Digitized by Google

Ger
4945
4

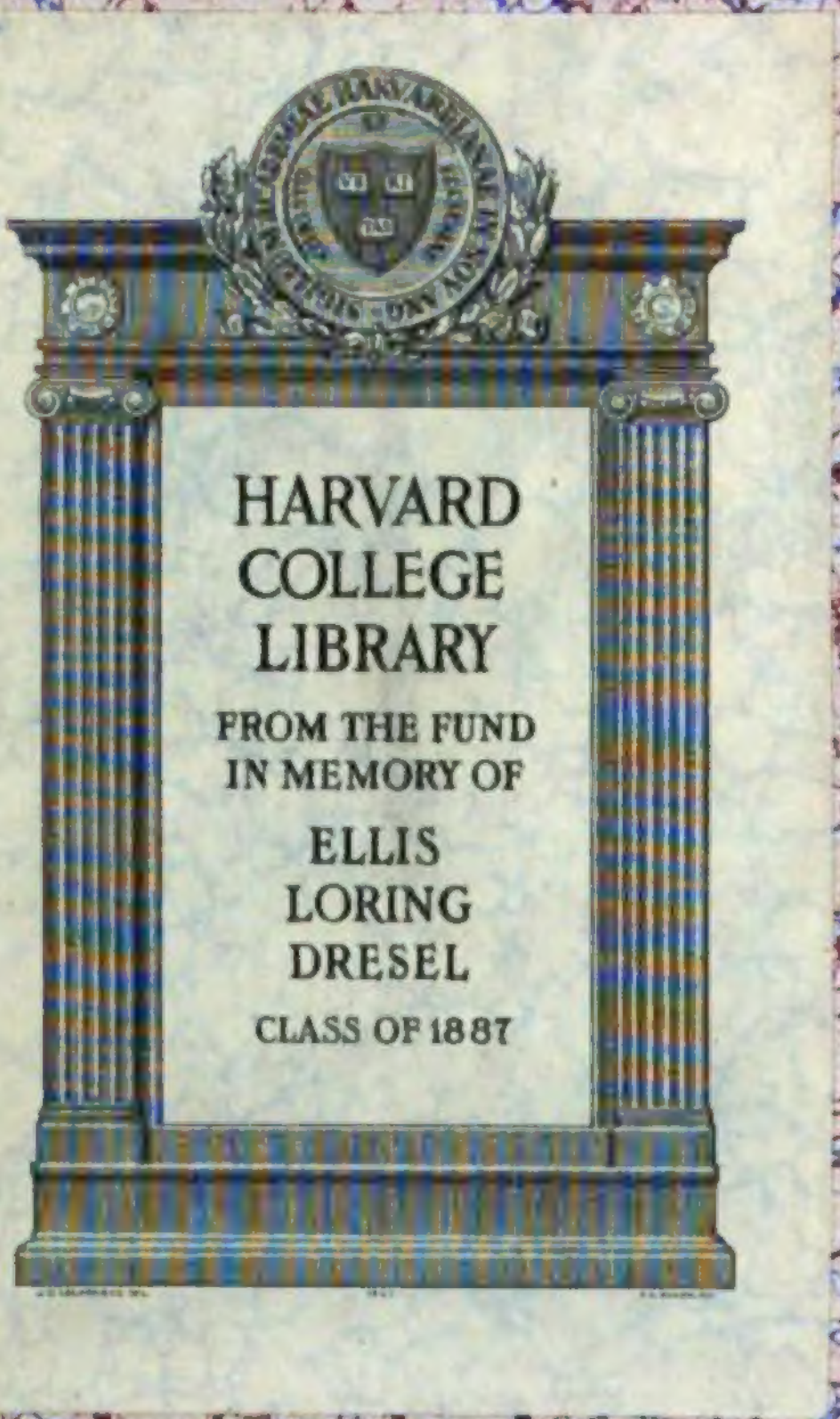

HARVARD
COLLEGE
LIBRARY
FROM THE FUND
IN MEMORY OF
ELLIS
LORING
DRESEL
CLASS OF 1887

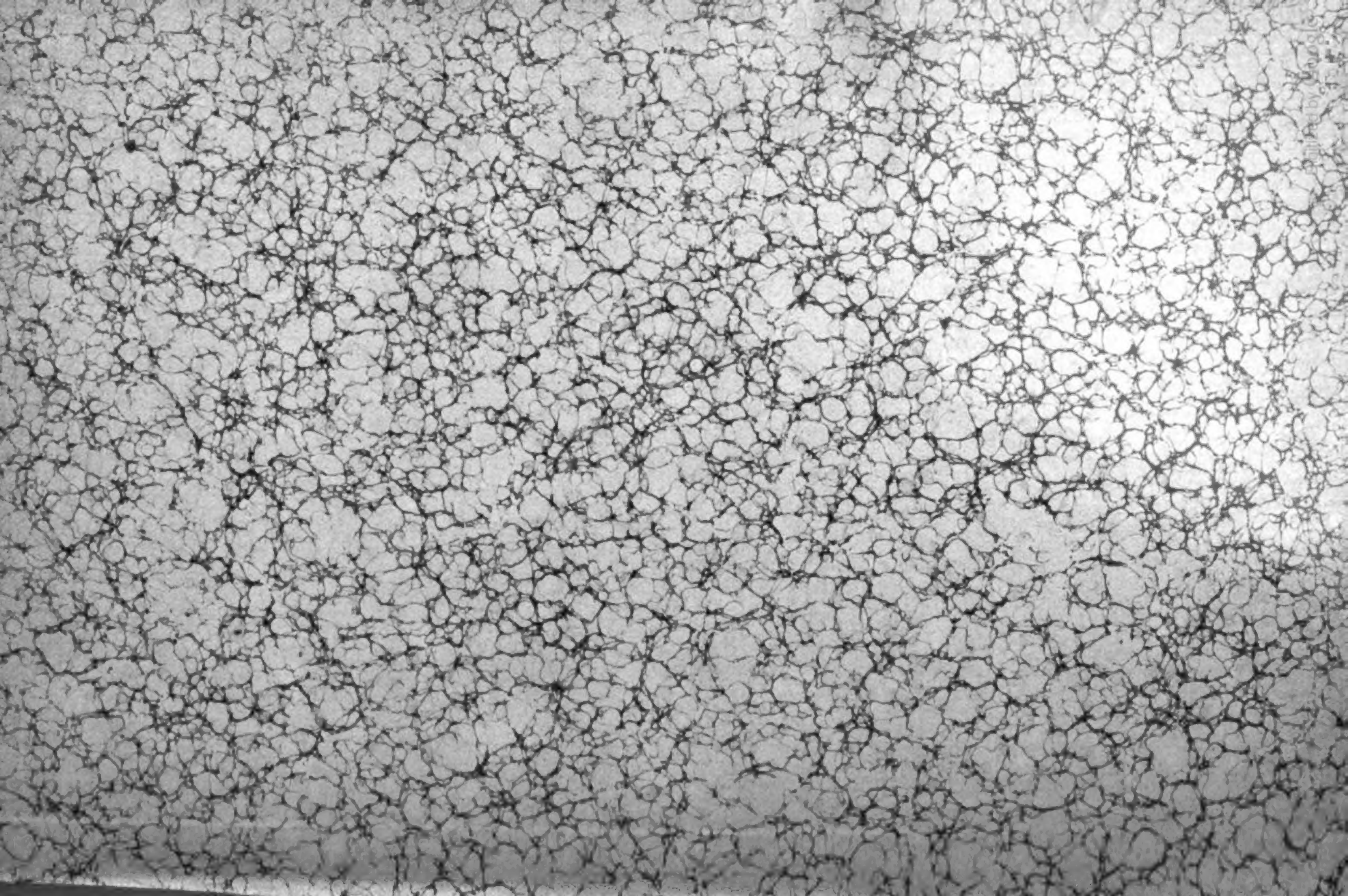

Handbuch

über

den Königlich Preußischen

Hof und Staat

für

das Jahr 1893.

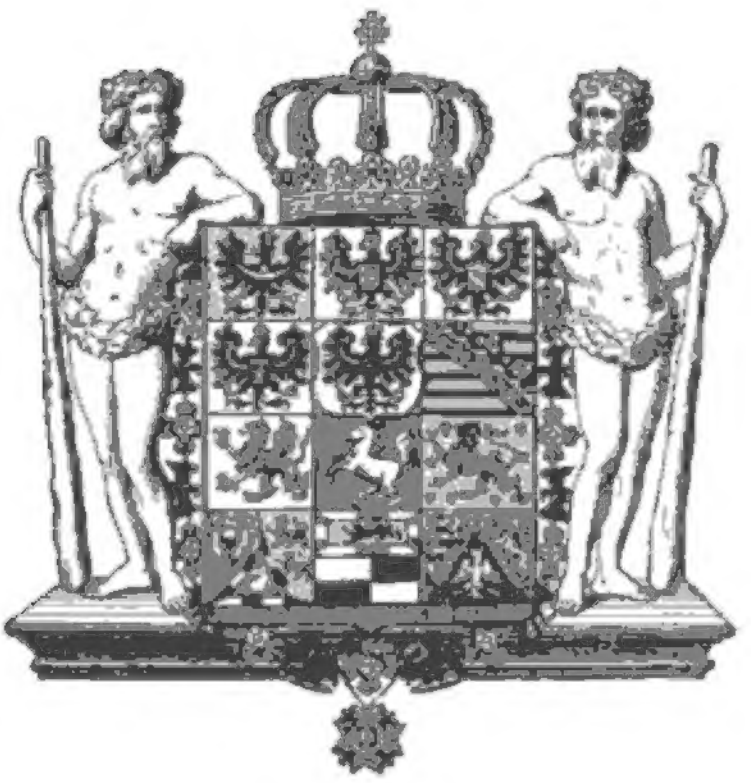

(Schluß der Redaktion 10. Dezember 1892.)

Berlin, 1892.

In Kommission bei A. v. Decker's Verlag
G. Schenck,
Königlicher Hofbuchhändler.

Digitized by Google

Ger 4945.4

HARVARD COLLEGE LIBRARY
DRESEL FUND
June 17, 1933

Die portofreie Zusendung von Berichtigungen und Ergänzungen unter der Adresse:
„An die Redaktion des Handbuchs über den Königl. Preuß. Hof und Staat, Berlin SW., Leipzigerstr. 76."
wird jederzeit mit Dank entgegengenommen werden.

Digitized by Google

Inhalts-Uebersicht.

Seite

I. Erklärung der Bezeichnung
A. vaterländischer Orden und Ehrenzeichen.. xv
B. fremder Orden xviii
C. allgemein vorkommender Abkürzungen ... xxv
II. Königliche Titel und Wappen. xxvi-xxxii

Königl. Haus und Königl. Hof.

Königliches Haus 1
Fürstl. Haus Hohenzollern 5
Oberst-Kämmerer-Amt und Ministerium des Königl. Hauses 7
Ressort des Ministeriums:
I. das Herolds-Amt 8
II. das Königl. Haus-Archiv 8
III. die Hofkammer der Königl. Familiengüter und der Hofkammer untergeordnete Königl. Familiengüter 8 9
IV. Königl. Prinzl. Familien-Fideikommiß .. 11

Hofstaat
Sr. Majestät des Kaisers und Königs.

Oberste Hofchargen 12
Ober-Hofchargen 12
Vize-Ober-Hofchargen 13
Hofchargen: 13
A. Schloß-Hauptleute 13
B. Sonstige Hofchargen 14
Kammerherren 15
Kammerjunker 22
Leibarzt Sr. Majestät des Kaisers u. Königs 23
Schatull-Verwaltung und Privat-Kanzlei Allerhöchstdesselben 23
Ober-Hofmarschall-Amt 23
Königl. Ober-Zeremonien-Amt 27
Königl. Marstall 27
Königl. Hof-Jagd-Amt 27
Königl. Schauspiele: 28
A. Königl. Schausp. zu Berlin 28
B. » » außerhalb Berlin:
1. zu Hannover 30
2. » Cassel 30
3. » Wiesbaden 31
Königl. Hof-Musik 31
Hofstaat Ihrer Majestät der Kaiserin und Königin 32
— Ihrer Majestät der Kaiserin und Königin Friedrich 32
— des Prinzen Heinrich, K. H. 33
— der Frau Prinzessin, Gemahlin des Prinzen Heinrich, K. H. 34

Seite

Hofstaat der verwittw. Frau Prinzessin Friedrich Karl, K. H. 34
— des Prinzen Friedrich Leopold, K. H. 34
— der Frau Prinzessin, Gemahlin des Prinzen Friedrich Leopold, K. H... 35
— der Frau Prinzessin Luise, K. H... 35
— des Prinzen Albrecht, K. H. 35
— der Frau Prinzessin, Gemahlin des Prinzen Albrecht, K. H. 36
— der Prinzen Friedrich Heinrich, Joachim Albrecht und Friedrich Wilhelm, K. K. H. H. 36
— des Prinzen Alexander, K. H. 36
— des Prinzen Georg, K. H. 36
Pensionirter Hofstaat 37
Hofstaat des Fürsten und der Frau Fürstin von Hohenzollern 37
Militärisches Gefolge Sr. Majestät des Kaisers und Königs 38
Orden und Ehrenzeichen 42
Orden vom Schwarzen Adler 42
Mitglieder desselben 42
Orden pour le mérite 45
Rother Adler-Orden 45
Königl. Kronen-Orden 45
Königl. Hausorden von Hohenzollern 45
St. Johanniter-Orden 45
Luisen-Orden 47
Eisernes Kreuz 47
Verdienst-Kreuz für Frauen und Jungfrauen. 47
Ehrenzeichen 47
Hof- und Erbämter in den Provinzen 48
Geh. Zivil-Kabinet Sr. Majestät des Kaisers und Königs 51
Die Redaktion des Handbuchs über den Königl. Preuß. Hof und Staat 51
Geh. Militär-Kabinet Sr. Majestät des Kaisers und Königs 52

Oberste Staatsbehörden.

Staatsrath 53
Staats-Ministerium 56
Unmittelbar unter dem Staats-Ministerium stehende Behörden:
I. das Zentral-Direktorium der Vermessungen im Preußischen Staate 56
II. Gerichtshof zur Entscheidung der Kompetenzkonflikte 57
III. der Disziplinarhof für nicht richterliche Beamte 57
IV. das Königl. Oberverwaltungsgericht 57
V. die Prüfungs-Kommission für höhere Verwaltungs-Beamte 58

Digitized by Google

Seite

VI. Ansiedelungs-Kommission für Westpreußen und Posen 59
VII. das literarische Bureau 59
VIII. der Deutsche Reichs- und Königlich Preußische Staats-Anzeiger 59
IX. die Redaktion der Gesetz-Sammlung . . . 59
Inaktive Staats-Minister mit Titel und Rang eines Staats-Ministers 60
Wirkliche Geheime Räthe 61

Ministerien und andere Zentral-Behörden.

I. Präsidium des Staats-Ministeriums 63

Unter der oberen Leitung des Präsidenten des Staats-Ministeriums stehende Behörden:

1. die General-Ordens-Kommission 63
2. die Staats-Archive 63
3. das Gesetz-Sammlungs-Amt 64

II. Ministerium der auswärtigen Angelegenheiten (Auswärtiges Amt des Deutschen Reiches).

Ministerium (Abtheilungen) 65
Prüfungs-Kommission für das diplomatische Examen 67
A. Kaiserl. u. Königl. Gesandtschaften 67
B. Königl. Gesandtschaften 72
Königliche Konsular-Beamte in Deutschen Bundes-Staaten 73
Missionen der Deutschen Bundes-Staaten am Hofe Sr. Majestät des Deutschen Kaisers und Königs von Preußen 73
Konsular-Beamte der Deutschen Bundes-Staaten in Preußen 74

III. Finanz-Ministerium.

Ministerium (Abtheilungen) 75
General-Staats-Kasse 76
Haupt-Buchhalterei 76

Ressort des Finanz-Ministeriums.

A. Ressort der Abtheilung für das Etats- und Kassen-Wesen:
1. die General-Lotterie-Direktion 76
2. die Münz-Anstalten 76
3. die General-Direktion der allgemeinen Wittwen-Verpflegungs-Anstalt 77
B. Ressort der Abtheilung für die Verwaltung der direkten Steuern:
die Direktion für die Verwaltung der direkten Steuern in Berlin 77
Derselben unterstehen:
a. Kataster-Amt Berlin I. »Zentrum« . . . 77
b. » » »Nordost« 77
c. » » »Nordwest« . . . 77
d. » » »Süd« 77
e. Einkommensteuer-Veranlagungs-Kommission 77
f. Einkommensteuer-Berufungs-Kommission 77
C. Ressort der Abtheilung für die Verwaltung der indirekten Steuern und Zölle:
1. die Prov. Steuer-Direktion in Berlin . . 77

Seite

Derselben unterstehen:
a. die Erbschafts-Steuer-Aemter u. Stempel-Fiskalate in Berlin 78
b. die Haupt-Steuer-Aemter in der Provinz Brandenburg 78
2. das Haupt-Stempel-Magazin 78
1. Kontrole der Zölle und Reichssteuern:
a. Preuß. Beamte, fungirend als Reichs-Bevollmächtigte für Zölle u. Steuern . 78
b. Preußische Beamte, fungirend als Stations-Kontroleure 79
2. Verwaltung der indirekten Steuern in den Preußischen Gebieten des Thüringischen Zoll- u. Steuer-Vereins 79
3. Zoll-Direktor im Großherzogth. Luxemburg 79
4. Preußische Beamte bei der freien u. Hansestadt Lübeck 79
Gemeinschaftl. Ressort des Finanz-Ministers und des Ministers für Landwirthschaft, Domänen und Forsten:
die Provinzial-Rentenbanken 79
Gemeinschaftl. Ressort des Finanz-Ministers, des Ministers für Landwirthschaft, Domänen u. Forsten u. des Ministers d. öffentl. Arbeiten:
die Ob. Prüf. Komm. f. Landmesser . . 79

Dem Finanz-Minister untergeordnete Behörden.

1. die Seehandlung und deren Etablissements . . 79

Ressort:
das Königl. Leih-Amt 80
die Rother-Stiftung 80
2. die Haupt-Verwaltung der Staats-Schulden 80

Ressort:
a. die Staats-Schulden-Tilgungs-Kasse . . 81
b. die Kontrole der Staatspapiere 81
c. das Staatsschuldbuchbureau 81

IV. Ministerium der geistl., Unterrichts- und Medizinal-Angelegenheiten.

Ministerium (Abtheilungen) 81
Wissenschaftl. Deputation f. d. Medizinal-Wesen 83
Techn. Kommission f. pharmazeut. Angelegenheiten 83
Evangelische Jerusalem-Stiftung 83

Ressort des Ministeriums:

I. Königl. Akademie der Wissenschaften . . 84
Beständige Sekretare 84
Hiesige ordentliche Mitglieder 84
Auswärtige ordentliche Mitglieder 84
Ehren-Mitglieder der Gesammt-Akademie 84
Korrespondenten 85

II. Die Königl. Kunst-Akademien:
A. die Königl. Akademie der Künste . . 86
1. Senat 87
2. Ehren-Mitglieder der Gesammt-Akademie 87
3. Hiesige ordentliche Mitglieder 88
4. Ausw. ordentliche Mitglieder . 88

Digitized by Google

Seite

5. Akademische Hochschule für die bildenden Künste 89
6. Akademische Meister-Ateliers. 90
7. Akad. Hochschule für Musik. 90
8. Akademische Meisterschulen für musikalische Komposition 91
9. Akademisches Institut für Kirchen-Musik 91

Ressort der Akademie der Künste:

1. der große Akademische Staatspreis. 91
2. die Michael Beer'schen Stiftungen 91
3. die v. Rohr'sche Stiftung ....., 91
4. die Dr. Paul Schultze-Stiftung.. 91
5. die Meyerbeer'sche Stiftung 92
6. die Blechen'sche Stiftung 92
7. die Adolf Ginsberg-Stiftung.... 92
8. die Adolf Menzel-Stiftung 92
9. die Haupt-Stiftung 92
10. die Maurer'sche Stiftung 92
11. die Töpffer-Stiftung 92
12. die Josef Joachim-Stiftung 92

B. die Königl. Kunst-Akademien in den Provinzen 92

III. die Kunst-Schule zu Berlin 92

IV. Königl. Museen 93

1. Gemälde-Galerie 93
2. Sammlung der antiken Skulpturen und Gips-Abgüsse 93
3. Sammlung der Skulpturen und Gips-Abgüsse des Mittelalters und der Renaissance 93
4. Antiquarium 93
5. Münz-Kabinet 93
6. Kupferstich-Kabinet 94
7. Sammlung der ägyptischen Alterthümer 94

Ressort:

1. das Museum für Völkerkunde ... 94
2. das Kunstgewerbe-Museum 94

V. National-Galerie 95

VI. Rauch-Museum 95

VII. Die wissenschaftl. Anstalten in Berlin:

A. Königl. Bibliothek 95
B. Königl. Sternwarte 96
C. Königl. botan. Garten 96
D. Geodätisches Institut u. Zentralbüreau der Internationalen Erdmessung 96
E. Königl. meteorologisches Institut 96

VIII. Das astrophysikalische Observatorium auf dem Telegraphen-Berge bei Potsdam.. 97

IX. Die Universitäten:

A. die Universität in Berlin 97
B. die Universitäten in den Provinzen 103

X. Die technischen Hochschulen:

A. die Technische Hochschule in Berlin 103
B. die Techn. Hochschulen i. den Provinzen 106

XI. Die Provinzial-Gewerbeschulen 106

Seite

XII. Die Prüfungs-Kommissionen:

A. die Prüfungs-Kommissionen i. Berlin 106
B. die Prüfungs-Kommissionen in den Provinzen 108

XIII. Die pädagogischen Seminare für höhere Schulen: 108

A. das Seminar in Berlin 108
B. die Seminare in den Provinzen .. 108

XIV. Die Königl. Turnlehrer-Bildungs-Anstalt 108

XV. Große Heil-Anstalt der Charité 109
Königl. Krankenwart-Schule 109
Institut für Infektions-Krankheiten... 109

XVI. Die Sachverständigen-Vereine für den Königl. Preuß. Staat 109

XVII. Die Kommission zur Berathung über die Vertheilung des durch Allerhöchstes Patent vom 9. November 1859 zum Andenken Schillers gestifteten dramatischen Preises 111

XVIII. Die Landes-Kommission zur Berathung über Verwendung der Fonds für Kunstzwecke 111

Gemeinschaftl. Ressort des Ministers der geistlichen Angeleg. u. des Ministers des Königl. Hauses:

Königl. Hof-Apotheken-Kommission 111
Hof-Apotheke 111

V. Ministerium für Handel und Gewerbe.

Ministerium (Abtheilungen) 112

Ressort der Zentral-Abtheilung:

I. Die technische Deputation für Gewerbe ... 113
II. Die Aichungs-Behörden 113
III. Das gewerbliche Unterrichtswesen 113

A. die ständische Kommission für das technische Unterrichtswesen 113
B. die Navigationsschulen u. Navigationsvorschulen 114

IV. Die Königl. Porzellan-Manufaktur 114
V. Das Königl. Institut für Glasmalerei 114

Gemeinsames Ressort der Ministerien für Handel und Gewerbe, für Landwirthschaft, Domänen und Forsten und der öffentlichen Arbeiten:

der Landes-Eisenbahnrath und die Bezirks-Eisenbahnräthe 115

Ressort der Abtheilung für Berg-, Hütten- und Salinenwesen:

I. Geologische Landes-Anstalt u. Berg-Akademie zu Berlin 115
Bergwerks-Bibliothek und Museum für Bergbau und Hüttenwesen 115
Chemisch-technische Versuchs-Anstalt i. Berlin 116
II. Prüfungs-Kommissionen über die Befähigung zu den technischen Aemtern bei den Berg-Behörden des Staates 116

VI. Ministerium des Innern.

Ministerium 116

Ressort:

I. Statistische Zentral-Kommission 117
II. Statistisches Bureau 118
III. Polizei-Präsidium zu Berlin 118
Abtheilungen desselben 118
Schutzmannschaft 119

Digitized by Google

Seite

Fach-Hauptmannschaften 119
Bezirks-Hauptmannschaften 119
Polizei-Gefängniß 120
Strafanstalt Moabit 120
Physiker 120
Sanitäts-Kommission 120

Ressort:

1. Feuerwehr für Berlin 120
2. Polizei-Direktion Charlottenburg .. 120
3. Staatliche Anstalt zur Gewinnung thierischen Impfstoffs 120

IV. Dom-Kapitel zu Brandenburg 120
Ritter-Akademie zu Brandenburg 120

Gemeinschaftl. Ressort des Ministers des Innern und des Kriegsministers:

Landgendarmerie 121

VII. Justiz-Ministerium.

Ministerium 121

Ressort:

I. die Justiz-Prüfungs-Kommission 121
II. die Justiz-Behörden in den Provinzen ... 121

VIII. Kriegs-Ministerium.

Chef 123
Zentral-Abtheilung 123
Druckvorschriften-Verwaltung 123
Allgem. Kriegs-Departement 123
I. Armee-Abtheilung 123
II. Abtheilung für Fußtruppen 124
III. Kavallerie-Abtheilung 124
IV. Feld-Artillerie-Abtheilung 124
V. Festungs-Abtheilung 124
Abtheil. für die persönlichen Angelegenheiten 124
Geheime Kriegs-Kanzlei 124
Militär-Oekonomie-Departement 125
I. Kassen-Abtheilung 125
II. Verpflegungs-Abtheilung 125
III. Bekleidungs-Abtheilung 125
IV. Servis-Abtheilung 126
V. Bau-Abtheilung 126
Departement für das Invaliden-Wesen 126
I. Pensions-Abtheilung 126
II. Unterstützungs-Abtheilung 126
III. Anstellungs-Abtheilung 127
Waffen-Departement 127
I. Handwaffen-Abtheilung 127
II. Geschütz-Abtheilung 127
III. Technische Abtheilung 127
Offiziere zur Disposition des Waffen-Departements 128
Remontirungs-Abtheilung 128
Medizinal-Abtheilung 128
Offiziere à la suite des Kriegs-Ministeriums ... 128
Ober-Prüfungs-Kommission im Kriegs-Ministerium 129

Ressort des Ministeriums:

I. Kavallerie-Kommission 129
II. Remonte-Inspektion u. Remonte-Depot-Administrationen 129
III. General-Auditoriat, sowie Ober- und Korps-Auditeure 129

Seite

IV. General-Militär-Kasse 130
V. Kriegs-Akademie 130
VI. Vereinigte Artill. und Ingenieur-Schule 131
VII. General-Inspektion des Militär-Erziehungs- und Bildungswesens 132

Ressort:

A. Ober-Militär-Studien-Kommission 132
B. Ober-Militär-Examin. Kommission. 133
C. Kriegsschulen 133
D. Kommission für die Aufnahme von Knaben in das Kadetten-Korps .. 134
E. Kadetten-Korps 135
VIII. Train-Depot-Inspektion 137
IX. Inspektion der Infanterie-Schulen ... 137

Ressort:

1. Unteroffizierschulen 137
2. Unteroffizier-Vorschulen 138
3. Militär-Knaben-Erziehungs-Institut zu Annaburg 138
4. Infanterie-Schieß-Schule 138
5. Militär-Turn-Anstalt 138
X. Gewehr-Prüfungs-Kommission 139
XI. Inspektion d. militär. Straf-Anstalten 139

Ressort:

1. Die Festungs-Gefängnisse 139
2. Die Arbeiter-Abtheilungen 140
XII. Inspektion des Militär-Veterinärwesens 140
Militär-Roßarztschule 140
Lehrschmieden 140
XIII. Militär-Reit-Institut 141
XIV. Direktorium des Potsdamschen großen Militär-Waisenhauses 141
Knabenhaus zu Potsdam 141
Mädchenhaus zu Schloß Pretzsch 142
XV. Zeughaus-Verwaltung zu Berlin ... 142
XVI. Militär-Medizinal-Wesen 142
1. General- und Korps-Aerzte 142
2. Med. chirurg. Friedr. Wilh. Institut. 142
3. Med. chirurg. Akad. für d. Militär 143
XVII. Landes-Vertheidigungs-Kommission .. 143
XVIII. Artillerie-Prüfungs-Kommission 143
XIX. Feld-Artillerie-Schießschule 145
XX. Fuß-Artillerie-Schießschule 145
XXI. Artillerie-Depot-Verwaltung, Inspektionen — Depots 145
XXII. Technische Institute der Artillerie ... 145
a. Artillerie-Werkstätten 145
b. Königl. Pulver-Fabriken 146
c. Geschütz-Gießerei 146
d. Geschoß-Fabrik 146
e. Feuerwerks-Laboratorium 147
XXIII. Gewehr-Fabriken u. Munitions-Fabrik 147
a. Inspektion der Gewehr-Fabriken ... 147
b. Direktionen der Gewehr-Fabriken und der Munitions-Fabrik 147
XXIV. Ingenieur-Komité 148
Festungs-Bauschule 148
XXV. Inspektion der Militär-Telegraphie .. 148
Militär-Telegraphen-Schule 148

Digitized by Google

Seite

XXVI. Direktion der Militär-Eiſenbahn ... 149
Luftſchiffer-Abtheilung 149
XXVII. Invaliden-Inſtitute 149
XXVIII. Provinzial-Behörden für die Militär-Oekonomie:
die Militär-Intendanturen 149

Reſſort:

1. Proviant-Aemter 151
2. Garn. u. Lazareth-Verw. 153
3. Korps-Bekleidungs-Aemter 156
4. Garniſon-Bau-Verwaltung 157
XXIX. Lebensverſicherungs-Anſtalt für die Armee und Marine in Berlin 160
Gemeinſchaftl. Reſſort d. Kriegsminiſters und des Miniſters des Innern (Landgendarmerie) 160

IX. Miniſterium für Landwirthſchaft, Domänen und Forſten.

Miniſterium (Abtheilungen)..... 162

Reſſort des Miniſteriums:

A. Reſſort der Abtheil. für die Verwaltung der landwirthſchaftl. u. d. Geſtüt-Angel.:
I. Landes-Oekonomie-Kollegium 163
II. Techn. Deputation f. d. Veterinärweſen in Berlin..... 164
III. Zentral-Moor-Kommiſſion..... 165
IV. Große Schiedsgerichte zur Entſcheidung von Rennangelegenheiten 165
V. Ober-Landeskulturgericht..... 166
VI. die General-Kommiſſionen in den Provinzen 167
VII. Landſchaftl. Kredit-Inſtitute:
A. Zentral-Landſchaft für die Preußiſchen Staaten 167
B. Landſchaftl. Kredit-Inſtitute in den Provinzen..... 168
VIII. Die höheren landwirthſchaftlichen Lehr-Anſtalten:..... 168
A. Landwirthſchaftl. Hochſchule in Berlin 168
B. Landwirthſchaftl. Akademie in Poppelsdorf bei Bonn 169
Prüf. Kommiſſion für Landmeſſer:
1. in Berlin 169
2. in Poppelsdorf 169
IX. Die Thierärztlichen Hochſchulen:
1. in Berlin 169
2. in Hannover 170
X. Inſtitute zur Beförder. des Gartenbaues:
A. Kgl. Gärtner-Lehranſtalt am Wildpark bei Potsdam 170
B. Kgl. Landes-Baumſchule zu Alt-Geltow bei Werder 170
C. die Lehranſtalt für Obſt- und Weinbau zu Geiſenheim 170
D. das pomologiſche Inſtitut zu Proskau 170
E. Kgl. Landes-Baumſchule in Engers . 170
XI. Haupt- und Land-Geſtüte 170
Gemeinſchaftl. Reſſort des Miniſters für Landwirthſchaft, Domänen und Forſten und des Finanz-Miniſters, ſowie des Miniſters der öffentlichen Arbeiten 172

Seite

B. Reſſort d. Abtheil. f. Forſt- u. Jagdſachen:
I. Forſt-Ober-Examinations-Kommiſſion ... 172
II. Forſt-Akademien: 172
a. Forſt-Akademie zu Eberswalde 172
b. » » » Münden 172

X. Miniſterium der öffentlichen Arbeiten.

Miniſterium 173
Abtheilungen für das Eiſenbahnweſen:
Abth. I. f. d. techn. Angel. d. Verwaltung der Staatseiſenbahnen 173
Abth. II. f. d. Verkehrsangelegenheiten d. Staatseiſenbahnen 173
Abth. IV. f. d. Staatsaufſicht über die Privateiſenbahnen u. f. allgemeine Verwaltungsangelegenheiten der Staatseiſenbahnen..... 173
Abth. III. Verwaltung des Bauweſens 174

Reſſort des Miniſteriums:

Reſſort der I., II. und IV. Abtheilung.. 175
Reſſort der III. Abtheilung:
1. Akademie des Bauweſens 175
2. Techniſches Ober-Prüfungs-Amt 177
3. die techn. Prüfungs-Aemter 178
Gemeinſchaftl. Reſſort der Miniſterien der öffentl. Arbeiten, für Landwirthſchaft ꝛc. u. für Handel u. Gewerbe 179
der Landes-Eiſenbahnrath und die Bezirks-Eiſenbahnräthe:
I. Landes-Eiſenbahnrath..... 179
II. Bezirks-Eiſenbahnräthe..... 180

XI. Evangeliſcher Ober-Kirchenrath.

Kollegium 181

Reſſort:

1. Zentral-Diakoniſſenhaus Bethanien zu Berlin 182
2. Domkirche in Berlin 182
Inſt. d. Verwalt. des Dom-Kirchen-Kollegiums 182
3. Dom-Kandidaten-Stift in Berlin 182
4. Kloſter zum heil. Grabe in der Oſt-Prignitz 183
5. Stiftung mons pietatis 183
6. Prediger-Seminar zu Wittenberg 183
7. Prediger-Seminar zu Soeſt..... 183
Auswärtige dem Evang. Ob. Kirchenrath ſich unterordnende evang. Gemeinden..... 183
XII. Ober-Rechnungs-Kammer in Potsdam.. 184
XIII. Häuſer des Landtags:
A. Herrenhaus 185
B. Haus der Abgeordneten..... 194
XIV. Staats-Schulden-Kommiſſion zu Berlin 204

Provinzial-Behörden.

I. Provinz Oſt-Preußen.

A. Ober-Präſident in Königsberg 205
Provinzial-Rath..... 205
Unter der Leitung beziehentlich Ober-Aufſicht des Ober-Präſidenten ſtehende Behörden:
I. Provinzial-Schul-Kollegium in Königsberg 205
II. Medizinal-Kollegium in Königsberg 206
III. Reſſort der Gen. Komm. in Bromberg .. 206
IV. Provinzial-Steuer-Direktion zu Königsberg und Reſſort..... 207

Digitized by Google

Seite

V. Regierungen und deren Ressort:
1. zu Königsberg ... 208
2. » Gumbinnen ... 214
VI. Rentenbank für die Provinzen Ost- und West-Preußen in Königsberg ... 218
VII. Angelegenheiten des unmittelbaren Ressorts des Ober-Präsidenten ... 218
VIII. Provinzial-Verband der Provinz Ost-Preußen und dessen Ressort ... 219
Invaliditäts- u. Altersversicherungs-Anstalt für die Provinz Ost-Preußen ... 222
IX. Landschaftliche Kredit-Institute:
1. Ostpr. Gen. Landschafts-Direktion zu Königsberg und Ressort ... 222
2. Ostpr. landschaftl. Darlehns-Kasse zu Königsberg ... 223
X. Provinzial-Feuer-Sozietäten ... 223
B. Konsistorium der Provinz Ost-Preußen zu Königsberg und Ressort ... 224
C. Universität zu Königsberg ... 225
D. Lyceum Hosianum zu Braunsberg ... 227
E. Prüfungs-Kommissionen ... 227
F. Kunst-Akademie zu Königsberg ... 228
G. Berg-Behörden ... 228
H. Eisenbahn-Behörden:
I. Ressort des E. B. Kommissariats in Berlin 229
II. Ressort der E. B. Direktion in Bromberg:
1. Eis. Betriebs-Amt in Allenstein ... 229
2. » » » » Königsberg ... 229
J. Königl. Preuß. Post-Direktoren ... 229
K. Königl. Preuß. Telegraphen-Direktor ... 229
L. Justiz-Behörden:
Ober-Landes-Gericht zu Königsberg ... 229
Ressort:
1. Land-Gericht Allenstein ... 230
2. » » Bartenstein ... 231
3. » » Braunsberg ... 231
4. » » Insterburg ... 232
5. » » Königsberg i. Pr. ... 232
6. » » Lyck ... 233
7. » » Memel ... 234
8. » » Tilsit ... 234

II. Provinz West-Preußen.

A. Ober-Präsident in Danzig ... 235
Provinzial-Rath ... 235
Unter der Leitung beziehentlich oberen Aufsicht des Ober-Präsidenten stehende Behörden:
I. Provinzial-Schul-Kollegium in Danzig .. 235
II. Medizinal-Kollegium in Danzig ... 236
III. Ressort der Gen. Komm. zu Bromberg ... 236
IV. Provinzial-Steuer-Direktion zu Danzig u. Ressort ... 236
V. Regierungen und deren Ressort:
1. zu Danzig ... 237
2. » Marienwerder ... 242
VI. Rentenbank f. Ost- u. West-Preußen ... 246
VII. Aichungs-Insp. f. Ost- u. West-Preußen 246
VIII Angelegenheiten des unmittelbaren Ressorts des Ober-Präsidenten ... 246

Seite

IX. Provinzialverband der Provinz West-Preußen und dessen Ressort ... 247
Invaliditäts- und Altersversicherungs-Anstalt für die Provinz West-Preußen ... 250
X. Landschaftliche Kredit-Institute:
1. Westpr. Gen. Landschafts-Direktion zu Marienwerder und Ressort ... 250
2. Neue Westpreuß. Landschaft ... 250
XI. Provinzial-Feuer-Sozietäten ... 251
B. Konsistorium ... 251
C. Prüfungs-Kommissionen ... 252
D. Berg-Behörden ... 252
E. Eisenbahn-Behörden:
I. Ressort des E. B. Kommissariats in Berlin 252
II. Ressort der E. B. Direktion in Bromberg:
1. Eis. Betriebs-Amt in Danzig ... 252
2. » » » » Thorn ... 252
F. Königl. Preuß. Post-Direktoren ... 252
G. Königl. Preuß. Telegraphen-Direktoren ... 252
H. Justiz-Behörden:
Ober-Landes-Gericht zu Marienwerder ... 253
Ressort:
1. Land-Gericht Danzig ... 253
2. » » Elbing ... 254
3. » » Graudenz ... 255
4. » » Konitz ... 255
5. » » Thorn ... 256

III. Provinz Brandenburg.

A. Ober-Präsident in Potsdam ... 257
Provinzial-Rath ... 257
Unter der Leitung beziehentlich Ober-Aufsicht des Ober-Präsidenten stehende Behörden:
I. Prov. Schul-Kolleg. in Berlin u. Ressort 257
II. Medizinal-Kolleg. zu Berlin ... 258
III. Gen. Kommission z. Frankfurt a. O. u. Ressort 259
IV. Provinzial-Steuer-Verwaltung ... 259
V. Regierungen und deren Ressort:
1. zu Potsdam ... 259
2. » Frankfurt a. O. ... 266
VI. Rentenbank f. d. Prov. Brandenburg u. d. Stdt. Kr. Berlin in Berlin ... 273
VII. Angelegenheiten des unmittelbaren Ressorts des Ober-Präsidenten ... 273
VIII. Provinzial-Verband und dessen Ressort .. 273
Invaliditäts- u. Altersversicherungs-Anstalt für die Provinz Brandenburg ... 277
IX. Kommunalständischer Verband der Kurmark 277
X. Landes-Deputation des Markgrafthums Nieder-Lausitz in Lubben und Ressort ... 277
XI. Landschaftl. Kredit-Institute ... 278
1. Haupt-Ritterschaftsdirektion der Kur- und Neumark und die Kur- und Neumärkische ritterschaftl. Darlehns-Kasse 278
Ressort:
a. die prignitzsche Ritterschafts-Direktion 278
b. die mittelmärkische » » 278
c. die uckermärkische » » 279
d. die neumärkische » » 279

Seite

2. das neue Brandenburg. Kredit-Institut zu Berlin 279
3. das Kredit-Institut für die Ober- und Niederlausitz 279
B. Konsistorium in Berlin und Ressort 279
C. Universität zu Berlin 281
D. Prüfungs-Kommissionen 281
E. Aichungs-Inspektion für die Provinz Brandenburg und den Stadtkreis Berlin zu Berlin und Ressort 281
F. Berg-Behörden 281
G. Eisenbahn-Behörden:
I. Eisenb. Kommissariat in Berlin 281
II. Eisenb. Direktion zu Berlin und Ressort . 282
1. Eis. Betriebs-Amt in Berlin (Stadt- u. Ringbahn) 283
2. » » » » Berlin (Berlin-Sommerfeld) 284
3. » » » » Guben 284
4. » » » » Kottbus 284
III. Ressort der Eisenb. Direktion zu Bromberg:
Eis. Betriebs-Amt Berlin (Berlin-Schneidemühl) 284
IV. Ressort der Eisenb. Direktion zu Magdeburg:
1. Eis. Betriebs-Amt in Berlin (Berlin-Lehrte) 285
2. » » » » Berlin (Berlin-Magdeburg) 285
V. Ressort der Eisenb. Direktion zu Erfurt:
Eis. Betriebs-Amt Berlin (Berlin-Halle) 285
VI. Ressort der Eisenb. Direktion zu Altona:
Eis. Betriebs-Amt Berlin (Berlin-Wittenberge) 285
VII. Ressort der Eisenb. Direktion zu Frankfurt a. M.:
Eis. Betriebs-Amt Berlin (Berlin-Blankenheim) 286
II. Bezirks-Eisenbahnrath zu Berlin 286
I. Königl. Preuß. Post-Direktoren 287
K. Königl. Preuß. Telegraphen-Direktoren 287
L. Justiz-Behörden:
Kammergericht zu Berlin 288
Ressort:
1. Land-Gericht Berlin I., f. Stdtkr. Berlin
2. » » Berlin II. 289
3. » » Frankfurt a. O. 290
4. » » Guben 291
5. » » Kottbus 291
6. » » Landsberg a. W. 292
7. » » Neu-Ruppin 292
8. » » Potsdam 293
9. » » Prenzlau 293
I. Untersuchungs-Gefängniß i. Stadttheil Moabit 294
II. Strafgefängniß von Plötzensee mit der Hülfs-Strafanstalt zu Rummelsburg 294
Stadtvoigtei-Gefangenen-Anstalten 294

IV. Stadtkreis Berlin.

A. Ober-Präsident für Berlin 295

Seite

Unter der Leitung beziehentlich Ober-Aufsicht des Ober-Präsidenten stehende Behörden:
I. Das Prov. Schul-Kollegium u. Ressort . 295
II. Das Medizinal-Kollegium 296
III. General-Kommission zu Frankfurt a. O. . . 296
IV. Der Polizei-Präsident von Berlin 296
V. Die Ministerial-Militär- und Bau-Kommission für Berlin und Ressort 296
VI. Die Direktion der Rentenbank 297
VII. Die Steuer-Verwaltung 297
VIII. Ober-Bürgermeister und Bürgermeister der Stadt Berlin 298
IX. Stadt-Ausschuß 298
X. Aelteste der Kaufmannschaft 298
XI. Berliner Pfandbrief-Amt 298
B. Bezirksausschuß zu Berlin 299
C. Invaliditäts- u. Altersversicherungs-Anstalt für den Stadtkreis Berlin 299
D. Ressort des Konsistoriums 299
E. Ressort d. Aich. Insp. f. d. Prov. Brandenburg in Berlin 299
F. Eisenbahn-Behörden 300
G Königl. Preuß. Post-Direktoren 300
H. Königl. Preuß. Telegraphen-Direktoren 300
I. Justiz-Behörden:
Land-Gericht Berlin I. 300
Amts-Gericht Berlin I. 301

V. Provinz Pommern.

Statthalter 305
A. Ober-Präsident in Stettin 305
Provinzial-Rath 305
Unter der Leitung beziehentlich Ober-Aufsicht des Ober-Präsidenten stehende Behörden:
I. Provinzial-Schul-Kollegium in Stettin und Ressort 306
II. Medizinal-Kollegium in Stettin 307
III. Ressort der General-Kommission zu Frankfurt a. O. 307
IV. Provinzial-Steuer-Direktion zu Stettin und Ressort 307
V. Regierungen und deren Ressort:
1. zu Stettin 308
2. » Köslin 314
3. » Stralsund 317
VI. Rentenbank für die Prov. Pommern und Schleswig-Holstein sowie f. d. Kr. Hzgthm. Lauenburg zu Stettin 321
VII. Angelegenheiten des unmittelbaren Ressorts des Ob. Präsidenten 321
VIII. Provinzial-Verband und dessen Ressort . . . 322
Invaliditäts- u. Altersversicherungs-Anstalt für die Provinz Pommern 324
IX. Landschaftliche Kredit-Vereine 325
B. Konsistorium der Prov. Pommern zu Stettin und Ressort 326
C. Universität zu Greifswald 327
D. Prüfungs-Kommissionen 329
E. Berg-Behörden 330

Seite

F. Eisenbahn-Behörden:
I. Ressort des Eisenb. Kommissariats zu Berlin 330
II. Ressort der Eisenb. Direktion zu Berlin:
1. Eis. Betriebs-Amt (Berlin-Stettin) zu Stettin 329
2. » » (Stettin-Stralsund) zu Stettin 330
3. » » Stralsund 331
III. Ressort der Eisenb. Direktion in Bromberg:
1. Eis. Betriebs-Amt (Stettin-Danzig) in Stettin 331
2. » » » in Stolp 331
G. Königl. Preuß. Post-Direktoren 331
H. Königl. Preuß. Telegraphen-Direktoren 331
J. Justiz-Behörden:
Ob. Landes-Gericht zu Stettin 331
Ressort:
1. Land-Gericht Greifswald 332
2. » » Köslin 333
3. » » Stargard i. Pm. 333
4. » » Stettin 334
5. » » Stolp 335

VI. Provinz Posen.

A. Ober-Präsident in Posen 336
Unter der Leitung beziehentlich Ober-Aufsicht des Ober-Präsidenten stehende Behörden:
I. Provinzial-Schul-Kollegium in Posen und Ressort 336
II. Medizinal-Kollegium in Posen 337
III. General-Kommission zu Bromberg 337
IV. Provinzial-Steuer-Direktion zu Posen und Ressort 338
V. Regierungen und deren Ressort:
1. zu Posen 339
2. » Bromberg 343
VI. Rentenbank für d. Prov. Posen zu Posen 347
VII. Angelegenheiten des unmittelbaren Ressort des Ober-Präsidenten 347
VIII. Provinzial-Verband und dessen Ressort . . . 348
Invaliditäts- und Altersversicherungs-Anstalt für die Provinz Posen 349
IX. Landschaftliche Kredit-Institute:
1. Direktion der Posener Landschaft in Posen 350
Posener landschaftliche Darlehns-Kasse in Posen 350
2. Westpreuß. Gen. Landschafts-Direktion zu Marienwerder, Ressort:
a. Westpreuß. Landschaft. Direktion zu Bromberg 350
b. Westpreuß. Landschaft. Direktion zu Schneidemühl 350
X. Provinzial-Feuer-Sozietäten:
1. in Posen 350
2. » Bromberg 350
3. » Schneidemühl 351
B. Konsistorium der Provinz Posen zu Posen u. Ressort 351
C Prüfungs-Kommissionen 351

Seite
D. Berg-Behörden 351
E. Eisenbahn-Behörden:
I. Ressort d. Eisenbahn-Kommissariats in Berlin 352
II. Eisenbahn-Direktion in Bromberg 352
Ressort:
1. Eis. Betriebs-Amt in Bromberg 352
2. » » » (Posen-Thorn) in Posen 353
3. » » » in Schneidemühl . . . 353
III. Ressort der Eisenbahn-Direktion zu Breslau:
1. Eis. Betriebs-Amt (Stargard-Posen) in Posen 353
2. » » » in Lissa i. P. 353
F. Bezirks-Eisenbahnrath zu Bromberg 353
G. Königl. Preuß. Post-Direktoren 354
H. Königl. Preuß. Telegraphen-Direktoren 355
J. Justiz-Behörden:
Ober-Landes-Gericht zu Posen 355
Ressort:
1. Land-Gericht Bromberg 356
2. » » Gnesen 356
3. » » Lissa 357
4. » » Meseritz 357
5. » » Ostrowo 357
6. » » Posen 358
7. » » Schneidemühl 359

VII. Provinz Schlesien.

A. Ober-Präsident in Breslau 360
Provinzial-Rath 360
Unter der Leitung beziehentlich Ober-Aufsicht des Ober-Präsidenten stehende Behörden:
I. Provinzial-Schul-Kollegium in Breslau und Ressort 360
II. Medizinal-Kollegium in Breslau 362
III. General-Kommission zu Breslau 362
IV. Prov. Steuer-Direktion zu Breslau u. Ressort 363
V. Regierungen und deren Ressort:
1. zu Breslau 364
2. » Liegnitz 370
3. » Oppeln 375
IV Rentenbank f. d. Provinz Schlesien zu Breslau 380
VII. Angelegenheiten des unmittelbaren Ressorts des Ober-Präsidenten 380
VIII. Provinzial-Verband u. dessen Ressort 382
Invaliditäts- u. Altersversicherungs-Anstalt für die Provinz Schlesien 385
IX. Kommunalständ. Verwaltung des Markgrafthums Ober-Lausitz (Pr. Antheils) und Ressort 386
X. Kredit-Institute:
1. Königl. Kredit-Institut für Schlesien zu Breslau 386
2. Schlesische General-Landschafts-Direktion zu Breslau und Ressort 387
3. Kredit-Institut für die Königl. Preuß. Ober- und Nieder-Lausitz 389
B. Konsistorium der Prov. Schlesien zu Breslau und Ressort 390
C. Universität zu Breslau 392
D. Prüfungs-Kommissionen 394

Seite

E. Das pomologische Institut zu Proskau bei Oppeln 395
F. Berg-Behörden:
Ob. Berg-Amt zu Breslau und Ressort. 396
G. Eisenbahn-Behörden:
I. Eisenb. Kommissariat zu Berlin 396
II. Eisenb. Direktion zu Breslau 396
Ressort:
1. Eis. Betriebs-Amt (Brieg-Liffa) zu Breslau 397
2. » » » (Breslau-Tarnowitz) zu Breslau 398
3. » » » zu Glogau 398
4. » » » » Kattowitz 398
5. » » » » Neisse 398
6. » » » » Oppeln 398
7. » » » » Ratibor 399
III. Ressort der Eisenbahn-Direktion in Berlin:
1. Eis. Betriebs-Amt (Breslau-Sommerfeld) zu Breslau 399
2. » » » (Breslau-Halbstadt) zu Breslau 399
3. » » » zu Görlitz 399
H. Bezirks-Eisenbahnrath zu Breslau 399
I. Königl. Preuß. Post-Direktoren 400
K. Königl. Preuß. Telegraphen-Direktoren 401
L. Justiz-Behörden:
Ober-Landes-Gericht zu Breslau 401
Ressort:
1. Land-Gericht Beuthen O. S. 402
2. » » Breslau 402
3. » » Brieg 404
4. » » Glatz 404
5. » » Gleiwitz 404
6. » » Glogau 405
7. » » Görlitz 405
8. » » Hirschberg 406
9. » » Liegnitz 406
10. » » Neisse 407
11. » » Oels 407
12. » » Oppeln 408
13. » » Ratibor 408
14. » » Schweidnitz 409

VIII. Provinz Sachsen.

A. Ober-Präsident in Magdeburg 410
Provinzial-Rath 410
Unter der Leitung beziehentlich Ober-Aufsicht des Ober-Präsidenten stehende Behörden:
I. Provinzial-Schul-Kollegium in Magdeburg und Ressort 410
II. Med. Kollegium in Magdeburg 412
III. Gen. Kommission in Merseburg 412
IV. Provinzial-Steuer-Direktion zu Magdeburg und Ressort 413
V. Regierungen und deren Ressort:
1. zu Magdeburg 414
2. » Merseburg 420
3. » Erfurt 425
VI. Rentenbank für die Provinzen Sachsen und Hannover zu Magdeburg 428

Seite

VII. Angelegenheiten des unmittelbaren Ressorts des Ober-Präsidenten 428
VIII. Provinzial-Verband und dessen Ressort . . 429
Versicherungs-Anstalt Sachsen-Anhalt . . 432
IX. Kommunalständischer Verband der Altmark zu Stendal und Ressort 433
X. Landschaft der Prov. Sachsen zu Halle a. S. 433
XI. Provinzial-Feuer-Sozietäten 433
B. Konsistorium der Provinz Sachsen zu Magdeburg und Ressort 435
C. Universität zu Halle 437
D. Prüfungs-Kommissionen 439
E. Prediger-Seminar zu Wittenberg 440
Luther-Sammlung im Lutherhause zu Wittenberg 440
F. Berg-Behörden:
Ob. Bergamt zu Halle a. S. und Ressort 440
G. Eisenbahn-Behörden:
I. Ressort des Eisenbahn-Kommissariats in Berlin 441
II. Eisenbahn-Direktion in Magdeburg 441
Ressort:
1. Eis. Betriebs-Amt zu Magdeburg (Wittenberge-Leipzig) 442
2. » » zu Magdeburg (Magdeburg-Halberstadt) 443
3. » » » Halberstadt 443
4. » » » Braunschweig 443
III. Eisenbahn-Direktion in Erfurt 443
1. Eis. Betriebs-Amt zu Erfurt 444
2. » » » Weißenfels 444
3. » » » Halle a. S. . . . 445
4. » » » Dessau 445
IV. Ressort d. Eis. Direktion in Frankfurt a. M.:
Eis. Betriebs-Amt in Nordhausen 445
H. Bezirks-Eisenbahnräthe: 1. zu Magdeburg . . . . . 445; 2. » Erfurt 446
J. Königl. Preuß. Post-Direktoren 447
K. Königl. Preuß. Telegraphen-Direktoren 447
L. Justiz-Behörden:
Ober-Landes-Gericht zu Naumburg a. S. 448
Ressort:
1. Land-Gericht Erfurt 449
2. » » Halberstadt 449
3. » » Halle a. S. 450
4. » » Magdeburg 451
5. » » Naumburg a. S. 452
6. » » Nordhausen 452
7. » » Stendal 453
8. » » Torgau 453
Preuß. Richter in dem gemeinschaftlichen Thüring. Ob. Lds. Gerichts-Bez. Jena . 454

IX. Provinz Schleswig-Holstein.

A. Ober-Präsidium in Schleswig 455
Unter der Leitung beziehentlich Ober-Aufsicht des Ober-Präsidenten stehende Behörden:
I. Provinzial-Schul-Kollegium in Schleswig und Ressort 455
II. Medizinal-Kollegium in Kiel 456
III. Ressort d. Gen. Komm. zu Hannover 456

Seite

IV. Provinzial-Steuer-Direktion in Altona u. Ressort ... 456
V. Regierung zu Schleswig u. Ressort ... 457
VI. Direktion der Rentenbank für die Prov. Pommern u. Schleswig-Holstein, sowie für den Kreis Herzogthum Lauenburg zu Stettin 467
VII. Angelegenheiten des unmittelbaren Ressorts des Ober-Präsidenten ... 467
VIII. Provinzial-Verband u. dessen Ressort ... 468
Invaliditäts- u. Altersversicherungs-Anstalt für die Provinz Schleswig-Holstein u. das Fürstenthum Lübeck ... 470
IX. Der Lauenburg. Kreis-Kommunalverband.. 470
X. Landschaftlicher Kreditverband für die Prov. Schleswig-Holstein ... 470
B. Evangelisch-lutherisches Konsistorium d. Prov. Schleswig-Holstein in Kiel u. Ressort ... 471
C. Christian-Albrechts-Universität zu Kiel ... 472
D. Prüfungs-Kommissionen ... 473
E. Berg-Behörden ... 474
F. Eisenbahn-Behörden:
I. Ressort d. Eis. Kommissariats in Berlin . 474
II. Eisenbahn-Direktion zu Altona ... 474
Ressort:
1. Eis. Betriebs-Amt zu Hamburg ... 475
2. » » » » Flensburg ... 475
3. » » » » Kiel ... 476
4. » » » » Glückstadt ... 476
G. Bezirks-Eisenbahnrath zu Altona ... 476
H. Königl. Preuß. Post-Direktoren ... 477
J. Königl. Preuß. Telegraphen-Direktoren ... 477
K. Justiz-Behörden:
Ober-Landes-Gericht zu Kiel ... 477
Ressort:
1. Land-Gericht Altona ... 478
2. » » Flensburg ... 479
3. » » Kiel ... 480

X. Provinz Hannover.

A. Ober-Präsident in Hannover ... 481
Unter der Leitung beziehentlich Ober-Aufsicht des Ober-Präsidenten stehende Behörden:
I. Prov. Schul-Kolleg. in Hannover u. Ressort 481
II. Medizinal-Kollegium in Hannover ... 483
III. General-Kommission in Hannover ... 483
IV. Provinzial-Steuer-Direktion in Hannover und Ressort ... 484
V. Regierungen und deren Ressort:
1. zu Hannover ... 485
2. » Hildesheim ... 489
3. » Lüneburg ... 494
4. » Stade ... 498
5. » Osnabrück ... 502
6. » Aurich ... 505
VI. Kloster-Verwaltung, Stifter und Klöster und deren Ressort ... 509
VII. Direktion der Rentenbank für die Prov. Sachsen und Hannover zu Magdeburg .. 511
VIII. Angelegenheiten des unmittelbaren Ressorts des Ober-Präsidenten ... 511

Seite

IX. Provinzial-Verwaltung von Hannover und deren Ressort ... 512
Invaliditäts- und Altersversicherungs-Anstalt für die Provinz Hannover und die Fürstenthümer Pyrmont, Schaumburg-Lippe und Lippe ... 514
X. Landschaften:
1. Für die Fürstenth. Kalenberg, Göttingen und Grubenhagen in Hannover ... 515
2. Für die Grafschaften Hoya und Diepholz zu Nienburg ... 515
3. Für das Fürstenthum Hildesheim zu Hildesheim ... 515
4. Für das Fürstenthum Lüneburg zu Celle 515
5. Für die Herzogthümer Bremen und Verden zu Stade ... 516
6. Für das Fürstenthum Osnabrück zu Osnabrück ... 516
7. Für d. Fürstenthum Ostfriesland zu Aurich 516
XI. Landschaftl. Brand-Versicherungs-Anstalten 516
XII. Landschaftl. Kredit-Institute für Grundbesitzer 517
B. Konsistorial-Behörden:
Evangelisch-lutherisches Landes-Konsistorium der Provinz Hannover zu Hannover ... 517
Ressort:
1. Konsistorium zu Hannover ... 518
2. » » Stade ... 520
3. » » Aurich ... 520
C. Universität zu Göttingen ... 521
D. Prüfungs-Kommissionen ... 523
E. Technische Hochschule zu Hannover und technisches Prüfungs-Amt ... 524
F. Thierärztliche Hochschule zu Hannover ... 526
G. Berg-Behörden:
I. Ober-Bergamt zu Klausthal und Ressort 526
II. Ressort des Ob. Berg-Amts zu Halle a. S. 527
III. » » » » Dortmund 527
H. Eisenbahn-Behörden:
I. Ressort d. E. B. Kommiss. in Berlin .. 527
II. Eisenbahn-Direktion zu Hannover ... 527
Ressort:
1. Eis. Betriebs-Amt Hannover-Rheine zu Hannover 528
2. » » » Hannover-Altenbeken zu Hannover 528
3. » » » » Harburg ... 528
4. » » » » Bremen ... 529
III. Wilhelmshaven-Oldenburger Bahn ... 529
J. Bezirks-Eisenbahnrath zu Hannover ... 529
K. Königl. Preuß. Post-Direktoren ... 530
L. Königl. Preuß. Telegraphen-Direktoren ... 530
M. Justiz-Behörden:
Ober-Landes-Gericht in Celle ... 530
Ressort:
1. Land-Gericht Aurich ... 531
2. » » Göttingen ... 532
3. » » Hannover ... 532
4. » » Hildesheim ... 533
5 » » Lüneburg ... 534

Seite

6. Land-Gericht Osnabrück 534
7. » » Stade 535
8. » » Verden 536
N. Preußischer Beamten-Verein in Hannover .. 536

XI. Provinz Westfalen.

A. Ober-Präsident in Münster 537
Unter der Leitung beziehentlich Ober-Aufsicht des Ober-Präsidenten stehende Behörden:
I. Prov. Schul-Kollegium in Münster u. Ressort 537
II. Medizinal-Kollegium in Münster 539
III. General-Kommission in Münster 539
IV. Provinz. Steuer-Direktion zu Münster u. Ressort 539
V. Regierungen und deren Ressort:
1. zu Münster 540
2. » Minden 543
3. » Arnsberg 546
VI. Rentenbank für die Provinz Westfalen, die Rhein-Provinz und die Provinz Hessen-Nassau zu Münster 552
VII. Angelegenheiten des unmittelbaren Ressorts des Ober-Präsidenten 552
VIII. Provinzial-Verband und dessen Ressort .. 553
Invaliditäts- u. Alters-Versicherungs-Anstalt für die Provinz Westfalen zu Münster .. 556
IX. Landschaft der Provinz Westfalen 556
B. Konsistorium der Provinz Westfalen und Ressort 557
C. Theolog. u. philosoph. Akademie zu Münster 558
D. Agrikultur-chem. Versuchs-Station zu Münster 559
E. Prüfungs-Kommissionen 559
F. Prediger-Seminar in Soest 559
G. Berg-Behörden:
I. Ober-Bergamt zu Dortmund und Ressort 559
II. Ressort des Ober-Bergamts zu Bonn ... 560
H. Eisenbahn-Behörden:
I. Ressort des E. B. Kommissariats zu Berlin 560
II. Ressort der E. B. Direktion zu Hannover:
Eis. Betriebs-Amt zu Paderborn 560
III. Ressort der E. B. Direktion zu Elberfeld:
1 Eis. Betriebs-Amt zu Altena 560
2. » » » » Hagen 560
IV. Ressort der E. B. Direktion (rechtsrhein.) zu Köln:
1. Eis. Betriebs-Amt zu Dortmund 561
2. » » » (Wanne-Bremen) zu Münster 561
3. » » » (Münster-Emden) zu Münster 561
J. Königl. Kanal-Kommission zu Münster 561
K. Königl. Preuß. Post-Direktoren 562
L. Königl. Preuß. Telegraphen-Direktoren 563
M. Justiz-Behörden:
Ober-Landes-Gericht zu Hamm 563

Ressort:

1. Land-Gericht Arnsberg 563
2. » » Bielefeld 564
3. » » Bochum 565
4. » » Dortmund 565

Seite

5. Land-Gericht Duisburg 566
6. » » Essen 567
7. » » Hagen 567
8. » » Münster 568
9. » » Paderborn 569

XII. Provinz Hessen-Nassau.

A. Ober-Präsident in Cassel 570
Unter der Leitung beziehentlich Ober-Aufsicht des Ober-Präsidenten stehende Behörden:
I. Prov. Schul-Kollegium zu Cassel und Ressort 570
II. Medizinal-Kollegium zu Cassel 572
III. General-Kommission zu Cassel 572
IV. Prov. Steuer-Direktion zu Cassel und Ressort 573
V. Regierungen und deren Ressort:
1. zu Cassel 573
2. » Wiesbaden 581
VI. Rentenbank für die Provinz Westfalen, die Rhein-Provinz und die Provinz Hessen-Nassau zu Münster 589
VII. Königliche Kunst-Akademie in Cassel 589
VIII. Angelegenheiten des unmittelbaren Ressorts des Ober-Präsidenten 589
IX. Prov. Verband der Provinz Hessen-Nassau 590
Invaliditäts- u. Altersversicherungs-Anstalt für die Provinz Hessen-Nassau 591
Kommunalständische Verwaltung:
1. Bezirks-Verband des Reg. Bezirks Cassel und Ressort 591
2. Bezirks-Verband des Reg. Bezirks Wiesbaden u. Ressort 593
B. Konsistorial-Behörden:
I. Konsistorium zu Cassel und Ressort 595
II. Konsistorium zu Wiesbaden und Ressort .. 596
III. Konsistorien zu Frankfurt a. M. 597
C. Universität zu Marburg 598
D. Prüfungs-Kommissionen 600
E. Landwirthschaftliche Lehr-Anstalten 601
F. Berg-Behörden:
I. Ressort des Ober-Berg-Amts zu Klausthal 601
II. » » » » » Bonn ... 601
G. Eisenbahn-Behörden:
I. Ressort des Eisenb. Kommissariats zu Berlin 601
II. Eisenbahn-Direktion zu Frankfurt a. M.. 601

Ressort:

1. Eis. Betriebs-Amt in Frankfurt a. M.. 602
2. » » » » Wiesbaden 602
III. Ressort d. Eis. Direktion zu Erfurt:
Eis. Betriebs-Amt Cassel (Erfurt) 603
IV. Ressort der Eis. Direktion zu Hannover:
1. Eis. Betriebs-Amt (Hannover-Cassel) zu Cassel 603
2. » » » (Main-Weser-Bahn) zu Cassel 603
V. Ressort der Eis. Direktion zu Elberfeld:
Eis. Betriebs-Amt zu Cassel 603
VI. Direktion der Main-Neckar-Eisenbahn in Darmstadt 603
II. Bezirks-Eisenbahnrath zu Frankfurt a. M... 603

Seite

J. Königl. Preuß. Post-Direktoren 605
K. Königl. Preuß. Telegraphen-Direktoren 605
L. Justiz-Behörden:
I. Ob. Landes-Gericht zu Cassel 605

Ressort:

1. Land-Gericht Cassel 606
2. » » Hanau 607
3 » » Marburg 608
II. Ob. Landes-Ger. zu Frankfurt a. M.... 608

Ressort:

1. Land-Gericht Frankfurt a. M. 609
2. » » Hechingen 610
3. » » Limburg a. d. L. 610
4. » » Neuwied 611
5. » » Wiesbaden 611

XIII. Rhein-Provinz.

A. Ober-Präsidium in Koblenz 613
Unter der Leitung beziehentlich Ober-Aufsicht des Ober-Präsidenten stehende Behörden:
I. Provinzial-Schul-Kollegium in Koblenz u. Ressort 613
II. Medizinal-Kollegium zu Koblenz 615
III. General-Kommission zu Düsseldorf 616
IV. Provinzial-Steuer-Direktion zu Köln und Ressort 616
V. Regierungen und deren Ressort:
1. zu Koblenz 617
2. » Düsseldorf 621
3. » Köln 628
4. » Trier 631
5. » Aachen 636
VI. Rentenbank für die Provinz Westfalen, die Rhein-Provinz und die Provinz Hessen-Nassau zu Münster 639
VII. Angelegenheiten des unmittelbaren Ressorts des Ober-Präsidenten 639
VIII. Provinzial-Verband der Rhein-Prov. und dessen Ressort 641
Invaliditäts- und Altersversicherungs-Anstalt »Rheinprovinz« für die Rheinprovinz, die Hohenzollernschen Lande und das Fürstenthum Birkenfeld 644
B. Konsist. der Rhein-Provinz in Koblenz u. Ressort 644
C. Universität zu Bonn 645
D. Prüfungs-Kommissionen 647
E. Kunst-Akademie zu Düsseldorf 648
F. Rheinisch-westfäl. Technische Hochschule zu Aachen und techn. Prüfungs-Amt 649
G. Berg-Behörden:
I. Ober-Bergamt zu Bonn und Ressort ... 650
II. Ressort des Ob. Berg-Amts zu Dortmund . 651
II. Eisenbahn-Behörden:
I. Ressort des Eisenbahn-Kommissariats zu Berlin 651
II. Eisenbahn-Direktion zu Elberfeld 651

Ressort:

Eis. Betriebs-Amt in Düsseldorf 652

Seite

III. Eisenbahn-Direktion (rechtsrheinische) zu Köln 653

Ressort:

1. Eis. Betr. Amt (Deutz-Emmerich) zu Düsseldorf 654
2. » » » Essen ... 654
3. » » (Deutz-Gießen) » Köln-Deutz 654
4. » » » Neuwied . 654
5. » » » Wesel ... 655
IV. Eisenbahn-Direktion (linksrhein.) zu Köln 655

Ressort:

1. Eis. Betriebs-Amt zu Aachen 656
2. » » » » Koblenz 656
3. » » » (Köln-Düren) zu Köln 656
4. » » » zu Krefeld 656
5. » » » » Saarbrücken... 657
6. » » » » Trier 657
J. Bezirks-Eisenbahnrath zu Köln 657
K. Königl. Preußische Post-Direktoren 659
L. Königl. Preußische Telegraphen-Direktoren.. 660
M. Justiz-Behörden:
I. Ober-Landes-Gericht zu Köln 660

Ressort:

1. Land-Gericht zu Aachen 661
2. » » » Bonn 662
3. » » » Düsseldorf 663
4. » » » Elberfeld 664
5. » » » Kleve 665
6. » » » Koblenz 666
7. » » » Köln 667
8. » » » Saarbrücken 668
9. » » » Trier 668
Rheinschiffahrtsgerichte 669

XIV. Hohenzollernsche Lande.

A. Regierung zu Sigmaringen und Ressort ... 670
B. Bezirks-Ausschuß 670
C. Gemeinde-Aichungs-Aemter 671
D. Landes-Ausschuß des Kommunal-Landtages. 671
E. Evangelische geistliche Behörden 672
F. Höhere Schul-Anstalten 672
G. Berg-Behörden 672
H. Königl. Preußische Post-Direktoren 672
J. Justiz-Behörden 672

Anlagen:

Uebersicht des Flächenraums und der Einwohnerzahl des Preuß. Staates nach dem definitiven Ergebniß der Volkszählung am 1. Dezember 1890 673
Alphabetisches Verzeichniß der Städte und der im Stande der Städte vertretenen Flecken im Preuß. Staate mit Angabe der Zivil-Einwohnerzahl derselben nach dem definitiven Ergebnisse der Volkszählung am 1. Dezember 1890 675
Alphabetisches Namens-Verzeichniß der im Staats-Handbuch für 1892 aufgeführten Personen, deren Ableben in der Zeit vom 30. November 1891/92 zur Kenntniß der Redaktion gelangt ist..... 685
Alphabetisches Sach-Register..... 695
Alphabetisches Namen-Verzeichniß..... 717
Nachtrag 826

I. Erklärung der Bezeichnung

A. Vaterländischer Orden und Ehrenzeichen.

Schwarzer Adler-Orden mit der Kette*)

Schwarzer Adler-Orden ohne Kette*)

Orden pour le mérite mit Eichenlaub

" " " " ohne Eichenlaub

Friedens-Klasse dieses Ordens, für Wissenschaften und Künste

Rother Adler-Orden, Großkreuz mit Eichenlaub, Krone, Zepter und Schwert

[m.Ktt.] Rother Adler-Orden Großkreuz mit Eichenlaub und Schwertern sowie mit Schwertern am Ring (mit Kette)**) ***)

Rother Adler-Orden Großkreuz mit Eichenlaub und Schwertern

" " " Großkreuz mit Eichenlaub und Schwertern am Ringe

" " " Großkreuz ohne Eichenlaub mit Schwertern

" " " Großkreuz ohne Eichenlaub mit Schwertern am Ringe

" " " Großkreuz mit Eichenlaub

" " " Großkreuz ohne Eichenlaub

1. " " " 1ster Klasse mit Eichenlaub, dem Emaillebande des Kronen-Ordens und Schwertern am Ringe

1. " " " 1ster " mit Eichenlaub u. mit dem Emaillebande des Kronen-Ordens

1. " " " 1ster " ohne Eichenlaub u. m. d. Emaillebande des Kronen-Ordens

1. " " " 1ster " mit Eichenlaub und Schwertern und mit Schwertern am Ringe

1. " " " 1ster " mit Eichenlaub und Schwertern

1. " " " 1ster " mit Eichenlaub und Schwertern am Ringe

1. " " " 1ster " ohne Eichenlaub mit Schwertern

1. " " " 1ster " ohne Eichenlaub mit Schwertern am Ringe

1. " " " 1ster " mit Eichenlaub

1. " " " 1ster " ohne Eichenlaub

2.m.St. " " " 2ter " mit dem Stern, Eichenlaub u. Schwertern u. m. Schwertern a. Ringe

2.m.St. " " " 2ter " mit dem Stern und Eichenlaub mit Schwertern

2.m.St. " " " 2ter " mit dem Stern, Eichenlaub und mit Schwertern am Ringe

2.m.St. " " " 2ter " mit dem Stern ohne Eichenlaub mit Schwertern

2.m.St. " " " 2ter " mit dem Stern ohne Eichenlaub und Schwertern am Ringe

2.m.St. " " " 2ter " mit dem Stern und Eichenlaub

2.m.St. " " " 2ter " mit dem Stern ohne Eichenlaub

2. " " " 2ter " mit Eichenlaub und Schwertern und mit Schwertern am Ringe

2. " " " 2ter " mit Eichenlaub und Schwertern

---

*) Die Ritter dieses Ordens sind zugleich im Besitz der 1sten Klasse bezw. des Großkreuzes des Rothen Adler-Ordens und tragen das Kreuz der 1sten Klasse bezw. des Großkreuzes dieses Ordens am schmalen Bande um den Hals.

**) Vergl. Urkunde v. 18. Oktober 1861, betr. die Erweiterung der 1sten Klasse des Rothen Adler-Ordens (GS. S. 797 u. flgde).

***) Vergl. Urkunde v. 12. Juni 1892, betr. die Verleihung der Königlichen Krone als besondere Auszeichnung in geeigneten Fällen zum Ordenskreuz des Rothen Adler-Ordens in allen seinen Klassen.

2.	Rother	Adler-Orden	2ter	Klasse	mit Eichenlaub und Schwertern am Ringe
2.	"	"	2ter	"	ohne Eichenlaub mit Schwertern
2.	"	"	2ter	"	ohne Eichenlaub mit Schwertern am Ringe
2.	"	"	2ter	"	mit Eichenlaub
2.	"	"	2ter	"	ohne Eichenlaub
3.	"	"	3ter	"	mit der Schleife und Schwertern und mit Schwertern am Ringe
3.	"	"	3ter	"	mit der Schleife und Schwertern
3.	"	"	3ter	"	mit der Schleife und Schwertern am Ringe
3.	"	"	3ter	"	ohne Schleife mit Schwertern
3.	"	"	3ter	"	ohne Schleife mit Schwertern am Ringe
3.	"	"	3ter	"	mit der Schleife
3.	"	"	3ter	"	ohne Schleife
4.	"	"	4ter	"	mit Schwertern
4.	"	"	4ter	"	
1.	Königl. Kronen-Orden		1ster	Klasse	mit Schwertern, mit dem Emaillebande des Rothen Adler-Ordens mit Eichenlaub und mit Schwertern am Ringe
1.	"	"	1ster	"	mit Schwertern und mit dem Emaillebande des Rothen Adler-Ordens mit Eichenlaub
1.	"	"	1ster	"	mit dem Emaillebande des Rothen Adler-Ordens mit Eichenlaub und mit Schwertern am Ringe
1.	"	"	1ster	"	mit dem Emaillebande des Rothen Adler-Ordens und mit Schwertern am Ringe
1.	"	"	1ster	"	mit dem Emaillebande des Rothen Adler-Ordens mit Eichenlaub
1.	"	"	1ster	"	mit dem Emaillebande des Rothen Adler-Ordens ohne Eichenlaub
1.	"	"	1ster	"	mit Schwertern
1.	"	"	1ster	"	mit Schwertern am Ringe
1.	"	"	1ster	"	
2.m.St.	"	"	2ter	"	mit dem Stern und Schwertern
2.m.St.	"	"	2ter	"	mit dem Stern und Schwertern am Ringe
2.m.St.	"	"	2ter	"	mit dem Stern
2.	"	"	2ter	"	mit Schwertern
2.	"	"	2ter	"	mit Schwertern am Ringe
2.	"	"	2ter	"	
3.	"	"	3ter	"	mit Schwertern
3.	"	"	3ter	"	mit Schwertern am Ringe
3.	"	"	3ter	"	mit Rothem Kreuze im weißen Felde
3.	"	"	3ter	"	
4.	"	"	4ter	"	mit Schwertern
4.	"	"	4ter	"	mit Rothem Kreuze im weißen Felde
4.	"	"	4ter	"	
1.	Königl. Hausorden von Hohenzollern,		Stern der Groß-Komthure		mit Schwertern
1.	"	"	"		Stern der Groß-Komthure mit Schwertern am Ringe
1.	"	"	"		Stern der Groß-Komthure
1.	"	"	"		Kreuz der Groß-Komthure mit Schwertern

1.	Königl. Hausorden von Hohenzollern, Kreuz der Groß-Komthure mit Schwertern am Ringe
1.	" " " " Kreuz der Groß-Komthure
1.	" " " " Adler der Groß-Komthure
2.	" " " " Stern der Komthure mit Schwertern
2.	" " " " Stern der Komthure mit Schwertern am Ringe
2.	" " " " Stern der Komthure
2.	" " " " Kreuz der Komthure mit Schwertern
2.	" " " " Kreuz der Komthure mit Schwertern am Ringe
2.	" " " " Kreuz der Komthure
2.	" " " " Adler der Komthure
3.	" " " " Kreuz der Ritter mit Schwertern
3.	" " " " Kreuz der Ritter
3.	" " " " Adler der Ritter
4.	" " " " Kreuz der Inhaber
4.	" " " " Adler der Inhaber
Gr. K.	Großkreuz des eisernen Kreuzes
1.	Eisernes Kreuz 1ster Klasse } S. = Senior
2.	" " 2ter " }
	Militär-Verdienst-Kreuz
	Militär Ehrenzeichen 1ster Klasse
	" " 2ter "
A.	Allgemeines Ehrenzeichen mit rothem Kreuz im weißen Felde
A. i. G.	Allgemeines Ehrenzeichen in Gold
A.	Allgemeines Ehrenzeichen
K. 1. 2.	Goldene Medaille für Kunst 1. große, 2. kleine
R.	Rettungs-Medaille am Bande
W. 1. 2.	Goldene Medaille für Wissenschaft 1. große, 2. kleine
	Dienstauszeichnungs-Kreuz
LD 1. 2.	Landwehr-Dienstauszeichnung 1ster, 2ter Klasse
	Johanniter-Orden, Rechts-Ritter } K. = Kommendator
	" " Ehren-Ritter } Ehr. K. = Ehrenkommendator

1.	Luisen-Orden Abtheil. I.
II. 1. m. s. Kr.	" " " II. erster Klasse mit silberner Krone
II. 1.	" " " II. erster "
II. 2.	" " " II. zweiter "
	Verdienstkreuz für Frauen und Jungfrauen

Sonstige Abkürzungen: s2 = am zweimal schwarz und dreimal weißgestreiften Bande; w = am weißen Bande mit schwarzer Einfassung; Er. B. = am Erinnerungsbande; m. Joh. = mit dem Johanniter-Kreuz; R. M. = am Bande der Rettungs-Medaille; m. St. = mit Stern; m. Br. = mit Brillanten; m. Kr. = mit der Krone; bei der 3ten Klasse des Rothen Adler-Ordens: sw. = mit der Schleife von schwarz und weißem Bande; or. = mit der Schleife von weiß und orangefarbenem Bande. Die dem Luisen-Orden beigefügte Jahreszahl zeigt die jedesmalige Inschrift der Revers-Seite an.

HEK 1. 2a. 2. 3. [m. Schw.] 4a. 4b. Fürſtlich Hohenzollernſcher Haus-Orden, Ehrenkreuz 1. Klaſſe, Ehren-Kommenthurkreuz*), Ehrenkreuz 2. 3. Klaſſe [mit Schwertern], Inhaber der goldenen Ehren-Medaille, Inhaber der ſilbernen Verdienſt-Medaille des Fürſtlich Hohenzollernſchen Haus-Ordens

*) Der Fürſtlich Hohenzollernſche Haus-Orden iſt durch Nachtrags-Urkunde vom 10. Februar 1891 beſtätigt durch Allerh. Erlaß vom 23. deſſelben Monats (ſ. Reichs- und Staats-Anzeiger vom 28. Februar 1891) um das Ehren-Kommenthurkreuz erweitert.

HStG Hannoverſcher St. Georgs-Orden

HG 1. 2a. 2b. 3. 4. Hannoverſcher Guelphen-Orden, Großkreuz, Kommandeur 1. Klaſſe, Kommandeur 2. Klaſſe, Ritter, Inhaber

HEA 1. 2a. 2b. 3a. 3b. 4a. 4b. Hannoverſcher Ernſt Auguſt-Orden, Großkreuz, Kommandeur 1. Klaſſe, Kommandeur 2. Klaſſe, Ritter 1. Klaſſe, Ritter 2. Klaſſe, Inhaber 1. Klaſſe, Inhaber 2. Klaſſe des Verdienſtkreuzes des Ernſt Auguſt-Ordens

HVM 1. 2. Hannoverſche Verdienſt-Medaille, 1. goldene, 2. ſilberne

HWK Hannoverſches Wilhelms Kreuz

HWM 1. 2. Hannoverſche Wilhelms Medaille, 1. goldene, 2. ſilberne

HAEZ Hannoverſches Allgemeines Ehrenzeichen

HRM Hannoverſche Rettungs-Medaille

HMfKuW Hannoverſche Ehren-Medaille für Kunſt und Wiſſenſchaft

CHW 1. 2a. 2b. 3. 4. Kurheſſiſcher Wilhelms-Orden, Großkreuz, Kommandeur 1. Klaſſe, Kommandeur 2. Klaſſe, Ritter, Inhaber

CHEH Kurheſſiſcher Eiſerner Helm

CHMV Kurheſſiſcher Militär-Verdienſt-Orden

CHVK Kurheſſiſches Verdienſt-Kreuz

In Betreff d. Kurheſſiſchen Hausordens vom goldenen Löwen, ſ. d. Anm. b. d. Großherzogl. Heſſ. Orden

B. Fremder Orden.

1. Herzoglich Anhaltiſche.

AAB 1. 2a. 2b. 3a. 3b. 4a. 4b. [m. Schw.] Haus-Orden Albrecht des Bären, Großkreuz, Kommandeur 1. Kl. (m. St.), Kommandeur 2. Kl., Ritter 1. Kl., Ritter 2. Kl., Inhaber der goldenen, Inhaber der ſilbernen Verdienſt-Medaille des Anhaltiſchen Haus-Ordens Albrecht des Bären [mit Schwertern]

AVfW&K Verdienſt-Orden f. Wiſſenſchaft u. Kunſt, geſtiftet durch Urkunde v. 30. Juli 1873 / 19. September 1873 und affiliirt dem Ritterkreuz des vorangeführten Hausordens, an deſſen Bande daſſelbe getragen wird

ARM Rettungs-Medaille

2. Großherzoglich Badiſche.

GBdT Haus-Orden der Treue [Großkreuz]

GBV 1. 2. 3. 4a. 4b. Militär. Karl Friedrich Verdienſt-Orden, Großkreuz, Kommandeur, Ritter, Inhaber der goldenen Medaille, Inhaber der ſilbernen Medaille zum Militär Karl Friedrich Verdienſt-Orden

GBZL 1a. 1. 2a. 2b. 3a. 3b. [m. E.] [m. Schw.] 4a. 4b. Zähringer Löwen-Orden, Ritter des Ordens Berthold I. v. Zähringen, Großkreuz, Kommandeur 1. Klaſſe (m. St.), Kommandeur 2. Klaſſe, Ritter 1. Klaſſe, Ritter 2. Klaſſe [mit Eichenlaub] [mit Schwertern], goldenes Verdienſtkreuz, Verdienſtkreuz

GBDK 1. 2. Militär. Dienſtauszeichnungs-Kreuz f. Offiziere, 1. für 40jährige, 2. für 25jährige Dienſtzeit

GBRM Rettungs-Medaille

3. Königlich Bayeriſche.

BH St. Hubertus-Orden

BStG 1. 2a. 2b. 3. 4. St. Georg-Orden, Groß-Prior, Groß-Komthur, Komthur, Ritter (Statut v. 4. Juli 1871). Medaille (Allerh. Verordn. v. 15. Dezbr. 1889)

BMJ 1. 2. 3. Militär-Max-Joſeph-Orden, Großkreuz, Komthur, Ritter

BCV 1. 2a. 2b. 3. 4a. 4b. Zivil-Verdienſt-Orden d. Bayeriſchen Krone, Großkreuz, Groß-Komthur (m. St.), Komthur, Ritter, Inhaber d. goldenen Medaille, Inhaber d. ſilbernen Medaille zu dem Zivil-Verdienſt-Orden

BHM 1a. 1. 2a. 2. 3. 4. 5a. 5b. Verdienſt-Orden v. heiligen Michael, 1a. Großkreuz, 1. Erſte Klaſſe, zweite Abtheilung, 2a. Zweite Klaſſe m. St., 2. Zweite Klaſſe, 3. Klaſſe, 4. Klaſſe, 5a. ſilbernes mit dem Verdienſt-Orden verbundenes Verdienſtkreuz, 5b. ſilberne mit dem Verdienſt-Orden verbundene Medaille

BMO Maximilian-Orden für Wiſſenſchaft und Kunſt

BMV 1. 2a. 2b. 3a. 3b. 4. Militär-Verdienſt-Orden, Großkreuz, Groß-Komthur (m. St.), Komthur, Ritter 1. Klaſſe, Ritter 2. Klaſſe, Verdienſtkreuz

BLMfWK&I Ludwigs-Medaille für Wiſſenſchaft, Kunſt und Induſtrie

BVK Verdienſtkreuz für die Jahre 1870/71

BDK 1. 2. Dienſtauszeichnungs-Kreuz 1. und 2. Klaſſe

4. Königlich Belgiſche.

BL 1. 2a. 2b. 3a. 3b. [m. Schw.] Leopold-Orden, Großkreuz, Großoffizier (m. St.), Kommandeur, Offizier Ritter [m. Schwertern]

BBE 1. 2. 3. 4. 5. Bürger-Ehrenzeichen (Décoration civique) 1. 2. 3. 4. 5. Kl., gestiftet durch Königl. Dekret v. 21. Juli 1867
BEKfE. Erinnerungskreuz für langjährige Dienste im Eisenbahnwesen, gestiftet durch Kgl. Dekret v. 30. April 1884
BVM 1. 2. Verdienst-Medaille, 1. goldene, 2. silberne

Orden des Kongo-Staates.

AfSt 1. 2. 3. 4. 5. 6a. 6b. 6c. Orden des afrikanischen Sterns, Großkreuz, Großoffizier, Kommandeur, Offizier, Ritter
Inhaber der Medaille in Gold, in Silber, in Bronze

5. Republik Bolivia.

BrB Orden der Ehrenlegion oder Bolivar-Orden

6. Vereinigte Staaten von Brasilien.*)

BrVM 1. 2. Verdienst-Medaille zur Belohnung für der Humanität geleistete Dienste 1. goldene, 2. silberne (gestiftet durch Dekret vom 15. Dezember 1889)

BrC 1. 2. 3. 4. Kaiserlicher Orden vom südlichen Kreuz (Ordem do Cruzeiro), Großkreuz, Würdenträger, Offizier, Ritter
BrP 1. 2. 3. Kaiserlicher Orden Dom Pedro I. Großkreuz, Kommendator, Ritter
BrR 1a. 1b. 2a. 2b. 3a. 3b. Kaiserlicher Rosen-Orden, Großkreuz, Großdignitar, Dignitar, Kommendator, Offizier, Ritter
BrCH 1. 2. 3. Kaiserlicher Militär-Orden Christi, Großkreuz, Kommendator, Ritter
BrStBA 1. 2. 3. Kaiserlicher Militär-Orden San Bento d'Avis, Großkreuz, Offizier, Ritter
BrStJ 1. 2. 3. Kaiserlicher Militär-Orden St. Jakobs vom Schwerte, Großkreuz, Offizier, Ritter
BrRM 1. 2. Kaiserliche Brasilianische Rettungs-Medaille, 1. goldene, 2. silberne

*) Durch Artikel 72 § 2 der Verfassung der Vereinigten Staaten von Brasilien vom 24. Februar 1891 sind sämmtliche Orden mit Ausnahme der vorgedachten Verdienst-Medaille aufgehoben; die früher verliehenen Orden dürfen jedoch weiter getragen werden.

7. Herzoglich Braunschweigsche.

BrsL 1. 2a. 2b. 3a. 3b. 4a. 4b. [m.Schw.] Haus-Orden Heinrich des Löwen, Großkreuz, Kommandeur 1. Klasse (m. St.), Kommandeur 2. Klasse, Ritter 1. Klasse, Ritter 2. Klasse, Inhaber des dem Haus-Orden affiliirten Verdienstkreuzes 1. Klasse und des Verdienstkreuzes 2. Klasse [m. Schwertern] *)
BrsRM Rettungs-Medaille

*) Der Herzogl. Braunschweigsche Orden Heinrich des Löwen ist laut landesherrl. Verordn. v. 8. März 1877 um eine Klasse vermehrt, indem das Ritterkreuz nunmehr in zwei Klassen zerfällt. Die mit dem bisher (goldenen) Ritterkreuz Beliehenen sind Ritter erster Klasse.

8. Kaiserlich Chinesische.

ChDD I. 1. 2. 3., II. 1. 2. 3., III. 1. 2. 3., IV. V. Orden des doppelten Drachens (Shuang-lung-Pao-sing) I. Klasse 1. 2. 3. Stufe, II. Klasse 1. 2. 3. Stufe, III. Klasse 1. 2. 3. Stufe, IV. Klasse, V. Klasse (gestiftet durch Kaiserl. Dekret vom 7. Februar 1882)
ChOSt 1. 2. 3. Ordens-Stern 1. Klasse (mit grünem), 2. Klasse (mit blauem), 3. Klasse (mit rothem) Knopf. Aufgehoben.
ChVZ 1. 2. 3. Verdienstzeichen 1. 2. 3. Klasse. Ist kein Ehrenzeichen und wird nur an Chinesen verliehen.

9. Königlich Dänische.

DE Elephanten-Orden
DD 1. 2a. 2b. 3. Dannebrog-Orden, Großkreuz, Kommandeur 1. Klasse (m. St.), Kommandeur 2. Kl., Ritter
DM Dannebrogsmann
DRM Dänische Rettungs-Medaille
DBM Dänische Belohnungs-Medaille

10. Französische.

FEL 1. 2a. 2b. 3a. 3b. Ehren-Legion, Großkreuz, Großoffizier (m. St.), Kommandeur, Offizier, Ritter

11. Königlich Griechische.

GE 1. 2a. 2b. 3. 4. Erlöser-Orden, Großkreuz, Groß-Kommandeur, Kommandeur, Ritter des goldenen Kreuzes, Ritter des silbernen Kreuzes
GFEZ 1. 2. 3. Ehrenzeichen für Theilnahme am Freiheitskriege, 1. goldenes, 2. silbernes, 3. bronzenes

12. Königlich Großbritannische.

GH Hosenband-Orden
GB 1. [M—C] 2. 3. Bath-Orden, Großkreuz [Militär-Klasse — Zivil-Klasse], Kommandeur, Ritter
GIR 1. 2. 3. Kaiserlicher Orden des Indischen Reichs, Großkreuz, Kommandeur, Ritter
GIK Kaiserlicher Orden der Krone von Indien (Damen-Orden, gestiftet den 31. Dezbr. 1877)
GISt. Orden des Sterns von Indien
GRK Königliches Rothes Kreuz (Damen-Orden, gestiftet durch Urkunde vom 23. April 1883)
GKDM 1. 2. 3. Kriegsdenkmünze [Viktoria Indische] 1. 2. 3. Klasse
GRM Rettungs-Medaille

•••

13. Königlich Hawaiische- oder der Sandwich-Inseln.

HK 1. 2a. 2b. 3. Orden Kalakauas I., Großkreuz, Großoffizier, Kommandeur, Ritter
HKml. 1. 2. 3. Verdienst-Orden Kamehameha's I., Großkreuz, Kommandeur, Ritter

14. Großherzoglich Hessische.

GHgLw Hausorden vom goldenen Löwen *)
GHL 1. 2a. 2b. 3a. 3b. 4a. 4b. Ludwigs-Orden, Großkreuz, Kommandeur 1. Klasse, (m.St.) Kommandeur 2. Klasse, Ritter 1. Klasse, Ritter 2. Klasse, Inhaber der goldenen, Inhaber der silbernen Medaille zu diesem Orden
GHP 1. 2a. 2b. 3a. 3b. 4. [m. Schw.] Verdienst-Orden Philipps des Großmuthigen, Großkreuz, Komtur 1. Klasse, (m. St.) Komtur 2. Klasse, Ritter 1. Klasse, Ritter 2. Klasse, Inhaber des dem Orden affiliirten silbernen Kreuzes [mit Schwertern]
GHMV Militär-Verdienst-Kreuz
GHSK Militär-Sanitäts-Kreuz
GHAEZ Allgemeines Ehrenzeichen
GHVMfW&K 1. 2. Erbzgl. goldene u. silb. Verdienst-Medaille f. Wissenschaft, Kunst, Industrie u. Landwirthschaft
GHsE Silbernes Ehrenzeichen für Verdienste während der Wassersnoth 1882/83

*) Der vormals Kurfürstl. Hessische Hausorden vom goldenen Löwen — GHL — ist auf Grund Allerh. Erlasses vom 27. August 1875 aus der Reihe der Königl. Preußischen beziehungsw. Kurhessischen Orden ausgeschieden. Derselbe ist fortan ein ausschließlich Großherzogl. Hessischer Hausorden und führt den Titel »Großherzogl. Hessischer goldener Löwenorden«. Die Rechte der noch vorhandenen Ritter des vormals Kurfürstl. Hessischen Hausordens vom goldenen Löwen sind aufrecht erhalten; dieselben werden nunmehr als Ritter des Großherzogl. Hessischen goldenen Löwenordens — GHzLw — aufgeführt. Die nach dem Tode der Inhaber etwa zur Ablieferung gelangenden Insignien des früher Kurfürstl. Hessischen Ordens vom goldenen Löwen sind an das Großherzogl. Hessische Gesammt-Ministerium zu Darmstadt abzugeben.

15. Republik Honduras.

HStR 1. 2a. 2b. 3a. 3b. Orden der heiligen Rose und der Zivilisation von Honduras, Großkreuz, Großoffizier, Kommandeur, Offizier, Ritter

16. [illegible]M. [Gr.Kr.] Johanniter-Malteser-Orden [Großkreuz]

17. Kaiserlich Japanische.

JpChr Chrysanthemum-Orden (Kikkwa Daijushe)
JpP Paullownia-Orden (Tokwa Daijushe)
JpV 1. 2. 3. 4. 5. 6. Verdienst-Orden der Aufgehenden Sonne (Kiokujitsushe) Großkreuz, Großoffizier, Kommandeur, Offizier, Ritter 1. und 2. Klasse
JpPEZ 1. 2. Paullownia-Ehrenzeichen 1. bezw. 2. Klasse gleichzeitig Sonnenorden 7. bezw. 8. Klasse
JpHSch 1. 2. 3. 4. 5. 6. 7. 8. Orden des Heiligen Schatzes (Jui hō shō) Großkreuz, Großoffizier, Kommandeur, Offizier, Ritter 1. und 2. Klasse, Ehrenzeichen 1. und 2. Klasse
JpESch Ehrenschwert
JpRM Silberne Rettungs-Medaille, am rothen Bande
JpEM Silberne Ehren-Medaille für Treue, am grünen Bande
JpLVM Silberne Medaille für landwirthsch. Verdienst, am blauen Bande
JpK 1. 2. 3. 4. 5. Kronen-Orden (Ko Kan-shō) Damenorden
JpVM 1. 2. Goldene und silberne Erinnerungs-Medaille an die Verkündigung der japanischen Verfassung

18. Königlich Italienische.

JAn Orden der Verkündigung oder Annunziaten-Orden
JM&L 1. 2a. 2b. 3a. 3b. St. Mauritius- und Lazarus-Orden, Großkreuz, Großoffizier (m. St.), Kommandeur, Offizier, Ritter
JMS 1. 2a. 2b. 3. Militar-Orden von Savoyen, Großkreuz, Großoffizier (m. St.), Komthur, Ritter
JK 1. 2a. 2b. 3a. 3b. Orden der Italienischen Krone, Großkreuz, Großoffizier (m. St.), Kommandeur, Offizier, Ritter
JgTM Goldene Tapferkeits-Medaille

SicJ Sizilianischer St. Januar-Orden
SicF 1. 2. 3. Sizilianischer St. Ferdinands-Verdienst-Orden, Großkreuz, Kommandeur, Ritter
SicStG 1. 2. 3. 4a. 4b. Militar-Orden des heiligen Georg der Wiedervereinigung, Großkreuz, Kommandeur, Ritter, Inhaber der goldenen, Inhaber der silbernen Medaille dieses Ordens

TV 1. 2. 3. 4. Toskanischer Zivil-Verdienst-Orden, Großkreuz, Kommandeur, Offizier, Ritter

Kongo-Staat, s. unter Nr. 4.

19. Fürstlich Lippische.

LEK 1. [m. g. Kr.] 2. [m. E.] 3. 4. 5a. 5b. [m. Schw.] Haus-Orden: Fürstl. Lippisches Ehrenkreuz 1. Kl. [mit goldener Krone] 2. Kl. [mit Eichenlaub] 3. 4. Kl. 5a. 5b. goldenes und silbernes Verdienstkreuz (vergl. »Erneuerte Statuten des für beide Fürstenthümer Lippe und Schaumburg-Lippe gemeinsamen Lippischen Hausordens vom 23. Oktober/4. November 1887).

Die gemeinsame Verleihung dieses Ordens findet nicht mehr statt, vielmehr treten an dessen Stelle:

LSEK 1. 2. [m. E.] 3. 4. [m. Schw.] Fürstl. Schaumburg-Lippischer Hausorden. Ehrenkreuz 1. 2. Kl. [mit Eichenlaub] 3. 4. Kl. [mit Schwertern] (vergl. Statut vom 18. September 1890) und

LDEK 1. 2. [m. E.] 3. 4. [m. Schw.] 5a. 5b. Fürstl. Lippischer Hausorden. Ehrenkreuz 1. 2. Kl. [mit Eichenlaub] 3. 4. Kl. [mit Schwertern] 5a. 5b. goldenes, silbernes Verdienstkreuz (vergl. Statut vom 18. April 1890).

(Demach entspricht das jetzige Ehrenkreuz 2. Klasse dem früheren Ehrenkreuz 1. Klasse, das jetzige Ehrenkreuz 3. Klasse dem früheren Ehrenkreuz 2. Klasse und das jetzige Ehrenkreuz 4. Klasse dem früheren Ehrenkreuz 3. Klasse)

LCVM Zivil-Verdienst-Medaille, Fürstl. Lippe-Detmoldsche

LVM Militär-Verdienst-Medaille, Fürstl. Lippe-Detmoldsche

LSVM Militär-Verdienst-Medaille, Fürstl. Schaumburg-Lippische

20. Großherzoglich Luxemburgische.

GLE 1. 2a. 2b. 3a. 3b. 4a. 4b. 4c. Orden der Eichenkrone, Großkreuz, Großoffizier, Kommandeur, Offizier, Ritter, Inhaber der dem Orden affiliirten Verdienst-Medaille in vergoldetem Silber, in Silber, in Bronze

NgL. Nassauischer Haus-Orden vom Goldenen Löwen

(Dieser Orden wurde bis zum Regierungs-Antritte des Großherzogs Adolf im Jahre 1890 unter der Bezeichnung NgL 1. 2. 3. 4. 5. in fünf Klassen verliehen.)

GLMDZ 1. 2. Militär-Dienstzeichen 1. aus Silber, 2. aus Bronze

Als Herzoglich Nassauischer Haus-Orden gelangt zur Verleihung:

NA 1. 2a. 2b. 3. 4. 5. [m. Schw.] 6a. 6b. Militär- und Zivil-Verdienst-Orden Adolfs von Nassau, Großkreuz, Kommandeur 1. Klasse, Kommandeur 2. Klasse, Ritterkreuz, 4. Klasse, silbernes Verdienstkreuz [mit Schwertern], Medaille für Kunst und Wissenschaft in Gold, in Silber

21. Republik San Marino.

MR 1. 2a. 2b. 3a. 3b. San Marino-Orden, Großkreuz, Großoffizier, Kommandeur, Offizier, Ritter

22. Großherzoglich Mecklenburgsche.

MWK 1a. 1b. 2a. 2b. 3. 4a. 4b. [m. O. Kit., m. Schw., i. D.] Haus-Orden der Wendischen Krone, Großkreuz, 1a. mit Krone in Erz, 1b. mit Krone in Gold, Groß-Komthur (m. St.), Komthur, Ritter, goldenes silbernes Verdienstkreuz [mit Ordens-Kette, mit Schwertern, in Diamanten]

MGrf 1. 2a. 2b. 3. 4. [m. Schw. m. D.] Greifen-Orden, Großkreuz, Groß-Komthurkreuz, Komthurkreuz, Ehrenkreuz, Ritterkreuz [mit Schwertern, mit Diamanten]

MMV 1. 2. [r. B.] Schwerinsches Militar-Verdienst-Kreuz 1. Klasse, 2. Klasse [a. rothen Bande]

MMfK&W 1. 2. Schwerinsche Medaille für Kunst und Wissenschaft, goldene, silberne

MVM 1. 2. 3. Schwerinsche Verdienst-Medaille in Gold, in Silber, in Bronze

MEM Schwerinsche Ehren-Medaille für opferwillige Hülfe in der Wassernoth 1888

MStVK Strelitzsches Verdienst-Kreuz für Auszeichnung im Kriege

23. Mexikanische.

MG 1. 2a. 2b. 3a. 3b. Orden Unserer Lieben Frau von Guadalupe, Großkreuz, Großoffizier, Komthur, Offizier, Ritter

24. Fürstlich Monakoischer.

MHC 1. 2a. 2b. 3a. 3b. Orden des heiligen Karl, Großkreuz, Großoffizier, Kommandeur, Offizier, Ritter

25. Fürstlich Montenegrinischer.

MD 1. 2. 3. Verdem Kreuz Danilo I., jetzt Tschernagorischer Unabhängigkeits-Orden, Großkreuz, Kommandeur, Ritter

26. Königlich Niederländische.

NMW 1. 2. 3a. 3b. Militär-Wilhelms-Orden, Großkreuz, Kommandeur, Ritter der 3. Kl. und Ritter der 4. Kl.

NL 1. 2. 3. 4. Zivil-Verdienst-Orden vom Niederländischen Löwen, Großkreuz, Kommandeur, Ritter, Inhaber der diesen Orden affiliirten Medaille

NON 1. 2. 3. 4. 5. 6a. 6b. 6c. Orden von Oranien-Nassau, Großkreuz, Großoffizier, Kommandeur, Offizier, Ritter, Inhaber der Ehrenmedaille in Gold, in Silber, in Bronze

27. Kaiserlich und Königlich Oesterreichisch-Ungarische.

ÖGV Orden des goldenen Vließes

ÖSt 1. 2. 3. St. Stefan-Orden, Großkreuz, Kommandeur, Ritter (Kleinkreuze)

ÖL 1. 2. 3. Leopold-Orden, Großkreuz, Kommandeur, Ritter (Kleinkreuze)

ÖEK 1. 2. 3. Eiserne Krone 1. 2. 3. Klasse

ÖFJ 1. 2a. 2. 3. Franz-Josef-Orden, Großkreuz, Komthur m. d. Stern, Komthur, Ritter

ÖMT 1. 2. 3. Maria-Theresia-Orden, Großkreuz, Kommandeur, Ritter

ÖMVK [m. KD.] Militär-Verdienst-Kreuz [mit der Kriegsdekoration]

ÖTM 1. 2a. 2b. Tapferkeits-Medaille, goldene, silberne 1. Klasse, silberne 2. Klasse

ÖCVK 1a. 1b. 2a. 2b. Zivil-Verdienst-Kreuz, goldenes mit Krone, goldenes, silbernes mit Krone, silbernes

ÖEZfK&W Ehrenzeichen für Kunst und Wissenschaft

28. Großherzoglich Oldenburgsche.

OV 1. [m.g.Kr.u.m.Kt.] 2a. 2b. 3a. 3b. [m.Schw.u.m.Schw.a.R.] Haus- und Verdienst-Orden des Herzogs Peter Friedrich Ludwig, Ehren-Großkreuz [mit der goldenen Krone und mit Kette], Ehren-Groß-Komthur, Ehren-Komthur, Ehren-Ritter 1. Klasse, Ehren-Ritter 2. Klasse [mit Schwertern und mit Schwertern am Ringe]

OVEZ 1. [m.Kr.] 2. 3. [m.Schw.] Inhaber des mit dem Haus- u. Verdienst-Orden verbundenen allgemeine Ehrenzeichen 1. Klasse [m. d. Krone], 2. Klasse, 3. Klasse [m. Schwertern]

ORM Rettungs-Medaille

OVK Verdienst-Kreuz für Aufopferung und Pflichttreue in Kriegszeiten

OEK 1. 2. 3. Ehrenkreuz 1. 2. 3. Klasse

29. Päpstliche.

PpCH Christus-Orden

PpGr 1a. 1b. 2. 3. St. Gregorius-Orden, Großkreuz erster, zweiter Klasse, Komthur, Ritter

PpgSp 1. 2. Goldener Sporn jetzt St. Sylvester-Orden, Komthur, Ritter

PpP 1. 2a. 2b. 3. Pius-Orden, Großkreuz, Kommendator 1. Klasse (m. St.), Kommendator 2. Klasse, Ritter

PpMV Militär-Verdienst-Medaille

PpKpE&P Kreuz Pro Ecclesia et Pontifice, gestiftet im Juni 1888

30. Persische.

Pr.P.d.Sch. Portrait des Schah's

PrS&L 1. 2. 3. 4. 5. Sonnen- und Löwen-Orden 1. Klasse Großkreuz, 2. Klasse Großoffizier mit Stern, 3. Klasse Kommandeur, 4. Klasse Offizier, 5. Klasse Ritter

PrS&LM 1. 2. 3. 4. Medaille des Sonnen- und Löwen-Ordens, goldene in Emaille, goldene, silberne, bronzene

31. Königlich Portugiesische.

PCH&M Vereinigtes militärisches gr. Ehrenzeichen d. Christus-Orden u. d. Militär-Verdienstorden San Bento d'Aviz

PCH 1. 2. 3. Christus-Orden, Großkreuz, Kommandeur, Ritter

PM 1. 2a. 2b. 3. Militär-Verdienst-Orden San Bento d'Aviz, Großkreuz, Kommandeur m. Stern, Kommandeur ohne Stern, Ritter

PSJ 1. 2a. 2b. 3. 4. Schwert-Orden d. heil. Jakob (Ordem de San Thiago da Espada), Großkreuz, Großoffizier, Kommandeur, Offizier, Ritter*)

PTH 1a. 1b. 2. 3a. 3b. Thurm- und Schwert-Orden für Tapferkeit, Ergebenheit, Verdienst, Großoffizier [Gen. Major], Großkreuz [Brigadier], Kommandeur [Oberst], Offizier [Chr.-Lieutenant], Ritter [Fähndrich]

PVV 1. 2. 3. 4. Militär-Orden der Empfangniß Unf. Lieben Frau von Villa-Viçosa, Großkreuz, Kommandeur, Ritter, Dienende

*) Dieser alte Orden ist durch Königl. Verordnung vom 31. Oktober 1862 ausschließl. zur Belohnung für wissenschaftliches, schriftstellerisches und künstlerisches Verdienst erneuert worden.

32. Fürstlich Reussische.

RSCEK 1. 2. Zivil-Ehrenkreuz 1. Klasse (goldenes), 2. Klasse (silbernes) wird von beiden Linien selbstständig, jedoch mit verschiedenem Bande verliehen

REMä.L. Ehren-Medaille älterer Linie

REK(j.L.) 1. [m.Kr.] 2. 3. 4. Ehrenkreuz (jüngerer Linie) 1. [mit Krone], 2. 3. 4. Klasse

RsVM(j.L.) Silberne Verdienst-Medaille (jüngere Linie)

33. Königlich Rumänische.

RmSt 1. 2a. 2b. 3a. 3b. 4a. 4b. Stern von Rumänien, Großkreuz, Großoffizier (m. St.), Komthur, Offizier, Ritter, Inhaber der goldenen, Inhaber der silbernen Verdienst-Medaille

RmK 1. 2a. 2b. 3a. 3b. Rumänischer Kronen-Orden*), Großkreuz, Großoffizier, Kommandeur, Offizier, Ritter

RmTK Rumänisches Tapferkeits-Kreuz

*) Gestiftet 10. Mai 1881.

34. Kaiserlich Königlich Russische.

RAd St. Andreas-Orden

RAN St. Alexander-Newsky-Orden

RWA Weißer Adler-Orden

RA 1. 2. 3. 4. 5. St. Annen-Orden 1. 2. 3. und 4. Klasse, 5. Medaille am Bande des St. Annen-Ordens

RSt 1. 2a. 2. 3. [m.Kr.] St. Stanislaus-Orden 1., 2a. mit Stern, 2. ohne Stern u. 3. Kl. [mit Krone]

RG 1. 2. 3. 4. 5. a. b. c. d. St. Georgen-Orden 1. 2. 3. 4. und 5. Klasse, a. goldenes Kreuz mit Schleife, b. goldenes Kreuz, c. silbernes Kreuz mit Schleife, d. silbernes Kreuz

RW 1. 2a. 2b. 3. 4. [m.Schw.] St. Wladimir-Orden 1., 2a. mit Stern, 2b. ohne Stern, 3. u. 4. Kl. [m.Schwertern]

REDdT Ehren-Degen der Tapferkeit

RMV 1a. 1b. 2a. 2b. Militär-Verdienst-Orden [Militär-Orden am St. Georgen-Bande], goldenes Kreuz mit der Rokarde, goldenes Kreuz, silbernes Kreuz mit der Rokarde, silbernes Kreuz

RRM 1. 2. Rettungs-Medaille, goldene, silberne

RgM 1. 2. Goldene Medaille am Bande des St. Stanislaus-Ordens 1. große, 2. kleine

Von den Kaiserl. Russischen Orden rangiren der St. Andreas-Orden, der St. Alexander-Newsky-Orden, der Weiße Adler-Orden, der St. Annen-Orden und der St. Stanislaus-Orden in der aufgeführten Reihenfolge; da die Verleihung des höheren Ordens die der niedrigeren statutenmäßig einschließt, so ist der Besitz der letzteren in der Regel nur durch ein »x.« angedeutet. Der St. Georgen-Orden und der St. Wladimir-Orden gehören in diese Reihenfolge nicht hinein und sind daher bei den Inhabern auch stets besondere angegeben.

35. Königlich Sächsische.

SR Haus-Orden der Rautenkrone

SH 1. 2a. 2b. 3. 4a. 4b. Militär-St. Heinrichs-Orden, Großkreuz, Kommandeur 1. Klasse, Kommandeur 2. Kl., Ritter, Inhaber der goldenen, Inhaber der silbernen zum St. Heinrichs-Orden gehörigen Medaille

SV 1. 2a. 2b. 3a. 3b. 4. [m.KD.] Verdienst-Orden, Großkreuz, Komthur 1. Kl. (m. St.), Komthur 2. Kl., Ritter 1. Klasse, Ritter 2. Klasse. Verdienstkreuz [mit Kriegsdekoration]

SA 1a. 1. 2a. 2b. 2c. 3a. 3b. 4. [m.KD.] 5. Albrechts-Orden, Großkreuz, 1a. mit goldenem Stern, 1. mit silbernem Stern, Komthur 1. Kl. (m. St.), Komthur 2. Kl., Offizier, Ritter 1. Kl., Ritter 2. Kl., Albrechtskreuz [mit Kriegsdekoration] *)

SAEZ Allgemeines Ehrenzeichen

SSd [Gr.K.] Sidonien-Orden [als Großkreuz zu tragen]

SRM 1. 2. Rettungs-Medaille, goldene, silberne

SSK Ehrenkreuz für freiwillige Krankenpflege (Sanitäts-Kreuz)

SDAK Dienstauszeichnungskreuz

SLD 1. 2. Landwehr-Dienstauszeichnung 1. 2. Klasse

*) Durch Nachtrags-Statute vom 31. Januar 1876 sind die bisherigen Ritterkreuze des Königl. Sächsischen Zivil-Verdienst-Ordens sowie des Albrechts-Ordens in eine 1. und 2. Klasse zerlegt. Die bisherigen Inhaber der Ehrenkreuze sind Ritter 2. Klasse geworden. An Stelle der seitherigen goldenen Medaille beider Orden ist das »Verdienstkreuz« bezw. das »Albrechts-Kreuz« getreten; statt der früher bestandenen silbernen, zu beiden genannten Orden gehörigen Medaillen wird das Allgemeine Ehrenzeichen — SAEZ — verliehen. Außerdem hat durch Nachtrags-Statut vom 30. April 1883 das Großkreuz eine Erweiterung erfahren, indem künftig zur Erhöhung der Auszeichnung der Ordenssternen auch in Gold verliehen werden kann. Ferner ist durch Nachtrags-Statut vom 11/13. Juli 1890 eine weitere Abstufung des Albrechts-Ordens unter dem Namen »Offizierkreuz des Albrechts-Ordens« gestiftet, welches zwischen dem Komthurkreuz 2. Klasse und dem Ritterkreuz 1. Klasse rangirt.

36. Großherzoglich Sächsische.

GSF 1. 2a. 2b. 3a. 3b. 4. Haus-Orden der Wachsamkeit oder vom weißen Falken, Großkreuz, Komthur (mit Stern) Komthur, Ritter 1. Klasse, Ritter 2. Klasse, Verdienstkreuz

GSMVM Militär-Verdienst-Medaille

GSVMfK&W 1. 2. Verdienst-Medaille für Kunst und Wissenschaft 1. goldene, 2. silberne

GSVM 1. 2. 3. Zivil-Verdienst-Medaille, goldene, silberne, bronzene

GSKE Ehrenzeichen für rühmliche Thätigkeit während des Krieges 1870/71

37. Vereinigte Herzoglich Sächsische.

HSEH 1. 2a. 2b. 3a. 3b. 4. 5a. 5b. [m.Schw.] Sachsen-Ernestinischer Haus-Orden, Großkreuz, Komthur 1. Klasse, Komthur 2. Klasse, Ritter 1. Klasse, Ritter 2. Klasse, silbernes Verdienst-Kreuz, goldene und silberne dem Sachsen-Ernestinischen Haus-Orden affiliirte Verdienst-Medaille [mit Schwertern]

HSCVKfK&W 1. 2. 3. 4. Sachsen-Coburgisches Verdienstkreuz f. Kunst und Wissenschaft, 1. Kreuz, 2. goldene, 3. silberne, 4. bronzene Medaille

HSCEM Sachsen-Coburgsche Herzog Ernst Medaille

HSMVKfK&W 1. 2. Sachsen-Mein. Dekoration f. Kunst u. Wissenschaft, 1. Verdienstkreuz, 2. goldene Medaille

38. Fürstlich Schwarzburgsche.

SEK 1. 2. 3. u. 4. [m.Schw.] 5a. 5b. Ehrenkreuz 1. 2. 3. u. 4. Klasse [mit Schwertern], (5a. 5b.) goldene und silberne Ehren-Medaille

SSVMfK&W 1. 2. Schwarzburg-Sondershausensche Verdienst-Medaille für Kunst und Wissenschaft 1. goldene, 2. silberne

39. Königlich Schwedische und Norwegische.

SSer Seraphinen-Orden oder das blaue Band

SS 1. 2a. 2b. 3a. 3b. 4a. 4b. 5a. 5b. Schwert-Orden oder das gelbe Band, Kommandeur vom Großkreuz, Kommandeur 1. Klasse mit Stern, Kommandeur, Ritter vom Großkreuz 1. Klasse, Ritter vom Großkreuz 2. Klasse, Ritter 1. 2. Klasse, Schwertmänner, Inhaber der Schwert-Medaille

SN 1. 2a. 2b. 3. Nordstern-Orden oder das schwarze Band, Kommandeur des Großkreuzes, Kommandeur 1. Klasse m. St., Kommandeur 2. Klasse, Ritter

SW 1. 2a. 2b. 3a. 3b. Wasa-Orden oder das grüne Band, Kommandeur des Großkreuzes, Kommandeur 1. Klasse (m. St.), Kommandeur 2. Klasse, Ritter 1. Klasse, Ritter 2. Klasse

SCXIII Orden Karls XIII. (ausschließlich für Freimaurer)

STM 1. 2. Tapferkeits-Medaille, goldene, silberne

NO 1. 2a. 2b. 3a. 3b. Norwegischer Orden d. heil. Olaf, Großkr., Kommandeur 1. Kl., Kommandeur 2. Kl., Ritter 1. 2. Kl.

NVM 1. 2. Norwegische Verdienst-Medaille, goldene, silberne

Das Ritterkreuz des Schwedischen Schwert-Ordens und des Wasa-Ordens, sowie das Ritterkreuz des Norwegischen St. Olafs-Ordens ist in den am 25. November 1889 und am 17. März 1890 abgehaltenen Ordens-Kapiteln in zwei Klassen getheilt worden, und zwar mit der Maßgabe, daß die bisherigen Inhaber dieser Ritterkreuze von dem Zeitpunkte der Zweitheilung ab als Ritter 1. Klasse zu betrachten sind.

40. Königlich Serbische.

SbWA 1. 2. 3. 4. 5. Weißer Adler-Orden 1. Klasse Großkreuz, 2. Klasse Großoffizier (m. St.), 3. Klasse Kommandeur, 4. Klasse Offizier, 5. Klasse Ritter (Gestiftet durch Gesetz vom 23. Januar 1883)

SbT 1. 2. 3. 4. 5. Takowo-Orden [m.KD] 1. Klasse (Großkr.), 2. Klasse (Großoffizier mit Stern), 3. Klasse (Kommandeur), 4. Kl. (Offizier), 5. Kl. (Ritter) [mit Kriegsdekoration d. i. Schwertern am rothmeirirten Bande]

SbHS 1. 2. 3. 4. 5. Orden des heiligen Sabbas f. Verdienste um Wissenschaft, Literatur, schöne Künste u. die Kirche 1. Großkr., 2. Großoffizier m. St., 3. Kommand., 4. Offizier, 5. Ritter

[Rangordnung u. Reihenfolge der serbischen Orden: Weißer Adler-Orden 1. Kl.; Weißer Adler-Orden 2. Kl.; Takowo-Orden 1. Kl. mit Schwertern; Takowo-Orden 1. Kl. u. Weißer Adler-Orden 3. Kl.; Heil. Sabbas-Orden 1. Kl.; Takowo 2. Kl. m. Schw.; 2. Kl.; Heil. Sabbas O. 2. Kl.; Weißer Adler 4. Kl.; Takowo m. Schw. 3. Kl.; Takowo 3. Kl.; Heil. Sabbas 3. Kl.; Weißer Adler 5. Kl. etc.]

41. Königlich Siamesische.

SmWE 1. 2a. 2b. 3a. 3b. Weißer Elephanten-Orden Großkreuz (Meha-Wara-Bobru), Großoffizier, Kommandeur, Offizier, Ritter

SmK 1. 2a. 2b. 3a. 3b. Kronen-Orden (Mongkut-Siam) Großkreuz, Großoffizier, Kommandeur, Offizier, Ritter

SmH 1. 2. 3. Goldener Familien-Orden 1. 2. 3. Klasse

42. Königlich Spanische.

SpGV Orden des goldenen Vließes

SpOCR Ritter des Militär-Ordens von Calatrava

SpCIII. 1. [m.Ktt.] 2a. 2b. 3. Orden Karls III., Großkreuz (m. Ktt.), Kommandeur 1. Klasse (m. St.), Kommandeur 2. Kl., Ritter

SpStF 5. 4. 3. 2. 1. Militärischer Orden des heiligen Ferdinand oder Ritter 5. Klasse, Großkreuz, Ritter 4. Klasse, 3. Klasse, 2. Klasse, 1. Klasse

SpH 1. 2. 3. Militär-Orden des heiligen Hermangild, Großkreuz, Offizier, Ritter

SpMV 4. 3. 2. 1. ◯ Milit. Verdienst-Orden, Großkreuz oder Ritter d. 4. Kl., Ritter d. 3. 2. 1. Kl. ◯ silbernes Milit. Verdienst-Kreuz sämmtlich mit rothem Emaillekreuz für Verdienste im Kriege, mit weißem für andere Verdienste

SpJ 1. 2a. 2b. 3. Amerikanischer Orden Isabella der Katholischen, Großkreuz, Kommandeur 1. Klasse, Kommandeur 2. Klasse, Ritter

SpOS 1. 2. 3. Orden für Verdienste zur See 1. 2. 3. Klasse

43. Tunesische.

TnH Orden des Hauses Husseinite [Großkreuz]

TnNA Nischan-el-Anabn, Vertrags-Orden, Großkreuz

TnNJ 1. 2a. 2b. 3a. 3b. Nischan-el-Jftikhar, Orden des Ruhmes, Großkreuz, Großoffizier, Komthur, Offizier, Ritter [vordem Jftikhar-Ahmed genannt, in 3 Klassen]

44. Großherrlich Türkische.

TJm Nischan-Jmtiaz-Orden

TJmM 1. 2. 1. goldene dem Jmtiaz-Orden affiliirte Medaille, 2. silberne demselben affiliirte Medaille

TNJ Nischan-Jftihar

TBdG Große Dekoration mit dem Bildniß des Großherrn

TO 1. 2. 3. 4. 5. Osmanié-Orden Großkreuz, Großoffizier, Kommandeur, Offizier, Ritter

TM 1. 2. 3. 4. 5. Medschidie-Orden 1. 2. 3. 4. und 5. Klasse

TEhS Ehren-Säbel

TgM Goldene Medaille

TfGw&K Medaille für Gewerbe und schöne Künste

TCh 1. 2. Nischan el Chefakat (Damenorden) 1. 2. Klasse

TEM 1. 2. 3. Erinnerungs-Medaille an die Anwesenheit Ihrer Majestäten des deutschen Kaisers u. der deutschen Kaiserin in Konstantinopel im November 1889 1. in Gold, 2. in Silber, 3. in Bronze

45. Vereinigte Staaten von Venezuela.

VB 1. 2. 3. 4. 5. Venezolanischer Orden der Busle Bolivars oder Orden des Libertador ergänzt und auf 5 Klassen erweitert durch Gesetz vom 3. Mai 1881, 1. 2. 3. 4. 5. Klasse

VVO 1. 2. 3. Verdienst-Orden 1. 2. 3. Klasse

46. Fürstlich Waldecksche.

WV 1. 2. 3. Verdienst-Orden 1. 2. 3. Klasse

WMVK 1. 2. 3. [m.Schw.] Militär-Verdienst-Kreuz f. Offiziere, 1. 2. 3. Klasse

WVM 1. 2. Verdienst-Medaille f. Zivil- u. Militär-Personen, 1. in Gold (gestiftet 14. Januar 1891), 2. in Silber

47. Königlich Württembergische.

WK 1. 2a. 2b. 3a. [m. Kr.] 3b. [m. Schw.] 4a. 4b. Kronen-Orden, Großkreuz, Kommenthure mit Stern, Kommenthure, Ehrenritter [m. Krone], Ritter [m. Schwertern]. Inhaber der goldenen, Inhaber der silbernen zu diesem Orden gehörigen Medaille

Dem Orden der Württembergischen Krone ist laut landesherrlicher Verordnung vom 11. August/1. September 1892 in einzelnen Klassen eine veränderte Einrichtung gegeben und ist zugleich eine andere Eintheilung der Verdienst-Medaillen bestimmt. Der Orden theilt sich in fünf Klassen und wird nunmehr wie folgt bezeichnet:

WK 1. 2a. 2b. 3a. 3b. [m.Schw.] [m.L.] 4. Orden der Württembergischen Krone, Großkreuz, Kommenthur mit Stern, Kommenthur, Ehrenkreuz, Ritter [mit Schwertern] [mit Löwen], Verdienst-Medaille des Kronen-Ordens

WMV 1. 2. 3. 4a. 4b. Militär-Verdienst-Orden, Großkreuz, Kommandeur, Ritter, Inhaber der goldenen, Inhaber der silbernen zu diesem Orden gehörigen Medaille

WF 1. 2a. 2b. 3a. 3b. [m. Schw.] 4. Friedrichs-Orden, Großkreuz, Kommenthur 1. Klasse, Kommenthur 2. Klasse, Ritter 1. Klasse, Ritter 2. Klasse (mit Schwertern), Verdienst-Medaille des Friedrichs-Ordens

WO Olga-Orden

WMD 1. 2. Militär-Dienstehrenzeichen 1. und 2. Klasse

WJM 1. 2. 3. Jubiläums-Medaille in Gold, Silber, Bronze, gestiftet zur fünfundzwanzigjährigen Feier des Regierungsantritts des Königs Karl I. im Juni 1859

WSVM Silberne Verdienst-Medaille

WLD 1. 2. Landwehr-Dienstauszeichnung 1. 2. Klasse

48. Sultanat Zanzibar.

ZSt. I u. II 1. 2. 3. 4. 5. Strahlender Stern I erster Klasse (nur für Souveräne), II zweiter Klasse, 1. 2. 3. 4. 5. Stufe

Bemerkungen.

Alle diejenigen Personen, welche Orden oder Ehrenzeichen besitzen, sind damit nur **einmal**, und zwar da, wo sie ihre Hauptstellung haben, aufgeführt; in den übrigen Fällen ist hierauf verwiesen worden.

Der Wohnort derjenigen Beamten, bei denen ein solcher nicht ausdrücklich angeführt wird, ist der Ort, welcher als die Amtsstelle des Beamten bezeichnet ist, oder von welchem der betr. Kreis oder Bezirk den Namen führt.

Die bei den Kammerherren in Klammern beigefügte Zahl zeigt das Jahr der Ernennung an und ist der Betreffende dort aufzusuchen.

C. Erklärung sonstiger allgemein vorkommender Abkürzungen.

ABl.	Amts-Blatt	Hh.	Herrenhaus	KZBl.	Zentral-Blatt für das Deutsche Reich
a. D.	außer Dienst	JMBl.	Justiz-Ministerial-Blatt	RGBl.	Reichs-Gesetz-Blatt
Adjt.	Adjutant	Kalk.	Kalkulator	R.Vf.	Verfassung des Deutschen Reichs
Ah.	Haus der Abgeordneten	Kammbr.	Kammerherr	Reg. u. Rg.	Regierung
Ak. d. K.	Akademie der Künste	Komm.	Kommission	Registr.	Registrator
Ak. d. W.	Akademie der Wissenschaften	Kommz.	Kommerz	Rgt.	Regiment
à l. s.	à la suite	Kolleg.	Kollegium	Rm.	Rentmeister
Allerh.	Allerhöchste	Kons.	Konsul	Kr.	Richter
A. Kr.	Amtsrichter	Konsist.	Konsistorial	K. und Kth.	Kath
Ass.	Assessor	korr. Mitgl.	korrespondirendes Mitglied	S.	Seite
auftrw.	auftragsweise (kommissarisch)	Kr.	Kreis	Skr.	Sekretär
a. ord. u. a. e.	außerordentlicher	Kr.Sch.Insp.	Kreis-Schul-Inspektor	StB.	stenographische Berichte
AVBl.	Armee-Verordn. Blatt	Ld.	Land	Std.	Standisch
Betr.	Betriebs	MBl.f.V.	Ministerial-Blatt für die innere Verwaltung	Städt.	Stadt u. städtisch
Bez.	Bezirk	MVBl.	Marine-Verordn. Blatt	StAz.	Königl. Preuß. Staats-Anzeiger
BGBl.	Gesetzblatt des Nordd. Bundes	Ob.	Ober	Verw. R.	Verwaltungs-Rath
D.	Doktor der Theologie	Obr.	Oberst	Vors.	Vorsitzender
einstw.	einstweilig (interimistisch)	Pfr.	Pfarrer	Vorsteh.	Vorsteher
Ens.	Eisenbahn	Prf.	Professor	Wirkl.	Wirklicher
Frhr.	Freiherr	prtw.	probeweise	ZBl.f.d.U.V.	Zentral-Blatt für die gesammte Unterrichts-Verwaltung
Gf.	Graf	P.u.TABl.	Amtsbl. der Deutschen Post-u.Telegraphen-Verwaltung		
GS.	Gesetz-Sammlung				

(Anderweite Abkürzungen sind an den betreffenden Stellen des Handbuchs erläutert.)

II. Königliche Titel und Wappen.

A.

Durch Allerhöchste Verordnung vom 9. Januar 1817 wegen des Königlichen Titels und Wappens (GS. S. 17) ist festgesetzt, daß ein größerer, mittlerer und kürzerer Titel, und ein größeres, mittleres und kleineres Wappen nach Maßgabe der dieserhalb bestimmten Fälle geführt werden soll.

Durch Allerhöchsten Erlaß vom 16. August 1873, betr. die Abänderung des großen und mittleren Königlichen Titels (GS. S. 397), wie er durch die Verordnung vom 9. Januar 1817 festgestellt worden und die Abänderung des durch den Allerhöchsten Erlaß vom 17. Januar 1864 (GS. S. 1) berichtigten großen und mittleren Königlichen Wappens, ist angeordnet, daß der große, mittlere und kürzere Königliche Titel in Zukunft also lauten sollen:

Großer Titel.

Wir **Wilhelm**, von Gottes Gnaden König von Preußen, Markgraf zu Brandenburg, Burggraf zu Nürnberg, Graf zu Hohenzollern, souverainer und oberster Herzog von Schlesien wie auch der Grafschaft Glatz, Großherzog von Niederrhein und Posen, Herzog zu Sachsen, Westfalen und Engern, zu Pommern, Lüneburg, Holstein und Schleswig, zu Magdeburg, Bremen, Geldern, Kleve, Jülich und Berg, sowie auch der Wenden und Kassuben, zu Krossen, Lauenburg, Mecklenburg, Landgraf zu Hessen und Thüringen, Markgraf der Ober- und Nieder-Lausitz, Prinz von Oranien, Fürst zu Rügen, zu Ostfriesland, zu Paderborn und Pyrmont, zu Halberstadt, Münster, Minden, Osnabruck, Hildesheim, zu Verden, Kammin, Fulda, Nassau und Moers, gefürsteter Graf zu Henneberg, Graf der Mark und zu Ravensberg, zu Hohenstein, Tecklenburg und Lingen, zu Mansfeld, Sigmaringen und Veringen, Herr zu Frankfurt.

Mittlerer Titel.

Wir **Wilhelm**, von Gottes Gnaden König von Preußen, Markgraf zu Brandenburg, souverainer und oberster Herzog von Schlesien, Großherzog von Niederrhein und Posen, Herzog zu Sachsen, Westfalen und Pommern, zu Lüneburg und Bremen, zu Holstein, Schleswig und Lauenburg, Burggraf zu Nürnberg, Landgraf zu Hessen, Fürst zu Ostfriesland, Osnabruck und Hildesheim, zu Nassau und Fulda, Graf zu Hohenzollern, Herr zu Frankfurt.

Kürzerer Titel.

Wir **Wilhelm**, von Gottes Gnaden König von Preußen ꝛc.

Das große, mittlere und kleine Königliche Wappen sollen in nachstehender Form geführt werden:

Großes Wappen.

8. Westfalen.	6. Posen.	4. Schlesien.	5. Niederrhein.	7. Sachsen.	9. Engern.
14. Magdeburg.	12. Holstein.	10. Pommern.	11. Lüneburg.	13. Schleswig.	15. Bremen.
20. Wenden.	18. Jülich.	16. Geldern.	2. Brandenburg. / 17. Kleve.	19. Berg.	21. Kassuben.
26. Thüringen.	24. Mecklenburg.	22. Krossen.	23. Lauenburg.	25. Hessen.	27. Ober-Lausitz.
32. Paderborn. Pyrmont.	30. Rügen.	28. Nieder-Lausitz.	1. Preußen. / 29. Oranien	31. Ost-Friesland.	33. Halberstadt.
38. Verden.	36. Osnabrück.	34. Münster.	35. Minden.	37. Hildesheim.	39. Kammin.
44. Glatz.	42. Mörs.	40. Fulda.	3. Nürnberg. Zollern. / 41. Nassau.	43. Henneberg.	45. Mark. Ravensberg.
50. Veringen.	48. Mansfeld.	46. Hohenstein.	47. Tecklenburg. Lingen.	49. Sigmaringen.	51. Frankfurt.

52. Regalien.

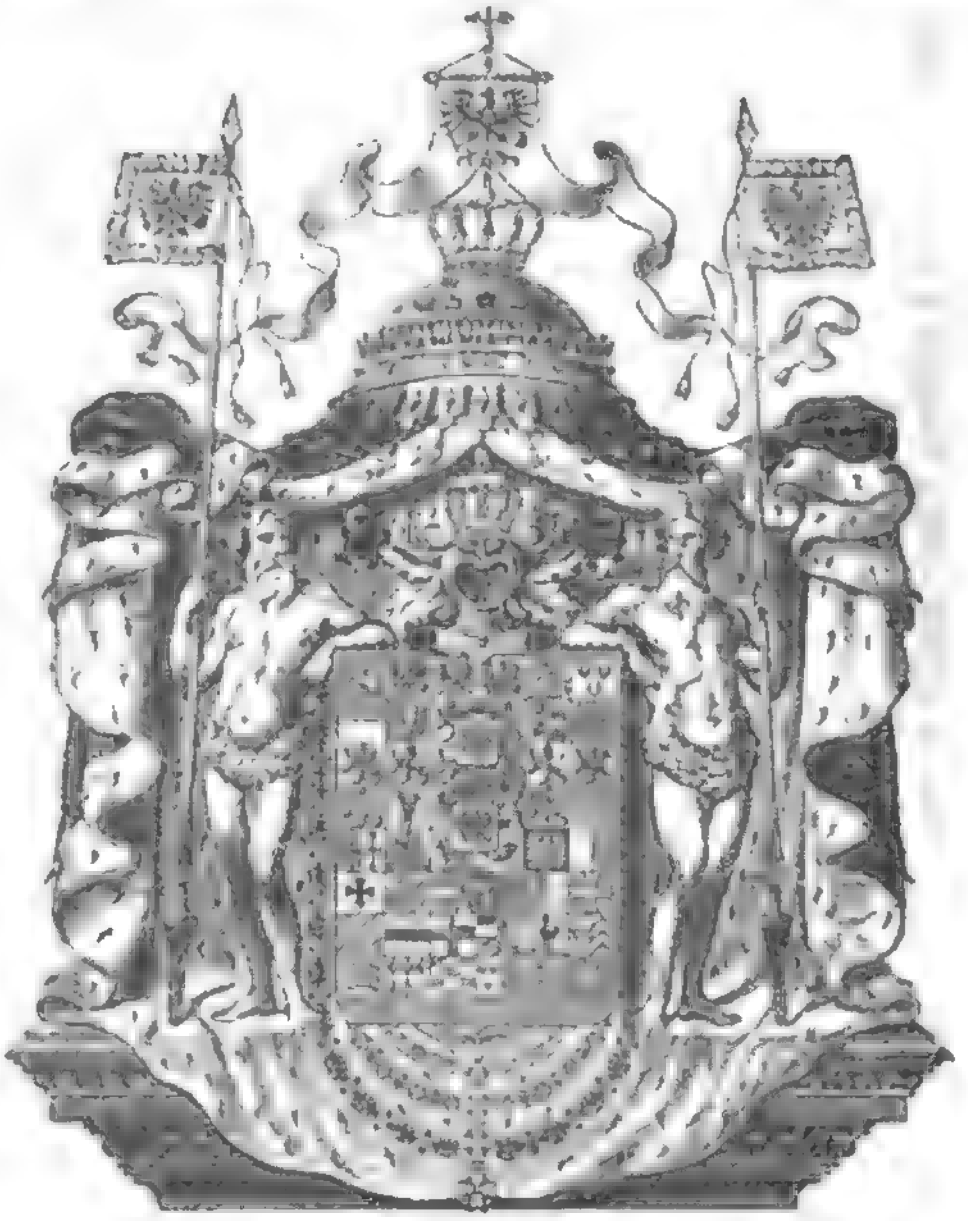

a. Beschreibung des Königlich Preußischen großen Wappenschildes.

Der Wappenschild ist durch fünfmalige Längentheilung in sechs Pfähle und durch achtmalige Quertheilung in neun Reihen, deren letzte den ungetheilten Schildesfuß bildet, getheilt und besteht aus 3 Mittelschilden, den 48 Feldern und dem Schildesfuße des Hauptschildes.

I. Mittelschilde.

Der erste Mittelschild, mit der Königlichen Krone bedeckt, liegt auf der Herzstelle. Wegen des Königreichs Preußen im silbernen Felde ein schwarzer, goldbewehrter, rothgezungter Adler, der mit der Königlichen Krone gekrönt ist, und in der rechten Klaue den goldenen Königszepter, in der linken einen blauen, goldbereiften und bekreuzten Reichsapfel hält. Die Flügel sind mit goldenen Kleestengeln besteckt. Auf der Brust des Adlers steht der Namenszug König Friedrichs I., die verschlungenen Buchstaben $\mathfrak{F}$.

Der zweite Mittelschild, mit dem Kurbute bedeckt, liegt auf der Ehrenstelle. Wegen des Markgrafthums Brandenburg im silbernen Felde ein rother, goldbewehrter, rothgezungter Adler, der mit dem Kurbute geschmückt ist. In der rechten Klaue hält er einen goldenen Zepter, in der linken ein goldbegriffenes Schwert. Die Flügel sind mit goldenen Kleestengeln besteckt. Auf der Brust liegt ein blaues Herzschildlein, worin ein aufrecht gestellter goldener Scepter erscheint.

Der dritte Mittelschild, mit einem Fürstenbute bedeckt, ist quer getheilt und liegt auf der Haupt- (Nabel-) Stelle. Wegen des Burggrafthums Nürnberg und der Grafschaft Hohenzollern. a. eben in goldenen, mit einer von Silber und Roth in zwölf gestückten Einfassung umgebenen Theile, ein schwarzer, aufgerichteter, rothbewehrter, rothgezungter und rothgekrönter Löwe mit gedoppeltem Schweife (Nürnberg), b. unten ein von Silber und Schwarz gevierrtes Feld (Hohenzollern).

II. Hauptschild.

Derselbe wird durch fünfmalige, den Schildesfuß mit berührende Längen- und durch achtmalige Quertheilung in acht und vierzig Felder getheilt; jede Reihe zu sechs Feldern, welche nach Anleitung der ursprünglich beim Königlich Preußischen Wappen geltenden Regel aus der Mitte von der Rechten zur Linken, d. h. pfahlweise springend, gezählt werden, so daß das dritte Feld in der obersten Reihe als das erste, das vierte Feld als das zweite, das zweite Feld als das dritte, das fünfte Feld als das vierte, das erste Feld als das fünfte, das sechste Feld als das sechste; in der zweiten Reihe das dritte Feld als das siebente, das vierte als das achte u. s. w. zählt. Die acht und vierzig Felder des Hauptschildes sind nach der Folgeordnung des Modells folgende:

1. Wegen des souverainen Herzogthums Schlesien. Im goldenen Felde ein schwarzer, goldbewehrter, rothgezungter, mit einer Herzogskrone bedeckter Adler. Auf der Brust desselben liegt ein silberner Halbmond, zwischen dessen aufwärts gebenden Spitzen ein silbernes Kreuz hervorwächst.

2. Wegen des Großherzogthums Nieder-Rhein. Im silbernen Felde der Preußische Reichsadler, auf dessen Brust ein grünes, mit einem silbernen, wellenweis gezogenen Schrägrechtsbalken belegtes, mit einer Krone bedecktes Herzschildlein ruht.

3. Wegen des Großherzogthums Posen. Im silbernen Felde der Preußische Reichsadler, auf dessen Brust ein rothes, mit einem silbernen, goldbewehrten, rothgezungten, goldgekrönten Adler belegtes, mit einer Krone bedecktes Herzschildlein ruht.

4. Wegen des Herzogthums Sachsen. In einem von Gold und Schwarz zehnmal quergestreiften Felde ein schrägrechts liegender grüner Rautenkranz.

5. Wegen des Herzogthums Westfalen. Im rothen Felde ein springendes silbernes Roß.

6. Wegen des Herzogthums Engern. Im silbernen Felde drei, zu zwei und eins gestellte rothe Schröterhörner.

7. Wegen des Herzogthums Pommern. Im silbernen Felde ein rother, goldbewehrter, rothgezungter Greif.

8. Wegen des Herzogthums Lüneburg. Im goldenen, mit rothen Herzen bestreuten Felde ein blauer, rothgezungter Löwe.

9. Wegen des Herzogthums Holstein. Im rothen Felde ein von Silber und Roth quergetheiltes Schildlein, welches an den beiden oberen Ecken und am unteren Rande von je einem silbernen, mit der Spitze einwärts gekehrten Nagel, am oberen Rande aber und an beiden Seiten von je einem silbernen Nesselblatt begleitet ist.

10. Wegen des Herzogthums Schleswig. Im goldenen Felde zwei übereinander gehende, blaue, rothgezungte Löwen.

11. Wegen des Herzogthums Magdeburg. Von Roth und Silber quer getheilt.

12. Wegen des Herzogthums Bremen. Im rothen Felde zwei in Form eines Andreaskreuzes gelegte, silberne, mit den Bärten abwärts gekehrte Schlüssel, zwischen denen im oberen Winkel sich ein silbernes Stabkreuz erhebt.

13. Wegen des Herzogthums Geldern. Im blauen Felde ein goldener, rothgezungter, gekrönter Löwe.

14. Wegen des Herzogthums Kleve. Im rothen Felde ein silbernes Schildlein, aus welchem acht goldene Lilienstäbe in Form eines gemeinen und eines Andreaskreuzes hervorgehen.

15. Wegen des Herzogthums Jülich. Im goldenen Felde ein schwarzer, rothgezungter Löwe.

16. Wegen des Herzogthums Berg. Im silbernen Felde ein rother, blaubewehrter, blaugezungter und blaugekrönter Löwe.

17. Wegen des Herzogthums Wenden. Im silbernen Felde ein Greif, der sechsmal schräglinks von Roth und Grün gestreift ist.

18. Wegen des Herzogthums Cassuben. Im goldenen Felde ein schwarzer, rothgezungter Greif.

19. Wegen des Herzogthums Crossen. Im goldenen Felde ein schwarzer, goldbewehrter, rothgezungter Adler, auf dessen Brust ein silberner, mit den Spitzen aufwärts gekehrter Halbmond liegt.

20. Wegen des Herzogthums Lauenburg. Im rothen, mit einer von Silber und Schwarz zu zwölf gestückten Einfassung umgebenen Felde ein silberner Pferdekopf.

21. Wegen des Herzogthums Mecklenburg. Im goldenen Felde ein vorwärts gekehrter, abgerissener schwarzer Büffelskopf mit rother Zunge, silbernen Hörnern, silbernem Nasenringe und rother Krone.

22. Wegen der Landgrafschaft Hessen. Im blauen Felde ein von Silber und Roth achtmal quergestreifter, goldbewehrter und gekrönter Löwe.

26. Wegen der Landgrafschaft Thüringen. Im blauen Felde ein von Roth und Silber achtmal quergestreifter, goldbewehrter und gekrönter Löwe.

27. Wegen des Markgrafthums Ober-Lausitz. Im blauen Felde eine goldene Mauer mit drei Zinnen.

28. Wegen des Markgrafthums Nieder-Lausitz. Im silbernen Felde ein schreitender rother Stier.

29. Wegen des Fürstenthums Oranien. Im goldenen Felde ein links gekehrtes, blaues Jagdhorn mit goldenen Beschlägen und rothem Bande.

30. Wegen des Fürstenthums Rügen. Quergetheilt: im oberen goldenen Theile ein aus dem unteren blauen, und zwar aus den darin befindlichen fünf rothen, doppelseitig aufsteigenden Stufen hervorgehender schwarzer, rothbewehrter, rothgezungter und rothgekrönter Löwe mit doppeltem Schweife.

31. Wegen des Fürstenthums Ostfriesland. Im schwarzen Felde ein goldener, gekrönter Jungfrauen-Adler, der oberhalb und unterhalb von je zwei sechsstrahligen goldenen Sternen begleitet wird.

32. Wegen des Fürstenthums Paderborn und der Grafschaft Pyrmont. In die Länge getheilt: im ersten rothen Felde ein gemeines goldenes Kreuz (Paderborn), im zweiten silbernen Felde ein rothes Ankerkreuz (Pyrmont).

33. Wegen des Fürstenthums Halberstadt. Von Silber und Roth in die Länge getheilt.

34. Wegen des Fürstenthums Münster. Im blauen Felde ein goldener Querbalken.

35. Wegen des Fürstenthums Minden. Im rothen Felde zwei in Form eines Andreaskreuzes gelegte silberne, mit den Bärten abwärts gekehrte Schlüssel.

36. Wegen des Fürstenthums Osnabrück. Im silbernen Felde ein rothes Wagenrad mit acht Speichen.

37. Wegen des Fürstenthums Hildesheim. Von Roth und Gold in die Länge getheilt.

38. Wegen des Fürstenthums Verden. Im silbernen Felde ein schwarzes Nagelspitzkreuz (vergl. Allerh. Erl. v. 30. März 1874, GS. S. 128).

39. Wegen des Fürstenthums Kammin. Im rothen Felde ein silbernes Ankerkreuz.

40. Wegen des Fürstenthums Fulda. Im silbernen Felde ein gemeines schwarzes Kreuz.

41. Wegen des Fürstenthums Nassau. Im blauen, mit rautenförmigen goldenen Schindeln bestreuten Felde ein goldener, rothgezungter, gekrönter Löwe.

42. Wegen des Fürstenthums Mörs. Im goldenen Felde ein schwarzer Querbalken.

43. Wegen der gefürsteten Grafschaft Henneberg. Im goldenen Felde auf grünem Hügel eine schwarze Henne mit rothem Kamme und Lappen und mit goldenen Klauen.

44. Wegen der zum souverainen Herzogthum Schlesien gehörigen Grafschaft Glatz. Im rothen Felde zwei goldene gebogene Schräglinksbalken.

45. Wegen der Grafschaften Mark und Ravensberg. In die Länge getheilt: im ersten goldenen Felde ein von Roth und Silber in drei Reihen geschachter Querbalken (Mark), im zweiten silbernen Felde drei rothe Sparren (Ravensberg).

46. Wegen der Grafschaft Hohenstein. Ein von Roth und Silber dreimal in vier Reihen geschachtes Feld.

47. Wegen der Grafschaften Tecklenburg und Lingen. In die Länge getheilt: im ersten silbernen Felde drei zu zwei und eins gestellte rothe Herzen (Tecklenburg), im zweiten blauen Felde ein goldener gesenkter Anker (Lingen).

48. Wegen der Grafschaft Mansfeld. Im silbernen Felde sechs in zwei Reihen aufgestellte, rothe Rauten.

49. Wegen der Grafschaft Sigmaringen. Im blauen Felde ein goldener, auf grünem Dreihügel schreitender Hirsch.

50. Wegen der Grafschaft Veringen. Im goldenen Felde drei blaue, übereinander querliegende vierzinkige Hirschhörner.

51. Wegen der Herrschaft zu Frankfurt a. M. Im rothen Felde ein silberner, goldbewehrter, rothgezungter Adler.

Im Schildesfuße. 52. Wegen der Regalien. Ein rothes Feld.

b. Beschreibung des Wappenzeltes und der übrigen Prachtstücke des großen Königlichen Wappens.

Mitten auf dem oberen Rande des Hauptschildes steht ein offener, rothgefütterter, goldener Königshelm, der mit einem Adler und anderen künstlichen Zierrathen in getriebener Arbeit, sowie mit einer Krone und anhangendem Kleinod geschmückt ist. Auf dem Helme, von welchem zu beiden Seiten inwendig von Silber, auswendig von Schwarz tingirte Helmdecken herabgehen, ruht die Preußische Königskrone. Dieselbe besteht aus einem goldenen, mit siebenzehn facettirten Edelsteinen von abwechselnder Form geschmückten Stirnreife, welcher mit fünf, aus je drei größeren und einem kleineren Brillanten gebildeten Blättern und zwischen denselben mit vier Zinken, von denen jede einen großen Brillanten trägt, besetzt ist. Aus den fünf Blättern geht eine gleiche Anzahl halbkreisförmiger, nach dem Scheitelpunkt zu sich verjüngender und dort vereinigender, mit je neun Brillanten von abfallender Größe besetzter goldener Bügel hervor. Auf dem Scheitel ruht ein blauer, goldbereifter und bekreuzter, ebenfalls mit Edelsteinen geschmückter Reichsapfel.

Um den Schild hängen die Ketten des Schwarzen Adler-Ordens, des Rothen Adler-Ordens, des Königlichen Haus-Ordens von Hohenzollern, sowie das Band des Kronen-Ordens.

Schildhalter sind zwei mit Eichenlaub umgurtete und mit dem Gesichte gegeneinander gekehrte graubärtige, wilde Männer, welche auf einer verzierten Konsole stehen und sich auf den Hauptrand des Schildes stützen. Mit dem rechten Arme hält der rechtsstehende Schildhalter die Preußische, mit dem linken Arme der linksstehende die Brandenburgische goldbeschaftete Standarte. In den durchbrochenen Spitzen der Lanzen zeigt sich in goldener Antiquaschrift der Namenszug **R**.

Die Fähnlein sind mit goldenen Fransen besetzt und das Preußische mit Schwarz und Silber, das Brandenburgische mit Roth und Silber durchwirkten fliegenden und bequasteten Schnuren geziert. Die Adler in den Fähnlein, deren Köpfe der Lanzenstange zugewendet sind, stimmen im Uebrigen mit dem ersten und zweiten Mittelschilde des Wappens überein.

Das Wappenzelt, welches sich über den beschriebenen Hauptstücken erhebt, besteht aus purpurfarbigem Sammet, ist abwechselnd mit Preußischen Adlern und Königskronen bestreut und mit Hermelin gefuttert und

verbrämt. Der obere Rand des Zeltes wird von einem breiten blauen, goldumrandeten Reif eingefaßt, unter welchem mit Gold und Edelsteinen, Perlen und Quasten besetzte Kranzbehänge hervorgehen. Auf dem Reif steht mit Goldschrift der Wahlspruch König Friedrichs I.: **„Gott mit uns“.**

Ueber dem Reif, auf welchem zwölf goldene Adler mit gesenkten Flügeln ruhen, wölbt sich der Gipfel des Zeltes, der gleich dem Helme mit einer jedoch größeren Königlichen Krone bedeckt ist. Ueber dieser Krone und über dem ganzen Wappenzelt ragt das Königliche Reichspanier hervor. Dasselbe besteht aus einer silbernen, mit dem Preußischen Reichsadler geschmückten Fahne, welche von unten aufgeschlitzt ist, und deren fliegende, goldbordirte Spitzen mit Quasten besetzt sind. Diese Fahne ist mittelst goldener Ringe an einem silbernen Querstabe befestigt, dessen Enden mit Königskronen schließen, und der mittelst goldener Schnur an einer von Silber und Schwarz schräg abgetheilten Stange hängt, auf deren gleichfalls gekrönter Spitze ein zum Fluge bereiter Preußischer Adler ruht.

Mittleres Wappen.

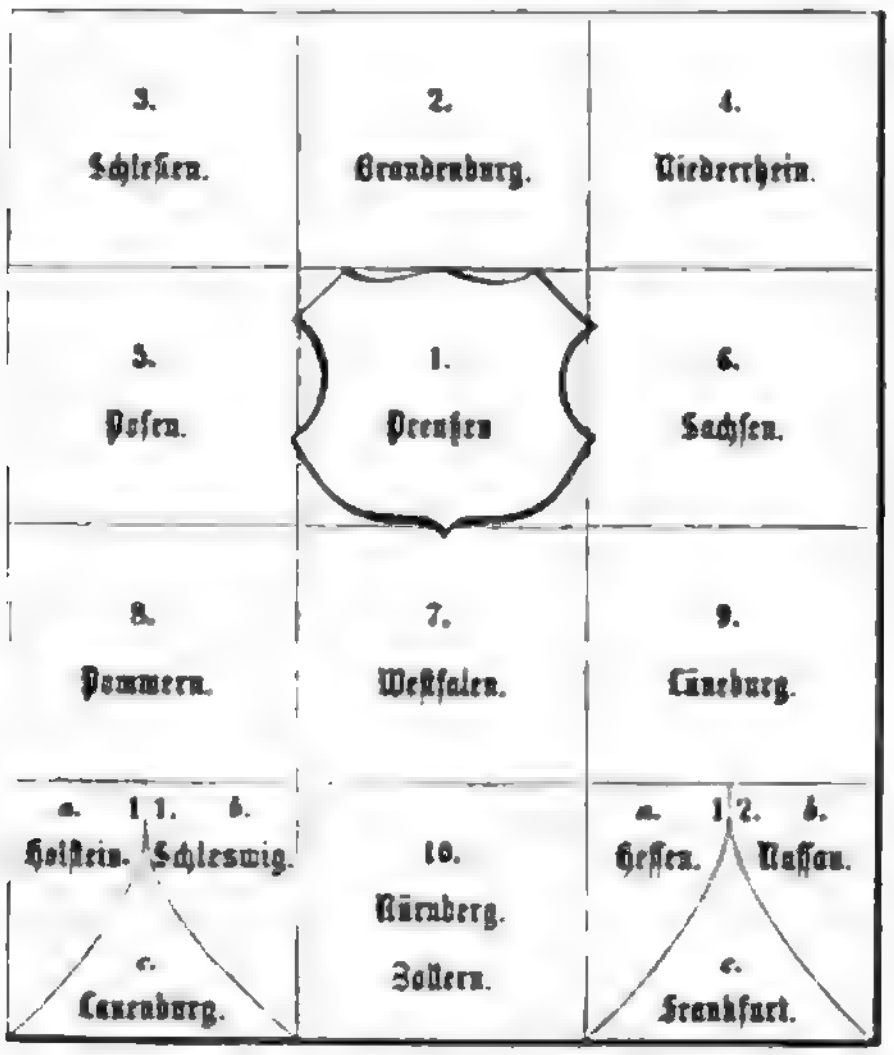

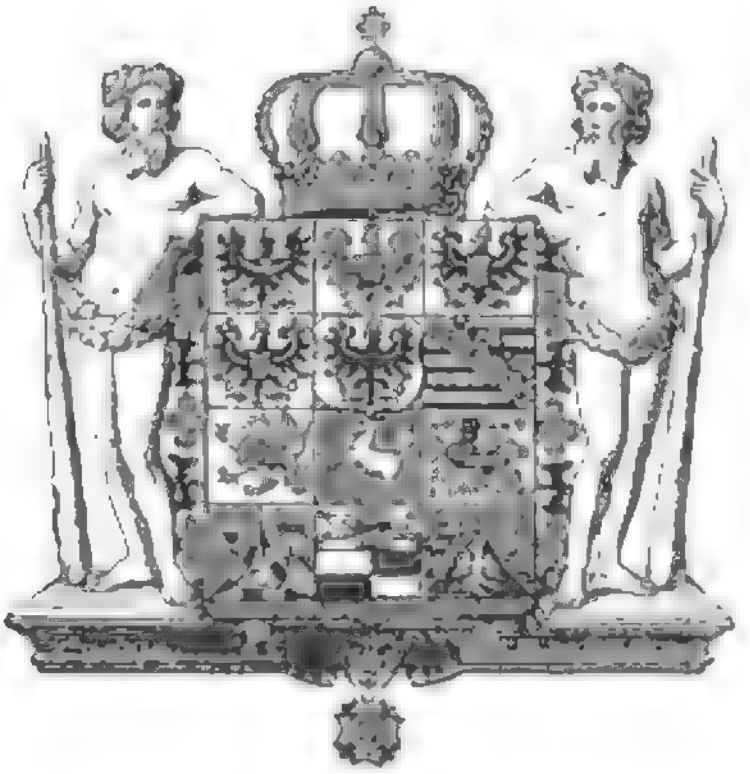

Beschreibung des Königlich Preußischen mittleren Wappens.

Der Wappenschild ist zweimal in die Länge und viermal quer in zwölf Felder und einen Schildesfuß getheilt. Es erscheinen:

1. Im mittelsten Felde der zweiten Reihe, welches anstatt eines aufgelegten Mittelschildes dient: wegen des Königreichs Preußen im silbernen Felde ein schwarzer, goldbewehrter, rothgezungter Adler, der mit der Königlichen Krone gekrönt ist, und in der rechten Klaue den goldenen Königszepter, in der linken einen blauen, goldbereiften und bekreuzten Reichsapfel hält: Die Flügel sind mit goldenen Kleestengeln besteckt. Auf der Brust des Adlers steht der Namenszug König Friedrichs I., die verschlungenen Buchstaben „R.

2. Im dem mittleren zweiten Felde der oberen Reihe: wegen des Markgrafthums Brandenburg im silbernen Felde ein rother, goldbewehrter, rothgezungter Adler, der mit dem Kurhute geschmückt ist. In der rechten Klaue hält er einen goldenen Zepter, in der linken ein goldbegriffenes Schwert. Die Flügel sind mit goldenen Kleestengeln besteckt. Auf der Brust liegt ein blaues Herzschildlein, worin ein aufrecht gestellter goldener Scepter erscheint.

3. Im dem ersten Felde der oberen Reihe wegen des souverainen Herzogthums Schlesien im goldenen Felde ein schwarzer, goldbewehrter, rothgezungter, mit einer Herzogskrone bedeckter Adler. Auf der Brust desselben liegt ein silberner Halbmond, zwischen dessen aufwärts gebenden Spitzen ein silbernes Kreuz hervorwächst.

4. Im dem dritten Felde der ersten Reihe wegen des Großherzogthums Nieder-Rhein im silbernen Felde der Preußische Reichsadler, auf dessen Brust ein grünes, mit einem silbernen, wellenweis gezogenen Schrägrechtsbalken belegtes, mit einer Krone bedecktes Herzschildlein ruht.

5. Im dem ersten Felde der zweiten Reihe wegen des Großherzogthums Posen im silbernen Felde der Preußische Reichsadler, auf dessen Brust ein rothes, mit einem silbernen, goldbewehrten, rothgezungten, goldgekrönten Adler belegtes, mit einer Krone bedecktes Herzschildlein ruht.

6. Im dem dritten Felde der zweiten Reihe wegen des Herzogthums Sachsen in einem von Gold und Schwarz zehnmal quergestreiften Felde ein schrägrechts liegender grüner Rautenkranz.

7. Im dem mittelsten Felde der dritten Reihe wegen des Herzogthums Westfalen im rothen Felde ein springendes silbernes Roß.

8. In dem ersten Felde der dritten Reihe wegen des Herzogthums Pommern im silbernen Felde ein rother, goldbewehrter und rothgezungter Greif.

9. In dem dritten Felde der dritten Reihe wegen des Herzogthums Lüneburg im goldenen, mit rothen Herzen bestreuten Felde ein blauer, rothgezungter Löwe.

10. In dem mittelsten Felde der vierten oder unteren Reihe wegen des Burggrafthums Nürnberg und der Grafschaft Hohenzollern a. oben im goldenen, mit einer von Silber und Roth zu zwölf gestückten Einfassung umgebenen Theile, ein schwarzer, aufgerichteter, rothbewehrter, rothgezungter und rothgekrönter Löwe mit gedoppeltem Schweife (Nürnberg); b. unten ein von Silber und Schwarz gevierrtes Feld (Hohenzollern).

11. In dem ersten Felde der vierten Reihe, welches durch eine aufsteigende Spitze in drei Plätze getheilt ist wegen der Herzogthümer Holstein, Schleswig und Lauenburg a. im rothen Platze ein von Silber und Roth quergetheiltes Schildlein, welches an den beiden oberen Ecken und am unteren Rande von je einem silbernen, mit der Spitze einwärts gekehrten Nagel, am oberen Rande aber und an beiden Seiten von je einem silbernen Nesselblatt begleitet ist (Holstein); b. im goldenen Platze zwei übereinander gehende, blaue, rothgezungte Löwen (Schleswig); c. in der aufsteigenden Spitze im rothen, mit einer von Silber und Schwarz zu zwölf gestückten Einfassung umgebenen Platze ein silberner Pferdekopf (Lauenburg).

12. In dem dritten Felde der vierten Reihe, welches ebenfalls durch eine aufsteigende Spitze in drei Plätze getheilt ist wegen der Landgrafschaft Hessen, des Fürstenthums Nassau und der Herrschaft Frankfurt a. M. a. im blauen Platze ein von Silber und Roth achtmal quergestreifter, goldbewehrter und gekrönter Löwe (Hessen); b. im blauen, mit rautenförmigen goldenen Schindeln bestreuten Platze ein goldener, rothgezungter, gekrönter Löwe (Nassau); c. in der aufsteigenden Spitze im rothen Platze ein silberner, goldbewehrter, rothgezungter Adler (Frankfurt a. M.).

Im Schildesfuße wegen der Regalien ein rothes Feld.

Auf dem eben beschriebenen Schilde ruht die Preußische Königskrone. Dieselbe besteht aus einem goldenen, mit 17 facettirten Edelsteinen von abwechselnder Form geschmückten Stirnreif, welcher mit fünf aus je drei größeren und einem kleineren Brillanten gebildeten Blättern und zwischen denselben mit vier Zinken, von denen jede einen großen Brillanten trägt, besetzt ist. Aus den fünf Blättern geht eine gleiche Anzahl halbkreisförmiger, nach dem Scheitelpunkte zu sich verjüngender und dort vereinigender, mit je neun Brillanten von abfallender Größe besetzter, goldener Bügel hervor. Auf dem Scheitel ruht ein blauer, goldbereifter und bekreuzter, ebenfalls mit Edelsteinen geschmückter Reichsapfel. Um den Schild hängt die Kette des Schwarzen Adler-Ordens. Schildhalter sind zwei mit Eichenlaub umgürtete, mit dem Gesichte gegeneinander gekehrte graubärtige, wilde Männer, welche auf einer gezierten Konsole stehen und sich auf den Hauptrand des Schildes stützen. Mit dem rechten Arme hält der rechtsstehende und mit dem linken Arme der linksstehende Schildhalter eine Keule, deren dickes Ende abwärts gekehrt ist.

Kleineres Wappen.

Preußen.

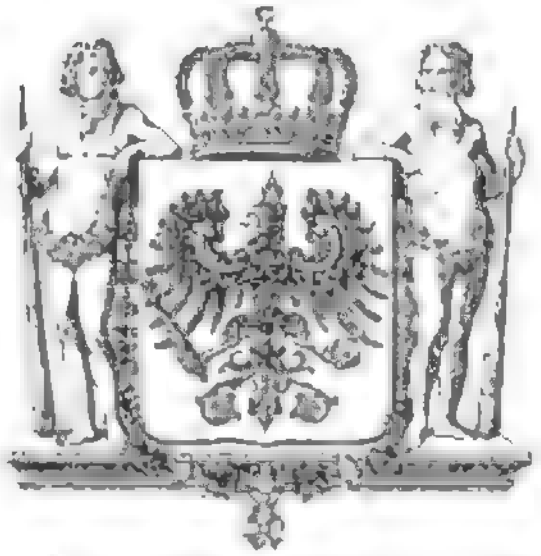

Beschreibung des Königlich Preußischen kleineren Wappens.

Im Schilde im silbernen Felde der Königlich Preußische schwarze Adler mit der Königlichen Krone auf dem Haupte, goldenen Kleestengeln auf den Flügeln, dem goldenen Namenszuge $\mathcal{F}$. auf der Brust, goldenem Schnabel, goldenen Klauen, rother Zunge, in der rechten Klaue den goldenen Königszepter, in der linken einen blauen, goldbereiften und bekreuzten Reichsapfel. Auf dem Schilde ruht die Königliche Krone, um dasselbe schlingt sich die Kette des Schwarzen Adler-Ordens. Schildhalter sind, wie bei dem mittleren Königlichen Wappen, zwei mit Eichenlaub umgürtete, gegeneinander zugekehrte graubärtige, wilde Männer mit Keulen, deren dickes Ende abwärts gekehrt ist. Nach dem der Allerhöchsten Verordnung vom 9. Januar 1817 beigefügten Reglement über die Anwendung des größeren, mittleren und kürzeren Königlichen Titels und des größeren, mittleren und kleineren Königlichen Wappens, sowie nach dem Allerhöchsten Erlaß vom 18. August 1873, soll gebraucht werden:

I. Das Königliche Pavillonsiegel von fünf bis sechs und mehr Zollen im Durchmesser mit dem Königlich größeren vollständigen Wappen, mit dem Wappenzelt, den Schildhaltern und ihren 2 Fahnen, den Ordensketten und der Devise „**Gott mit uns**“: bei den in feierlicher Form auszufertigenden Urkunden in Angelegenheiten des Königlichen Hauses, bei Ratifikations-Urkunden von Verträgen mit fremden Mächten, bei Standes-Erhöhungs-, Standes-Erteilungs- und anderen Gnaden-Diplomen, bei eigenhändiger Allerhöchster Vollziehung, und Anwendung des größeren Königlichen Titels.

II. Eben dieser vollständig große Königliche Wappenschild, aber im Durchmesser des Insiegels von drei bis vier Zollen, und ohne Wappenzelt, ohne Fahnen, ohne Devise, jedoch mit der Königlichen Krone

über dem Schilde und der Kette des Schwarzen Adler-Ordens und den wilden Männern als Schildhaltern, nicht mit Fahnen, sondern mit Herkuleskeulen: bei Gesetzen, Verordnungen, Edikten u. s. w.; ferner bei minder feierlichen von Sr. Kaiserlichen und Königlichen Majestät zu vollziehenden Urkunden, zum Beispiel Patenten, bei denen nach Befinden der größere, mittlere oder kürzere Königliche Titel anzuwenden ist.

III. Eben dieses vollständige Königliche Wappen, jedoch wie es sub II. beschrieben ist, ohne Wappenzelt, ohne Fahnen, ohne Devise, aber mit Krone, Schildhaltern und ihren Herkuleskeulen und mit der Ordenskette, wird auch gebraucht, bei Ausfertigungen der Ministerien, des Staatsraths, des Ober-Verwaltungsgerichts und nicht minder aus altem Herkommen bei solchen des Kammergerichts.

IV. Die Ober-Präsidenten, ferner die Regierungen, die Ober-Landesgerichte sollen ein Königliches Insiegel haben, das an Durchmesser und an äußerer Verzierung mit Krone, Schildhaltern, ihren Herkuleskeulen, Ordenskette, ganz wie unter II. u. III. beschrieben ist. Der Wappenschild soll aber nur die Felder des mittleren Königlichen Wappens haben.

V. Die Insiegel I., II., III. u. IV. haben die gewöhnlichen lateinischen Umschriften des Königlichen Titels zu enthalten, soweit der Raum zureicht.

VI. Die Ministerien und der Staatsrath haben zu minder feierlichen gewöhnlichen Ausfertigungen Insiegel von ein bis anderthalb Zollen im Durchmesser, worauf das Wappenzelt mit Schildhaltern und Fahnen oder Herkuleskeulen abgebildet ist, und im Schilde nur der Königlich Preußische Adler des kleinen Königlichen Wappens. Den Schild umgiebt die Ordenskette.

VII. Das Ober-Verwaltungsgericht, die Ober-Präsidenten, das Kammergericht, die Regierungen, die Ober-Landesgerichte und die Bezirksausschüsse haben kleinere Insiegel von einem starken Zoll im Durchmesser, für minder feierliche gewöhnliche Anfertigung das kleinere Königliche Wappen, nämlich den Schild, worin der Königlich Preußische schwarze Adler ist. Verzierungen dieser kleineren Siegel sind die Königliche Krone, die Schildhalter mit den Herkuleskeulen und die Ordenskette, aber nicht ein Wappenzelt, noch Devise, auch nicht Fahnen. Die Umschrift nennt den Namen der Behörde.

Ueber die von den Verwaltungsorganen der Provinzial- und Landes-Kommunalverbände zu führenden Dienstsiegel ist mit Ausnahme der Provinzen Schleswig-Holstein und Hessen-Nassau, für welche bisher noch keine Bestimmungen hinsichtlich des in den gedachten Siegeln zu führenden Wappens getroffen sind, durch Allerh. Erlaß vom 22. September 1880 nach Anhörung der betreffenden Verbände genehmigt, daß eine dreifache Siegelform eingeführt und angewendet werde:

a) ein reicheres und
b) ein einfacheres Siegel } für die Zentralorgane,
c) ein einfaches Siegel für die unteren Organe.

Was die Gestaltung der einzelnen Siegel anbetrifft, so soll:

I. für das Siegel zu a. die Wappenform mit Schild, Helm und zwei Schildhaltern dienen; — rechts hält der schildhaltende wilde Mann die Königlich Preußische Standarte, links der gebarnischte mit preußischer Feldbinde versehene Ritter eine Standarte mit dem Wappenbilde der betreffenden Provinz. In dem Schilde der einzelnen Provinzen ist im Allgemeinen dasjenige Feld aufgenommen worden, durch welches die betreffende Provinz im mittleren Königlichen Wappen vertreten ist. Ausnahmen hiervon machen:

1. Westpreußen, dessen Feld noch nicht in das Königliche Wappen eingefügt worden ist. Das dieser Provinz verliehene Wappen zeigt im silbernen Schilde einen schwarzen, goldbewehrten, rothgezungten Adler, dessen Hals mit einer goldenen Krone umgeben ist und zwischen dessen Halse und rechtem Flügel ein gebarnischter Rechtarm hervorgeht, welcher ein goldbegriffenes Schwert horizontal über dem Haupte des Adlers schwingt. Aus dem gekrönten Helme wächst der eben beschriebene Adler hervor;

2. Hannover, welches in diesen Siegeln nicht den in Feld 9 des mittleren Wappens befindlichen Lüneburgischen Schild führt, sondern: im rothen Schilde ein laufendes silbernes Roß. Aus dem gekrönten Helme geht ein rother, oben gekrönter und mit Pfauenwedel, welcher mit einem goldenen Stern belegt ist, besteckter Schaft hervor. Vor diesem läuft ein silbernes Roß, begleitet von zwei mit den Spitzen aufgerichteten, mit der Schneide einwärts gekehrten und an den Rücken je mit sechs Pfauenspiegeln besteckten auswärts geneigten silbernen Sicheln an rothen Griffen;

II. das Siegel zu b. soll eine einfachere Form erhalten und zwar durch Fortfall des Helmschmucks, an dessen Stelle auf dem obern Rande des in Nr. I bezeichneten Wappenschildes je nach dem Range der Provinz eine Königliche, Kurfürstliche, Großherzogliche, Herzogliche, Fürstliche oder Gräfliche Krone ruht; den Wappenschild halten rechts der auf eine Keule sich stützende wilde Mann, links ein gebarnischter Ritter mit geschlossenem Visir und Preußischer Feldbinde;

III. als Form für die Siegel zu c. ist bestimmt: ein freischwebender, schwarzer, goldbewehrter, rothgezungter, mit der Königskrone gekrönter, auf den Flügeln mit goldenen Kleestengeln besteckter Adler, welcher in der rechten Klaue den goldenen Reichszepter, in der linken einen blauen, goldbereiften und bekreuzten Reichsapfel hält, auf der Brust den vorher beschriebenen Wappenschild trägt und mit einer das betreffende Organ bezeichnenden Umschrift versehen ist.

Als Farben der Provinzen sind durch Allerh. Ordre's vom 22. Oktober 1882 (StAz. 1882 Nr. 264), vom 28. April 1884 (StAz. Nr. 110) und vom 3. Juni 1892 (StAz. Nr. 143) bestimmt: für Ostpreußen: Schwarz-Weiß; für Westpreußen: Schwarz-Weiß-Schwarz; für Brandenburg: Roth-Weiß; für Schlesien: Weiß-Gelb; für Pommern: Blau-Weiß; für Posen: Roth-Weiß: für die Rheinlande: Grün-Weiß; für Westfalen: Weiß-Roth; für Hannover: Gelb-Weiß; für die Hohenzollernschen Lande: Weiß-Schwarz; für Sachsen: Schwarz-Gelb; für Hessen-Nassau: Roth-Weiß-Blau (f. d. Bez. Verband Cassel: Roth-Weiß, f. d. Bez. Wiesbaden: Blau-Orange); in Betreff der Provinz Schleswig-Holstein sind noch keine Bestimmungen ergangen.

B.

Nach Art. 11. der Verfassung des Deutschen Reiches steht das Präsidium des Bundes dem Könige von Preußen zu, welcher den Namen Deutscher Kaiser führt. Die Annahme der Kaiserwürde Seitens Sr. Majestät des Königs erfolgte für Sich und Seine Nach-

folger an der Krone Preußens am 18. Januar 1871 zu Versailles und wurde durch nachfolgende Proklamation (s. Kgl. Pr. Staatsanz. 1871 Nr. 19. und Min. Bl. f. d. i. Verw. 1871 S. 1) verkündet:

An das Deutsche Volk.

Wir Wilhelm, von Gottes Gnaden König von Preußen, nachdem die Deutschen Fürsten und freien Städte den einmüthigen Ruf an Uns gerichtet haben, mit Herstellung des Deutschen Reiches die seit mehr als sechzig Jahren ruhende Deutsche Kaiserwürde zu erneuern und zu übernehmen, und nachdem in der Verfassung des Deutschen Bundes die entsprechenden Bestimmungen vorgesehen sind, bekunden hiermit, daß Wir es als eine Pflicht gegen das gemeinsame Vaterland betrachtet haben, diesem Rufe der verbündeten Deutschen Fürsten und Städte Folge zu leisten und die Deutsche Kaiserwürde anzunehmen. Demgemäß werden Wir und Unsere Nachfolger an der Krone Preußens fortan den Kaiserlichen Titel in allen Unsern Beziehungen und Angelegenheiten des Deutschen Reiches führen, und hoffen zu Gott, daß es der Deutschen Nation gegeben sein werde, unter dem Wahrzeichen ihrer alten Herrlichkeit das Vaterland einer segensreichen Zukunft entgegenzuführen. Wir übernehmen die Kaiserliche Würde in dem Bewußtsein der Pflicht, in Deutscher Treue die Rechte des Reiches und seiner Glieder zu schützen, den Frieden zu wahren, die Unabhängigkeit Deutschlands, gestützt auf die geeinte Kraft seines Volkes, zu vertheidigen. Wir nehmen sie an in der Hoffnung, daß dem Deutschen Volke vergönnt sein wird, den Lohn seiner heißen und opfermüthigen Kämpfe in dauerndem Frieden und innerhalb der Grenzen zu genießen, welche dem Vaterlande die seit Jahrhunderten entbehrte Sicherung gegen erneute Angriffe Frankreichs gewähren. Uns aber und Unseren Nachfolgern an der Kaiserkrone wolle Gott verleihen, allzeit Mehrer des Deutschen Reichs zu sein, nicht an kriegerischen Eroberungen, sondern an den Gütern und Gaben des Friedens auf dem Gebiete nationaler Wohlfahrt, Freiheit u. Gesittung.

Außerdem erging nachstehender Allerhöchster Erlaß an des Kronprinzen Königliche Hoheit (Kgl. Pr. Staatsanz. 1871 Nr. 35 u. Min. Bl. f. i. Verw. 1871 S. 2):

Nachdem Ich durch Meine Proklamation an das Deutsche Volk vom heutigen Tage Meinen Entschluß kundgegeben, die Deutsche Kaiserwürde für Mich und Meine Nachfolger an der Krone Preußens anzunehmen, finde Ich Mich bewogen, Euerer Königlichen Hoheit die dem neuen Verhältniß entsprechende Würde: Kronprinz des Deutschen Reichs mit dem Prädikate: Kaiserliche Hoheit mit der Maßgabe beizulegen, daß diesen Bezeichnungen die ferner beizubehaltenden Benennungen Kronprinz von Preußen und resp. Königliche Hoheit nachzustellen sind. Zugleich bestimme Ich, daß diese Würde und das damit verbundene Prädikat auch auf jeden künftigen Thronfolger an der Preußischen Krone ohne Weiteres übergehe.

Die Bekanntmachung der vorstehenden Verleihung wird in geeigneter Weise erfolgen.

Versailles, den 18. Januar 1871.

Wilhelm.

Königliches Haus.

(Evangelischer Konfession.)

Kaiser und König.

Wilhelm II.,

geb. am 27. Januar 1859, Deutscher Kaiser und König von Preußen seit dem 15. Juni 1888, vermählt am 27. Februar 1881 zu Berlin mit der

Kaiserin und Königin

Auguste Viktoria Friederike Luise Feodora Jenny,

des am 14. Januar 1880 verstorbenen Herzogs Friedrich zu Schleswig-Holstein Tochter, geb. am 22. Oktober 1858, Chef des Füsilier-Regiments Königin (Schleswig-Holsteinsches) Nr. 86.

Mutter.

Kaiserin und Königin Friedrich, Viktoria Adelheid Marie Luise,

Prinzeß-Royal von Großbritannien und Irland, Herzogin zu Sachsen, geb. am 21. November 1840, Chef des 2. Leib-Husaren-Regts. Kaiserin Nr. 2, vermählt am 25. Januar 1858 zu London mit Friedrich III., Deutschem Kaiser und Könige von Preußen; Wittwe 15. Juni 1888.

Kinder des Kaisers und Königs.

1) Friedrich Wilhelm Viktor August Ernst, Kronprinz des Deutschen Reiches und Kronprinz von Preußen, geb. am 6. Mai 1882, Sekond-Lieutenant im 1. Garde-Regiment zu Fuß und à la suite des 2. Garde-Landwehr-Regiments ✠ ✠ m.Kr. ✠ 1. ⊕ 1.
2) Wilhelm Eitel-Friedrich Christian Karl, geb. am 7. Juli 1883.
3) Adalbert Ferdinand Berengar Viktor, geb. am 14. Juli 1884.
4) August Wilhelm Heinrich Günther Viktor, geb. am 29. Januar 1887.
5) Oskar Karl Gustav Adolf, geb. am 27. Juli 1888.
6) Joachim Franz Humbert, geb. am 17. Dezember 1890.
7) Viktoria Luise Adelheid Mathilde Charlotte, geb. am 13. September 1892.

Geschwister des Kaisers und Königs.

1) Viktoria Elisabeth Auguste Charlotte, geb. am 24. Juli 1860 ✠ 1813/14, vermählt am 18. Februar 1878 zu Berlin mit

   Bernhard, Erbprinzen von Sachsen-Meiningen, Herzoge zu Sachsen, geb. den 1. April 1851, General-Lieutenant und Kommandeur der 2. Garde-Infanterie-Division sowie à la suite des 6. Thür. Inf. Regts. Nr. 95.

2) Albert Wilhelm Heinrich, geb. am 14. August 1862, Kapitän zur See, Kommandant Sr. Maj. Panzerfahrzeug »Sachsen«, Oberst à la suite des 1. Garde-Regts. zu Fuß, des Garde-

Füs. Landw. Regts. und des Großherz. Hessischen Feld-Art. Regts. Nr. 25 (Großherz. Art. Korps), Chef des Kaiserl. Russ. Drag. Regts. Nr. 33, Kronprinz des Deutschen Reiches und Kronprinz von Preußen, Linienschiffs-Kapitän à la suite der K. u. K. Oesterreichisch-Ungarischen Marine und Oberstinhaber des K. u. K. Oesterr. Ungar. 20. Inf. Regts. m.Kr. 1. 1. HEK1 AAB1 GBdT GBZL1a BH BL1 BrC1 BrsL1 DE1 GE1 GH GB1.C HK1 GHL1 JpChr JAn JM&L1 MWK1a NL1 ÖSt1 OV1 m.g.Kr.u.Ktt. PCH&M PTH1b RAdr. SR GSF1 HSEH1 SSer NO1 SpGV TO1 m.Br. VB1 WK1, vermählt am 24. Mai 1888 in Charlottenburg mit

Irene Luise Marie Anna, des am 13. März 1892 verstorbenen Großherzogs von Hessen und bei Rhein Ludwig IV. Tochter, geb. am 11. Juli 1866 1813/14.

Sohn.

Waldemar Wilhelm Ludwig Friedrich Viktor Heinrich, geb. am 20. März 1889

3) Friederike Amalie Wilhelmine Viktoria, geb. am 12. April 1866 1813/14, vermählt am 19. November 1890 zu Berlin mit

Adolf, Prinzen zu Schaumburg-Lippe, geb. am 20. Juli 1859, Rittmeister und Eskadrons-Chef im Hus. Regt. König Wilhelm I. (1. Rhein.) Nr. 7 und Hauptmann à la suite des Westfäl. Jäger-Bat. Nr. 7.

4) Sophie Dorothea Ulrike Alice, geb. am 14. Juni 1870 1813/14, vermählt am 27. Oktober 1889 zu Athen mit

Konstantin, Kronprinzen von Griechenland, Herzoge von Sparta, geb. am 21. Juli/2. August 1868.

5) Margarethe Beatrice Feodora, geb. am 22. April 1872 1813/14, verlobt am 20. Juni 1892 mit

Friedrich Karl Ludwig Konstantin, Prinzen von Hessen, geb. 1. Mai 1868, Sek. Lieutenant à la suite des 1. Garde-Dragoner-Regts. Königin von Großbritannien und Irland.

Tochter des verewigten Kaisers und Königs Wilhelm I.

Luise Marie Elisabeth, geb. am 3. Dezember 1838 1813/14 BVK SSd[Gr.K.] WO Grosskreuz-Dame des Kaiserl. Russ. St. Katharinen-Ordens und Dame des Königl. Span. Maria Luisen-Ordens, vermählt am 20. September 1856 zu Berlin mit

Friedrich, Großherzoge von Baden, geb. am 9. September 1826, Gen. Oberst der Kav. (mit dem Range eines General-Feldmarschalls) und General-Inspekteur der V. Armee-Inspektion (14. und 15. Armee-Korps), Chef des 1. Bad. Leib-Gren. Regts. Nr. 109, des 1. Bad. Leib-Drag. Regts. Nr. 20, des Rhein. Ulanen-Regts. Nr. 7 und des 1. Bad. Feld-Art. Regts. Nr. 14.

Geschwister des verewigten Kaisers und Königs Wilhelm I.

1. † Friedrich Karl Alexander (geb. 29. Juni 1801, † 21. Jan. 1883), vermählt mit Marie Luise Alexandrine (geb. 3. Februar 1808) des † Großherzogs Karl Friedrich von Sachsen Tochter; Wittwer 18. Januar 1877.

Kinder.

1) † Friedrich Karl Nikolaus (geb. am 20. März 1828, † am 15. Juni 1885)

Dessen Wittwe:

Maria Anna, des am 22. Mai 1871 verstorbenen Herzogs Leopold Friedrich von Anhalt Tochter, geb. am 14. September 1837, vermählt am 29. November 1854, Wittwe 15. Juni 1885, Chef des Drag. Regts. von Arnim (2. Brandb.) Nr. 12 1813/14 Grosskreuz-Dame des Kaiserl. Russ. St. Katharinen-, sowie Dame des Königl. Span. Maria Luisen-Ordens.

Kinder.

1) Elisabeth Anna, geb. am 8. Februar 1857 1813/14, vermählt am 18. Februar 1878 zu Berlin mit

August, Erbgroßherzoge von Oldenburg, geb. am 16. November 1852, Oberst, beauftr. mit der Führung der 19. Kav. Brigade, à la suite des Oldenb. Drag. Regts. Nr. 19 und des 1. Garde-Drag. Regts. Königin von Großbritannien und Irland.

2) **Luiſe Margarethe Alexandra Viktoria Agnes**, geb. am 25. Juli 1860, Chef des Inf. Regts. Prinz Friedrich Karl von Preußen (8. Brandenb.) Nr. 64 1813/14, vermählt am 13. März 1879 zu Windſor Caſtle mit

Arthur, Prinzen von Großbritannien und Irland, Herzoge von Connaught und Strathearne, Herzoge zu Sachſen, geb. am 1. Mai 1850, à la suite des Huſ. Regts. von Zieten (Brandenb.) Nr. 3.

3) **Joachim Karl Wilhelm Friedrich Leopold**, geb. am 14. November 1865, Oberſt-Lieutenant à la suite des Regiments der Gardes du Corps und des 1. Garde-Regts. z. F., Chef des Kaiſ. Ruſſ. 6. Libauſchen Inf. Regts. Prinz Friedrich Leopold von Preußen und Oberſt-Lieutenant im K. u. K. Oeſterr. Ungar. Huſ. Regt. Wilhelm II., Deutſcher Kaiſer u. König v. Preußen Nr. 7 m.Kr. 1. 1. HEK1 AAB1 GBdT BL1 BrsL1 GE1 GHL1 JpChr MWK1a MD1 OV1m.g.Kr. PSJ2a RAdr. GSF1 HSEH1 WK1, vermählt am 24. Juni 1889 zu Berlin mit

Feodora Luiſe Sophie Adelheid Henriette Amalie, des am 14. Januar 1880 verſtorbenen Herzogs Friedrich zu Schleswig-Holſtein Tochter, geb. am 8. April 1866 1813/14.

Kinder.

1) **Viktoria Margarethe Eliſabeth Marie Adelheid Ulrike**, geb. am 17. April 1890.

2) **Joachim Viktor Wilhelm Leopold Friedrich-Siegesmund**, geb. am 17. Dezember 1891.

2. **Marie Luiſe Anna**, geb. am 1. März 1829, vermählt am 25. Juni 1854 zu Charlottenburg mit **Alexis**, Landgrafen von Heſſen-Philippsthal zu Barchfeld, geb. am 13. September 1829; von demſelben geſchieden den 6. März 1861 1813/14 ✠.

3. **Marie Anna Friederike**, geb. am 17. Mai 1836, vermählt am 26. Mai 1853 zu Charlottenburg mit **Friedrich Wilhelm**, Landgrafen von Heſſen, Wittwe 14. Oktober 1884 1813/14 Grosskreuz-Dame des Kaiserl. Russ. St. Katharinen-Ordens.

2. ✠ **Friedrich Heinrich Albrecht** (geb. 4. Oktober 1809, ✠ 14. Oktober 1872), vermählt am 14. September 1830 mit **Wilhelmine Friederike Luiſe Charlotte Marianne** (geb. 9. Mai 1810, ✠ 29. Mai 1883), des ✠ Königs Wilhelm I. der Niederlande Tochter, von derſelben geſchieden 28. März 1849.

Kinder.

1. **Friedrich Wilhelm Nikolaus Albrecht**, geb. am 8. Mai 1837, Regent des Herzogthums Braunſchweig, Herrenmeiſter der Ballei Brandenburg des ritterlichen Ordens St. Johannis vom Spital zu Jeruſalem, General-Feldmarſchall u. Inſpekteur der I. Armee-Inſpektion (1., 2., 9. und 10. Armee-Korps), Präſes der Landesvertheidigungs-Kommiſſion, Chef des Füſ. Regts. Gen. Feldmarſchall Prinz Albrecht von Preußen (Hannov.) Nr. 73 und des 1. Brandenb. Drag. Regts. Nr. 2, à la suite des 1. Garde-Drag. Regts. Königin von Großbritannien und Irland und des Drag. Regts. Prinz Albrecht v. Preußen (Litthau.) Nr. 1, zweiter Chef des 3. Garde-Landwehr-Regts. ſowie Chef des Kaiſ. Ruſſ. 42. Mitauſchen Dragoner-Regts. Prinz Albrecht von Preußen und Oberſtinhaber des K. u. K. Oeſterr. Ungar. 6. Dragoner-Regts., außerdem Rector magnificentissimus der Univerſität Göttingen m.Kr. 3. 1. 1. 1. HEK1 m.Schw. AAB1 GBdT GBV2a GBZL1 BH BL1 BrsL1 GHgLw GHL1 GHMV SieF1 LEK1 LSVM m.Schw. MWK1a MMV1 MStVK NMW2 NL1 ÖSt1 ÖMVK m.KD. OV1 RAdr. RG4 SR GSF1 HSEH1 NO1 SpGV WK1, vermählt am 19. April 1873 zu Berlin mit

Marie Friederike Leopoldine Georgine Auguſte Alexandra Eliſabeth Thereſe Joſefine Helene Sophie, des Herzogs Ernſt von Sachſen-Altenburg Tochter, geb. am 2. Auguſt 1854, Chef des 1. Hannov. Inf. Regts. Nr. 74 1813/14.

Kinder.

1) **Wilhelm Ernſt Alexander Friedrich Heinrich Albrecht**, geb. am 15. Juli 1874, Prem. Lt. im 1. Garde-Regt. zu Fuß m.Kr. 1. 1. HEK1 WK1

2) Wilhelm Friedrich Karl Ernst **Joachim Albrecht**, geb. am 27. September 1876, Sek. Lt. im 1. Garde-Regt. zu Fuß m.Kr. 1. 1. WK1

3) **Friedrich Wilhelm Viktor Karl Ernst Alexander Heinrich**, geb. am 12. Juli 1880, Sek. Lt. im 1. Garde-Regt. zu Fuß m.Kr. 1. 1.

2. Friederike Wilhelmine Luise Elisabeth **Alexandrine**, geb. am 1. Februar 1842, vermählt am 9. Dezember 1865 zu Berlin mit Wilhelm, Herzoge zu Mecklenburg-Schwerin, geb. am 5. März 1827; Witwe 28. Juli 1879 1813/14 MWK1.I.D.

Des verewigten Prinzen Friedrich Wilhelm Ludwig († den 27. Juli 1863), Ur-Großvaters-bruders-Sohnes des Kaisers und Königs, Kinder.

1. Friedrich Wilhelm Ludwig **Alexander**, geb. am 21. Juni 1820, General der Inf., Chef des Inf. Regts. Freiherr von Sparr (3. Westfäl.) Nr. 16 und zweiter Chef des 2. Garde-Gren. Landwehr-Regts. m.Kr. 3. 1. 1. HEK1 m.Schw. HG1 AAB1 GBdT GBZL1 BH BL1 GHL1 MWK1a OV1 m.g.Kr.u.Kü. RAdr. HSEH1.

2. Friedrich Wilhelm **Georg** Ernst, geb. am 12. Februar 1826, General der Kav., Chef des Ulanen-Regts. von Schmidt (1. Pomm.) Nr. 4 und zweiter Chef des 4. Garde-Landwehr-Regts. m.Kr. 1. 1. HEK1 HG1 AAB1 GBdT GBZL1 BH BL1 GHL1 MWK1a NL1 ÖSt1 OV1 PTH1a RAdr. GSF1 HSEH1.

Fürſtliches Haus Hohenzollern.

(Römiſch-Katholiſcher Konfeſſion.)

Fürſt **Leopold** Stefan Karl Anton Guſtav Eduard Thaſſilo, geb. am 22. September 1835, General d. Infanterie, Chef d. Füſ. Regts. Fürſt Karl Anton von Hohenzollern (Hohenzollernſches) Nr. 40 und des Königl. Rumäniſchen 3. Inf. Regts., à la suite des 1. Garde-Regts. zu Fuß, ſowie erbliches Mitglied des Herrenhauſes 1. 3. 2. HEK1 m.Schw. AAB1 GBdT GBZL1 BH BL1 GHL1 LSVM. m.Schw. MWK1a ÖL1 PCH&M PTH1a RmSt1 m.Schw. RmK1 RSt1 GSF1 HSEH1 WK1, vermählt am 12. September 1861 zu Liſſaben mit

Doña Antonia, Infantin von Portugal, Herzogin zu Sachſen, geb. am 17. Februar 1845 1813/14 Grosskreuz-Dame des Königl. Portug. St. Isabellen-Ordens und des Königl. Portug. Ordens der Empfängniss, Dame des Königl. Spanischen Maria Luisen-Ordens sowie Dame des Königl. Rumänischen Elisabeth-Kreuzes und Grosskreuz-Dame des Herzogl. Sachsen-Ernestinischen Hausordens.

Kinder.

1) **Wilhelm** Auguſt Karl Joſef Peter Ferdinand Benedikt, Erbprinz, geb. am 7. März 1864, Hauptmann u. Kompagnie-Chef im 1. Garde-Regts. zu Fuß 1. HEK1 AAB1 GBdT GBZL1a GE1 HSEH1 PCH&M RmSt1 RmK1 TuNJ1 TM1, vermählt am 27. Juni 1889 zu Sigmaringen mit

Prinzeſſin **Maria** Thereſia von Bourbon, Tochter weiland des Grafen v. Trani, geb. am 15. Januar 1867 1813/14 Dame des Kaiserl. Oesterr. Sternkreuz-Ordens, Grosskreuz-Dame des Königl. Portug. St. Isabellen-Ordens.

Kinder.

1. **Auguſte Viktoria** Wilhelmine Antonie Mathilde Eliſabeth Ludovika Joſefine Maria, geb. am 19. Auguſt 1890.
2. **Friedrich Viktor** Pius Alexander Leopold Karl Theodor Ferdinand } geb. am 30. Aug. 1891
3. **Franz Joſef** Ludwig Maria Karl Anton Thaſſilo }

2) **Ferdinand** Viktor Albert Mainrad, geb. am 24. Auguſt 1865, Thronfolger von Rumänien, à la suite des 1. Garde-Regts. z. F. und Hauptmann im Königl. Rumän. 3. Inf. Regt. 1. HEK1 AAB1 BL1 GE1 NL1 PCH&M RmSt1 RmK1 HSEH1, verlobt am 2. Juni 1892 mit

Maria, Prinzeſſin von Großbritannien und Irland, Herzogin zu Sachſen, geb. am 29. Oktober 1875.

3) **Karl Anton** Friedrich Wilhelm Ludwig, geb. am 1. Sept. 1868, Sek. Lt. im 1. Garde-Ulan. Regt. 1. HEK1 AAB1 PCH&M PTH1a RmSt1 RmK1 TO1 TJM1&2.

Mutter.

Fürſtin **Joſefine** Friederike Luiſe, des am 8. Dezember 1818 verſtorbenen Großherzogs von Baden Karl Ludwig Friedrich Tochter, geb. am 21. Oktober 1813, vermählt am 21. Oktober 1834 mit dem Fürſten Karl Anton von Hohenzollern, Wittwe 2. Juni 1885 1813/14 Grosskreuz-Dame des Königl. Portug. St. Isabellen-Ordens und des Königl. Portug. Ordens der Empfängniss, sowie Dame des Königl. Rumänischen Elisabeth-Kreuzes.

Geſchwiſter.

1. **Karl** Eitel-Friedrich Zefyrin Ludwig, geb. am 20. April 1839, König von Rumänien, Chef des 1. Hann. Drag. Regts. Nr. 9 und Inhaber des K. u. K. Oeſterr. Ungar. 6. Inf. Regts. 1. 3. HEK1 m.Schw. AAB1 GBdT GBZL1 BH BL1 BrC1 BrsL1 DE1 FEL1 GE1 GH HKm1 GHL1 GHMV JAn JM&L1 MWK1 MMV2 MHC1 MD1 NL1 NgL1 ÖGV ÖSt1 ÖL1 ÖMVK[m.KD.] OV1 m.Ktt. PrS&L1 m.Br. PCH&M PCH1 PTH1 RmSt1

RmK1 RmTM RAd m.Schw.u. RG3 SR GSF1 HSEH1 m.Schw. SSer SbT1 SpCIII.1 m.Ku. TO1 WK1, vermählt am 15. November 1869 zu Neuwied mit

Eliſabeth, Prinzeſſin zu Wied, geb. den 29. Dezember 1843 1813/14 RmK1 m. Br. Grosskreuz-Dame des Königl. Portug. St. Isabellen-, des Kaiserl. Russ. St. Katharinen-Ordens, des Königl. Rumänischen Elisabeth-Kreuzes, Dame des Königl. Spanischen Maria Luisen- und des Königl. Württemberg. Olga-Ordens.

2. Friedrich Eugen Johann, geb. am 25. Juni 1843, General-Lieutenant und Kommandeur der 22. Div. in Caſſel, à la suite des 2. Garde-Drag. Regts. 1. 2. HEK1 m. Schw. AAB1 GBdT GBZL1a BL1 m. Schw. GE1 JK1 RmSt1 m. Schw. RmK1 RG4 TO1, vermählt am 21. Juni 1879 zu Regensburg mit

Luiſe, Prinzeſſin von Thurn und Taxis, geb. am 1. Juni 1859 1813/14 Dame des Kais. Oesterr. Sternkreuz-Ordens.

3. Maria Luiſe Alexandrine Karoline, geb. am 17. November 1845 1813/14 Dame des Kais. Oesterr. Sternkreuz-Ordens und Grosskreuz-Dame des Königl. Portug. St. Isabellen-Ordens, vermählt am 25. April 1867 zu Berlin mit

Philipp, Prinzen der Belgier, Grafen von Flandern, Herzoge zu Sachſen, geb. am 24. März 1837, Chef des 2. Hannov. Drag. Regts. Nr. 16.

Vaters Schweſter.

Prinzeſſin Friederike Wilhelmine, geb. am 24. März 1820, vermählt am 5. Dezember 1844 mit Marquis Joachim Napoleon Pepoli, Wittwe ſeit 26. März 1881.

Großvaters-Wittwe.

Fürſtin Katharine Wilhelmine Marie Joſefe, des am 15. Juni 1843 verſtorbenen Fürſten von Hohenlohe-Waldenburg-Schillingsfürſt Karl Albrecht Tochter, geb. am 19. Januar 1817, Wittwe des am 6. Juli 1845 verſtorbenen Grafen Franz Erwin v. Ingelheim, und jetzt Wittwe des am 11. März 1853 verſtorbenen reſign. Fürſten Karl Anton Friedrich Mainrad Fidelis von Hohenzollern-Sigmaringen, Dame des Kaiserl. Österr. Sternkreuz-Ordens.

Das Oberst-Kämmerer-Amt und das Ministerium des Königlichen Hauses.

Es ressortiren

vom Oberst-Kämmerer-Amte:

die Hof-Etiquette und das Hof-Zeremonial, insbesondere die Bestimmungen über Hoftrauer und über Rangverhältnisse bei dem Königlichen Hofe; die Angelegenheiten und die Beaufsichtigung der Königl. und Prinzl. Hofstaaten, einschl. der Kammerherren und Kammerjunker und die Angelegenheiten der großen Hofämter im Königreich Preußen;

vom Ministerium des Königlichen Hauses:

die persönlichen Angelegenheiten Sr. Majestät des Kaisers und Königs und der Mitglieder des Königl. Hauses, die Standes-Angelegenheiten und die Verwaltung der Fideikommisse der Krone und des Königl. Hauses; das Ministerium bildet zugleich den ordentlichen Gerichtsstand für die Mitglieder der Königl. Familie und des Fürstlichen Hauses Hohenzollern in allen nicht streitigen Rechtssachen, namentlich in Betr. der Akte der freiwilligen Gerichtsbarkeit, der Testaments-Errichtungen, Nachlaß-Regulirungen, Familienbeschlüsse, Ehe- und Vormundschaftssachen, der einer gerichtlichen Fideikommiß-Behörde zustehenden Funktionen und ähnlicher Angelegenheiten;

von beiden gemeinschaftlich:

die Angelegenheiten der Chefs und der Mitglieder der einzelnen Königl. Hofverwaltungen, sowie die Angelegenheiten der Provinzial-Erb-Aemter.

Oberst-Kämmerer-Amt.

(W. Wilhelmstr. Nr. 73.)

Chef.

Se. Durchlaucht Otto Fürst zu Stolberg-Wernigerode, Oberst-Kämmerer, Kanzler des hohen Ordens vom Schwarzen Adler, General der Kavallerie à la suite der Armee, erbl. Mitglied des Herrenhauses m.Kr. 1. 3.w.m.Joh. 2w. K. HG2a AAB1 GBdT GBZL1a BrsL1 BCV1 GIIgLw GHL1 GHP1 MWK1a HSEH1 NL1 ÖSt1 OV1 RmSt1 RANm.Br.rc. WK1

Ministerium des Königlichen Hauses.

(W. Wilhelmstr. Nr. 73.)

Chef.

Se. Exc. v. **Wedel**, Kammerherr, Mitgl. des Herrenhauses 1.m.Kr. LD2. Ehr.K. HEK1 AAB1 GBZL1 BrsL1 GE1 JM&L1 LSEK1 NL1 ÖL1 PrS&L1 RmSt1 RWA rc. SN1 SpJ1 WK1

Direktor.

v. **Boetticher**, Wirkl. Geh. Ob. Reg. Rath 2.m.St. 2.m.St. 2. LD2. BMV3a GHP1 LSEK1 GLE2a OV2a

Vortragende Räthe.

Gf. v. **Unruh**, Geh. Ob. Reg. Rath und Direktor des Königl. Haus-Archives 2. 2. HEK2 GBZL2a GE2b GHP2a LSEK1 SEK1

v. **Kour**, Geh. Ob. Reg. Rath 3. 2. SRM2

v. **Kisselmann**, Geh. Reg. Rath

(Der Direktor und die vortragenden Räthe haben die entsprechenden Funktionen auch bei dem Oberst-Kämmerer-Amt.)

Für besondere Aufträge in Bausachen.

Cornelius, Wirkl. Geh. Ob. Reg. Rath 2. 2.

Kassen-Kurator.

Müller, Geh. Reg. Rath, Mitglied des Herolds-Amtes u. Direktor der Verwaltung des Hausschatzes 3. 2. 3. HEK3 AAB2b GBZL2b GHP2b GLE2b MGrf2b OV2b PVV3 HSEH3a SEK1

Geh. exp. Sekretäre, Kalkulatoren und Registratoren.

Jordan, Geh. Hofrath u. erster Hausschatzmeister ✠3. AAB3a GHL3a GLE3a OV3a SEK2
Schlüter, Geh. Hofrath und zweiter Hausschatzmeister ✠4. LSEK3
Schröer, Geh. Hofrath ✠4.
Wangerin, Hofrath ✠4.
Alberti | Eylert | Schlieben

Geh. Kanzlei.

Kulpa, Kanzlei-Rath, Geh. Kanzlei-Inspektor GHP4

Verwaltung des Königl. Hausschatzes.

(W. Wilhelmstr. Nr. 73.)

Direktor: Müller, Geh. Reg. R., s. vorh.
1. Hausschatzmeister: Jordan, Geh. Hofrath, s. vorh.
2. Hausschatzmeister: Schlüter, Geh. Hofrath, s. vorh.
Zur Rechn. Abnahme: Schröer, Geh. Hofrath, s. vorh.

Kron-Kasse.

(C. Hinter dem Gießhause Nr. 2.)

Rendant: Marxy, Geh. Rechn. Rath ꝛc. } s. Gen. Staats-Kasse
Buchhalter: Germershausen, Rechn. R. ꝛc. } s. Gen. Staats-Kasse
Kassirer: Mangelsdorff, Rechn. R. ꝛc. } s. Gen. Staats-Kasse

Ressort des Ministeriums.

I. Das Herolds-Amt.

(W. Wilhelmstr. Nr. 73.)

[Dasselbe bearbeitet die Standes- und Adels-Sachen.]

Vorsitzender.

(fehlt z. Zt.)

v. Borwitz u. Hartkenstein, Kammerherr, Heroldsmeister (mit dem Range der Räthe III. Kl.), Stellvertr. d. Vorsitzend. ✠4. ◯ SEK1 TnNJ2b

Frhr. Senfft v. Pilsach, Geh. Ob. Reg. Rath, vortragender Rath im Ministerium des Innern, Justitiar, sowie Kommissar des Minist. des Innern für die Standes- ꝛc. Sachen, s. Minist. des Innern
Müller, Geh. Reg. Rath, s. Ministerium des Königl. Hauses
Kindler v. Knobloch, Major a. D. ✠2. LSVM m. Schw.

Sekretariat und Registratur.

Dr. Wernicke, Sekretär
Kurzhals, Registrator und Journalist

Herolds-Amts-Kasse.

Rendant: Jordan, Geh. Hofrath ꝛc. } s. Minist. des Kgl. Hauses
Kontroleur: Alberti, Geh. exp. Sekr. u. Kalkulator } s. Minist. des Kgl. Hauses

II. Das Königl. Haus-Archiv.

(C. Im Königl. Schlosse.)

Direktor: Gf. v. Unruh, Geh. Ob. Reg. Rath, s. Minist. des Königl. Hauses

Dr. Großmann, Archiv-Rath, erster Haus-Archivar ✠4. LD2.
Dr. Berner, zweiter Haus-Archivar

Bureau: (Stelle z. Zt. unbesetzt)

III. Die Hofkammer der Königl. Familiengüter.

(C. Breitestr. Nr. 32 u. 35.)

a. Hofkammer-Präsident.

v. Goldbeck, Geh. Ob. Reg. Rath ✠2. ✠1

b. Kollegium.

v. Stünzner, Ober-Forstmeister, Mitglied des Hof-Jagd-Amts ✠4. ✠2. LD1. ÖEK3 RA3 SA3a HSEH3b
Krüger, Geh. Bau-Rath ✠4.
v. Münch, Hofkammer- u. Forst-Rath ✠4.
Dr. Rubbaum, Hofkammer-Rath ✠4. LD2.
Dr. Wühlisch, Hofkammer-Rath LD2. BrsL3a
v. Campe, Hofkammer-Rath
Keil, Hofkammer-Rath, Justitiar
Paschke, Hofkammer-Rath

Hülfsarbeiter.

v. Uechtritz u. Steinkirch, Reg. Assessor

v. Rothkirch u. Panthen, Oberförster, forsttechn. Hülfsarbeiter ✠2.

Sekretariat, Kalkulatur, Archiv und Registratur.

Alff, Geh. Rechn. Rath ✠4.
Koselow, Rechn. Rath ✠4.
Zeidler, Rechn. Rath
Marschner, Rechn. Rath
Brehmer, Rechn. Rath
Götze, Hofkam. Sekr.
Herrmann, Hofk. Sekr.
Bartels, Hofkam. Sekr.
Zimmermann, Hofkam. Sekr. ✠2. LD1

Hofkammer-Rentei.

Körber, Rechn. Rath, Rentmstr. ✠4.
Hempel, Hofkammer-Sekr., Kontroleur
Kölling, Hofkammer-Sekretär

Bau-Inspektionen.

(B. B. = Bau-Beamte.)

Krüger, Geh. Bau-Rath, s. vorher
für die Herrschaft Rheinsberg

Niermann, Bau-Rath in Friedenau ✠4. ✠3.
für die in den Kreisen Teltow, Beeskow-Storkow, Lübben, Angermünde, Königsberg Nm., Ruppin (ausschließlich der Herrschaft Rheinsberg) und im Osthavelländischen Kreise der Provinz Brandenburg, im ersten und zweiten Jerichowschen und im Wolmirstedter Kreise der Provinz Sachsen belegenen Herrschaften, Güter, Aemter und Forst-Reviere

Wingen, Stadt-Bau-Rath in Glogau
für die Aemter Gramschütz, Obisch, Töppendorf, Tarnau, Gr. Schwein, Kl. Logisch, Thauer und Gelschwitz

Weinbach, Kr. Bau-Insp. in Schweidnitz (einstw.)
für die Aemter Oelse, Fürstenau u. Rothsürben

Zielecki, Bau-Rath, K. B. J. in Bunzlau (einstw.)
für die Herrschaft Siegersdorf und Amt Ober-Thomaswaldau nebst Schwiebendorf

Deumling, Kr. Bau-Insp. in Kreuzburg Ob.Schl. (einstw.), s. Reg. Bez. Oppeln, Bau-Beamte
für die Herrschaft Karmunkau

Jungfer, Bau-Rath, K. B. J. in Hirschberg (einstw.)
für das Forstrevier Arnsberg

Meißner, Kr. Bau-Insp. in Salzwedel (einstw.)
für die Burg Salzwedel

Hirt, Bau-Rath, Kr. Bau-Insp. in Posen (einstw.), s. Reg. Bez. Posen, Bau-Beamte
für die Güter Tischdorf, Lobenau, Targowagorka, Gr. u. Kl. Chocieza und Stempocin

Freude, Kr. Bau-Insp. in Wreschen (einstw.)
für die Güter Kleparz und Groß-Guttowy

Egersdorff, Kr. Bau-Insp. in Krotoschin (einstw.)
für die Herrschaft Zerkow und die Güter Chwalkowo und Palczyn

Wesnigk, Kr. Bau-Insp. in Gnesen (einstw.)
für das Gut Weißenburg

Jäckel, Bau-Rath, K. B. J. in Stolp i. P. (einstw.)
für das Amt Schmolsin

Kosidowski, Kr. Bau-Insp. in Belgard (einstw.), s. Reg. Bez. Köslin, Bau-Beamte
für das Gut Papenzin und die Herrschaft Gramenz

Weizmann, Bau-Rath, Kr. Bau-Insp. in Greifenhagen (einstw.)
für die Aemter und Forsten im Kreise Greifenhagen, Provinz Pommern

Voerkel, Kr. Bau-Insp. in Thorn (einstw.), s. Reg. Bez. Marienwerder, Bau-Beamte
für das Allodialgut Schwirsen und das Prinzliche Familien-Fideikommißgut Kiewo X.

Der Hofkammer untergeordnete Königliche Familiengüter.

I. Zu dem Königlichen Haus- und Kronfideikommiß gehörig:

A. Pachtvorwerke.

In der Provinz Brandenburg:

(A. R. = Amts-Rath, Dom. R. = Domänen-Rath, Ob. A. = Ober-Amtmann, A. Rm. = Amts-Rentmeister.)

Pacht-Aemter bezw. Vorwerke.	Kreise.	Pächter.
Karlshof:	Teltow	Schmidt, Ob. A.
Retzis:	»	Zacher, Ob. A.
Waltersdorf:	Teltow	Snethlage, A. R. ✠4. ✠3.
Teurow u. Freidorf:	»	Seidel, Ob. A.
Löpten:	»	Kopp
Trebatsch mit Stremmen:	Beeskow-Storkow	Otto, Ob. A. / Marsch, Ob. A.
Münchehofe mit Groß-Eichholz:	»	Bernau
Bornstedt-Lindstedt nebst Gallin:	Ost-Havelland	(z. Zt. administrirt)
Bornim:	»	d'Alton-Rauch, Ob. A.
Köpernitz:	Ruppin	v. Schmeling

In der Provinz Pommern:

Brenkenhofsthal mit Karolinenhof und Dambee:	Stolp	(z. Zt. in Parzellen verpachtet)
Papenzin:	Rummelsburg	(z. Zt. administrirt)
Thänsdorf mit Stresow:	Greifenhagen	Kühne, verw. A. R.
Wildenbruch:	» »	Flaminius, A. R. ✠4. ✠2.
Liebenow:	» »	Karbe, Ob. A.
Gramenz mit Ernsthöhe, Hasenbanz und Raffenberg, Althütten:	Neustettin	(z. Zt. administrirt)
Schofhütten:	»	Sperling
Zechendorf:	»	Pahnke

In der Provinz Posen:

Zerkow mit Zulkow:	Jarotschin	Landgraf, Ob. A.
Paulsheim:	»	Jouanne, A. R. ✠4.
Groß-Chocieza:	Wreschen	v. Pilgrim / Frielinghaus
Klein-Chocieza:	»	Schöning
Palczyn:	»	Rösler
Groß-Guttowy:	»	
Kleparz:	Witkowo	(z. Zt. administrirt)
Weißenburg:	Gnesen	
Tischdorf mit Lobenau u. Stempocin:	Schroda	Naumann, Ob. A.
Chwalkowo:	»	Materne, Ob. A.
Targowagorka mit Rataiwki u. Amilkarowo:	»	(z. Zt. administrirt)

In der Provinz Schlesien:

Oelse:	Striegau	(z. Zt. administrirt)
Fürstenau:	Neumarkt	Jonas
Gramschütz:	Glogau	Metscher, Ob. A.
Simbsen:	»	Goldbach
Wegnersau:	»	v. Jerin
Groß- und Klein-Obisch mit Tauer u. Groß-Schwein:	»	v. Jordan, A. R., Mitgl. d. Lds. Eis. R. ✠4. ✠2.

Pacht-Aemter bezw. Vorwerke.	Kreise.	Pächter.
Töppendorf mit Hainbach:	Glogau	Hempel, Ob. A.
Tarnau:	»	Neumann, verw. Rittergutsf.
Klein-Logisch:	»	Schröder
Kostellitz:	Rosenberg	Körner
Botzanowitz:	»	v. Pannwitz
Sternalitz:	»	Heider'sche Erb.
Groß-Borek:	»	Pöhn, A. R. ✠ 4.
Alt-Karmunkau und Wollentschin:	»	Janetzki
Neu-Karmunkau:	»	Pöhn, A. R. in Gr. Borek, s. das.
Bischdorf:	»	Weishaupt
Pfurow mit Ellguth:	»	Regehly
Rothfürben m. Sattlau und Sorge:	Breslau	Schmidt, Ob. A.
Ober-Thomaswaldau m. Schwiebendorf:	Bunzlau	Steinbock, Ob. A.
Siegersdorf:	»	Frhr. v. Bönigk, Ob. A.
Thauer:	Steinau	Gf. v. Schmettow
Erdmannsdorf:	Hirschberg	Buchwald, Ob. A.

In der Provinz Sachsen:

Heinrichsberg:	Wolmirstedt		Freytag
Gladau m. Schattberge:	Jerichow II		Brandt, Wittwe
Redlitz:	»	I	Leidloff
Wörmlitz:	»	I	Schröder, Ob. A.

B. Forstbesitz.

Forstinspektions-Bezirke, Oberförstereien und Forstkassen.
(F. B. = Forstinspektions-Bezirk.)

a. F. B. Berlin I.

Hofkammer- u. Forst-Rath: v. Münch

Oberförstereien.	Oberförster.	Forst-Kassen-Rend.
Peetzig:	Lorenz, Forst-Ass. (auftrw.)	Haack, Reg. Sekr. Assist. in Schwedt (auftrw.)
Wildenbruch:	Oppenhoff, Forstmstr. ✠ 4.	
Heinersdorf:	Bayer, Forstmstr. ✠ 3. ✠ 3.	
Karmunkau:	Frhr. v. Löwenstern in Bischdorf	Weishaupt, Amtspächter in Bischdorf, s. vorh.
Töppendorf:	Wullstein, Forstmeister in Gr. Schwein ✠ 4. ✠ 1.	Cornicelius, Hegemstr. a. D. in Polkwitz
Arnsberg:	Borbstädt in Schmiedeberg	Buchwald, Ob. A. i. Erdmannsdorf
Niegripp:	Michaelis, Forstmeister in Petershagen ✠ 4. ✠ 2.	Ramler, Dom. R. i. Niegripp ✠ 4.

b. F. B. Berlin II.

Ober-Forstmeister: v. Stünzner

Schwenow:	Dieckhoff	Otto, Ob. A. in Trebatsch
Wasserburg:	Nöldechen, ✠ 4. ✠ 2.	Fischer, Dom. R. in Wendisch-Buchholz ✠ 4.
Staakow:	Lorenz	
Hammer:	Gallasch ✠ 4. HSEH3a	
K. Wusterhausen:	Hartig, Forstmstr. ✠ 3. ✠ 4. HSEH4	Brüning (auftrw.)
Rheinsberg mit Schloß:	v. Nathusius (Kastellanstelle z. Zt. unbesetzt)	Koppe (auftrw.)
u. Schloßgarten:	Gottgetreu, Hofgärtner	
Schmolsin:	Krahmer, Forst-Ass.	Böhm, A. Rm.

C. Die Burg Salzwedel.

Ober-Beamter: Werner v. der Schulenburg, Landrath des Kr. Salzwedel, s. Reg. Bz. Magdeburg, Lbrths. Aemter

Zu dem Familienbesitze zu 1. gehören:

Die Rentämter, Amts- und Forstkassen.

Rentämter.	Rentmeister u. Rendanten.
Königs-Wusterhausen:	Brüning (auftrw.)
Wendisch-Buchholz:	Fischer, Dom. R., s. Forstbesitz
Niegripp:	Ramler, Dom. R., s. ebenda
Schwedt:	Haack, Reg. Sekr. Assist. (auftrw.)
Oelse:	Fischer
Schmolsin:	Böhm

Die Amts- und Forstkassen:

	Rendant.
Polkwitz:	Cornicelius, s. vorh.
Bischdorf:	Weishaupt, Amtspächter, s. vorher

[Die Rentmeister-Geschäfte für die Herrschaft Karmunkau werden von dem Oberförster Frhrn. v. Löwenstern zu Bischdorf wahrgenommen.]

Die Amtskassen:

	Rendant.
Paulsheim:	Jouanne, A. R., s. vorh.
Siegersdorf:	Frhr. v. Bönigk, Ob. A.

Die Forstkassen:

	Rendant.
Rheinsberg:	Koppe (auftrw.)
Trebatsch:	Otto, Ob. A.
Erdmannsdorf:	Buchwald, Ob. A.

[Die Amts- und Rendantur-Geschäfte bei der Burg Salzwedel werden von dem Verwalter der dortigen Kreiskasse Rentmeister Henke wahrgenommen.]

2. Die Sr. Königl. Hoheit dem Prinzen Heinrich von Preußen gehörigen Güter:

Güter.		Pächter.
Parey:	Kr. Osthavelland	Schurig, Ob. A.
Falkenrehde:		Mankiewicz, Ob. A.
Ueß:		Richter, Ob. A.

Güter.	Pächter.
Herrschaft Opatow, Kr. Kempen, umfassend die Güter:	
Opatow:	Grundmann (Robert)
Jankow und Donaborow:	Grundmann (Heinrich)
Swida I:	Anderson
Dobrydzial und Skalawa:	v. Woyski
Kunzensruhe:	Freyer
Wilhelmshof:	Freyer
Dobrygosz:	(z. Zt. administrirt)

3. Das Königliche Allodialgut Schwirsen, Kreis Thorn

(z. Zt. administrirt)

4. Das Prinzliche Familienfideikommißgut Kiewo X, Kreis Kulm

(z. Zt. administrirt)

IV. Königlich-Prinzliches Familien-Fideikommiß.

[Dasselbe steht nach der Stiftungs-Urkunde unter der Verwaltung des Haus-Ministers und unter der gemeinschaftlichen Kuratel der Minister des Königlichen Hauses und der Justiz.]

Den Vortrag hat:
v. Kour, Geh. Ob. Reg. Rath, s. Ministerium des Königl. Hauses

Der Familien-Fideikommiß-Verwaltung untergeordnet:

1. Herrschaft Frauendorf in der Mark Brandenburg.

Gen. Pächter: Richter, Königl. Prinzl. Amts-Rath ✠4. ✠3.

2. General-Verwaltung der Fideikommiß-Herrschaften Flatow u. Krojanke in Westpr.

Gf. v. Kanitz, Hofmarschall S. K. H. des Prinzen Friedrich Leopold v. Preußen, s. Hofstaat Höchstdesselben

Jäger, Geh. Ob. Reg. u. vortrag. Rath im Minist. f. Landwirthschaft ꝛc., s. daselbst

Lokal-Beamte.

Bringmann, Oberförster zu Flatow

Hofstaat

Seiner Majestät des Kaisers und Königs.

Oberste Hofchargen.

Oberst-Kämmerer:

Se. Durchlaucht **Otto** Fürst zu Stolberg-Wernigerode, Kanzler des hohen Ordens vom Schwarzen Adler, Gen. d. Kav. à la suite der Armee und erbl. Mitgl. des HH., s. Oberst-Kämmerer-Amt

Oberst-Marschall:

(fehlt z. Zt.) mit den Funktionen betraut:

Se. Durchlaucht **Hans Heinrich XI.**, Fürst von Pleß, s. Oberst-Jägermeister

Oberst-Jägermeister:

Se. Durchlaucht **Hans Heinrich XI.** Fürst von **Pleß**, Graf v. Hochberg, fr. Standesherr zu Fürstenstein, Gen. Lt. à la suite der Armee, Mitgl. d. Staatsraths und erbl. Mitgl. des HH. zu Pleß, Fürstenstein und Berlin 1. 2.m.Joh. 1. 2w. AAB1 BMV2a GHSK JM&L1 MWK1b MMV2 ÖL1 OV1 RANk. SA1 GSF1 HSEH1 TO1 WK1

Oberst-Schenk:

Se. Durchlaucht **Hermann** Fürst von **Hatzfeldt-Trachenberg**, Standesherr auf Trachenberg, Oberst-Lt. à la suite der Armee, erbl. Mitgl. des HH. 1. 1. M. PpP1 HSEH1 WK1

Oberst-Truchseß:

Se. Durchlaucht **Hugo** Fürst von **Radolin**, Wirkl. Geh. Rath und Kammerherr, sowie erbliches Mitgl. des HH. und außerordentlicher und bevollmächtigter Botschafter zu Konstantinopel, s. Minist. d. ausw. Ang., Kaiserl. u. Kgl. Gesandtschaften

Ober-Hofchargen.

† Ober-Schloß-Hauptmann: Se. Exc. **Wilhelm** Gf. v. Perponcher-Sedlnitzky, Wirkl. Geh. Rath und Kammerherr 3.Er.B. 1. GBZL2a BHM1 BL1 DD3 GE2b GHL1 GHP1 JM&L3b NL1 GLE1 RSt1 RW4 TNJ

*Ober-Gewand-Kämmerer: Se. Exc. **Friedrich** Gf. v. Perponcher-Sedlnitzky, Gen. Lt. à la suite der Armee 1. 2. 1. 2. LD1. HEK1 HG3 CHW1 AAB1 GBZL1a m.Br. GBZL1 m.Schw.u.g.Ktt. BCV1 BHM1 BL1 BrsL1 DD1 GE1 GHP1 JpV1 JM&L1 TV1 LEK1 LSVM MWK1b MMV2 NL1 ÖL1 ÖEK1 ÖFJ1 OV1 PrS&L1 PCH1 PVV1 RmSt1 RANk. RA1 m.Br. SA1 GSF1 HSEH1 SN1 SbT1 SpCHL1 TO1 TM1 WMVK1 WK1 WF1 m.Schw.

*Ober-Hof- und Haus-Marschall u. Ober-Zeremonienmeister: Se. Exc. **August** Graf zu **Eulenburg**, Gen. Major à l. s. der Armee, Zeremonienmeister des hohen Ordens vom Schwarzen Adler u. Kammerherr 1. 4. 1. 3. 2. LD1. HEK1 AAB1 GBZL1 GBZL2a m.Schw. BCV3 BHM1 BMV3a BL1 AfSt1 BrsL1 DD1 m.Br. FEL3a GE2a GHL1 GHP1 m.Kr. JpV1 JM&L1 JK1 LSEK1 LSVM MWK1b NgL1 GLE1 NL1 ÖL1 ÖEK1 OV1 PrS&L1 PVV1 RmSt1 RAN m.Br.k. RW2a SA1a GSF1 HSEH1 SN1 NO1 SW1 SbT1 SmWE1 SpCHL1 TO1 TM1 WMVK1 WK1 WK3a.m.Schw. WF1

Ober-Jägermeister: Se. Exc. **Gebhard** v. **Kotze**, Gen. Lt. z. D. in Hannover 1. 2. HEK2 RA2

Ober-Mundschenk: Se. Exc. **Karl** Gf. v. **Pückler-Burghauß**, Kammerherr, Gen. Landschafts-Direktor von Schlesien und Mitglied des HH. auf Ob. Weistritz, Kr. Schweidnitz und zu Breslau 3. 4. 1. 3.Er.B. HEK2 MWK2a MGrf1 SA1

[Die mit * Bezeichneten haben in Folge Allerh. Verleihung v. 22. März 1884 am Königl. Hofe für ihre Personen gleichen, von diesem Tage datirenden Rang mit den Wirklichen Geheimen Räthen.]

General-Intendant der Königlichen Schauspiele: Se. Exc. Bolko Gf. v. Hochberg (mit dem persönlichen Range einer Ober-Hofcharge), Besitzer der freien Minderstandesherrschaft Neuschloß u. Mitgl. d. HH. auf Rohnstock u. in Berlin ☆2. ✠2.m.St. ✠ BBE1 JK1 MWK2a MGrf1 NON1 ÖFJ1 RmK1 RSt1 SA1 WF1

Ober-Stallmeister: Se. Exc. Ernst Gf. v. Wedel, Großherzogl. Sächsischer Kammerherr und Ober-Stallmeister a. D. ✠2. ✠ HEA3b BHM1 JK1 MGrf1 NON1 RmK1 GSF2b HSEH2a SN1 WF1

Vize-Ober-Hofchargen.

Vize-Ober-Schloß-Hauptmann: Se. Exc. Louis Gf. v. Perponcher-Sedlnitzky, Kammerherr auf Ornshagen, Kr. Regenwalde ✠2. ✠2. ✠ GBZL2a JK1 LEK1 MGrf1 NL2 GLE2a ÖFJ2a PVV1 RmSt2a RSt2a SA2a HSEH2a SN2a TO2 TM2

Vize-Ober-Jägermeister: Se. Exc. Ludwig Gf. v. der Asseburg-Falkenstein, erbl. Mitgl. des HH. auf Meisdorf ☆2. ✠2.m.St. ✠ AAB1 JK2a RA2 m.Br.

Vize-Ober-Schloß-Hauptmann: Se. Exc. Adolf Gf. v. Fürstenstein, Kammerherr, Lbs. Hauptm. und Lbs. Aeltester des Markgrafthums Ober-Lausitz auf Ullersdorf im Kreise Rothenburg ☆2.m.St. ✠2.m.St. HEK1 AAB2b GBZL2a.m.E. BL2a JK1 ÖEK1 ÖFJ1 RSt2a SA1 GSF2a HSEH2a SbT1 SpJ1 TM3 WF1

Vize-Ober-Jägermeister vom Dienst: Se. Exc. Heinrich Frhr. v. Heintze-Weißenrode, Mitgl. d. Hofjagd-Amts in Berlin ✠2. ✠2.m.St. ✠4. ✠3. ✠2w. ✠ HEK1 AAB2a GBZL2b GHP1 GHSK JpV2 JK2a JM&L2a LEK2 m.E. LSEK1 MWK2a ÖFJ1 PCH2 RSt2 SA2a GSF2a HSEH1 SEK1 SW2a WO

Vize-Ober-Schloß-Hauptmann: Se. Exc. Gerhard Gf. v. Dönhoff, Kammerherr, vormals Hofmarschall weiland S. K. H. des Prinzen Karl von Preußen ✠2.m.St. ✠4. ✠2.m.St. ✠3. ✠ ✠2. LD1. BL2a FEL2b GHP1 JK1 LEK1m.Kr. LSVMm.Schw. MWK2a MHC2a GLE1 ÖFJ1 OV1 RA1m.Br.c. SA1 GSF1 HSEH1 SpCH1.2a TnNJ1 TM1

Haus-Marschall Sr. Majestät des Kaisers und Königs: Maximilian Frhr. v. Lyncker ✠3. ✠2. ✠2. ✠ ✠ GBZL2a BHM2a BL2a BrsL2a DD1 GHP2a JK1 LEK1 MWK3 MGrf1 NON1 ÖFJ1 OV1 PrS&L2 RmK1 RW4 RSt1 SA2a GSF2a HSEH3a SN1 WV1 WK2a

Hof-Marschall Sr. Majestät des Kaisers und Königs: Maximilian Gf. v. Pückler ☆3. ✠ GBZL2a BCV2a BHM2a BL2a DD3 GE2a GHP2a JK1 LEK1[m.g.K.] NON1 ÖFJ1 PrS&L2 PCH2 RmK1 RA3 RSt1 SA2a GSF2b HSEH2a SEK1 SS4 TM1 WV1 WK2a WF2b

Einführer des diplomatischen Korps: Maximilian v. Usedom, Kammerherr, Mitglied des Ober-Zeremonien-Amts u. der Gen. Ordens-Kommission ☆2. ✠2. ✠ AAB2b BHM3 BL2a BrsL2b JpV2 JK1 GHP2a GLE2a MGrf2a NON1 ÖL2 ÖFJ2a RmK1 RSt2a HSEH2a SW3 SN2a SmK1 TM3 WK2a ZSt.H.1

Vize-Ober-Jägermeister vom Dienst: Richard Burggf. und Gf. zu Dohna-Schlobitten, Mitglied des Hof-Jagdamts u. d. AH. zu Schlobitten u. Berlin ☆3. LD1. ✠ ÖEK2 ÖFJ2a RA2

Hofchargen.

A. Schloß-Hauptleute.

von Liegnitz: Hugo Frhr. v. Zedlitz u. Neukirch, Kammerherr zu Sierakowo bei Rawitsch ✠2. ✠ ÖEK2 SA2a GSF2a †

von Homburg: Se. Exc. Karl Gf. u. Edler Herr v. u. zu Elz, gen. Faust v. Stromberg, Wirkl. Geh. Rath u. K. K. Oesterr. Wirkl. Geh. Rath, Besitzer des Ritterguts Burg Elz (Kr. Mayen) und der Majoratsherrschaft Bukovàr zu Eltville, s. Wirkl. Geh. Räthe

von Königs-Wusterhausen: Emil v. Gutzmerow, Kammerherr, Standesherr auf Gr. Leuthen und erbl. Mitgl. des HH. ✠2.m.St. ✠ MWK2b

von Wiesbaden: Se. Exc. Hugo Gf. v. Matuschka, Frhr. v. Greiffenclau auf Schloß Vollrads bei Winkel, Kammerherr u. Mitgl. d. HH. ☆2.m.St. ✠2.m.St. GBZL2a RmK2a RA2 SA2a

von Breslau: Anton Gf. v. Magnis, Kammerherr auf Ullersdorf in der Grafschaft Glatz ☆2. ✠2. ✠M. ÖFJ2a HSEH2a

Burggraf von Marienburg: Se. Exc. Rodrigo Burggraf und Graf zu Dohna auf Finckenstein, Kammerherr u. Mitgl. d. HH. ☆2.m.St. ✠

von Benrath: Konrad Frhr. Roth v. Schreckenstein, Kammerherr zu Düsseldorf ☆1. ✠2. ✠ HEK2 GBZL2a BL3a GHP3a ✠M. RmSt2a RmK2a RSt3 SA2b HSEH2a WF2b

von Quedlinburg: Karl Gf. v. Königsmarck, Kammerherr, Erbhofmeister der Kurmark Brandenburg, Mitgl. d. HH. auf Schloß Plaue und Schloß Kamnitz 2. 2w. MGrf2a

von Posen: Hans Wilhelm Frhr. v. Unruhe-Bomst, Erbherr der Herrschaft Bomst, Mitgl. d. HH., Landrath des Kr. Bomst 3. 2.m.St. 2. K. SA2a

von Osnabrück: Wilhelm Gf. v. dem Bussche, gen. v. Kessel, Majoratsherr auf Ippenburg bei Wittlage, Mitgl. des HH. 3. 2.m.St. K.

von Brühl: Se. Exc. Friedrich Frhr. v. Solemacher-Antweiler auf Schloß Wachendorf u. zu Benn, Kammerherr u. Mitgl. des HH. 2. 2.m.St. 2w. M.

von Stettin: Gustav Gf. v. Bercke, Rittergutsbes. auf Stargord, Mitglied d. HH. 3. 2. 2.

von Koblenz: Gisbert Gf. v. Fürstenberg auf Stammheim, Kammerherr und Mitgl. des HH. 2. 2. 4. TO2

von Stolzenfels: Karl Gf. v. u. zu Westerholt u. Gysenberg, Kammerherr auf Arenfels im Kr. Neuwied 3. 4. 1. SA3a

von Montabaur: Ludwig Frhr. v. Ompteda, Kammerherr zu Wiesbaden 3. 2w. HG4 BHM2 LSEK2 ÖFJ2a WF2b

von Charlottenburg: Otto Frhr. v. Ende auf Trinum im Herzogth. Anhalt, Vize-Ober-Hofmeister J. M. der Kaiserin u. Königin (mit dem Range einer Vize-Ob. Hof-Charge), Kammerherr zu Charlottenburg 3. 4. 2. 3. DD2a ÖEK2 RmK1 RW4 SA2a

von Königsberg Pr.: Georg Gf. v. Schlieben, Majoratsherr auf Sanditten, erbl. Mitgl. d. HH. 2. 4. 1. LD2. HSEH3a

von Münster: Ferdinand Gf. v. Merveldt, Frhr. zu Lembeck, Kammerherr u. Mitgl. d. HH. auf Westerwinkel, Kr. Lüdinghausen 4.Er.B. BStG3 M.

von Friedrichs-Kron (Neues Palais): Maximilian Gf. v. Lüttichau, Kammerherr zu Nieskn, Kr. Rothenburg O. L. 2. 3. 4. 2. 3. 2. AAB2a DD2a JK2b LSEK2 MHC2 GHP2a m.Schw. RA2 SA2a

von Schwedt: Joh. Georg v. Buch, Kammerherr auf Schloß Stolpe a. O. 4. 2. LD2. GBZL2b ÖEK2

von Merseburg: Adolf Gf. v. Hohenthal, Kammerherr, stellvertr. Mitgl. d. Bez. Eif. Raths zu Magdeburg, Fideikommißbes. auf Dölkau bei Merseburg 4. 3. 2. MWK2b ÖEK2 SA2b GSF2b

---

B. Sonstige Hofchargen.

Zeremonienmeister: Cäsar v. Frankenberg u. Proschlitz, Kammerherr zu Breslau 3. 4. 2w. BMV3a JM&L2b MMV2 PCH2 HSEH2a

Zeremonienmeister: Werner v. Veltheim, Kammerherr, Fideikommiß-Besitzer auf Schönfließ bei Berlin, Mitgl. d. AH. 3. 2. LD1. GBZL2a NON2 OV2b SN2b TM2

Zeremonienmeister: Gustav Gf. v. Wartensleben, Fideikommiß-Besitzer auf Seedorf bei Genthin, Kammerherr und Deichhptm. 3. 3.Er.B. GHP2b RmSt2b HSEH2b

Zeremonienmeister: Eugen v. Röder, Kammerherr zu Berlin u. Interlaken 3. 3. BL3a JpV3 JK2a GLE3a RA2 HSEH2b SN2a TO3 WV1

Zeremonienmeister: Karl Frhr. v. Schrader, Erbherr auf Bliestorf und Grinau im Kr. Herzogthum Lauenburg, Kammerherr 4. 3. 2. LD2. NON2 ÖFJ2a REK1 RA2 SA2b HSEH2b SEK1

Zeremonienmeister: Alexander Gf. v. Keller, Kammerherr, dienstthuender Kammerherr bei der Frau Prinzessin Albrecht K. H. 3. 2. GBZL2a BrsL2b MWK2b ÖEK2 HSEH2a

Zeremonienmeister: Max v. Rathenow, Kammerherr, Rittergutsbes. auf Stabelwitz bei Lissa i. Schl. 4. 3. 2. LD1. BMV3a LEK2 REK(j.L.)1 RmK2b RA3 SA2b TM2 WK3a m.Schw

Zeremonienmeister: Erich v. Jsenplitz, Kammerherr, Rittergutsbes. auf Grieben i. Kr. Stendal 4. JM&L2b

Zeremonienmeister: Waldemar Frhr. v. dem Knesebeck-Milendonck, Kammerherr, Rittergutsbes. auf Schloß Tylsen bei Salzwedel 4. 2. JK2b LSEK2

Zeremonienmeister: Lebrecht v. Rose, Kammerherr in Berlin 4. BL2b JM&L2b NON2 ÖEK2 RmSt2b RA2 SA2b HSEH2a TO2 TM2 WV1 WF2b

Hofmeister: Volkard Henning v. Arnim, Kammerherr, Hofmarschall S. K. H. des Fürsten von Hohenzollern, s. Hofstaat Höchstdesselben

Hofmeister: Hilmar Gf. vom Hagen, Kammerherr und Erbschenk im Herzogthum Magdeburg, Majoratsherr der Herrschaft Möckern, s. Erb-Aemter

Kammerherren.

(Nach dem Datum ihres Patents.)

1. Von der Ernennung des Königs Friedrich Wilhelm III.

1836

Se. Exc. **Karl** Frhr. v. **Werther**, Wirkl. Geh. Rath zu Baden, s. Wirkl. Geh. Räthe

Se. Exc. **Richard** Burggf. u. Gf. zu **Dohna-Schlobitten**, Land-Hofmeister im Königreich Preußen, Leg. Rath u. erbl. Mitgl. d. HH. auf Schlobitten, s. Herrenhaus

1837

Arthur Gf. v. **Bernstorff**, Leg. Rath. a. D., Großherzogl. Meckl. Schwer. Lbrth. auf Wedendorf in Mecklenburg-Schwerin MWK2a

2. Von der Ernennung des Königs Friedrich Wilhelm IV.

1840

Marcell v. **Zóltowski**, Mitgl. d. HH. auf Czacz im Kr. Kosten

1841

Se. Exc. **Karl** Frhr. v. **Canitz u. Dallwitz**, Wirkl. Geh. Rath auf Mittel-Sohra bei Görlitz, s. Wirkl. Geh. Räthe

1844

Gustav Gf. v. **Keller**, Geh. Reg. Rath zu Gotha 3. RA2 SA3a GSF2b HSEH2a

1845

Thassilo v. **Treseckow** auf Dölzig im Soldiner Kreis 4.

Friedrich Gf. v. u. zu **Egloffstein** zu Rohrlach in Schlesien

1846

Se. Exc. **Julius** Frhr. v. **Canitz u. Dallwitz**, Kaiserl. Wirkl. Geh. Rath zu Schloß Donk in den Niederlanden 2.m.St. NA1 GBZL2b GIIP1 NL1 GLE2b PTH1b SV2a SpCIII.1

† Se. Exc. **Wilhelm** Gf. v. **Perponcher-Sedlnitzky**, Wirkl. Geh. Rath, Ob. Schloß-Hptm. ꝛc. zu Potsdam, s. Ob. Hofchargen

Se. Exc. **Viktor** Gf. v. **Schwerin**, Erb-Küchenmeister in Alt-Vorpommern, Mitgl. d. HH. auf Schwerinsburg, Kr. Anklam, s. Herrenhaus

1851

Se. Exc. **Thassilo** v. **Heydebrand u. der Lasa**, Kaiserl. Wirkl. Geh. Rath zu Baden-Baden 2.m.St. 1. BL3a DD1

Hieronymus Gf. **Leszczyc Suminski** zu Tharandt bei Dresden M.

Se. Exc. **Georg** Gf. u. Herr v. **Werthern-Beichlingen**, Wirkl. Geh. Rath, Besitzer der Fideikommiß-Herrschaft Grafschaft Beichlingen auf Schloß Beichlingen sowie erbliches Mitgl. des HH. 1. BCV1 BHM1a m.Br. GE1 JM&L2b PCH1 RA2 HSEH1 SpJ2a TM1

1853

Se. Exc. **Adolf** Gf. v. **Fürstenstein** auf Ullersdorf, Vize-Ober-Schloß-Hauptmann, Landes-Hauptmann u. Landes-Aeltester des Markgrafth. Ober-Lausitz, s. Vize-Ober-Hofchargen

1854

Karl Gf. **Raczyński** zu Bregenz am Bodensee M.

Erdmann v. **Prittwitz u. Gaffron** auf Skalung, Kr. Kreuzburg

Hugo Frhr. v. **Zedlitz u. Neukirch**, Schloß-Hptm. von Liegnitz, s. Schloß-Hauptleute †

1855

Friedrich Gf. v. **der Schulenburg-Altenhausen**, Landrath a. D. auf Hohenberg 3. 2. †

Erdmann v. **Hohberg-Buchwald** auf Goglau im Kr. Schweidnitz

1858

Se. Exc. **Karl** Gf. v. **Pückler-Burghauß**, Ober-Mundschenk, Gen. Lbschfts. Direktor von Schlesien, Mitgl. d. HH. zu Breslau und auf Ober-Weistritz, s. Ober-Hofchargen

Oskar v. **Arnim**, Mitgl. d. HH. auf Kröchlendorff im Kr. Templin, s. Herrenhaus

1859

Gustav v. **Heinen**, Fürstenth. Landschafts-Direkt. auf Pfaffendorf bei Landeshut 2. 2.

1860

Georg v. **Schack** zu Doberan AAB3a

Emil v. **Bummerow**, Schloß-Hptm. von Königs-Wusterhausen, Standesherr a. Schloß Gr. Leuthen, erbl. Mitgl. d. HH., s. Schloß-Hauptleute

3. Von der Ernennung des Königs Wilhelm I.

1861

Se. Exc. **Maximilian** Gf. v. **Nesselrode-Ehreshoven**, Ober-Hofmeister weiland Ihrer Majestät der Kaiserin und Königin Augusta und Mitglied des HH. zu Deutz, Köln und Koblenz 1. 1. GBZL1 BIIM1 BL1 GIIP1 JpV1 ÖL1 ÖEK1 PrS&L1 RSt1 SA1 GSF1 TO1 TM1 WF1

Se. Exc. Louis Gf. v. Perponcher-Sedlnitzky auf Ornshagen, Kr. Regenwalde, Vize-Ober-Schloß-Hauptmann, s. Vize-Ober-Hofchargen

Bernhard v. Bismarck, Geh. Reg. Rath auf Külz bei Naugard 2.m.St. 3.

Theodor Frhr. v. Gaffron auf Märzdorf bei Schreibendorf in Schlesien 4. 3. 2w. LD1. BMV3a GHSK GSF2b

Anton Gf. v. Magnis, Schloß-Hauptmann von Breslau auf Ullersdorf in der Grafschaft Glatz, s. Schloß-Hauptleute

Wilhelm v. Prittwitz u. Gaffron, Direktor der Oels-Militscher Fürstenthums-Landschaft auf Pflaumendorf, Kr. Trebnitz 4.

Hermann Gf. v. Seherr-Thoß, Landes-Aeltester und Mitgl. d. HH. auf Dobrau, Kr. Neustadt in Ob. Schlesien, s. Herrenhaus

Klemens Frhr. v. Harff, Geh. Reg. Rath, Ldrth. des Kr. Schleiden, Majoratsbes. auf Burg Dreiborn, s. Reg. Bez. Aachen, Ldrths. Aemter

Edmund Frhr. v. Spies-Büllesheim, Rittergutsbesitzer und Bürgermeister zu Hall, Kr. Heinsberg 3.

1862

Se. Exc. Hugo Gf. v. Matuschka, Frhr. v. Freiffenclau auf Schloß Vollrads bei Winkel, Schloß-Hauptmann von Wiesbaden, Mitgl. d. HH., s. Schloß-Hauptleute

Georg v. Warburg zu Berlin 3. AAB2b

1863

Aurel Gf. v. Nittberg, Lds. Aeltester auf Modlau im Kr. Bunzlau 2. AAB2b BL2b

Wilhelm Gf. v. Schwerin auf Göhren bei Woldegk im Großherzogth. Mecklenburg-Strelitz, Hofmarschall Sr. Königl. Hoheit des Großherzogs von Mecklenburg-Strelitz 3.m.Joh. 2w. AAB2a MWK2b SEK1

Se. Exc. Ulrich Gf. v. Behr-Negendank auf Semlow bei Damgarten, Wirkl. Geh. Rath, erbl. Mitgl. d. HH., Erbküchenmeister im Fürstenthum Rügen u. d. Lande Barth, s. Herrenhaus

Thure v. Klinckowstroem, Geh. Reg. Rath auf Drehnow 4. 3. GLE2a

1864

Guido v. Stößer auf Rackschütz im Kr. Neumarkt, Repräsentant für Ober-Schlesien bei der Schles. Gen. Landschaft zu Breslau 3. 4. 2. 2. GLE2a

Karl v. Pachelbl-Gehag auf Zimkendorf im Kr. Franzburg 4. RA3 HSEH3b

Edwin Gf. v. Rothkirch u. Trach, Landschafts-Direkt. der Liegnitz-Wohlauer Fürstenth. Landschaft, Kr. Dep., Präses d. Schles. Prov. Synode u. Kurator d. Ritter-Akad. u. d. St. Johannis-Stifts in Liegnitz, Majoratsbes. auf Panthenau im Kr. Goldberg-Haynau 2. 3.Er.B. 3. LD2. K.

1865

Se. Exc. Gerhard Gf. v. Dönhoff, Vize-Ober-Schloß-Hauptmann, s. Vize-Ober-Hofchargen

Heinrich Gf. Boos v. Waldeck auf Schloß Vagen bei Bruckmühl in Ober-Bayern 2w. M. TM3

Alfred Gf. v. Hompesch auf Schloß Rurich im Kr. Erkelenz, Mitgl. d. HH. 2. BL2b M.

Se. Exc. Johann Gf. v. Bernstorff-Gyldensteen, Wirkl. Geh. Rath, Erb-Ober-Jägermstr. im Herzogth. Lauenburg auf Wotersen u. Lanken, s. Wirkl. Geh. Räthe

Maximilian v. Usedom, Einführer d. diplomat. Korps, s. Vize-Ober-Hofchargen

Ignatz Frhr. v. Landsberg-Velen-Steinfurt, Landrath des Landkr. Münster, Mitgl. d. HH. auf Steinfurt bei Drensteinfurt, Kr. Lüdinghausen, s. Reg. Bez. Münster, Ldrths. Aemter

1867

Bernhard Burggf. und Gf. zu Dohna zu Liegnitz 3.m.Joh. 3. 2w. LD1.

Ludwig v. Prillwitz in Wiesbaden 4. 2. TM3

Maximilian Gf. v. Lüttichau zu Niesky, Kr. Rothenburg O/L., Schloß-Hauptmann von Friedrichs-Kron, s. Schloß-Hauptleute

Hans Ulrich Gf. Schaffgotsch auf Koppitz im Kr. Grottkau 3. M. ÖFJ1 WF2b

Paul v. Brand auf Lauchstädt b. Woldenberg, Mitglied d. HH. 3.

Otto Gf. Vitzthum v. Eckstädt, Landrath a. D. zu Berlin 3. 2.m.St. 3.Er.B. GHL2a ÖFJ1 HSEH2a

1868

Ernst v. Bunsen in London 2.

Se. Exc. August Gf. zu Eulenburg, Ober-Hof- und Haus-Marschall ꝛc., s. Ober-Hofchargen

Se. Exc. Leonhard Frhr. v. Romberg, Vize-Ober-Schloßhauptm. a. D. zu Berlin 2. 2. 2. GBZL2b BrsL2a BHM2a GHL2b GHP2a JM&L2a JK2a MWK2a ÖFJ1 RSt2a HSEH2a TM3

1869

Cäsar v. Frankenberg u. Proschlitz, Zeremonienmeister in Breslau, s. Sonstige Hofchargen

Se. Exc. Karl Gf. v. Dönhoff, Königl. Wirkl. Geh. Rath, a. ord. Gesandter und bevollm. Minister zu Dresden, Deutscher Herr v. d. Balley Utrecht, s. Minist. d. ausw. Angel., Königl. Gesandtschaften

Karl v. Schmackowski zu Rabau im Kr. Rosenberg M.

1871

Ernst v. Bertouch, Geh. Reg. Rath, Reg. Rath a. D. in Wiesbaden 4. 4.Er.B. BHM3 LEK1 PpP2a RmK3a SA3a WV1

Georg Gf. v. Schlieffen auf Oberwitz im Kr. Gr. Strehlitz

Hilmar Gf. vom Hagen, Hofmeister, Erbschenk im Herzogth. Magdeburg und Majoratsherr der Herrschaft Möckern, s. Erb-Aemter

Friedrich Frhr. v. Vincke auf Zeesen, Kr. Teltow, in Wiesbaden 3. AAB2b ÖFJ2 HSEH2b SieFr3 SieStG2 WF2b

Ferdinand Frhr. v. Zedlitz u. Neukirch auf Kynau 4. 4.Er.B. LD2.

Dorotheus Gf. v. Rothkirch u. Trach auf Bärsdorf bei Arnsdorf in Schlesien, Mitgl. d. HH. 4. 2. LD2. WF2b

Otto Gf. v. Dönhoff, Frhr. v. Krafft, Erbherr der Kraftshagenschen Majoratsgüter im Kr. Bartenstein, Reg. Rath, außerordentl. Gesandter u. bevollmächtigter Minister in Rio de Janeiro, s. Minist. der ausw. Angel., Kaiserl. und Königl. Gesandtschaften

1872

Se. Exc. Friedr. Frhr. v. Solemacher-Antweiler, Schloß-Hauptm. von Brühl, Mitgl d. HH. u. Rittergutsbesitzer auf Schloß Wachendorf und zu Bonn, s. Schloß-Hauptleute

Otto Frhr. v. Ende auf Trinum, Schloß-Hauptmann von Charlottenburg, Vize-Ober-Hofmeister J. M. d. Kaiserin u. Königin zu Charlottenburg, s. Schloß-Hauptleute

Adolf Frhr. v. Eynatten, Rittergutsbes. auf Laubach, Kr. Mettmann, zu Düsseldorf 3. 4. 2. LD2. SA2b

Se. Exc. Rodrigo Burggf. u. Gf. zu Dohna, Burggraf von Marienburg, Mitgl. d. HH., Fideikomm. Besitzer auf Finckenstein, Kr. Rosenberg, s. Schloß-Hauptleute

Konrad Gf. Finck v. Finckenstein, Fideikomm. Besitzer auf Schönberg, Kreis Rosenberg, Kreis-Deputirter und Mitglied des HH. 4. 2.

Werner Gf. v. der Schulenburg, Mitgl. d. HH., Majoratsbesitzer auf Burgscheidungen im Kr. Querfurt 4. 3. 2. LD2. GBZL2b MWK2b GSF2b

Se. Exc. Götz Burkhard Gf. v. Seckendorff, Ober-Hofmeister J. M. der Kaiserin u. Königin Friedrich (mit dem persönl. Range einer Ober-Hofcharge), s. Hofstaat Allerhöchstderselben

Otto Frhr. v. Tettau z. Dresden 2w. BMV3b

1873

Heinrich Gf. v. der Schulenburg-Wolfsburg, Hofmarschall des Prinzen Albrecht K. H. (mit d. persönl. Range einer Vize-Ober-Hofcharge), s. Hofstaat Höchstdesselben

Se. Exc. Johann Gf. v. Alvensleben auf Erxleben, Kaiserl. Wirkl. Geh. Rath, außerord. Gesandter und bevollm. Minister in Brüssel, s. Minist. der ausw. Angel., Kaiserl. und Königl. Gesandtschaften

1874

Georg Gf. v. Kanitz, Hofmarschall S. K. H. des Prinzen Friedrich Leopold v. Preußen (m. d. pers. Range einer Vize-Ober-Hofcharge), s. Hofstaat Höchstdesselben

1875

Konrad Frhr. Roth v. Schreckenstein, Obr. Lt. z. D. zu Düsseldorf, Schloß-Hauptm. von Benrath, s. Schloß-Hauptleute

Alexander Gf. v. Keller, Zeremonienmeister, dienstthuender Kammerherr bei der Frau Prinzessin Albrecht K. H., s. Sonstige Hofchargen

Walther Frhr. v. Zandt auf Seehof bei Bamberg 4. LEK2

Karl Gf. v. Königsmarck, Schloß-Hauptm. von Quedlinburg, Erbhofmstr. der Kurmark Brandenburg, Mitgl. des HH. auf Schloß Plaue a. d. H. und auf Kamnitz, Kr. Tuchel, s. Schloß-Hauptleute

Franz v. Gordon auf Laskowitz, Kr. Schwetz, Mitgl. d. HH. 2. LD1.

Gisbert Gf. v. Fürstenberg auf Stammheim, Schloß-Hauptm. von Koblenz, Mitgl. d. HH., s. Schloß-Hauptleute

Se. Exc. Egon Frhr. v. den Brincken, Kaiserl. Wirkl. Geh. Rath, Kaiserl. u. Königl. außerord. Ges. u. bevollm. Minister in Kopenhagen, s. Min. d. auswärt. Ang., Kaiserl. u. Königl. Gesandtschaften

1876

Volkard Hennig v. Arnim, Hofmeister, Hofmarschall Sr. Königl. Hoh. des Fürsten von Hohenzollern in Sigmaringen, s. Hofstaat Höchstdesselben

Bernhard Gf. v. Lüttichau, Hülfsbeamter in Wilhelmshaven 2.

Otto v. Helldorff auf Schloß Bedra bei Querfurt, Mitglied des HH. und des Staatsraths 2. 4. 4.Er.B. LD1.

Philipp v. Eustedt, Fideikommißherr auf Deersheim 2. LD2.

Karl v. Risselmann, Landrath des Kr. Angermünde, Haupt-Ritterschafts-Direktor ꝛc. auf Krussow, Kr. Angermünde, s. Reg. Bez. Potsdam, Ldrths. Aemter

Otto Frhr. v. Wackerbarth, gen. v. Bomsdorff, Mitgl. d. HH., Rittergutsbes. auf Gr. Briesen, Kr. Kottbus 4. HG4

1877

Otto v. Bülow, Kaiserl. Wirkl. Geh. Rath, außerord. Ges. u. bevollm. Minister beim päpstl. Stuhl zu Rom, s. Min. d. ausw. Ang., Königl. Gesandtschaften

Gustav Gf. v. Voß-Buch auf Buch, Kr. Nieder-Barnim HEK2 MWK2b OV2b

Axel v. Colmar-Meyenburg, Reg. Präsident zu Lüneburg, s. Reg. daselbst

Nikolaus Prinz Sandjery, Reg. Präsid. zu Liegnitz, s. Reg. daselbst

Se. Durchl. Hugo Fürst von Radolin, Oberst-Truchseß, Wirkl. Geh. Rath, erbl. Mitgl. d. HH., Besitzer der Fideikommiß-Herrschaft Jarotschin, außerord. u. bevollm. Botschafter in Konstantinopel, s. Min. d. auswärt. Ang., Kaiserl. u. Königl. Gesandtsch.

Friedrich Xogalla v. Bieberstein zu Hirschberg i. Schl.

Karl Gf. v. Bodelschwingh-Plettenberg, Erbmarschall in der Grafschaft Mark, Mitglied d. HH. auf Bodelschwingh bei Mengede 2.m.St. 2.m.St. 3.ErB.

Wilhelm Gf. v. Wedel auf Sandfort, Landrath d. Kr. Lüdinghausen, s. Reg. Bez. Münster, Ldrths. Aemter

Gustav Frhr. v. Plettenberg-Mehrum, Mitglied des AH. auf Mehrum, Kr. Mülheim a. d. Ruhr 3. 3. K.

Klemens Frhr. v. Hövel, Majoratsbesitzer auf Haus Herbeck bei Hagen und auf Junkernthal, Kr. Altenkirchen 4. 3.

Karl Gf. v. u. zu Westerholt u. Gysenberg, Schloß-Hauptm. von Stolzenfels auf Arenfels, Kreis Neuwied, s. Schloß-Hauptleute

Adolf Frhr. v. Steffens-Frauweiler, Geh. Leg. Rath in Eschweiler bei Aachen 3. LD1. HEK3 NL3 DD3 SpCIII.2a TM2

1878

Richard Herwarth v. Bittenfeld, Landrath a. D. 4.

Hans v. der Malsburg, Vize-Marschall der altheff. Ritterschaft, Rittergutsbes. auf Escheberg, Reg. Bez. Cassel 2.m.St. WV1

1879

Rudolf Frhr. v. Lüttwitz zu Warmbrunn, Kr. Hirschberg i. Schl.

Julius Frhr. v. Bodenhausen, Rittergutsbes. auf Lebusa bei Dahme, Landrath d. Kr. Schweinitz, s. Reg. Bez. Merseburg, Ldrths. Aemter

Ernst Gf. v. Bersdorff, Landrath a. D., Lds. Aeltest. u. Mitgl. d. AH. auf Lipsa LD1.

Werner v. Veltheim, Fideikomm. Besitzer auf Schönfließ bei Berlin, Zeremonienmeister, s. Sonstige Hofchargen

Friedrich Frhr. Heyr v. Schweppenburg, Majoratsh. auf Müddersheim, Kr. Düren, Mitgl. d. HH., 2. LD1. GBZL2b

Bruno v. Lepel-Gniß, Intendant der Königl. Schauspiele zu Hannover 3. 3. 3. MGrf2b ÖFJ2 RSt2 SA2b GSF3a HSEH2b SW2b SbT2b WK3a

Franz Gf. v. Spee auf Schloß Heltorf bei Düsseldorf 3. M.

Hans Gf. v. Kanitz, Fideikomm. Bes. auf Podangen bei Liebstadt, Reg. Bez. Königsberg, Mitgl. d. Lds. Eis. Raths u. d. AH. 3.

Karl Gf. v. Kalnein auf Kilgis, Kr. Pr. Eylau, Mitgl. d. AH. 3. 4. 2. 2. LD2. BHM3 ÖEK3m.KD.

Karl Gf. Finck v. Finckenstein auf Jäskendorf, Kr. Mohrungen, Mitgl. d. AH.

Rudolf Frhr. v. Buddenbrock, Majoratsbes. auf Kl. Ottlau, Kr. Marienwerder, Mitgl. d. HH. 2. 3.

Adolf v. Muellern, Gen. Landschafts-Rath zu Soßnow, Kr. Flatow 2. 2.

Ernst Gf. v. Keffenbrinck, Fideikomm. Bes. auf Griebenow, Kr. Grimmen 4. 3.

Friedr. v. der Osten, Rittergutsbes. auf Penkun, Kr. Randow 2. AAB3b m.Schw RA3 m.Schw.

Louis v. Arnim, Rittergutsbes. auf Rottnow, Kr. Greiffenberg

Ernst v. Heyden, Direktor des Anklamschen Landschafts-Departements, Rittergutsbesitzer auf Leistenow, Kr. Demmin 4. 2. LD1.

1880

Dr. Georg Gf. v. Stillfried-Rattenitz, Reg. Rath a. D. zu Breslau 4. 2. LD2 M. ÖFJ2 PCH2a

Dr. Gisbert v. Bonin auf Brettin, Kr. Jerichow II, Herzogl. Sächsischer Wirkl. Geh. Rath u. Staats-Minister z. D. 3. RSt1 HSEH1 WF1

Dr. Bodo Frhr. v. Bodenhausen auf Burgkemnitz, Landrath des Kreises Bitterfeld, s. Reg. Bez. Merseburg, Ldrths. Aemter

Gustav Gf. v. Wartensleben, Fideikommiß-Besitzer auf Seedorf bei Genthin, Zeremonienmeister, s. Sonstige Hofchargen

Se. Exc. Wilhelm v. Wedel auf Piesdorf, Minister des Königl. Hauses, Mitgl. des HH. zu Berlin, s. Ministerium des Königl. Hauses

Werner v. Alvensleben, Rittergutsbes. auf Neugattersleben, Kr. Kalbe 3.

Andreas Gf. v. Bernstorff-Stintenburg, Geh. Ob. Reg. und vortr. Rath im Ministerium der geistlichen ꝛc. Angelegenheiten, s. daselbst

Gustav Gf. v. Wrangel, Leg. Sekr. z. D. in Cassel 4.Er.B. 3. BL2b RA3 HSEH3a SEK2 SW3a TO3

Eugen v. Röder zu Berlin u. Interlaken, Zeremonienmeister ꝛc., s. Sonstige Hofchargen

Richard Anton v. Heyden, Rittergutsbes. auf Alexanderhof, Kr. Prenzlau

Kurt Gf. v. Seckendorff, Leg. Rath z. D. in Charlottenburg 4. HEK2

1881

Dr. Max Gf. v. Sauerma-Auppersdorf, Majoratsbes. auf Karisch, Landes-Aeltester u. Mitgl. d. AH. 3. 2. 2. LD2. GSF2b

Ernst Gf. v. der Schulenburg auf Emden, Kr. Dep., Gen. Direkt. d. Magdeb. Ld. Feuer-Soz. ꝛc., 4. 3. 2. REK(J.L.)1 RW4 m.Schw. SEK1

Anton v. Alvensleben, Rittergutsbes. auf Rebelin im 2. Jerichowschen Kr.

Hans v. Schack zu Wilhelmshof bei Görlitz HSEH2b

Ferdinand Frhr. v. Bothmer auf Bennemühlen, Landschaftsrath der Lüneburgschen Landschaft HG3

Georg Gf. v. Oeynhausen, Rittergutsbesitzer auf Emmenbruch in Westf. u. Dötzingen bei Hitzacker

Hans Bronsart v. Schellendorff, Gen. Intend. d. Großherzogl. Sächs. Theaters zu Weimar 3. 2. 2. BraL2a NON2 RmK2a SA2a GSF2a WF2a

Karl Frhr. v. Schrader, Erbherr auf Bliestorf u. Grinau im Kr. Herzogth. Lauenburg, Zeremonienmeister, s. Sonstige Hofchargen

Hermann v. Buchwaldt, Fideikommiß-Besitzer auf Helmstorf, Kr. Plön

1882

Adolf Frhr. v. u. zu Gilsa, Intend. d. Königl. Schauspiele zu Cassel 3. 1. BMV3b PrS&L3 RW4m.Schw. HSEH2b WMVK1

Joh. Georg v. Buch, Schloß-Hauptmann von Schwedt auf Schloß Stolpe a. O., s. Schloß-Hauptleute

August Gf. v. Dönhoff-Friedrichstein, Leg. Rath, erbl. Mitgl. d. HH., Fideikomm. Bes. auf Friedrichstein bei Königsberg i. Pr. 3. 2. R. LD1. LSVM SA2b

Felix Gf. v. Behr-Bandelin, Majorats-Besitzer auf Bandelin 4.

Max v. Rathenow, Zeremonienmeister, Rittergutsbes. auf Stabelwitz b. Lissa i. Schl., s. Sonstige Hofchargen

Se. Exc. Ernst Frhr. v. Mirbach, Ob. Hofmeister J. M. der Kaiserin u. Königin (mit dem persönl. Range einer Ober-Hofcharge), s. Hofstaat Allerhöchstderselben

Erich v. Itzenplitz, Zeremonienmeister, Rittergutsbes. auf Grieben im Kr. Stendal, s. Sonstige Hofchargen

Ernst Frhr. v. Wangenheim, diensthuend. Kavalier u. Vorstand der Hofhaltung J. K. H. der verw. Frau Prinzessin Friedrich Karl, s. Hofst. Höchstders.

Alfred Frhr. v. Rosenberg zu Hannover 4. 2. OV3a m.Schw.

Wilhelm Burggraf u. Gf. zu Dohna, Lds. Aeltester auf Gr. u. Kl. Kozenau, Mitgl. d. HH. 4. 2. LD1.

Konstantin Gf. v. der Recke-Volmerstein auf Dammer, Repräsent. für Niederschlesien bei der Schles. General-Landschaft 3. 3. 2. LD1.

Feder v. Zawadzky, Rittergutsbesitzer auf Jürtsch 3.

Alfred Frhr. v. Buddenbrock, Lds. Aeltester, Mitgl. d. AH. auf Kl. Tschirne 4. 1.

Hermann v. Göckingk zu Wiesbaden 4. 3. GLE2b

1883

v. Esbeck-Platen, Rittergutsbesitzer auf Kapelle auf Rügen 4. 1. WK2b WF2b

Maximilian Frhr. v. Buddenbrock, Majoratsherr auf Pläswitz 4.

Adolf v. Krosigk, Rittergutsbesitzer auf Eichenbarleben

Wilhelm v. Jagow, Rittergutsbesitzer auf Krüden i. d. Altmark 4. 2. LD2. AAB3b.m.Schw.

Adolf Gf. v. Hohenthal, Schloß-Hauptmann von Merseburg, Fideikommißbesitzer auf Dölkau bei Merseburg, s. Hofchargen

Eduard v. Davier, Landrath a. D. in Seggerde, Kr. Gardelegen 3. 2. 3. ÖEK3 HSEH2b SEK1

Hugo Frhr. v. Dörnberg, Majoratsherr auf Dittershausen ꝛc., Obervorsteher d. ritterschaftl. Stifts Kaufungen mit Wetter zu Cassel 3.

Gustav v. Hochwächter, Landrath a. D. zu Wiesbaden 4. 4. 2. HSEH3b m.Schw

Ludwig Frhr. v. Ompteda, Schloß-Hauptmann von Montabaur zu Wiesbaden, s. Schloß-Hauptleute

Guido Gf. v. Matuschka-Greiffenclau, Landrath zu Wiesbaden, s. Reg. Bez. Wiesbaden, Landraths-Aemter

1884

Se. Exc. Hugo Frhr. v. Wilamowitz-Möllendorff auf Markowitz, Ob. Präsident der Provinz Posen, s. daselbst

Waldemar Frhr. v. dem Knesebeck-Milendonck, Zeremonienmeister, Rittergutsbes. auf Schloß Tylsen bei Salzwedel, s. Sonstige Hofchargen

Georg Frhr. v. Holzhausen, Gutsbesitzer zu Frankfurt a.-M.

Otto Gf. v. u. zu Westerholt u. Gysenberg auf Westerholt 2.

Adolf Frhr. v. Bodelschwingh-Plettenberg auf Haus Heeren im Kreise Hamm 3. Fr.B. und Ritter-Insignien des Deutschen Ordens der Balley Utrecht

Hermann Gf. Droste zu Vischering v. Nesselrode-Reichenstein auf Herten bei Recklinghausen, Mitgl. d. HH., s. daselbst

Ferdinand Gf. v. Merveldt, Schloß-Hauptmann von Münster, Erbmarschall im Fürstenthum Münster auf Schloß Westerwinkel, Mitgl. des HH., s. Schloß-Hauptleute

Friedrich Leopold Frhr. v. Fürstenberg, Fideikomm. Bes. auf Hugenpoet, Kr. Düsseldorf

Frhr. Peter Josef v. Syberg, Rittergutsbes. auf Eicks, Kr. Schleiden

Maximilian Frhr. v. Vittinghoff gen. Schell zu Schellenberg auf Schellenberg bei Essen, Erbdrost im Fürstenth. Essen, sowie Ritterhauptm. u. Direkt. der rhein. ritterbürtigen Ritterschaft, s. Erb-Aemter

Karl Frhr. v. Gersdorff, Majoratsbesitzer von Alt-Seidenberg auf Ostrichen, Kr. Lauban, Landes-Aeltest. der Görlitzer Fürstenth. Landschaft 2.

1885

Karl Gf. v. Schimmelmann auf Ahrensburg 4. 2.

Franz v. Veltheim, Erbmarschall im Herzogthum Magdeburg auf Harbke, Kr. Neuhaldensleben, s. Erb-Aemter

Friedr. Wilh. Gf. v. Keller zu Ballenstedt im Herzogth. Anhalt 4. 2. AAB2b DD2b MWK2b

Karl Gf. v. der Goltz, Leg. Rath, außerord. Gesandter u. bevollmächtigter Minister in Oldenburg, s. Minist. d. auswärt. Angel., Königl. Gesandtschaften

Karl v. Arnim, Ritterschafts-Direktor auf Züsedom, Kr. Prenzlau 2. MMV2

1886

Klemens Gf. v. Korff, genannt Schmising, Mitgl. des HH., Rittergutsbes. auf Tatenhausen bei Halle in Westfalen 3. 3. M.

Friedrich Gf. v. Carmer, Erbherr auf Groß-Osten und Rützen im Kr. Gubrau

Karl Frhr. v. Puttkamer auf Repzin, Kr. Schivelbein 2. LD1.

Alfred Burggf. u. Gf. zu Dohna auf Mallmitz, Mitgl. d. AH., Landes-Aeltester d. Glogau-Saganschen Fürstenthums-Landschaft 2. LD1.

Julius v. Puttkamer auf Schlackow im Kr. Stolp, Mitgl. d. HH.

Friedrich Burggf. u. Gf. zu Dohna-Lauck, Majoratsherr auf Lauck, erbl. Mitgl. d. HH. 2. LD2.

Hugo Frhr. v. Reischach, Hofmarschall J. M. der Kaiserin und Königin Friedrich (mit dem persönlichen Range einer Vize-Ober-Hofcharge), s. Hofstaat Allerhöchstderselben

Paul v. Wiedebach u. Nostitz-Jänkendorf, Landes-Aeltester auf Arnsdorf u. Hilbersdorf im Kr. Görlitz 2.

Lebrecht v. Rotze, Zeremonienmeister in Berlin, s. Sonstige Hofchargen

Max v. Blumenthal auf Schloß Jahmen, Kr. Rothenburg O/L.

Konrad Frhr. v. Tschammer u. Osten, Kr. Deputirter, Landes-Aeltester ꝛc. auf Dromsdorf, Kr. Striegau 3.

1887

Dr. Ottmar v. Mohl auf Schloß Arnshaugk, Kr. Neustadt a. Orla, Großherzogth. Sachs. Weimar, Wirkl. Leg. und vortrag. Rath im Ministerium der auswärt. Angelegenheiten, s. daselbst

Karl v. Leipziger auf Kreppstädt, Kr. Wittenberg

Werner v. Gustedt, Rittergutsbes. auf Lablacken, Kr. Labiau, Mitgl. d. AH.

Hugo Gf. v. Keyserling, Gf. zu Rautenburg, Fideikommißbes. auf Schloß Rautenburg bei Lappienen, erbl. Mitglied des HH.

Ernst v. Kunheim, Rittergutsbes. auf Spanden, Kr Pr. Holland, Mitgl. d. HH.

Rudolf Schmidt v. Schmiedeseck, Rittergutsbes. auf Woplauken, Kr. Rastenburg 4.

Roland v. Brünneck, Majoratsherr auf Belschwitz, Kr. Rosenberg 4.

Dr. Eberhard v. Zelewski, Rittergutsbes. auf Barlomin, Kr. Neustadt i. Westpr.

Otto v. Bandemer, Rittergutsbes. auf Selesen bei Schmolsin, Mitgl. d. AH. 4.

Achim v. Voß-Wolffradt, Majoratsherr auf Lüssow, Kr. Greifswald, Mitgl. d. HH. u. Kurator des adligen Fräuleinstifts in Barth, s. daselbst

Leo v. Plötz, Majoratsherr auf Stuchow, Kr. Kammin

Karl Frhr. v. Senden auf Natzlaff, Kr. Schlawe

Bodo v. dem Knesebeck, Kabinets-Rath, dienstthuender Kammerherr Ihrer Maj. der Kaiserin und Königin, s. Hofstaat Allerhöchstderselben

Dr. Kurt v. Lieres u. Wilkau, Landrath d. Kr. Waldenburg, s. Reg. Bez. Breslau, Landraths-Aemter

Dr. Friedrich Gf. v. Kleist-Tychow, Leg. R., Minister-Resident zu Caracas, s. Minist. d. auswärtigen Angelegenh., Kais. u. Königl. Gesandtschaften

Adalbert Burggraf u. Gf. zu Dohna-Lauck, Reg. Rath zu Stettin, s. Reg. daselbst

Heinrich Gf. v. Pückler zu Ober-Weistritz, Kr. Schweidnitz

1888

Hans v. Berwitz u. Hartitzstein, Heroldsmeister, s. Herolds-Amt

Ernst Gf. v. Steinberg, Majoratsherr auf Brüggen a. L., erbl. Mitglied d. HH. 2. LD2.

Werner v. Blumenthal in Nieder-Lößnitz bei Dresden 4. 2. AAB3a GE3 JK2b LSEK2 ÖEK2 PrS&L4 RmSt3a.m.Schw. SA2b TM4 WMVK1

Hermann Frhr. v. Müllenheim-Rechberg zu Straßburg im Elsaß 4. 2.

---

4. Von der Ernennung des Königs Friedrich III.

Josef Gf. v. Hahn auf Schloß Neuhaus in Holstein, dienstthuender Kavalier bei J. K. H. der Frau Prinzessin Heinrich, s. Hofstaat Höchstders.

Max v. dem Borne, Rittergutsbes. auf Berneuchen, Kr. Landsberg 3. BrsL3a HSEH2a

Karl Gf. Finck v. Finckenstein, Fideikommißherr auf Alt-Madlitz, Kr. Lebus, Mitgl. d. HH. LD1.

Wilhelm Hesse Edler v. Hessenthal in Berlin 4. 2. LEK2 WF2b

Eduard Frhr. v. Langen, Rittergutsbes. auf Rosengarten auf Rügen

Karl v. Riepenhausen, Rittergutsbes. auf Krangen, Kr. Schlawe

Georg Gf. v. Zedlitz u. Trützschler, Rittergutsbes. auf Petrikau, Kr. Nimptsch
Karl Frhr. v. Lilienern, Rittergutsbes. auf Spreitz b. Niesky, Kr. Rothenburg O. L., Mitgl. d. AH. 4. 4. 2. REK1
Hermann Hartmann Frhr. v. Erffa auf Schloß Wernburg, Kr. Ziegenrück, Mitgl. d. AH. 4. 2. LD1. HSEH3a SEK1
Kuno Gf. zu Rantzau, Fideikommißbesitzer auf Breitenburg bei Itzehoe 4.
Adolf v. Rheden, Erbdrost von Gandersheim auf Rheden b. Brüggen a. L., Ldrth. des Kr. Gronau, s. Reg. Bez. Hildesheim, Landraths-Aemter
Karl Frhr. v. der Horst auf Hollwinkel, Kr. Lübbecke 4. 4.
Engelbert Frhr. v. Fürstenberg-Herdringen zu Herdringen, Kr. Arnsberg M.
Friedrich Frhr. v. Diergardt, Majoratsherr von Morsbroich, Kr. Solingen, zu Haus Morsbroich
Otto Gf. Beissel v. Gymnich, Landrath des Kr. Bergheim, s. Reg. Bez. Köln, Landraths-Aemter
Leo v. Schwichow auf Margoninsdorf, Landrath des Kr. Kolmar, s. Reg. Bez. Bromberg, Landraths-Aemter
Anton v. Taczanowski, Majoratsherr auf Taczanow, Kr. Pleschen, erbl. Mitgl. d. HH.
Adolf Frhr. v. Thielmann auf Jakobsdorf, Landes-Aeltester d. Oberschles. Fürstenthums Landschaft

---

5. Von der Ernennung des Königs Wilhelm II.

Eberhard Frhr. v. der Reck, dienstthuender Kammerherr u. Kabinets-Rath Ihrer Majestät der Kaiserin und Königin, s. Hofstaat Allerhöchstderselben

1889

Paul Otto v. Strahl, Hofmarschall Sr. Königl. Hoheit des Landgrafen v. Hessen 4. 2. AAB3a DD2a GHP3a SLVM MWK3 RW4 RA3 HSEH2b m.Schw. WF2b
Hermann Maximilian v. Normann, Hofchef J. H. der Herzogin Mutter zu Schleswig-Holstein-Sonderburg-Glücksburg in Luisenlund 4. 2. OV2b
Albrecht Frhr. v. Ledebur auf Krollage, Kreis Lübbecke, Erbmarschall von Herworden 2w.
Friedrich Klemens Frhr. v. Ketteler-Harkotten, Rittergutsbesitzer auf Burg Eringerfeld M. PpKpE&P
Philipp Frhr. v. Wolff-Metternich, Rittergutsbesitzer auf Wehrden, Kr. Höxter 2.
Klemens v. Bockum-Dolffs, Landrath zu Soest, s. Reg. Bez. Arnsberg, Landraths-Aemter
Dr. Egmont v. Bruenneck, Landrath zu Hannover, s. Reg. Bez. Hannover, Landraths-Aemter
Dodo Frhr. zu Inn- und Knyphausen, Rittergutsbes. auf Haus Dorloh bei Mengede, Ldkr. Dortmund 4.
Bernhard Gök v. Olenhusen, Rittergutsbes. zu Hannover 2.
Otto v. Pestel, Rittergutsbes. zu Haus Bruche, Landrath d. Kr. Melle, s. Reg. Bez. Osnabrück, Ldrths. Aemter
Leopold Frhr. Spiegel v. u. zu Peckelsheim, Rittergutsbes. auf Werna, Kr. Ilfeld LD2. HSEH3b
Leonhard Gf. v. Rothkirch u. Trach auf Panthenau LD1. HEK2 MGr62b
Edgard v. Wedel, dienstthuender Kammerherr Ihrer Maj. der Kaiserin u. Königin Friedrich, s. Hofstaat Allerhöchstderselben

1890

Ulrich v. Trotha, dienstthuender Kammerherr bei J. K. H. der Frau Prinzessin Friedrich Leopold, s. Hofstaat Höchstderselben
Leonhard v. Kalckreuth, Rittergutsbes. auf Obergörzig, Kr. Meseritz
Eberhard Burggf. u. Gf. zu Dohna-Schlobitten auf Waldburg, Kr. Königsberg i. Ostpr.
Karl Frhr. v. der Reck, Hofchef Sr. Hoheit des Herzogs Friedrich Ferdinand zu Schlesw. Holst. Sonderb. Glücksburg 4. DD3 LEK3 WV1
August v. Rumohr, Fideikommißbes. auf Rundhof, Landkr. Flensburg LD2.
Adolf Burggf. u. Gf. zu Dohna-Schlodien, Majoratsbes. auf Schlodien, Kr. Pr. Holland, Mitgl. d. HH. 2. LD1.
Paul Gf. Wolff-Metternich, Leg. Rath, erster Sekretär bei der Botschaft in London, s. daselbst
Werner v. Bergen, außerord. Gesandter u. bevollmächtigter Minister auf Rivera ꝛc. 2. JM&L2b JK1 SmK2a VB2
Karl Frhr. v. Plessen auf Sierhagen u. Wahlstorff 2.
Oskar v. Dolega-Kozierowski, Landrath des Kr. Hzgth. Lauenburg, zu St. Georgsberg, s. Reg. Bez. Schlesw., Ldrths. Aemter
Ernst v. Mutius, Landes-Aeltester und Kreis-Deputirter auf Rosenthal (Schweidnitz) und auf Börnchen 4. 4. 2. GBZL3a m.Schw. BMV3a LSVMm.Schw. MWK3 SA2a SA3aKD WK3a m.Schw.
Konstantin v. Jerin, Mitgl. d. HH. auf Gesetz, Kr Neiße, s. Herrenhaus
Sylvius v. Auleck auf Kochezütz
Georg Frhr. v. Saurma-Jeltsch auf Sterzendorf 2. M. RA3 m.Schw.
Guido v. Kessel, Landes-Aeltester u. Mitgl. d. Bez. Ausschusses des Reg. Bez. Liegnitz auf Zeisdorf 2w.
Erich v. Tiedemann auf Kranz, Kr. Meseritz, stellvertr. Mitgl. d. Lds. Eis. Raths in Berlin, Mitgl. d. AH. 4.
Heinrich Dzierzykraj v. Morawski auf Czeluszin, Kr. Gostyn

1891

Heinrich Frhr. v. Buddenbrock, Hofmarschall S. H. des Herzogs Ernst Günther zu Schlesw. Holst. AAB2a

Josef v. Bothmer, dienstth. Kavalier J. K. H. der Frau Landgräfin Anna von Hessen zu Frankfurt a. M. AAB2b DD3 GHP3a

Maximilian v. Johnston, Kreis-Deputirter und Landes-Aeltester auf Rathen, Kr. Neurode ✠2. LD2.

Karl Rabe v. Pappenheim, Rittergutsbesitzer auf Liebenau, Kr. Hofgeismar, Mitgl. d. Prov. Raths, d. Bez. Eis. Raths in Erfurt u. d. Lds. Ausschusses zu Cassel

August v. Trott zu Solz, Landrath d. Kr. Marburg

Wilhelm Siesebert Hermann Riedesel, Frhr. zu Eisenbach, Landrath d. Kr. Gelnhausen u. Mitgl. d. AH., s. Reg. Bez. Cassel, Ldrths. Aemter

Ernst v. Bredow auf Mückenberg, Landrath des Kreises Liebenwerda, s. Reg. Bez. Merseburg, Ldrths. Aemter

Arthur Konstantin Ludwig v. Breitenbauch auf Burg Ranis, Mitgl. d. HH. u. Landrath d. Kr. Ziegenrück, s. Reg. Bez. Erfurt, Ldrths. Aemter

Alhard Frhr. v. der Borch, Deichhauptmann auf Friedeburg ✠2.

Ernst Franz Georg Adam Frhr. Knigge auf Endorf

Albrecht Gf. v. Alvensleben-Schönborn, Erbtruchseß im Fürstenth. Halberstadt, auf Erxleben, s. Erb-Aemter

Dr. Alfred v. Bülow, Leg. Rath, erster Sekr. bei der Botschaft in St. Petersburg, s. Min. d. ausw. Angel., Kaiserl. u. Königl. Gesandtschaften

1892

Adolf Ludwig Gf. v. Schlieffen auf Sandow, Landrath d. Kr. Pyritz, s. Reg. Bez. Stettin, Ldrths. Aemter

Wilhelm v. Zitzewitz, Rittergutsbes. auf Zezenow, Kr. Stolp ✠4. ✠2.

Alard v. Oldenburg, Rittergutsbes. auf Januschau, Kr. Rosenberg, West-Pr.

Adam Gf. v. Sierakowski, Rittergutsbes. auf Groß-Waplitz, Kr. Stuhm

Franz v. Parpart, Rittergutsbes. auf Jakobsdorf, Kr. Konitz ✠2.

Otto Frhr. v. Senden, Oberst a. D., dienstth. Kavalier u. Vorstand des Hofstaats J. K. H. der Frau Prinzessin Luise v. Preußen zu Wiesbaden, s. Hofstaat Höchstderselben

---

Kammerjunker.

(Nach dem Datum ihres Patents.)

I. Von der Ernennung des Königs Wilhelm I.

1866

Wilh. Frhr. Knigge auf Harkerode im Mansfelder Gebirgskreise ✠4.

1871

Maximilian Frhr. v. Werther auf Damnitz bei Namslau

1876

Adolf Gf. v. Westarp zu Partenkirchen i. Ob. Bayern

1877

Max Gf. v. Bergh gen. Trips auf Hemmersbach im Kr. Bergheim

1878

Konrad Hans Edler Herr zu Putlitz auf Gr. Pankow in der Ost-Prignitz

1880

Maximilian v. Breuning, Landrath d. Kr. Düren, s. Reg. Bez. Aachen, Ldrths. Aemter

1882

Roger Gf. v. Seherr-Thoß, Rittergutsbesitzer auf Schloß Roßnochau

1883

Hans Paul Frhr. v. Humboldt-Dachröden, Vize-Konsul für den Hafen von London in London ✠4.

Stüringk Frhr. v. Bohlen auf Lerchenborn im Kr. Lüben und auf Streu im Kr. Rügen

1884

Albert Gf. v. Schlippenbach in Berlin SpCIII.2b

1885

Georg Gf. v. Schlieffen, Reg. Assessor in Potsdam, s. Ob. Präs. daselbst

Günther v. Woyrsch, Reg. Referendar in Breslau

Dr. Mumm v. Schwarzenstein, Leg. Sekretär in Bukarest, s. Minist. d. ausw. Ang., Kaiserl. u. Königl. Gesandtschaften

Frhr. v. Seherr-Thoß, Geh. Reg. u. vortr. Rath im Minist. f. Landwirthschaft ꝛc., s. daselbst

1886

Bolko v. Uechtritz u. Steinkirch, Kammergerichts-Assessor in Berlin

Gustav v. Below-Rutzau zu Rutzau bei Putzig i. Westpreußen, Leg. Sekr. in Lissabon, s. Min. d. ausw. Angel., Kaiserl. u. Königl. Gesandtschaften

Rudolf v. Salisch, Majoratsherr auf Peruschen, Kr. Wohlau

Dr. Josef v. Zumbracht, Hofkavalier J. Kgl. Hoheit der Frau Fürstin von Hohenzollern in Sigmaringen, s. Hofstaat Höchstderselben

Johann Arnold Frhr. v. Solemacher-Antweiler, Rittergutsbesitzer auf Burg Wachendorf, Kr. Euskirchen BBE2 LSEK2 M.

Augustus v. Cabrera in Berlin SEK2 SpCIII.3

Otto v. Errleben, Ob. Lds. Ger. Referend. a. D. TO4

1887

Hans v. Muellern auf Soßnow, Kr. Flatow

Johannes Edgar Gf. Henckel v. Donnersmarck auf Kaulwitz, Kr. Namslau

---

2. Von der Ernennung des Königs Friedrich III.

1888

Klemens Frhr. v. Ketteler, Legat. Rath in Washington, s. Min. d. ausw. Angel., Kaiserl. u. Königl. Gesandtschaften
Dr. Stanislaus Gf. v. Dönhoff, Ob. Landes-Ger. Ref. zu Königsberg i. Pr.
Sigismund v. Kurnatowski auf Deutsch-Presse

3. Von der Ernennung des Königs Wilhelm II.

Friedr. v. Oppen auf Kunersdorf b. Wriezen a. O.

1889

Hans Adolf v. Bülow, Leg. Sekr. in Berlin
Christoph v. Pressentin gen. v. Kautter, Majoratsbesitzer auf Willkamm, Kr. Gerdauen

1890

Emanuel Friedrich Burggraf u. Gf. zu Dohna-Schlobitten auf Kanthen im Kr. Pr. Holland
Hans Nikolaus Gf. Finck v. Finckenstein, Fideikommißbesitzer auf Groß-Simnau, Kr. Mohrungen
Christian Gf. zu Rantzau, Landrath d. Kr. Plön auf Rastorf, s. Reg. Bez. Schlesw., Ldrths. Aemter
Heinrich v. Heydebrand u. der Lasa auf Schloß Storchnest, Kr. Lissa
Stanislaus v. Łącki auf Konin, Kr. Neutomischel

1891

Dr. Karl v. Behr auf Pinnow, Kr. Greifswald, Reg. Assessor in Stralsund
Alfred Gf. v. Schlabrendorf zu Alt-Prochnow, Kr. Deutsch-Krone
Karl Aug. Heinrich Gf. v. Platen zu Hallermund, Landrath d. Kr. Segeberg, s. Reg. zu Schleswig

1892

Günther v. Puttkamer zu Schlackow, Kr. Schlawe
Karl Konrad Alexander Klaus v. Below, Referendar in Berlin
Ernst Friedrich Karl Theodor Frhr. v. Troschke, Reg. Assessor zu Stettin
Dr. Kurt v. Willich, Landrath des Kr. Birnbaum, s. Reg. Bez. Posen, Ldrths. Aemter

Leibarzt Sr. Majestät des Kaisers und Königs.

Dr. Leuthold, Prof., Gen. Arzt 1. Kl. (m. d. Range als Gen. Major) u Korps-Arzt des Garde-Korps 3. 2. 2. 2w. HEK2 AAB2a GBZL2a BCV2b BHM2a BL2b BrsL2a DD2a GE2a GHP2a JK2a LEK2 MWK2b MGrf2a NL2 ÖL2 ÖEK2 ÖFJ1 OV2a RA2m.Br. RSt1 SA2b GSF2a HSEH2a SN2b SW2a TO2 WK2b WF2b

Schatull-Verwaltung und Privat-Kanzlei Sr. Majestät des Kaisers und Königs.

(Im Königlichen Schloß. Am Lustgarten 3.)

Meißner, Geh. Reg. Rath, Korrespondenz-Sekretär Sr. Majestät des Kaisers und Königs 3 3. 2w. GBZL3a m.E. BHM3 DD3 JM&L2b JK2a GLE3a ÖFJ2 SN3 RSt2 WK3a ZSt113
Grimm, Hof-Rath, Schatull-Rendant 4.
Kühne, Hof-Rath, Schatull-Sekretär 4.

Ober-Hof-Marschall-Amt Sr. Majestät des Kaisers und Königs.

(Geschäftslokal C. im Königl. Schlosse auf dem zweiten Hofe Nr. 14.)

Chef.

Se. Exc. August Gf. zu Eulenburg, Gen. Major à la suite der Armee, Ober-Hof- u. Haus-Marschall, Ober-Zeremonienmeister, s. Ober-Hofchargen

Frhr. v. Lyncker, Haus-Marschall, s. Vize-Ober-Hofchargen
Gf. v. Pückler, Hof-Marschall, s. Vize-Ober-Hofchargen

Rath, Direktor, Geh. Reg. Rath (m. d. R. d. Räthe III. Kl.) 4. JM&L2b ÖFJ2 NON3 RmK2b RA2

Hof-Pagen-Institut.

Pagen-Gouverneur: Otto v. Zaborowski, Pr. Lieut. u. zweiter Adjut. b. Kommando d. Kad. Korps, s. das.

a. Leib-Pagen Sr. Majestät des Kaisers und Königs.

Tassilo Frhr. v. Meerscheidt-Hüllessem | Franz v. Goetze

b. Hof-Pagen.

Karl v. Kiesell II.	Ernst v. Schönfeldt	Alfred v. Carisch	Bruno v. Rudno-Rudzinski II.
Hellmuth v. Seeler	Rudolf v. Wildemann I.	Hans Frhr. Seutter v. Löwen	Erich v. Herzberg III.
Paul v. Dobschütz	Oskar v. Gaza	Julius v. Boemcken	Kurt v. Burgsdorff
Ernst v. Altrock	Karl v. Eschwege	Ernst v. Lorentz	Hans Frhr. Schenck zu Schweinsberg
Philipp Frhr. v. Villiez	Paul Friedr. v. Kühlwein	Alexander Frhr. v. Uslar-Gleichen	Paul Frhr. v. Troschke
Max v. Bojan I.	Klaus Gf. v. Herzberg II.		
Gustav v. Zamory	Siegfried Frhr. v. Gall		

Erste Abtheilung.

A. Verwaltung.

Artelt, Geh. Hofrath, Hofstaats-Sekr. 3. 3. GBZL2b BHM2 BL3b JK2b LEK3 GLE3a ÖEK3 ÖFJ2 PrS&L4 RmK2b RSt2 SA3b SbT4 SpCHI.3 SW2b TM3

Hausadowski, Hofrath, Hofstaats-Sekretär 4. JK3a ÖEK3 HSEH3b PrS&L4

Schwerin, Hofrath, Hofstaats-Sekretär 4. 2. HEK3 AAB3a GBZL3b BHM3 BL3b BmL3b DD3 GHP3a JM&L3a JK3a LEK3 MGrf4 ÖEK3 ÖFJ2 OV3a RmK3a RA3 RSt2 SA3b GSF3b HSEH3a SW3a TO4 WF3b

Buro, Hofstaats-Sekretär BL3b JK3a RmK3a RSt3

Waldmann, Hofstaats-Sekretär JM&L3b NON5 ÖFJ3 HSEH3b WF3b

B. Kasse.

Michael, Hofrath, Hofstaats-Sekretär, Rendant 4. 2w. JK3a LEK3 MMV2r.B. ÖEK3

Lück, Hofrath, Hofstaats-Sekretär, Kassirer 4. GHP3b LEK3 ÖFJ3 RSt3 HSEH3b

Wernicke, Hofrath, Hofstaats-Sekretär, erster Buchhalter u. Kontroleur 4. BHM3 BL3b OV3b RSt3 SA3b

Schiffmann, Hofstaats-Sekretär, zweiter Buchhalter und Kalkulator GBZL3b GHP3b ÖFJ3

Stechert, Ob. Hofmarschall-Amts-Sekretär

C. Bureau.

Reichel, Hofstaats-Sekretär 4. BL3b GHP3b JK3a REK(j.L.)3 RSt3 WF3b

Hoogeweg, Ob. Hofmarschall-Amts-Sekretär, Registrator GBZL3b JK3b LSEK3 ÖFJ3

Fischer, Ob. Hofmarschall-Amts-Sekretär, Bureau-Vorsteher JK3b ÖFJ3 WF3b

Neumann, Journalist TM4

Lenz, Ob. Hofmarschall-Amts-Sekretär NON5

Weymann, Ob. Hofmarschall-Amts-Sekretär WF3b

Zweite Abtheilung.

A. Schloß-Baukommission.

Tetens, Hof-Bau-Rath, Direktor 4. 4. GBZL3a m.E.

Häberlin, Hof-Bau-Rath in Potsdam 4. 4. JK3a

Bohne, Hof-Bau-Insp. in Potsdam 4. 2.

Geyer, Hof-Bau-Inspektor 4. 2. LD2.

Ravel, Hof-Bau-Inspektor

Artelt, Ober-Maschinenmeister in Potsdam

Gebbe, technischer Sekretär

Für besondere Aufträge: Ihne, Hof-Bau-Rath, Hof-Architekt Sr. Majestät 4.

B. Verwaltung des Hohenzollern-Museums im Schlosse Monbijou.

Dohme, Geh. Reg. Rath, Direktor 2.m.Br. 2. 3. HEK3 GBZL3a BHM2 BL2b DD2b FEL3b JM&L2b JK2b MWK3 GLE2b ÖFJ2 OV2b PCH2 PrS&L3 RmSt2b RA3 RSt2 NO2b SbT3 TM4

Franke, Inspektor, Kastellan des Schlosses (s. Schloß-Verwaltungen)

C. Justitiar.

Fleischhammer, Geh. Hof-Justiz-Rath 4. 3.

D. Verwaltung der Bibliotheken und Kunstsachen.

Möllhausen, Kustos der Bibliotheken in den Kgl. Schlössern in und um Potsdam 4. ÖFJ3 SN3

Dr. Seidel, Kustos der Kunstsammlungen in den Königl. Schlössern JK3a LEK3

Robert-Tornow, Bibliothekar der Königl. Haus-Bibliothek

E. Hof-Aerzte.

a. in Berlin.

Dr. Hoffmann, Geb. San. Rath 3. 3.Er.B. 4.w. WO

Dr. Nolte, Geh. San. Rath 4. 4. 2.

Dr. Bör, San. Rath 4.

Dr. Tamm, San. Rath

b. in Potsdam.

Dr. Adloff, San. Rath 4.

Dr. Ziegler, San. Rath LD2.

c. in Charlottenburg.

Dr. Menzel

Dritte Abtheilung.
Garten-Intendantur.
(Bureau: in Sanssouci.)

A. Direktion.

Petter, Direktor der Königl. Gärten, der Königl. Landes-Baumschule zu Geltow und der Königl Gärtner-Lehr-Anstalt am Wildpark ✠4. ✠4. JK2b
Pilch, Hofrath, erster Sekretär u. Bureau-Vorsteher ✠4. ✠4. RSt3
Berbge, exped. Sekretär ✠4.

B. Hofgärtner.

Th. Nietner I. im Neuen Garten, Ob. Hofgärtner ✠4. ✠4.
Neuter auf der Pfauen-Insel, zugl. Kastellan, s. Schloß-Verwaltungen
E. Nietner II. in Charlottenburg ✠4. LD1. GBZL3b PrS&L5
Klatt bei dem Neuen Palais u. in Charlottenhof ✠4. ✠4. GBZL3b NON5
Merle in Homburg v. d. H. ✠4.
Jancke in Bellevue ✠4. LD2. GBZL3b PrS&L5
Eulefeld im Georgs-Garten zu Hannover ✠2. JM&L3b HSEH5b m.Schw.
Wundel in Sanssouci ✠4. RmSt4b
Poesch in Sanssouci, Lehrer an der Königl. Gärtner-Lehr-Anstalt am Wildpark ✠4.

C. Obergärtner.

Rosenberg in Marly LD2. BVM1
Binger in Koblenz
Kurt Nietner im Neuen Garten
Maillard in Charlottenhof, Lehrer an der Königl. Gärtner-Lehr-Anstalt am Wildpark
Wiß in Sanssouci
Zabermann in Monbijou GBZL4b
Franz in Sanssouci
Brasch in Sanssouci

D. Garten-Verwalter.

Wardin in Sanssouci | v. Sydow in Charlottenburg | Neuter in Potsdam

Ressort.

1. Unmittelbare Bedienung Sr. Majestät des Kaisers und Königs.

Brachwitz, Kammerdiener ✠4. ✠2. ✠4. AAB3b GBZL3b GBV4a BHM5a GHP3b MWK4b ÖFJ3 ÖCVK1b RA5 GSVM1 HSEH3b TM4

2. Hof-Fouriere.

Benecke ✠4. GBV4a BHM5a GHAEZ JK3b LCVM ÖCVK2b NVM1 TM4 WMV4a WF3b
Barthelomé, Haushofmeister ✠4. HEK4a GBZL3b BVM1 GHP3b ÖCVK2a RmSt4b SAEZ GSF3b HSEH3b
Schramm BVM1 GHP3b LEK4 ÖCVK1a WF3b
Thyssen ✠2. MWK4b ÖCVK2b RmK3b WF3b
Tolkmitt in Potsdam ✠4. ◯A. GBV4a JK3b MWK4b ÖCVK2 RmSt4b SAEZ WV3

3. Hof-Küche.

Dittmer, Küchenmeister ✠4. ✠4. JK3b LEK4 MWK4a SA4 HSEH4

4. Hof-Kellerei.

Walter, Kellermeister ✠4. BVM1 GHP4 JK3b LEK4 MWK4b HSEH4 WF3b
Wiegand, Kellermeister, RmSt4a RgM1

5. Hof-Silberkammer.

Mares, Silber-Verwalter BVM1 LEK5a MVM2
Stolz, Silber-Verwalter BHM5b ÖCVK2b RgM1

6. Weißzeugkammer und Waschhaus.

Köbcke, Weißzeug-Aufseherin
Karbe, Weißzeug-Aufseherin in Potsdam
Riehm, Weißzeug-Aufseherin in Wiesbaden
Wallmann, Vorsteher der Wasch-Anstalt in Potsdam ✠2. LEK5b SA4 HSEH5a

7. Schloß-Verwaltungen in Berlin:

Ukermarker, Kastellan des Schlosses ✠4. ✠4. ✠2. GBZL3b BHM4 GE4 GHP3b LEK4 NON5 ÖFJ3 ÖCVK1a PCH3 RmSt3b RG4 SH4b SpJ3 GSVM1 HSEH4 WF3b
Schneider, Kastellan des Königl. Palais ✠4. ✠4. GBZL3b ÖCVK1
Ritter, Kastellan des Schlosses Bellevue bei Berlin ✠4. PrS&L5
Franke, Kastellan des Schlosses Monbijou ✠4. AAB4a GE4 LEK4b MWK4b PrS&L4 RmSt3b SA4 HSEH4 WV3

in Benrath:

Kastellan (fehlt); die Verwaltung ist dem Kastellan Stürmer zu Brühl mit übertragen

in Breslau:

Ackermann, Kastellan ✠4. RmK3b

in Brühl:

Stürmer, Kastellan ✠4. AAB4a LEK4a NVM1m.Kr. OVEZ1

in Cassel und Wilhelmshöhe:

Rosenblath, Geh. Hof-Rath, s. Reg. zu Cassel
Knyrim, Hof-Bau-Rath ✠4 ✠4.
Weiß, Kastellan für das Schloß in Cassel
Baldewein, Kastellan ✠4. } für das Schloß
Hintelmann, Hofgärtner ✠4. ✠2. LD1. } Wilhelmshöhe nebst Anlagen
Casper, Kastellan für die Löwenburg zu Wilhelmshöhe ✠4.

in Celle:

Christoph, Kastellan ✠4. GHP4 MVM2 ÖCVK2a RgM1 HSEH5b
Großheim, Hofgärtner des Schloßgartens ✠4.

in Charlottenburg:

Krause, Schloß-Kommissar ✠4. AAB4a GBZL3b JK3b MWK4b OVEZ1 ÖCVK1 PrS&L4 PCH3 RmK3b SA3b HSEH4 SEK4 NVM1
Scholz, Aufseher des Schloßtheaters ◯A.

in Erdmannsdorf:

Rettner, Kastellan ✠4. LEK3 ÖCVK1b HSEH4
Teichler, Hofgärtner des Schloßgartens ✠4.

in Freienwalde:

Zimmermann, Kastellan ✠4. ✠2. MMV2 ÖTM1 GSVM2

in Göhrde (Jagdschloß):

Denecke, Kastellan AAB4a ÖCVK2a HSEH5a

in Grunewald bei Charlottenburg (Jagdschloß):

Kikisch, Jagdzeug-Inspektor, s. Hof-Jagd-Amt

in Hannover:

Antoine, Kastellan des Residenzschlosses ✠4. GBV4a ÖCVK1b HSEH4
Heip, Kastellan des Palais im Georgsgarten ✠ ◯ GBV4a GHP4 PrS&L5

in Hohenzollern (Burg):

Sange, Kastellan ✠4. LEK5b ÖCVK2b HSEH5b NVM2

in Homburg v. d. H.

Vergin, Kastellan GHAEZ LEK5b ÖCVM2a PCH3 SAEZ HSEH5b

in Hubertusstock:

Ziebell, Aufseher des Jagdschlosses HAEZ MVM2 ÖCVM2a NVM2

in Koblenz:

Bröse, Kastellan ✠4. ✠2. SAEZ HSEH5a

in Königsberg i. Pr.:

Hintze, Kastellan ✠4. ✠2. GBV4b MVM2 ÖCVK2a OEK2 PrS&L5 RmSt4a SA4 SAEZ NVM2 WK4a

in Königswusterhausen:

Schulze, Kastellan ✠4. GHAEZ MVM2 ÖCVK2a PVV4 HSEH5a NVM2 WK4a

in Lehlingen:

Schütze, Kastellan AAB4a GHP4 LEK5 MVM2 HSEH5a NVM2 TM5

in Osnabrück:

Nieke, Schloßverwalter ✠4.

in Potsdam und Umgegend:

Morsch, Ob. Kastellan im Neuen Palais ✠4. JM&L3b JK3b NON5 RmSt3b SA4 HSEH4
Arens, Kastellan in Babelsberg ✠4. ✠2w. GBZL3b GHP4 MWK4b ÖCVK2b SA4 HSEH4 SpJ3 SEK4
Kindermann, Hofgärtner in Babelsberg ✠4. ✠4. ✠2. GBZL3a ÖFJ3
Kastellan des Schlosses Sanssouci (fehlt z. Zt.)
Kreth, Kastellan des Orangeriehauses bei Sanssouci ✠4. RmK3b
Jürns, inter. Kastellan des Stadtschlosses MWK4b ÖCVK1a
Brück, Kastellan des Marmor-Palais im Neuen Garten ✠4. GBV4b RmSt4a SA4 NVM1
Seifert, Kastellan des Potsdamer Schauspielhauses ◯A
Reuter, Hofgärtner u. Kastellan des Schlosses auf d. Pfauen-Insel ✠4. ✠4.
Rabe, Kastellan des Jagdschlosses Stern ✠4.
Weiß, Kastellan des Belvedere auf dem Pfingstberge ✠4.
Rosack, Schloß- u. Garten-Verwalter zu Sakrow
Thyssen, Aufs. des Schlosses Charlottenhof ◯A.
Fleidl, Aufs. des Bayer. Hauses im Wildpark
Sieber, Aufs. d. Landh. zu Alexandrowska ◯A.
Körth, Aufs. der Bilder-Galerie zu Sanssouci ◯A.

Aufseher des Landhauses zu Lindstedt fehlt; die Verwaltung ist dem Ob. Kastellan Morsch im Neuen Palais (s. vorher) mit übertragen

in Schönhausen:

Sauer, inter. Kastellan ✠4. GHAEZ ÖCVK2a HSEH5b

in Schwedt a. O.:

Lepa, Kastellan ✠4. GBV4b BHM5a MVM2 ÖCVK1a RmSt4a SA4

in Soneck (Burg):

Becker, Aufseher ◯A.

in Springe (Saupark):
(Kastellan fehlt.)

in Stolzenfels:
Hahr, Kastellan ÖCVK1a

in Straßburg (Kaiserpalast):
Wilken, Kastellan ✠4.

in Wiesbaden:
Dobrin, Kastellan ✠4. GBZL4b GHP4 MWK4b ÖCVK1a SA4 GSVM2 HSEH5b NVM1

(Die Königl. Schlösser u. Gärten zu Brühl, Benrath, Oliva bei Danzig und Schloß Jägerhof in Düsseldorf werden unmittelbar von den betr. Bezirksregierungen unter Mitwirkung des Ober-Hofmarschall-Amts verwaltet.)

8. Hof-Bau- und Holz-Depot-Verwaltungen.

Stümpe, Hofmarschall-Amts-Sekretär, Inspektor d. Hofstaats-Holzplatzes in Berlin ✠4.

Steffregen, Hof-Bau-Depot- u. Brennholz-Verwalter in Potsdam ✠4. GBV4a PrS&L5 RgM1 HSEH5b SEK5b

Königl. Ober-Zeremonien-Amt.

(Geschäftslokal: C. Königl. Schloß, zweiter Hof Nr. 15.)

Chef: Se. Exc. **August Gf. zu Eulenburg**, Ob. Zeremonienmeister, Ob. Hof- und Hausmarschall, s. Ob. Hofchargen

Einführer des diplomatischen Korps: v. Usedom, Kammerherr, s. Vize-Ob. Hofchargen

Sekretariat und Registratur: Griebenow, Hofrath ✠4. ✠4.Kr.B. GBZL3a GHP3a JM&L3a JK3a LSEK3 ÖEK3 HSEH3b SA3b SH4b WF3a

Königl. Marstall.

Chef: Se. Exc. Gf. v. Wedel, Ober-Stallmeister, s. Ober-Hofchargen

v. Festenberg-Pakisch, Major à la suite des Drag. Regts. König Friedrich III. (2. Schles.) Nr. 8, kommand. zum Königl. Marstall ✠4. ✠2. HEK3 BHM2 BMV3b DD3 GHP2b JM&L3a JK2b MWK3 ÖL3 ÖEK3 OV3a RmK2b RA3 SA2e SS4a WK3b WF3a

1. Ober-Marstall-Amt.

(C. Breitestr. Nr. 34.)

Hübner, Hofstaats-Sekr., Bureau-Vorsteher
Wasmund, Rendant
Usbeck, Kontroleur u. Kalkulator

Justitiar: Fleischhammer, Geh. Hof-Justiz-Rath, s. Ober-Hofmarschall-Amt, Abthl. II.

Bau-Beamter: (z. Zt. unbesetzt)

2. Ober-Marstall-Amts-Kasse.

Rendant: Wasmund, s. vorher
Kontroleur: Usbeck, s. vorher

3. Marställe.

a. Leibreitstall in Potsdam.

Plinzner, Leibstallmstr. Sr. Maj. d. Kaisers u. Königs (m. d. R. d. Kammerjunker), Vorsteher ✠4. GE3 JK3b ÖEK3 RSt2 SA3a SW3a TM4 WF3a

b. Marställe in Berlin.

(C. Breitestr. Nr. 32/37 — NW. Dorotheenstr. Nr. 97 — N. Stallstr. Nr. 6.)

Nistler, Stallmeister ✠4. BHM4 GHP3a JK3b NON5 ÖFJ3 PrS&L4 PCH3 RA3 RSt3 SbT5 SpCIII.3

Hällmigk, Leibstallmstr. Ihrer Maj. d. Kaiserin und Königin ✠2. LD1. BL3b JK3b ÖFJ3 RSt3 SA3a GSF3b SW3a SpJ3

Böhm, Rittmeister à la suite des Magdebg. Hus. Regts. Nr. 10, kommandirt zur Dienstleistung beim Königl. Marstall RmK3a

Dr. Albrecht, Ober-Roßarzt ✠4.

Suder, Roßarzt ✠4. GBZL3b m.Schw.

c. Marställe in Potsdam.

Schollwer, Stallmstr. ✠4. GBZL3b BL3b JK3b GLE3b NON5 ÖFJ3 PrS&L4 RmSt3b SW3a

Thinius, Roßarzt ✠4. GBZL3b

Königl. Hof-Jagd-Amt.

(W. Potsdamerstr. Nr. 134 c. II.)

Chef.

Se. Durchl. Hans Heinrich XI., Fürst von Pleß ꝛc., Oberst-Jägermeister ꝛc., s. Oberste Hofchargen

Mitglieder.

Se. Exc. Frhr. v. Heinze-Weißenrode, Vize-Ober-Jägermeister vom Dienst, Vertreter des Chefs in allen Hofjagd-Angelegenheiten, s. Vize-Ober-Hofchargen

Burggraf u. Gf. zu Dohna-Schlobitten, Vize-Ober-Jägermstr. v. Dienst ꝛc., s. Vize-Ober-Hofchargen

v. Alvensleben, Ob. Forstmeister in Potsdam, s. Reg. zu Potsdam
(in Angeleg. der Hofjagden im Reg. Bez. Potsdam)

Frhr. v. Salmuth, Ob. Forstmeister zu Magdeburg, s. Reg. zu Magdeburg
(in Angel. der Hofjagden in den Staats-Forsten des Reg. Bez. Magdeburg)

v. Stünzner, Ober-Forstmeister, s. Hofkammer
(in Angel. der Hofjagden in den Königl. Hofkammer-Forsten)

v. Wurmb, Ober-Forstmeister in Hannover, s. Reg. zu Hannover
(in Angel. der Hofjagden in der Prov. Hannover)

Sekretariat: Eckelberg, Geh. Hof-Rath 3. 3. AAB3a MWK3 ÖFJ3 PVV3 RA3 HSEH3a

Kasse: Se. Exc. Frhr. v. Heinze-Weißenrode, Vize-Ober-Jägermeister ꝛc., Kassen-Kurator, s. vorher
Eckelberg, Geh. Hof-Rath, Rendant, s. vorher

Justitiar: Fleischhammer, Geh. Hof-Justiz-Rath, s. Ober-Hofmarsch. Amt, Abth. II.

Jagdzeug-Institut und Feldjagdgehege.

Jagdz. Insp.: Kikisch im Jagdschloß Grunewald, zugl. Jagd-Schloß-Verw. 4. 4. 4. MWK4a SA3b HSEH3b

Fasanerieen bei Charlottenhof unweit Potsdam, zu Fürstenwald unweit Ohlau und zu Eichwald bei Cassel.

Fasanenmeister: (Fasanenmeister fehlen z. Zt.)

Schwanenzucht-Anstalten bei Spandau und Potsdam.

Inspektor: d. Spand. Anst.: Kikisch, Jagdz. Insp. zu Grunewald, s. vorher
d. Potsd. Anst.: Palm, Ober-Piqueur z. Jägerhof b. Klein-Glienicke

Parforcejagd-Equipage.

Ob. Piqueur: Palm, s. vorher

Wildpark.

Wildmeister: Weber ◯A.i.G. ◯A. ÖFJ3 PCH3

Königliche Schauspiele.

A. Königliche Schauspiele in Berlin.

Chef: Se. Exc. Bolko Gf v. Hochberg, Gen. Intendant der Kgl. Schauspiele ꝛc., s. Vize-Ober-Hofchargen

Intendantur-Bureau.

(W. Französischestr. Nr. 36.)

Schäffer, Geh. Hof-Rath, Vorsteher 3. 3. JK3a RmSt3a RA3

Hartmann, Geh. Hof-Rath, Vorsteher 4. 3. JK3a RmK3a RA3

Dr. Taubert (Emil), Prof., Theater-Intendantur-Rath 4. RSt3

Mäder, Intend. Sekretär, Bibliothekar ◯A. RSt3

Cassi, Intendantur-Sekretär

Rechts-Konsulent: Bischoff, Land-Ger. Rath, s. Stadtkr. Berlin, Justiz-Behörden

Arzt: Dr. Schmidt, Geh. San. Rath, Ob. Arzt am St. Hedwigs-Krankenh. 4. 4. Er.B.

Hense, Baurath, Hof-Baumeister, hat die bauliche Aufsicht über das Opern- u. Schauspielhaus 4.

Regisseur d. Schausp.: Ob. Regisseur Grube NON4 REK3 RmSt3b HSEH3b HSMVKfK&W1, s. a. Schauspieler

Regisseur der Oper: Ob. Regisseur Teplaff RmK3b RSt3 SbT4

Regie.

Plaschke, Hülfsregisseur des Schauspiels

Schmidt, Hülfsregisseur der Oper

Wehrmann, Scenerie-Insp. u. Inspizient d. Schauspiels

Berthold, Inspizient des Schauspiels

Braunschweig, Inspizient der Oper

Inspektionen.

Brandt, Maschinerie-Ob. Insp. 4. GBZL3a BLMfWK&J NON5 RmSt3b RSt3

Quaglio, Dekorations-Maler

Rosenberg, Theatermeister 4.

Michaelis, Theatermeister

Sieche, Theatermeister

Gutknecht, Kostumier

Riebe, Intendantur-Sekretär (Vorsteh. d. Garderobe)

Brandt, Intendantur-Sekretär

Wagner, Intendantur-Sekretär

Lachmann, Beleuchtungs-Aufseher 4.

Wünsche, Intend. Sekretär u. Haus-Polizei-Insp. im Schauspielhause

Pallaschke, Intend. Sekr. u. Haus-Polizei-Insp. im Opernhause 2. PrS&L5 RmSt3b RA3 RSt3 HSEH3b

Kopp, Intend. Sekretär (Vorsteher d. Requisiten-Verwalt.) ✠2. RG5

Kriese, Musikalien-Inspektor ✠4. ○A.

Kassen.

Haupt-Kasse.

Lautensach, Rendant | Krüger, Intend. Sekret. u. Kontrolleur
Schmidt, Kalkulator ✠4. ✠ | Ballhorn II., Intend. Sekr. u. Buchhalter

Tages-Kasse.

Sandner, Insp. d. Tages-Kasse ✠4.
Ballhorn I., Insp. d. Tages-Kasse
Wurm, Intendantur-Sekretär ✠2.
Trübe, Intendantur-Sekretär

Kassirer für den Verkauf der Billets

Schauspiel.

1. Schauspieler.

Arndt
Berthold (zugl. Inspiz.)
Blenke
Delmar
Eichholz
Grube, s. vorher
Hartmann
Heine
Herrmann
Herzer
Ritter v. Hochenburg
Kahle
Keßler
Klein
Link
Ludwig
Matkowsky
Müller
Nesper HSMVKfK&W1 HSEH3b
Oberländer BLMfWK&J
Plaschke LD2. (zugl. Hülfsregisseur)
Purschian
Siegrist
Vischer
Vollmer
Will
Winter

2. Schauspielerinnen.

Abich
Bergmann
Conrad
Gollmick
v. Hochenburg-Jürgens
Kahle-Keßler
Lindner
Peppe
Richter
Schramm
Seebach, Ehrenmitglied des Königl. Theaters in Hannover und des Hoftheaters in Koburg-Gotha GHVMfW&K1 HMfK&W2 HSEH5a HSCVKfK&W2 HSCEM SSVMfK&W1
Stollberg
Tondeur

Ehren-Mitglied: Meyer

Große Oper und Singspiel.

1. Sänger.

Armbrecht
Bets, Kammer-Sänger BHM3 GHP3 HSEH4
Bulß (Königl. Sächs. Kammer-Sänger)
Fränkel
Gudehus (Königl. Sächs. Kammer-Sänger) BLMfW&K
Krasa
Krolop, Kammer-Sänger RmK3b HSCVKfK&W3
Krüger
Lieban
Mödlinger
Philipp
Ritter
Rothmühl
Schmidt MMfK&W1 (zugl. Hülfsregisseur)
Stammer HSMVMfK&W2
Sylva

2. Sängerinnen.

Deppe
Dietrich
Hellmuth-Bräm
Henneberg
Herzog
Hiedler
Lammert SEK5a
Leisinger
Pierson-Brethol
Ritter-Göze
Rothauser
Sucher, Kammer-Sängerin
Weiß

Ehren-Mitglied: Köster, Kammer-Sängerin

Vorstände der Theater-Bildungs-Schulen.

Chor-Direktor: Gräfen
Repetitoren: Schäffer, Steinmann
Lehrerin d. Tanzschule: Braun
Lehrerin für d. wissenschaftl. Elementar-Sch. der Ballet-Eleven: Matthias

Souffleur: Blaser, Kiekebusch | Souffleuse: Bennett

Orchester.

Kapellmeister: Sucher JM&L3b RmSt3b RSt3; Weingartner JM&L3b NON5 RmSt3b; Dr. Muck
Musik-Direktoren: Hertel, Hof-Komp. ✠4. ✠4. BL3b JK3b RA3; Wegener
Konzertmeister: Rehfeld ✠4.; Strauß ✠4.

Ballet.

Balletmeister und Solotänzer: Gräb JK3b

1. Solotänzer.

Burwig | Gräb | E. Müller

2. Solotänzerinnen.

Dell' Era
Margarethe Bethge
Hedwig Gasperini
Doris Kaselowsky
Anna Sonntag
Bertha Stoßmeister
Margarethe Urbanska

3. Koryphäen.

Anna Altmann
Emilie Delcliseur
Martha Greiner
Johanna Pfaffenberg
Pauline Trost
Hedwig Wierzyck
Willy Wierzyck

4. Pantomimisten:

Karl Quaritsch | Otto Winter

5. Pantomimistin:

Mathilde Spiering

B. Königliche Schauspiele außerhalb Berlin.

[Dieselben ressortiren unmittelbar vom Ministerium des Königl. Hauses.]

1. zu Hannover.

Intendant: v. Lepel-Gnitz, Kammerherr, s. Kammerherren (1879)
Bureau-Vorsteher: Poppe, Rechn.Rath ✠4. LD2.
Intend.Sekr. u. Rendant: Arends ✠4.
Intendantur-Sekretär: Hahn
Intendantur-Sekretär: Meyer
Kassirer d. Tages-Einn.: Brennecke ✠4. HWM2

Theater-Arzt: Dr. E. Fischer, San. Rath
Rechts-Konsulent: Cleeves, Justiz-Rath, Rechts-Anw. u. Notar, s. Lb. Ger. Hann., Rechts-Anw.
Theater-Architekt: Frühling, Hofrath, leitet die baul. Angelegenheiten und führt die Oberaufsicht über d. Maschinen- und Dekorationswesen

Ober-Regisseur des Schauspiels: Ellmenreich
Regisseur der Oper: Uttner
Hülfs-Regisseur: Holthaus
Kapellmeister: Kozky
Musik-Direktor (m. d. Charakter Kapellmeister): Herner ✠4.
Chor-Direktor: Lüders

Schauspiel.

1. Schauspieler.

Albert HSCVKfK&W2	Odemar
Barthel	Pohr
Berend	Riesenberg
Bollmann	Schacht
Conrad	Schiewick
Gärtner	Steinecke
Grube HSEH3b	Stolle
Holthaus BLMfVK&J	

2. Schauspielerinnen.

Crusius	Meaubert
Dalberg	Minow
Friedhoff	Preßburg
Giers	Scholz
Heberlein	

Ehren-Mitglieder: v. Bärndorf, Niemann-Seebach

Oper.

1. Sänger.

Emge	Minner
Gillmeister MVM1	Nollet
Grüning	v. Schmid
Meyer	Speith
v. Milde	Uttner, s. vorh.

Ehren-Mitglied: Dr. Gunz, Kammer-Sänger MWK4a SA3b GSVM1 WMVK3

2. Sängerinnen.

Beck-Radecke	Koch-Bossenberger, Königl. Preuß. u. Hzgl. Sachs. Mein. Kammer-Sängerin SA3b
Haebermann	
Jahn	Pewny

Ehren-Mitglied: Caggiati-Tetrelbach

Ballet.

Degen, Balletmstr.	Herrle, erste Solotänzerin
Wilhelm, Solotänzer	Köllisch, zweite Solotänzerin

2. zu Cassel.

Intendant: Frhr. v. u. zu Bilsa, Kammerherr, s. Kammerherren (1882)
Bureau-Vorsteher: Julauf, Hofrath ✠4.
Rendant: F. W. Wichard I.
Sekretär und Bibliothek.: Behrens
Kassirer der Tages-Einnahme: F. A. Wichard II.
Kontroleur: Hein, Sekretär

Justitiar: Ungewitter, Amtsrichter (widerrfl.), s. Prov. Hess.-Nass., Justiz-Behörden
Theater-Arzt: Dr. Heilbrun (auftrw.)
Architekt der Königlichen Theatergebäude: Küppel, Bau-Rath, Land-Bau-Insp., s. Regierung in Cassel (widerrfl.)

Ob. Regisseur: (fehlt z. Zt.)
Hülfsregisseur der Oper: Ewald
» des Schauspiels: Thies
Garderob. Insp. und Bühnen-Inspiz.: Mayer
Kapellmeister: Treiber
Musik- und Chor-Direkt.: Dr. phil. Beier WV3
Konzertmeister: Hoppen
Maschinenmeister: Brandt
Dekorationsmaler: Oertel

Schauspiel.

1. Schauspieler.

Gura	Johow	Rothe
Hecht	Jürgensen	Oppmar
Jariz	Kester	Thies, s. oben

2. Schauspielerinnen.

Barteldes	Harke
Berella	Himmighoffen
Eichelsheim	v. Mills-Milarta
Haacke	

Oper.

1. Sänger.

Bartram	Kiesmann
Eggenburg	Listemann
Ewald, s. vorher	Schulze
Raps	Weltlinger

2. Sängerinnen.

Biazzi-Förster	Fischer	Turba
Busch	Schindler	Tuscher

Ballet.

Wetzestein, Balletmeisterin und erste Solotänzerin (auftragsw.)

Müller, Solotänzerin

3. zu Wiesbaden.

Intendantur: Adelon, Geh. Hofrath, Direktor ✠4. ✠3. GBZL3a DD2b GE3 GHP3a ÖFJ2 OV3b

Bureau-Vorsteher und Rendant: Bauer, Hofrath ✠4. ✠2. DD3 GE4

exped. Sekretär: Straub

Theater-Sekretär: Brose

Kassirerin d. Tages-Einn. Stemmler

Theater-Arzt: Dr. Hoffmann (Emil)

Justitiar: Dr. Siebert, Just. Rath, s. Prov. Hess. Nass., Justiz-Behörden

Ob. Regisseur: Röchy (einstw.)

Regisseur der Oper: Dornewaß (einstw.)

Hülfsregisseur: Grobecker DBM

Kapellmeister: Mannstädt, Prof.

Chor-Direktor: Sedlmayr, Musik-Dir.

Konzertmeister: Weber, Musik-Dir. / Müller

Schauspiel.

1. Schauspieler.

Barmann	Grobecker (zugl. Hülfsregiss.)	Neumann
Bethge	Röchy, zugl. einstw. Ober-Regisseur	Rodins
Friedrich		Rudolph
Greve		

2. Schauspielerinnen.

Eisler	Rosen	Ulrich
Lipski		
Rau	Santen	Wolff

Oper.

1. Sänger.

Aglitzky	Hanschmann	Ruffeni
Bussard	Heuskeshoven	
Dornewaß, zugl. einstw. Reg. d. Op.	Müller	Schmedes

2. Sängerinnen.

Baumgartner	Giergl	Schickhardt
Brodmann	Klein	

Ballet.

Balbo, Balletmeisterin

v. Kornatzki, Solotänzerin

Königl. Hof-Musik.

(W. Französischestr. Nr. 36.)

[Die Funktionen und Attribute des General-Intendanten der Hof-Musik sind durch Allerhöchsten Erlaß vom 30. Januar 1884 mit dem Amte des General-Intendanten der Königl. Schauspiele verbunden worden.]

Gen. Musik-Direktor: (Stelle z. Zt. nicht besetzt)

v. Kontski, Hof-Pianist ✠4. ✠3. PVV3 (abwesend)

A. Becker, Direktor des Dom-Chors, Prof. u. Mitgl. d. Senats d. Akademie d. Künste, s. daselbst

Prüfer, Gesanglehrer an der Charlottenschule ✠4.

Essipoff, Hof-Pianistin

Janotha, Hof-Pianistin

Kammersänger.

Betz, Kgl. Opernsänger, s. Oper

Krolop, Kgl. Opernsänger, s. Oper

Niemann BHM3 GHP3a GSF3b HSEH3b (abwesend)

Wachtel GSF3b (abwesend)

Padilla (abwesend)

Dr. Gunz in Hannover (abwesend)

Stägemann, Direktor d. Stadt-Theaters in Leipzig ✠3. AV/K&W MM/K&W1 PCH3 REK2 RSt3 SA3a HSEH2b HSCVK/K&W1 HSMVK/K&W1 (abwesend)

Mierszwinski (abwesend)

Böse GBZL3b (abwesend)

Ernst (Heinrich) (abwesend)

Kammersängerinnen.

Etelka Gerster-Gardini (abwesend)

Luise Roester (abwesend)

Johanna Jachmann-Wagner (abwesend)

Desirée Artôt de Padilla (abwesend)

Mathilde Mallinger GHL4a HSEH4b (abwesend)

Minnie Hauck (abwesend)

Lilli Lehmann (abwesend)

Anna Sachse-Hoffmeister (abwesend)

Emilia Tagliana (abwesend)

Marianne Brandt HSEH5a (abwesend)

Rosa Sucher, Opernsängerin, s. Oper

Koch-Bossenberger in Hannover, s. Oper daselbst

Hofstaat
Ihrer Majestät der Kaiserin und Königin.

Ober-Hofmeisterin: Ihre Exc. Thereſe Gräfin v. Brockdorff geb. Freiin v. Loën 11. 2. 1865 TCh1

Hofdamen:
- Mathilde Gräfin v. Keller TCh2
- Klara v. Gersdorff, Stiftsdame des adeligen Stiftes Wallenstein zu Fulda TCh2
- Helene Gräfin v. der Schulenburg

Ober-Hofmeister: Se. Exc. Frhr. v. Mirbach (mit dem persönl. Range einer Ober-Hofcharge und mit dem persönl. vom 6. Mai 1892 datirenden Range der Wirklichen Geheimen Räthe), Kammerherr 2. 4. 2. ○R. GBZL2b BL1 GE1 JM&L3b JK1 LSEK1 MGrf1 MMV2 NL1 ÖFJ1 REK(j.L.)1 RmK1 SA1 GSF1 SN1 TO1 WMVK1 WF1

Vize-Ober-Hofmeister: Otto Frhr. v. Ende (mit dem persönl. Range einer Vize-Ober-Hofcharge) Kammerherr u. Schloß-Hauptmann von Charlottenburg, s. Schloß-Hauptleute

Dienstthuende Kammerherren:
- v. dem Knesebeck, Kammerherr, Kabinets-Rath weiland Ihrer Maj. der Kaiserin u. Königin Augusta 3. 2. 2. LD1. GBZL2b BHM2 GHP3a m.Schw. JM&L3a JK2b MWK2b NL2 ÖEK2 RmSt2b RmK2b GSF2b HSEH3a SbT3 SpJ2b TO3 WK2b
- Frhr. v. der Reck, Kammerherr, Kabinets-Rath 3. LD2. GE2b GHP2b JM&L2b LEK2 MWK2b NON3 ÖEK2 RmSt2b SA2b TO2 WK2b WF2b

Leib-Pagen: Friedrich v. Versen I. | Dietrich v. Hagen I.

Leibarzt: Dr. Junker, Ober-Stabsarzt I. Kl. à la suite des Sanit. Korps 4. 3. 2w. LD2.

Kabinets-Chef: Se. Exc. Frhr. v. Mirbach, Ober-Hofmeister, s. vorher

Kabinets-Rath: Frhr. v. der Reck, Kammerherr, s. vorher

Posth, Geh. Schatull-Sekretär NON5 WF3b
Reichhardt, Schatull-Sekretär ○A. JK3b TM4
Sambraus, Schatull-Sekretär

Kammerfrau: v. Hake

Kammerdiener:
- Nolte, ○A. 2. HEK4b GBV4a BHM5a MVM2 ÖCVK2a PrS&L4 RmSt4a RA5 RG5 SA4 SAEZ GSVM2 TM4
- Deutschmann, 4. ○A. 2. GBV4b MMV2 MVM2 ÖCVK2a RmSt4a SV4 SA4 WK4a

Zu besonderen Aufträgen:

Harder, Geh. Ob. Reg. Rath, ständiger Hülfsarbeiter im Ministerium des Innern, Mitglied der General-Ordens-Kommission und des Kuratoriums des Klosters zum heiligen Grabe i. d. Ost-Prignitz 2. 4. 2. LD1.

Seiner Kaiserlichen und Königlichen Hoheit des Kronprinzen des Deutschen Reichs und von Preußen und Seiner Königlichen Hoheit des Prinzen Eitel-Friedrich.

Militär-Gouverneur: v. Falkenhayn, Major à la suite der Armee 4. 3. BrsL3b JM&L3a NON3 OV3b RmK2b SA2c WK3b

Zivil-Erzieher: Keßler 4. | Leibarzt: Dr. Junker, Ober-Stabsarzt, s. vorher

Hofstaat
Ihrer Majestät der Kaiserin und Königin Friedrich.

Ober-Hofmeisterin: Ihre Durchl. Natalie Fürstin von Hatzfeldt-Trachenberg, geb. Gräfin v. Benkendorff, Dame des Malteser-Ordens

Palastdame: Ihre Exc. Hedwig Gräfin v. Brühl

Hofdamen:
- Margarethe Gräfin v. Perponcher-Sedlnitzky
- Margarethe v. Faber du Faur

Ober-Hofmeister: Se. Exc. Gön Burkhard Gf. v. Seckendorff (mit dem persönlichen Range einer Ober-Hofcharge), Kammerherr 2. 4w. 2.m.St. 2. LD1. HEK2 AAB3b GBZL1 BHM3 BMV2b DD1 FEL3b GHP1 JM&L2a JK2b LSVM MWK3 GLE2b PCH2 RA2 HSEH1 SN2 SbT2 SpCHI.2a SpJ1 TM2 WK3a m.Schw.

Hofmarschall: Frhr. v. Reischach, Kammerherr (mit dem persönl. Range einer Vize-Ober-Hofcharge) 3. GBZL2a BHM2 BL2a DD1 GE1 GHP2a JpV3 JK2b LEK1 m.g.Kr. MGrf1 ÖEK2 ÖFJ2 ÖV2b PVV2 RmK2a RA2 RSt2a SA3a GSF2b HSEH3a SN3 TO3 WF2a

Diensthuender Kammerherr: v. Wedel, Kammerherr 4. 2. AAB2b GE3 LSEK2 GSF2b

Leib-Pagen: Horst Ruhlwein v. Rathenow | Siegfried Edler Herr und Freiherr v. Plotho

Leibarzt: Dr. v. Wegner, Gen. Stabsarzt a. D. 2. 2. 3. 2w. GBZL2a m. Schw. BHM2 BMV2b DD2a GE2b JM&L2b JK2b NL3 ÖFJ2 RA3 RSt3 HSEH2b SW2a TO2 WK2b m. Schw.

Hof-Arzt: Dr. Nolte, Geh. Sanitäts-Rath, s. Ober-Hofmarschall-Amt

Hofmarschall-Amts-Kasse u. Bureau: Heyse, Hofrath, Hofstaats-Sekretär 4. GE4 LSEK4

Kabinets-Chef: Se. Exc. Gf. v. Seckendorff, Oberhofmeister, s. vorher

Schatull-Rendant: Hilffert, Hofrath 4. HEK4b m.Schw. LSEK4 | Sekretär u. Registrator: Krohn

Kammerfrau: Inglis | Garderobefrau: Leonie Chauvency

Kammerdiener: Fuchs 4. A. GSVM1 | Kaßner 4. A. HEK4b AAB4b GHAEZ MWK4b

Haushofmeister: Mertins 4. AAB4a GHP4 LSEK4 ÖCVK1a ÖCVK1b SA4 HSEH4 NVM1 WF3b
Küchenmeister: Fallague (auftrw.)
Kastellan: Bennewitz 4. A. GHP4 HSEH4
Wagenmeister: Matthies 4. A. 2. GHP4 LEK5b
Sattelmeister: Kunze A. HSEH5b LEK5b WK4a
Silberverwalter: Türcke GHP4
Weißzeugaufseherin: Frau Wetterling

Schloßverwaltung Friedrichshof bei Cronberg (Taunus).

Direktor: Walter 4. JK3b ÖFJ3 | Kastellan: Hartmann

Hofstaat
S. K. H. des Prinzen Heinrich
[in Kiel].

Hofmarschall: Frhr. v. Seckendorff, Kapitän zur See à la suite der Marine 3. 2. 2. A. R. GBZL2b BHM2a BL2a BrR2b BrsL3a m.Schw. DD2a GE2a HK2b GHL2b GHP2b m.Schw. JpV3 JM&L2b JK2b LSEK1 MWK2b MGrf1 ÖFJ1 OV2b RSCEK1 RA2 RSt2a SA2b HSEH2a SS2a TO2 VB3 WF2b

Persönliche Adjutanten:
v. Basse, Kapitän-Lieutenant à la suite des See-Offizier-Korps 4. BL3a DD3 MWK3 ÖEK3 RSt2 HSEH3a NO2b WK3b
v. Kürleben, Pr. Lt. 4. BL3b BrsL3b DD3 GHP3b MGrf4 ÖFJ3 ÖCVK1a RA3 HSEH3b NO3b

Leib-Pagen: Heinrich v. Mutius | Friedrich v. Mutius

Hofstaats-Sekretär: Kampf 4. 4. BrCH3 GHP3b TnNJ3a | Hofmarschall-Amts-Sekretär: Hintze A. GHP3b RSt3

Hof-Arzt: Dr. Ehrhardt

Küchenmeister: van Deuren RgM2 HSEH5a
Haushofmeister: Müller A. GHP4 RgM2
Sattelmeister: Löwnau MWK4b
Silberverwalter: Karrasch 2. MWK4b HSEH4
Kastellan: Brühn HSEH5a (auftrw.)

J. K. H. der Frau Prinzessin, Gemahlin des Prinzen Heinrich.

Ober-Hofmeisterin: Julia Freifrau v. Seckendorff, geb. Freiin v. Lilienceron

Hofdamen: Liane v. Plänckner | Mathilde v. Colomb

Kammerherr: Gf. v. Hahn-Neuhaus, Kammerherr 4. GHP2b M. MGrf2b HSEH2b

Leib-Pagen: Walter v. Rohrscheidt | Maximilian v. Becker

Kammerfrau: Rolstone | Kammerdiener: Scholz GHAEZ RgM2

Hofstaat
J. K. H. der verwittweten Frau Prinzessin Friedrich Karl.

Hofdamen: Klementine Gräfin v. Pückler | Katharina v. Colomb

Vorstand der Hofhaltung: Frhr. v. Wangenheim, Kammerherr 3. 3. AAB2a GBZL3a JK2b GLE3b MWK2b OV2b GSF2b HSEH2am.Schw. SW3a

Rendant der Hofstaatskasse: Spielhagen, Geh. Hofrath, s. Hofstaat Sr. K. H. des Prinzen Friedrich Leopold

Leib-Pagen: Rupert Gf. v. Klinckowstroem | Hans Adalbert v. Stockhausen

Kammerdiener: Strahl 2. A. AAB4a | Lück A.

Haushofmeister: Franezki 2. A. SH4b HSEH5a

Hofstaat
S. K. H. des Prinzen Friedrich Leopold.

Hofmarschall: Gf. v. Kanitz, Kammerherr (mit dem persönl. Range einer Vize-Ober-Hofcharge) 2. 2 m.St. 2. LD1. AAB2a GBZL2a BHM2a BL2a BrsL2am.Schw. GE2a JpV1 JK1 LSVM GLE1 NON1 ÖFJ1 OV1m.Schw.a.R. OV3bm.Schw. PCH1 RSt1 SA1 HSEH1m.Schw. SmK1 SpJ1 TnNJ2a TM2 WK2a

Persönliche Adjutanten: v. Krosigk, Rittmeister à la suite des 3. Garde-Ulanen-Regts. 4. NON4m.Schw. ÖEK3 RA3 WV3 | v. Luck, Pr. Lieut. à la suite des 1. Garde-Regts. z. F. ÖFJ3 NON5 WF3a

Leib-Pagen: Paul v. Bonin | Georg v. Roschembahr

Hofstaats-Sekretär: Spielhagen, Geh. Hofrath 4. 3. AAB3b GLE3a ÖFJ3 OV3b RSt3 HSEH3a

Korrespondenz-Sekretär: Flohr 4. 4. AAB3b GLE3b OV3b HSEH3b

Hof-Aerzte: Dr. Adloff, San. Rath in Potsdam, s. Königl. Hofärzte | Dr. Pahl, Ober-Stabsarzt 4. 2w. RmSt3a

Justitiar: Fleischhammer, Geh. Hof-Justizrath, s. Ober-Hofmarschall-Amt, Abth. II.

Haushofmeister: Müller 4. A.
Kammerdiener: Mendel 2. A.
Küchenmeister: Randziora

Ober-Inspektor: Ritter 4. JK3b GLE3b
Ober-Hofgärtner: Giesler 4. GLE3b

Schloß Glinicke

J. K. H. der Frau Prinzessin, Gemahlin des Prinzen Friedrich Leopold.

Ober-Hofmeisterin: Luise Gräfin v. Bernstorff, geb. Freiin v. Bibra

Hofdamen: Alexandra Gräfin zu Eulenburg | Elisabeth Gräfin Finck v. Finckenstein

Dienstthuender Kammerherr: v. Trotha, Kammerherr BL2b NON3 RSt2 TO4

Leib-Pagen: Friedrich v. Bauer | Detlef v. Kleist

Hofstaat
J. K. H. der Frau Prinzessin Luise
[in Wiesbaden].

Vorstand des Hofstaats: Frhr. v. Senden, Kammerherr 3. 2. GBZL3b GHP2b JK2b RmSt2b m.Schw. RW4 NO3a

Hofdame: Gräfin v. Hardenberg

Hofstaats-Sekretär: v. Tereski LD2.

Haushofmeister: Schulze AAB4a

Kammerdiener: Lorenzen

Mundkoch: Stähle

Hofstaat
S. K. H. des Prinzen Albrecht.

Hofmarschall.

Gf. v. der Schulenburg-Wolfsburg, Kammerherr (mit dem persönlichen Range einer Vize-Ober-Hofcharge) 2. 4. 2. 3. 2. BrsL2a GHP2a JM&L2a LSVM MWK2a NL2 GLE2b OV2a RA2 RSt1 HSEH2a WF2a

Persönliche Adjutanten:
- v. Mitzlaff, Oberst (mit dem Range eines Regiments-Kommandeurs) à la suite des Füs. Regts. Gen. Feldmarschall Prinz Albrecht von Preußen (Hannov.) Nr. 73 3. 3. 2. GBZL2b m.E. BrsL2b m.Schw. OV3a SA2b HSEH2b SEK2
- v. Stangen, Rittmeister à la suite des Kürassier-Regts. Graf Wrangel (Ostpr.) Nr. 3 PCH3 SpCIII3

Leib-Pagen: Cecil v. Natzmer | Bernhard v. Britzke

Hofstaats-Sekretär: Sonnenbrodt, Hofrath 4. BrsL3b HSEH3b

Korrespondenz-Sekretär: Pilzecker 4. 2w. RSt3 HSEH4

Registrator: Puteick

Stallmeister: Buse 2. ○A. HSEH4

Haushofmeister:
- Littmann ○ ○A. HSEH5a
- Rabe in Kamenz ○A. HSEH4

Kammerdiener:
- Ferdinand 2. ○A. GBV4a GBZL4b MWK4b HSEH4 SEK4
- Beyer 2. HSEH5b

Silberverwalter: Dühmert ○ ○A. ÖTM2b HSEH5b

Küchenmeister: Rebestock HSEH5a

Hof-Fourier: Wessely HSEH5b

Hofgärtner: Hoffmann

J. K. H. der Frau Prinzessin, Gemahlin des Prinzen Albrecht.

Ober-Hofmeisterin: Ihre Exc. Natalie Freifrau v. Rheinbaben, geb. v. Mandelsloh, Wittwe des Gen. d. Kav. z. D. Frhrn. v. Rheinbaben

Hofdamen: Auguste v. Moltke
Elisabeth Gräfin v. Pückler

Kammerherr: Alexander Gf. v. Keller, Kammerherr u. Zeremonienmeister, s. Sonstige Hofchargen

Leib-Pagen: Walter v. Zitzewitz | Johannes v. Koethe

Kammerfrau: Georgine Seebach | Kammerdiener: Mutschke ◯ ◯A. HSEH4; Schifter HSEH5a

S. K. H. des Prinzen Friedrich Heinrich.

Militärischer Begleiter: v. Katzler, Major à la suite des Generalstabes der Armee ✠4. HSEH2b

Kammerdiener: Bothe GBV4a HSEH5b

S. K. H. des Prinzen Joachim Albrecht.

Militär-Gouverneur: v. Katzler, Major à la suite des Generalstabes, s. vorher

Zivil-Erzieher: Lang

Kammerdiener: Bothe, s. vorher

S. K. H. des Prinzen Friedrich Wilhelm.

Zivil-Erzieher: Dr. Lübke

Hofstaat
S. K. H. des Prinzen Alexander.

General à la suite Sr. K. H. des Prinzen Alexander: Se. Exc. v. Winterfeldt, General der Infanterie ✠1. ✠4. ✠1. ✠2. ✠ ✠ GBZL3a m.E.u.Schw. BHM3 BMV2b LSVM IISEH2a m.Schw. WF2b m.Schw.

Zur Dienstleistung: v. Arnim, Sek. Lt. vom Kaiser Franz-Garde-Gren. Regt. Nr. 2 ÖFJ3

Hofstaats-Sekretär: Sommerfeldt, Hofrath ✠4. AAB3b

Leib- u. Hof-Arzt: Dr. Wahlländer, Sanitäts-Rath ✠4.Er.B.

Haushofmeister: Pomin ◯A. AAB4b
Kammerdiener: Habedank ◯A. ◯R. AAB4b
Kammerdiener: Binz AAB4b
Küchenmeister: Füllgraff

Hofstaat
S. K. H. des Prinzen Georg.

Persönlicher Adjutant: v. der Groeben, Rittmeister in der Adjutantur ✠4.

Hofstaats-Sekretär: Sommerfeldt, Hofrath, s. vorher

Leib- u. Hof-Arzt: Dr. Croner, Geheimer Sanitäts-Rath

Haushofmeister: Gaick ◯ ◯A.

Pensionirter Hofstaat.

Der hochseligen Königin **Elisabeth** Majestät.
Garderobe-Intendantin: v. Cramon, geb. v. Faber

Kammerfrauen: { Julie v. Bentheim
Frieda v. Notz

J. K. H. der Frau Prinzessin **Luise**, vermählten Großherzogin von Baden.
Kammerfrau: v. Morstein

Des hochseligen Prinzen **Albrecht** K. H.
Hofmarschall: Se. Exc. v. der Schulenburg, Gen. Lt. z. D. in Krossen bei Zeitz, Reg. Bez. Merseburg 1. 2. 3. 2. HG3 AAB2a m.Schw. RSt2 RW3 HSEH2a

J. K. H. der Frau Prinzessin **Luise Margarethe**, vermählten Herzogin von Connaught.
Gouvernante: Marie Gräfin v. Schlieffen [mit dem Titel und Range einer Hofdame J. K. H. der verw. Frau Prinzessin Friedrich Karl] II. 1. 1866 m.s.Kr.

S. K. H. des hochseligen Prinzen **Friedrich**, Ur-Großvatersbruders-Sohnes S. M. des Kaisers und Königs.
Hof-Wundarzt: Dittmer 3.

S. K. H. des hochseligen Prinzen **Adalbert**, Ur-Großvatersbruders-Sohnes S. M. des Kaisers und Königs.
Hofmarschall: Le Tanneur v. St. Paul-Illaire, Korvetten-Kap. z. D. (April bis Dezember in Fischbach, Reg. Bez. Liegnitz) 4. 2. ◯R. BHM2 GKDM3 GRM MWK3 ÖEK2 RSt2a

Kammerdiener: Werner ◯A. GKDM3 | Küchenmeister: Caraß ◯A.

Hofstaat
S. K. H. des Fürsten von Hohenzollern.

Hofmarschall: v. Arnim, Hofmeister u. Kammerherr 3. 4. 2. 2. HEK1 AAB2b GBZL2b BHM1 ÖFJ2 PCH2 PVV1 RmSt2b RmK1 SA2b WF2a

Persönlicher Adjutant: v. Schilgen, Oberst-Lieut. à la suite des Inf. Regts. Fürst Leopold v. Anhalt-Dessau (1. Magdeb.) Nr. 26 3. 4. 3. 4. 1. HEK2 m.Schw. AAB2b GBZL3a m.E. SA2b PTH3a PVV2 RmSt2b RmK2b TO2

Hofmarschall-Amts-Sekretär: Mrozek RmSt4a

J. K. H. der Frau Fürstin von Hohenzollern, Infantin von Portugal.

Hofdamen: { Angela Gräfin v. Matuschka v. Toppolczan, Freiin v. Spättgen
Dorothea Freiin v. Massenbach

Diensthuender Hofkavalier: Dr. v. Humbracht, Kammerjunker HEK3 M. ÖEK3 PVV3 RmSt3a HSEH3a

Militärisches Gefolge

Seiner Majestät des Kaisers und Königs.

Hauptquartier Seiner Majestät des Kaisers und Königs.*)

Vortragender General-Adjutant Seiner Majestät des Kaisers und Königs.

Se. Exc. v. Hahnke, Gen. der Inf., Chef des Militär-Kabinets, s. daselbst

Dienstthuender General-Adjutant Seiner Majestät des Kaisers und Königs und Kommandant des Hauptquartiers.

(fehlt z. Zt.)

Dienstthuende Flügel-Adjutanten.

v. Kessel, Oberst, Kommandeur der Schloß-Garde-Kompagnie, Mitglied der General-Ordens-Kommission 3. 3. 3. 2. HEK3 AAB3a GBZL2b BHM2 BMV2b BL2b BrsL2b DD2a GE2b JM&L2b JK2b LEK2 MWK2a NL2 ÖL2 ÖEK2 ÖFJ2a RmSt2b RA2 RSt3 SA2b GSF2a HSEH2b SS2a NO2b SbT3 SpCHL3 SpJ2b TM2 WK2b WF2b

v. Scholl, Oberst-Lt., Kommandeur der Leib-Gendarmerie 4. 3. 3. 2. BMV2b BHM2 BL2b BrsL2b GE2b GHL3b GHP2b m.Kr. JM&L2b JK2b LEK2 GLE2b MGrf2b NL3 NON3 ÖL2 ÖEK2 RmSt2b RA2m.Br. SA2b GSF2b HSEH2b TM2 TJmM1&2 WK3a WF2b

v. Moltke, Major 4. 3. 2. BMV2b DD2b GHP2b m.Schw. JK2b MGrf2b NON3 ÖEK2 ÖFJ2 RmSt2b m.Schw. RSt3 SA2c GSF2b WK3a m.Kr. WF3a

v. Hülsen, Major, kommandirt zur Dienstleistung im Militär-Kabinet 4. 3. 2. AAB2b BMV2b BL2b BrsL2b DD2b GE3 GHP2b JK3b LEK2 MGrf2b NL3 ÖEK2 RmSt2b m.Schw. RA2m.Br. RSt2 RSt3 m.Schw. SA2c GSF2b SS2b TO2 TJmM1&2 WK3a m.Kr.

Frhr. v. Seckendorff, Major 4. 3. 2. AAB3a BMV2b BL2b BrsL2b DD2b GHP2b m.Schw. JK2b LSEK2 ÖEK2 RSCEK1 REK(j.L.)1 RmSt2b m.Schw. RA2 SA2c GSF2b HSEH2b m.Schw. SEK3 SS4 WK3a m.Kr.

v. Jacobi, Hauptmann 4. GBZL3b BL3b m.Schw. DD3 GHP3a m.Schw. JM&L3a MWK3 NON4 ÖFJ3 RmSt3b m.Schw. RSt2 SmK2b

---

In anderweiten Dienststellungen befindlich.

General-Adjutanten.

Se. Exc. Gf. v. Waldersee, Gen. d. Kav., kommand. General des IX. Armee-Korps, à la suite des Königs-Ulanen-Regts. (1. Hann.) Nr. 13, Mitgl. d. HH. in Altona 1. 4. 1. 3. 1. AAB1 GBV3 BCV2a BMV1 BrsL1 m.Schw. FEL2a GHL1 JM&L1 LEK1 m.g.K.m.Schw. LSVM MWK1b MMV1 ÖL1 m.Br. ÖFJ2a OV1 m.Schw.a.R. PrS&L1 m.Br. RAN &c. RA1 m.Br. RA2 m.Schw. SA1a HSEH1 WK1 m.Schw. WK1 WF1

Se. Exc. v. Versen, Gen. d. Kav., kommand. General des III. Armee-Korps, Mitglied der Landes-Vertheidigungs-Kommission 1. 1. 1. BMV1 BMV3a m.Schw. JK1 LEK1 LSVM m.Schw. MMV2 PM1 RA2 m.Br. SA1 GSF2b HSEH1 m.Schw. SEK1 SS1 SpJ2b

---

*) Die Allerhöchste Kabinets-Order vom 7. Juli 1888 bestimmt zur Regelung des Dienstes der militärischen Umgebung Sr. Majestät des Kaisers und Königs: »Diejenigen nach der Order Meines Hochseligen Herrn Vaters vom 22. März d. J. dienstthuenden General-Adjutanten, Generale à la suite und Flügel-Adjutanten, welche sich im unmittelbaren Dienst bei Meiner Person befinden, bilden Mein Hauptquartier; zu demselben gehören ferner die Leib-Gendarmerie und die Schloß-Garde-Kompagnie in Bezug auf ihre dienstliche Verwendung. Als Kommandant Meines Hauptquartiers fungirt der dienstthuende General-Adjutant nach Maßgabe Meiner hierüber ihm ertheilten Befehle und führt derselbe den dieser Funktion entsprechenden Diensttitel« (AOBl. 1888 S. 157 Nr. 168).

Se. Exc. v. Wittich, Gen. Lt., kommand. Gen. d. IX. Armee-Korps in Cassel 2. m.St. 4. 1. 2. 2. 1. HEK1 AAB1 AAB2b m.Schw. GBZL1 BMV1 BL1 BrsL1 DD1 GE1 GHP1 m.Kr. JM&L1 JK1 LEK1 GLE1 MGrf1 NL1 ÖL1 ÖEK1 ÖFJ2a PrS&L1 REK1 REK(j.L.)1 RmSt1 RWAxc. SA1 GSF1 HSEH1 SEK1 SS1 NO1 SpMV2 TO1 TM1 WK1 WMVK1 WF1

Se. Exc. Gf. v. Schlieffen II., Gen. Lt., Chef des Generalstabes der Armee, Mitgl. der Landes-Vertheidigungs-Kommission u. Vorsitzender des Zentral-Direktoriums der Vermessungen 2. m.St. 4. 1. 1. GBZL2b m.E. BMV1 BMV3a m.Schw. FEL3a JM&L1 JK1 MWK2b MMV1 NL1 ÖL1 ÖEK1 OV2a PrS&L2 SA1 WK2b

Se. Exc. v. Lindequist, Gen. Lt., kommand. nach Württemberg (Kommand. d. 26. [1. Königl. Württemb.] Div.) 2. m.St. 4. 1. 3. 2. HEK1 AAB2b GBZL2b m.E. u. Schw. DD2a GHP2a JM&L2a JK2b MWK2b MMV2 ÖL2 ÖEK2 ÖFJ1 PCH1 RmK2a RA2 m.Br. RSt1 RW3 RW4 m.Schw. SA2a GSF2b HSEH2b SS2a SbT2 TnNJ2a WK2b WF2b

Se. Exc. Gf. v. Wedel, Gen. Lt., außerordentlicher Gesandter und bevollm. Minister in Stockholm; s. Min. der auswärt. Angel., Kaiserl. und Königl. Gesandschaften

General à la suite.

v. Villaume, Gen. Major, Kommandeur der 2. Feld-Artillerie-Brigade 2. 2. 3.s2. 2. 2. HEK3 m.Schw. DD3 FEL3a JpV3 JM&L3a JK2b MWK2a MMV2 RmSt3a m.Schw. RmTM RW4 m.Schw. RSt1 GSF2b TM3

Admiral à la suite.

Frhr. v. Senden-Bibran, Kontre-Admiral, Chef des Marine-Kabinets 3. 2. 3. BL2b DD2a GE2b JM&L2b JK2a JpV3 LEK2 MWK2b NL2 OV2a ÖL2 RmSt2b RA2 RSt2a SS2a NO2a TO2 TM3 WK2b

Flügel-Adjutanten.

Frhr. v. Bissing, Oberst, Kommandeur des Regiments der Gardes du Corps in Potsdam (mit dem Range eines Brigade-Kommandeurs) 3. 2. 4. 3. 2. BMV2b BMV3b m.Schw. BrsL2b BL3a DD2a JM&L2b JK2a LEK2 NON2 ÖEK2 ÖFJ2 RmSt2b m.Schw. RmK2a RA2 SA2b SA3a m.KD. HSEH3b m.Schw. SS2b WF3a m.Schw.

v. Kaxmer, Oberst, Kommandeur des 1. Garde-Regiments z. F. in Potsdam 3. 3. 3. 2. HEK3 AAB3a m.Schw. GBZL2b GHP2b m.Schw. JK2a NL3 NON2 ÖEK2 PrS&L3 RmSt2b m.Schw. RmK2b HSEH2b WF2b RW4

v. Lippe, Oberst, Abth. Chef im Militär-Kabinet, s. daselbst

v. Engelbrecht, Oberst, kommandirt bei der Botschaft in Rom, s. Minist. d. auswärt. Angel., Kaiserl. u. Königl. Gesandtschaften

v. Deines, Oberst, kommandirt bei der Botschaft in Wien, s. Minist. d. auswärt. Angel., Kaiserl. u. Königl. Gesandtschaften

v. Rosner, Oberst-Lt., Kommandeur des Leib-Garde-Husaren-Regiments in Potsdam 4. 3. 3. 1. JM&L2b LEK3 MGrf3 ÖFJ2 WK3a WF2b

v. Bülow, Oberst-Lt., Kommandeur des Königs-Ulan. Regts. (1. Hannov.) Nr. 13 in Hannover 4. 3. 3. 2. JM&L2b JK3a MMV2 MStVK ÖEK2 PrS&L3 RmSt2b m.Schw. RW4 SA2b HSEH3a SbT3 SpJ2b TM3

Außerdem

v. Arnim, Kapitän z. S., Kommandant Sr. Maj. Yacht Hohenzollern 3. 2. 3. BL2b GE2b MWK2b NL2 NON2 RA2 m.Br. SS2b NO2b TO2 VB4 WF2b

General-Adjutanten Weiland Seiner Majestät des Kaisers und Königs Friedrich III.

Se. Exc. v. Mischke, Gen. d. Inf. 1. 4. 1. 3. 2. HEK3 AAB2a GBV3 GBZL2b m.Schw. BMV2a BL1 DD2a GHP1 m.Schw. JK1 LSVM GLE2a NL1 ÖEK2 RA1xc. RA2 m.Schw. RW3 SA1 HSEH2a NO2a SpJ1 WV1 WF1 m.Schw.

Se. Exc. v. Winterfeld, Gen. Lt., Kommandeur der 20. Div. in Hannover, beauftragt mit den Dienst-Geschäften des Chefs des Stabes der I. Armee-Inspektion 2. m.St. 4. 1. 2. 3. 2. AAB2b GBZL2b m.Schw. BMV2b BrsL1 m.Schw. FEL2b GHP1 m.Schw. JM&L2b JK2b MWK2b ÖEK2 ÖFJ1 PM1 RA2 m.Br. RSt2 m.Kr. u. Schw. RW3 SA2a HSEH2b SS2b SpJ1 WK3a m.Schw. WF2a m.Schw.

General-Adjutanten Weiland Seiner Majestät des Kaisers und Königs Wilhelm I.

Se. Exc. Gf. v. der Goltz, Gen. d. Kav. à la suite des Hus. Regts. König Wilhelm I. (1. Rhein.) Nr. 7 2.s2.m.St. 2. 1. 2. HG3 CHW3 AAB1 GBV3 GBZL1a GBZL1m.Schw. BrsL3a DD1 FEL2a GHP1m.Schw. JM&L1 JK1 NL3 GLE2b ÖSt1 ÖL1 ÖEK1 OV2b RANm.Br.rc. RWAm.Schw. RW3 SA1 GSF1 SEK1m.Schw. SSer NO1 SpCHI.1 TM1 WK1

Se. Exc. v. Treskow, Gen. der Inf., Chef des Inf. Regts. Prinz Louis Ferdinand von Preußen (2. Magdeb.) Nr. 27 4. 2. 2. 1. HEK1m.Schw. AAB1 GBV2a GBZL1 BMV1 BL1 FEL2a GHP1m.Schw. JM&L1 LSVM MWK1b MMV1 ÖL1 ÖEK3 OV1m.Schw. RANm.Br.rc. RG4 RW3 SA1 GSF1 HSEH1 TM1 WMV1

Se. Exc. v. Obernitz, Gen. der Inf., Chef des Gren. Regts. König Friedrich II. (3. Ostpr.) Nr. 4 2.m.St.m.E.u.Schw. 3. 1. 1. GBdT GBZL1a LEK1m.Schw. LSVM MWK1b MMV1 ÖL2 ÖEK2 RWArc. RG4 SH2b SA1 TnNJ2a WMV1 WF1

Se. Exc. Gf. v. Bismarck-Bohlen, Gen. der Kav. 2. 2. 3. 2. K. R. HG4 CHW3 GBZL2b BMV1 BL1 BrR3 JM&L1 ÖEK3 RA1m.Br.rc. RW3 SA3a TM3

Se. Exc. Frhr. v. Loën, Gen. der Inf. 2.m.St. 3. 2. HG3m.Schw. AAB1 BL2a BrsL3a JM&L1 ÖL1 OV3a PrS&L1 RWArc. RW3 SA1 GSF3a HSEH1 NO1 TM2

Se. Exc. v. Werder, Gen. der Inf. à la suite des Garde-Füs. Regts., außerord. u. bevollm. Botschafter in St. Petersburg, s. Minist. d. auswärt. Angel., Kaiserl. u. Königl. Gesandtschaften

Se. Exc. v. Stiehle, Gen. d. Inf. à la suite des Ing. u. Pion. Korps 2.s2. 3.s2.or. 2.m.St. 1. 1. HEK2m.Schw. AAB2a GBZL2b.m.E. BMV1 BL2b BrsL2a GHP1m.Schw. LEK1m.Schw. LSVMm.Schw. MMV1 ÖEK2m.KD. ÖFJ1 OV2am.Schw. RA1rc. RG4 SA1m.KD. GSF1 SEK2 SS1 WK2b

Se. Exc. v. Schweinitz, Gen. der Inf. à la suite des 1. Garde-Regts. z. F. 4. 1. 3. BCV1 GHL1 MWK1b NL3 ÖSt1 ÖL1 ÖL3m.KD. ÖEK3 RAdrc. RANm.Br. RA2m.Br. RW3 SR HSEH1 TM3 WK1

Se. Durchl. Heinrich VII., Prinz Reuß, Gen. der Kavallerie, Mitgl. d. HH. und außerord. u. bevollmächtigter Botschafter in Wien, s. Minist. d. auswärt. Angel., Kaiserl. u. Königl. Gesandtschaften

Se. Exc. v. Rauch I., Gen. der Kav., Präses der Gen. Ordens-Komm. 3.or. 2.m.St. 3. 2. GBZL1 BMV2a BL1 BrsL2b DD1 FEL3a GHP1m.Schw. LEK2 MWK2a MMV1 MStVK ÖEK1m.KD. OV1 PM1 RWArc. RA2m.Br. RW2a SA1 GSF1 SpJ2b WF1

Se. Exc. Frhr. v. Loë, Gen. d. Kav., kommand. Gen. des VIII. Armee-Korps in Koblenz, à la suite d. Hus. Regts. König Wilhelm I. (1. Rhein.) Nr. 7 1. 3.s2. 3. 1. HG4 BL1 FEL2a GHL1 JK1 NgL NL1 ÖEK1 ÖFJ1 PrS&L1 RA1rc. RA2m.Br.m.Kr.m.Schw. RW4 HSEH1 SS1 SpCHI.1 TO3

Se. Exc. v. Albedyll, Gen. der Kav., kommand. Gen. des VII. Armee-Korps in Münster, à la suite des Kür. Regts. Königin (Pomm.) Nr. 2, Kapitular d. Domstifts Brandenburg m.Br. 1. 4. 1. 2.s2. 1. HEK1 AAB1 AAB2am.Schw. GBZL1a GBZL1bm.Schw. BMV1 BL1 BrsL1m.Schw. DD3 GHP1m.Schw. JM&L2a JK1 LEK1 LSVM MWK1b MMV2 MStVKr GLE1 ÖL1 ÖEK1 ÖFJ2a OV1m.Schw.a.R PrS&L1 PM1 RmSt1 RANrc. RA2m.Schw.u.Br. SA1a GSF1 GSF2bm.Schw. HSEH1 SS1 SbT1 TO1 WMVK1 WK1 WF1

Se. Exc. Gf. v. Lehndorff, Gen. der Kav. à la suite des Regts. der Gardes du Corps, Ober-Burggraf des Königreichs Preußen u. Mitgl. des HH. 1. 3.sw. 3. 2. HEK1 AAB2a GBZL1m.Schw. BMV2b BrsL1 DD2b FEL3a GE2a GHP2am.Schw. JM&L2a JK2a LEK1m.Schw. LSVM MWK1b MMV2 ÖL1 ÖEK1 ÖFJ1 OV1m.Schw. PM1 RmSt1 RANrc. RA1m.Br. RA2m.Br.u.Schw. RW3 SA1 GSF1 HSEH1m.Schw. SS2a SpJ1 TM2 TO3 WK2bm.Schw. WF1

Se. Durchl. Anton Fürst Radziwill, Gen. der Art. à la suite des 1. Garde Feld-Art. Regts., Mitgl. d. HH. 1. 3. 3. 2. HEK1m.Schw. AAB2a GBZL1 GBZL2am.Schw. BH BMV2b FEL3a GHL2b GHP2bm.Schw. JM&L2a JK2a LSVM MWK1a MMV2 ÖL2 ÖEK1 ÖFJ2a OV1 OV2bm.Schw. PM1 RmSt1 RWArc. RA2m.Br. RW3m.Schw. SA1 GSF2b HSEH1 SS1 SpCHI.1 TO1 WK1 WK2bm.Schw. WF1

Se. Exc. Frhr. v. Steinaecker, Gen. der Inf. 1. 2.m.St.m.Schw.a.R. 1. 3. 2. HEK2 m.Schw. GBZL2a m.Schw. BCV2b BHM2 BL2b GHL2b GHP1 m.Schw. JK1 MWK2b GLE2b ÖEK2 ÖFJ1 OV2a PM1 RA1 m. Br. u. RSt1 m. Schw. RW4 SA1 GSF2b SS1 SbT1

Se. Durchl. Friedrich Wilhelm Prinz zu Hohenlohe-Ingelfingen, Gen. der Kav. à la suite der Armee, erbl. Mitgl. d. HH. 1. 2. 2. 2. BH JM&L1 JK1 MMV2 ÖL1 ÖEK3 ÖFJ1 RAN u. RSt1 m.Schw. HSEH1 m.Schw. SS4a NO3a

---

Generale à la suite Weiland Seiner Majestät des Kaisers und Königs Wilhelm I.

Se. Durchl. Heinrich XIII. Prinz Reuß, Gen. der Kav. à la suite der Armee u. Mitgl. d. HH. 1. 1. 2. 2. 2. DD1 MWK1a MMV2 PrS&L2a RSt1 GSF1 HSEH1 m.Schw. SS1

Se. Exc. Gf. v. Schlieffen I., Gen. Lt., Kommandant von Berlin 2.m.St. 1. 2. BL2b BMV2a JK1 LSEK1 MGrf1 ÖEK1 ÖFJ1 RmK1 RmSt1 RSt1 SA1 HSEH2b SbT1

Flügel-Adjutant Weiland Seiner Majestät des Kaisers und Königs Wilhelm I.

Se. Durchl. Heinrich XVIII. Prinz Reuß, Oberst, Kommandeur der 17. Kav. Brig. (Großherzogl. Mecklenb.), à la suite des 1. Großherzogl. Mecklenb. Drag. Regts. Nr. 17 in Schwerin 1. 3. 2. LEK1 m.Schw. LSVM m.Schw. MWK1a m.O.Ktt. REK1 m.Kr. RmK1 RAN u. HSEH1 TM1 WK2b

---

Sämmtliche General-Adjutanten, Generale à la suite und Flügel-Adjutanten, auch die Weiland Ihrer Majestäten der Kaiser Wilhelm I. und Friedrich III. führen den Diensttitel: General-Adjutant etc. Seiner Majestät des Kaisers u. Königs.

Orden und Ehrenzeichen.

Oberhaupt
Se. Majestät der Kaiser und König
Wilhelm II.

A. Der hohe Orden vom Schwarzen Adler.

Gestiftet am 17. Januar 1701 von Kurfürst Friedrich III. von Brandenburg bei Annahme der Königswürde. Die Ordens-Statuten datiren vom 18. Januar 1701, die vom Ordens-Kapitel festgesetzten und Allerhöchst bestätigten Zusätze vom Jahre 1847. Dekoration: 1. Blau emaillirtes achtspitziges goldenes Kreuz. Im Mittelschilde auf Goldgrund der Königliche Namenszug **F. R.** und in den vier Winkeln schwarze goldgekrönte Adler. Das Kreuz wird an einem breiten orangefarbenen gewässerten Bande von der linken Schulter zur rechten Hüfte, bei besonders feierlichen Gelegenheiten aber an einer goldenen Ordenskette, deren Glieder abwechselnd aus schwarz emaillirten Adlern mit Donnerkeilen und dem vierfach gekrönten Namenszuge des Stifters bestehen, um den Hals getragen. 2. Achtspitziger silberner Stern, in dessen Mittelschild, umgeben von einem Lorbeerzweig und der Ordensdevise „**Suum cuique**“, auf Goldgrund ein schwarzer Adler mit Lorbeerkranz und Donnerkeil dargestellt ist. 3. Bei Kapitels-Versammlungen Ordensmantel von rothem Sammt mit blauem Futter und Ordensstern auf der linken Schulter.

Die Ritter des Schwarzen Adler-Ordens sind statutenmäßig auch Ritter des Rothen Adler-Ordens und tragen das Kreuz des Großkreuzes desselben am schmalen Bande um den Hals. Den Prinzen des Königlichen Hauses wird zufolge Allerhöchster Ordre vom 18. Januar 1862 fortan bei Verleihung des Schwarzen Adler-Ordens außer dem Großkreuz des Rothen Adler-Ordens auch die Erste Klasse des Königl. Kronen-Ordens mit verliehen; dieselben haben neben der dritten oder vierten Klasse des Rothen Adler-Ordens, wie bis dahin üblich, nunmehr auch die dritte oder vierte Klasse des Kronen-Ordens anzulegen.

Se. Majestät der Kaiser und König
Oberhaupt, Souverain und Meister des Ordens.

I. Hohe Mitglieder des Kapitels.

A. Aus dem Königlichen Hause.

Ihre Majestät die Kaiserin und Königin Friedrich
Ihre Majestät die Kaiserin und Königin Auguste Viktoria

Se. Königl. Hoheit Alexander, Prinz von Preußen
Se. Königl. Hoheit Georg, Prinz von Preußen
Se. Königl. Hoheit Albrecht, Prinz von Preußen
Se. Königl. Hoheit Heinrich, Prinz von Preußen
Se. Königl. Hoheit Friedrich Leopold, Prinz von Preußen

B. Aus dem Fürstlichen Hause Hohenzollern.

Se. Königl. Hoheit Leopold, Fürst von Hohenzollern
Se. Durchlaucht Friedrich, Prinz von Hohenzollern

C. Aus anderen souverainen Häusern.

Se. Kaiserl. Hoheit Michael Nicolajewitsch, Großfürst von Rußland
Se. Königl. Hoheit Karl Alexander, Großherzog von Sachsen
Se. Kaiserl. Hoheit Albrecht, Erzherzog von Oesterreich
Se. Königl. Hoheit Friedrich Wilhelm, Großherzog von Mecklenburg-Strelitz
Se. Königl. Hoheit Adolf, Großherzog von Luxemburg
Se. Königl. Hoheit Luitpold, Prinz-Regent von Bayern
Se. Hoheit Ernst II., Herzog von Sachsen-Coburg u. Gotha

Se. Majestät Franz Josef I., Kaiser von Oesterreich
Se. Majestät Albert, König von Sachsen
Se. Hoheit Georg II., Herzog von Sachsen-Meiningen
Se. Königl. Hoheit Peter, Großherzog von Oldenburg
Se. Kaiserl. Hoheit Leopold Ludwig, Erzherzog von Oesterreich
Se. Königl. Hoheit Friedrich, Großherzog von Baden
Se. Majestät König Don Franz
Se. Majestät Leopold II., König der Belgier
Se. Kaiserl. Hoheit Karl Ludwig, Erzherzog von Oesterreich
Se. Hoheit Ernst, Herzog von Sachsen-Altenburg
Se. Hoheit Aleris, Landgraf von Hessen-Philippsthal zu Barchfeld
Se. Hoheit Friedrich, Herzog von Anhalt
Se. Majestät Alexander III., Kaiser von Rußland
Se. Königl. Hoheit Philipp, Graf von Flandern
Se. Großherzogl. Hoheit Wilhelm, Prinz von Baden
Se. Kaiserl. Hoheit Wladimir Alexandrowitsch, Großfürst von Rußland
Se. Königl. Hoheit Albert Eduard, Prinz von Wales
Se. Majestät Oskar II., König von Schweden und Norwegen
Se. Königl. Hoheit Alfred, Herzog von Edinburg
Se. Königl. Hoheit Karl August, Erbgroßherzog von Sachsen
Se. Majestät Humbert, König von Italien
Se. Königl. Hoheit Friedrich Franz III., Großherzog von Mecklenburg-Schwerin
Se. Majestät Wilhelm II., König von Württemberg
Se. Königl. Hoheit Arthur, Herzog von Connaught und Strathearne
Se. Durchlaucht Adolf, Fürst zu Schaumburg-Lippe
Se. Königl. Hoheit Friedrich Wilhelm, Erbgroßherzog von Baden
Se. Königl. Hoheit Adolf Friedrich, Erbgroßherzog von Mecklenburg-Strelitz
Se. Großherzogl. Hoheit Heinrich, Prinz von Hessen und bei Rhein
Se. Hoheit Bernhard, Erbprinz von Sachsen-Meiningen
Se. Großherzogl. Hoheit Karl, Prinz von Baden
Se. Königl. Hoheit August, Erbgroßherzog von Oldenburg
Se. Hoheit Paul, Herzog von Mecklenburg-Schwerin
Se. Majestät Karl, König von Rumänien
Se. Königl. Hoheit Christian, Prinz zu Schleswig-Holstein
Se. Hoheit Johann Albrecht, Herzog von Mecklenburg-Schwerin
Se. Königl. Hoheit Ernst Ludwig, Großherzog von Hessen und bei Rhein
Se. Großherzogl. Hoheit Wilhelm, Prinz von Hessen und bei Rhein
Se. Hoheit Hermann, Prinz zu Sachsen-Weimar
Se. Königl. Hoheit Georg, Prinz von Großbritannien und Irland, Herzog von York
Se. Durchlaucht Adolf, Prinz zu Schaumburg-Lippe

II. Ordenskanzler.

Se. Durchl. Otto Fürst zu Stolberg-Wernigerode, Oberst-Kämmerer

III. Inländische Mitglieder des Kapitels.

Se. Durchl. Fürst von Bismarck, Herzog von Lauenburg, General-Oberst der Kavallerie mit dem Range eines Gen. Feldmarschalls
Se. Exc. Gf. v. Bose, Gen. d. Inf., Chef d. 1. Thür. Inf. Regts. Nr. 31
Se Exc. Frhr. v. Werther, Wirkl. Geh. Rath u. Kammerherr
Se. Exc. Gf. v. Blumenthal, Gen. Feldmarschall, Gen. Inspekteur der III. Armee-Inspektion, Chef des reitenden Feldjäger-Korps und Chef des Magdeb. Füs. Regts. Nr. 36
Se. Durchl. Chlodwig, Fürst zu Hohenlohe-Schillingsfürst, Prinz von Ratibor und Corvey, Kaiserlicher Statthalter in Elsaß-Lothringen
Se. Exc. Frhr. v. Barnekow, Gen. d. Inf., Chef des 6. Rhein. Inf. Regts. Nr. 68

Se. Exc. v. Rameke, Gen. der Inf., à la suite des Ing. Korps u. Chef des 2. Hann. Inf. Regts. Nr. 77
Se. Exc. Wilhelm Gf. zu Stolberg-Wernigerode, Gen. der Kav. u. Chef des Drag. Regts. von Bredow (1. Schlesisches) Nr. 4
Se. Exc. v. Treskow, Gen. der Inf., Gen. Adjutant und Chef des Inf. Regts. Prinz Louis Ferdinand von Preußen (2. Magdeb.) Nr. 27
Se. Exc. v. Stosch, Gen. d. Inf., à la suite des See-Offizier-Korps u. des See-Bataillons
Se. Exc. Gf. v. der Goltz, Gen. d. Kav., Gen. Adjutant, à la suite des Husaren-Regiments König Wilhelm I. (1. Rhein.) Nr. 7
Se. Durchl. Viktor, Herzog von Ratibor, Fürst von Corvey, Prinz zu Hohenlohe-Schillingsfürst, Gen. d. Kav. à la suite der Armee
Se. Exc. v. Schachtmeyer, Gen. d. Inf. u. Chef des Pomm. Füs. Regts. Nr. 34
Se. Exc. v. Obernitz, Gen. d. Inf., Gen. Adjut. und Chef des Gren. Regts. König Friedrich II. (3. Ostpr.) Nr. 4
Se. Exc. v. Pape, Gen. Oberst d. Inf., Oberbefehlshaber in den Marken und Gouverneur von Berlin, à la suite des 2. Garde-Regts. z. F.
Se. Durchl. Hugo, Fürst zu Hohenlohe-Oehringen, Herzog von Ujest, Gen. d. Inf. à la suite der Armee
Se. Durchl. Heinrich VII., Prinz Reuß, Gen. d. Kav., Gen. Adj. u. außerord. und bevollmächtigter Botschafter in Wien
Se. Exc. Burggf. u. Gf. zu Dohna-Schlobitten, Landhofmeister im Königreich Preußen auf Schlobitten
Se. Durchl. Otto Fürst zu Stolberg-Wernigerode, Oberst-Kämmerer u. Gen. d. Kav. à la suite d. Armee
Se. Exc. v. Schweinitz, Gen. d. Inf., Gen. Adjut., à la suite des 1. Garde-Regts. zu Fuß
Se. Exc. Dr. v. Friedberg, Staats-Minister
Se. Exc. v. Maybach, Staats-Minister
Se. Exc. Dr. v. Simson, Kaiserl. Wirkl. Geh. Rath
Se. Exc. v. Puttkamer, Staats-Minister und Ober-Präsident der Provinz Pommern
Se. Exc. Graf zu Münster, außerord. und bevollmächtigter Botschafter in Paris
Se. Durchl. Hermann, Fürst zu Hohenlohe-Langenburg, Gen. d. Kav. à la suite der Armee
Se. Durchl. Hans Heinrich XI., Fürst von Pleß, Gf. v. Hochberg, Frhr. zu Fürstenstein, Oberst-Jägermeister u. Gen. Lieutenant à la suite der Armee
Se. Exc. Dr. v. Boetticher, Staats-Minister, Vize-Präsident des Staats-Ministeriums und Staats-Sekretär des Innern
Se. Exc. Gf. v. Caprivi, Kanzler des Deutschen Reiches und Minister der auswärtigen Angelegenheiten
Se. Exc. Gf. v. Hatzfeldt-Wildenburg, Staats-Minister und außerord. und bevollmächtigter Botschafter in London
Se. Exc. Frhr. v. Loë, Gen. der Kav., Gen. Adjutant und kommand. Gen. des VIII. Armee-Korps, à la suite des Husaren-Regiments König Wilhelm I. (1. Rheinisches) Nr. 7
Se. Exc. v. Alvensleben, Gen. der Kav. z. D.
Se. Durchl. Karl, Fürst von Lichnowsky, Gf. zu Werdenberg, Edler Herr zu Woschütz, Gen. Lieut. à la suite der Armee
Se. Durchl. Herzog Louis von Talleyrand, Herzog zu Sagan
Se. Exc. v. Albedyll, Gen. d. Kav., Gen. Adjutant u. kommand. Gen. d. VII. Armee-Korps, à la suite des Kürassier-Regts. Königin (Pomm.) Nr. 2
Se. Exc. Frhr. v. Meerscheidt-Hülleſſem, Gen. d. Inf., kommand. Gen. des Garde-Korps u. Chef des Inf. Regts. v. Boyen (5. Ostpreuß.) Nr. 41
*Se. Exc. v. Grolman, Gen. d. Inf. z. D., à la suite des 4. Garde-Rgts. z. F.

(Der mit einem * bezeichnete Ritter ist kapitelfähiges, aber noch nicht reципirtes Mitglied.)

IV. Ordens-Beamte.

Ordens-Zeremonienmeister: Se. Exc. August Gf. zu Eulenburg, Ob. Hof- und Haus-Marschall und Ob. Zeremonienmeister, s. Ob. Hofchargen

Ordens-Sekretär: v. Boetticher, Wirkl. Geh. Ob. Reg. Rath u. Direktor im Minist. d. Königl. Hauses, s. das.

Ordens-Schatzmeister: Bork, Geh. Hofrath, Korrespondenz-Sekretär weiland Sr. Majestät des Kaisers und Königs Wilhelm I. 2. i. Br. 2. 3. LD2. HEK2 GBZL2b BL2b BrsL2b GHP2b JM&L3b JK2b MWK2b ÖEK2 ÖFJ2 OV2b RA2m.Br. SA2a GSF3a HSEH3a NO2b SbT2 WF2b

Ordens-Herolde: { Nistler, Stallmeister / Hällmigk, Leib-Stallmeister J. M. d. Kaiserin u. Königin } s. Kgl. Marstall

B. Orden pour le mérite.

I. Für Kriegsverdienst.

Derselbe wurde im Jahre 1740 von König Friedrich II. durch Umwandlung des Ordens de la générosité gestiftet und in der ersten Zeit auch an Zivilpersonen verliehen. Friedrich Wilhelm III. bestimmte ihn in der Erweiterungs-Urkunde vom 18. Januar 1810 (GS. 1810 S. 632) ausschließlich für Verdienst vor dem Feinde. Ordens-Statuten sind nicht vorhanden. Dekoration: Goldenes blau emaillirtes achtspitziges Kreuz mit der Königskrone, dem Buchstaben F. und der Inschrift »Pour le mérite«. In den vier Winkeln goldene ungekrönte Adler. Das Kreuz wird an schwarzem Bande mit zwei silbernen Streifen um den Hals getragen. Auszeichnung für erhöhtes Verdienst: goldenes Eichenlaub am Ringe (10. März 1813) und drei silberne Streifen im Bande (17. Dezember 1817); bei fünfzigjährigem Besitz: goldene Krone am Ringe (18. Juli 1844).

II. Für Wissenschaft und Künste.

Wurde gestiftet am 31. Mai 1842 von König Friedrich Wilhelm IV. (GS. 1842 S. 195). Die Zahl der Mitglieder aus der Deutschen Nation ist auf 30 festgesetzt und wird bei entstehendem Abgange durch Neuwahl ergänzt. Die Zahl der ausländischen Ritter soll die der stimmfähigen Deutschen nicht übersteigen und ist die Wiederbesetzung einer Vakanz nicht erforderlich. Dekoration: Der doppelte gekrönte Namenszug Friedrichs des Zweiten umgiebt, viermal wiederholt, in Kranzesform, ein rundes goldenes Schild, in dessen Mitte der Preußische Adler steht. Zwischen den Namenszügen und Kronen ringförmig auf blau emaillirtem Grunde die Ordens-Devise »Pour le mérite«. Dies Ordenszeichen wird gleichfalls an schwarzem Bande mit silbernem Rande um den Hals getragen.

C. Rother Adler-Orden.

Gestiftet vom Erbprinzen Georg Wilhelm von Brandenburg-Baireuth im Jahre 1705 als Orden »de la Sincérité«. Reorganisirt vom Markgrafen Georg Friedrich Karl am 13. Juli 1734 als »Orden des Brandenburgischen Rothen Adlers«, erhob ihn König Friedrich Wilhelm II. durch die Bestätigungs-Urkunde vom 12. Juni 1792 zum Zweiten Ritterorden Seines Königlichen Hauses. Durch die Erweiterungs-Urkunde vom 18. Januar 1810 (GS. 1810 S. 632) erhielt der Orden seine jetzige Gestalt und eine zweite und dritte Klasse. Das Eichenlaub zur ersten und zweiten Klasse wurde am 18. Januar 1811 der Stern zur zweiten Klasse und die vierte Klasse am 18. Januar 1830 (GS. 1830 S. 6), die Schleife zur dritten Klasse am 22. Januar 1832 (GS. 1832 S. 8) gestiftet; die Schwerter wurden dem Rothen Adler-Orden als Auszeichnung für Kriegs-Verdienst durch Allerhöchste Erlasse vom 16. September 1848 und 22. April 1864 (ZBlatt. 1864 Nr. 113.) hinzugefügt. Am 18. Oktober 1861 hat die Stiftung des Großkreuzes mit Stern und Kette (GS. 1861 S. 797), am 18. Januar 1865 die Stiftung des Emaillebandes zur ersten Klasse (GS. 1865 S. 113) stattgefunden.

Durch Urkunde vom 12. Juni 1892 erfolgte die Ausstattung des Ordens mit der Königl. Krone als eine besonders zu verleihende Auszeichnung (GS. 1892 S. 119).

D. Königlicher Kronen-Orden.

Gestiftet zur Erinnerung an die Krönung am 18. Oktober 1861 (GS. 1862 S. 9). Der Orden besteht aus vier Klassen. Das Kreuz der ersten drei Klassen ist weiß emaillirt mit goldenem Rande und von verschiedener Größe. Das Medaillon der Vorderseite enthält eine goldene Krone mit der Umschrift auf blauem Email: »Gott mit uns«, die Rückseite auf goldenem Grunde den Königlichen Namenszug und auf blau emaillirtem Ringe das Datum der Stiftung. Das Kreuz der vierten Klasse ist von der Größe der dritten Klasse und vergoldet; Mittelschild wie bei den höheren Klassen. Die erste Klasse wird am breiten blauen gewässerten Bande von der linken Schulter zur rechten Hüfte, die zweite Klasse an einem schmaleren Bande um den Hals, die dritte und vierte Klasse im Knopfloch getragen. Zur ersten Klasse gehört ein auf der linken Brust zu tragender silberner achteckiger, zur zweiten Klasse ein gleicher vierreckiger Stern, beide mit dem Mittelschilde des Kreuzes. Am 18. Januar 1865 hat die Stiftung des Emaillebandes zur ersten Klasse stattgefunden (GS. 1865 S. 113). Für Kriegs-Verdienst wird der Kronen-Orden mit denselben Auszeichnungen verliehen, wie der Rothe Adler-Orden. — Am 22. Juli 1871 Stiftung des Kronen Ordens dritter und vierter Klasse mit dem rothen Kreuz am Erinnerungs-Bande und ohne dieses am Erinnerungs-Bande für patriotische Handlungen außerhalb des Kriegsschauplatzes von 1870/71 (GS. 1871 S. 405).

E. Königlicher Haus-Orden von Hohenzollern.

Durch Staatsvertrag vom 7. Dezember 1849 ging der Fürstlich Hohenzollernsche Haus-Orden in die Reihe der Königlich Preußischen Orden über und erhielt am Tage der Huldigung der Hohenzollernschen Lande, den 23. August 1851, neue Statuten (GS. 1851 S. 671). Am 18. Oktober 1861 wurde der Orden durch Hinzufügung der vierten Klasse erweitert und hat jetzt folgende Klassen oder Abtheilungen (GS. 1862 S. 11). I. Groß-Komthure: a. Stern, b. Kreuz oder Adler. — II. Komthure: a. Stern, b. Kreuz oder Adler. — III. Ritter: Kreuz oder Adler. — IV. Inhaber: Kreuz oder Adler. Abzeichen für Kriegs-Verdienst wie beim Rothen Adler- und beim Kronen-Orden. Der Stern der Groß-Komthure besteht aus einem achtspitzigen silbernen Stern, welcher auf der linken Brust, der Stern der Komthure aus einem sechsspitzigen silbernen Stern, welcher auf der rechten Brust getragen wird. Der Stern der Groß Komthure wie der der Komthure wird auch bei Verleihung anderer Preußischer Dekorationen nicht abgelegt und selbst zum Stern des Schwarzen Adler Ordens jedoch unter demselben getragen. Vergl. Urkunde, betreffend die Erweiterung des Königlichen Hausordens von Hohenzollern vom 18. Oktober 1861 (GS. 1862 S. 11). Dem Hohenzollernschen Haus-Orden ist eine nur für die Jahre 1848/49 verliehene Denkmünze von Stückgut affiliirt, welche am Bande des Ordens getragen wird, auf der Vorderseite den Avers des Ordenskreuzes, auf der Rückseite für Kombattanten die Inschrift »Friedrich Wilhelm IV. seinen bis in den Tod getreuen Kriegern *1848/49*«, für Nichtkombattanten »Friedrich Wilhelm IV. *1848/49*« trägt.

Johanniter-Ritter haben in einzelnen Fällen von dem Rothen Adler-Orden, Königl. Kronen-Orden und Hohenzollernschen Haus-Orden seit dem 18. Oktbr. 1864 Dekorationen mit dem Johanniter-Kreuz en miniature erhalten.

F. Ballei Brandenburg des Ritterlichen Ordens Sanct Johannis vom Spital zu Jerusalem.

(Bureau u. Kasse: Berlin W. Potsdamerstr. Nr. 134c. I.)

[Zu derselben gehören: 1. die Preußische, 2. die Brandenburgische, 3. die Pommersche, 4. die Posensche, 5. die Schlesische, 6. die Sächsische, 7. die Schleswig-Holsteinische, 8. die Hannoversche, 9. die Westfälische, 10. die Rheinische Provinzial-Genossenschaft, 11. die Genossenschaft im Königreich Württemberg, 12. die Genossenschaft in den Großherzogthümern Mecklenburg-Schwerin und Mecklenburg-Strelitz, 13. die Hessische Genossenschaft von Johanniter-Rittern, 14. die Genossenschaft im Königreich Sachsen und 15. die Genossenschaft im Königreich Bayern. Am 30. August 1892 zählte die Ballei Brandenburg 1 Herrenmeister, 17 Kommendatoren, von denen einer zugleich Ordens-Kanzler, 4 Ehren-Kommendatoren, von denen einer zugleich Ordens-Werkmeister und einer Ordens-Schatzmeister, 1 Ordens-Hauptmann, 1 Ordens-Sekretär, 778 Rechtsritter, davon einer gleichzeitig Ordens-Sekretär, 3 Ehren-Mitglieder

(J. J. H. H. die Herzöge von Sachsen-Altenburg und von Anhalt und S. D. der Fürst zu Schwarzburg-Sondershausen), sowie 1549 Ehrenritter. Unter diesen haben 32 Ehrenritter, die sämmtlich vor der Wiederaufrichtung der Balley Brandenburg mit dem Orden beliehen worden sind, sich der Neugestaltung desselben nicht angeschlossen; vergl. Allerhöchste Urkunde vom 23. Mai 1812 über die Errichtung des Königl. Preußischen Johanniter-Ordens (GS. 1812 S. 109 ff.) und Allerh. Erlaß v. 15. Oktober 1852, betr. die Reorganisation des Johanniter-Ordens (GS. 1853 S. 1 u. 2). Die Statuten der Balley Brandenburg vom 24. Juni / 8. August 1853 mit den Abänderungen derselben vom 22. September 1855, 5. Nov. 1861, 4. August 1873, 24. Februar 1874, 30. September 1886, 15. Oktober 1888 und 12. März 1890, s. E. Herrlich die Balley des Johanniter-Ordens 4° Berlin 1891.]

Höchster Protektor:

Seine Majestät der Kaiser und König.

Herrenmeister.

Se. Königl. Hoheit Prinz Albrecht von Preußen.

Kommendatoren.

Se. Exc. **Richard Burggraf u. Gf. zu Dohna-Schlobitten**, Landhofm. im Königreich Preußen, Kammerhr., Leg. Rath und erbl. Mitgl. d. HH. auf Schlobitten, s. Herrenh. (für Ost- u. Westpr.)

Se. Durchl. **Otto Fürst zu Stolberg-Wernigerode**, Ob. Kämmerer, Gen. d. Kav. à la suite d. Armee, Kanzler des hohen Ordens vom Schwarzen Adler, erbl. Mitgl. d. HH. ꝛc. zu Berlin u. Wernigerode, s. Oberst-Kämmerer-Amt

Se. Exc. **Wilh. Aug. Gf. v. Taubenheim**, Kgl. Württemb. Oberststallmeister u. Ober-Hofraths-präsident a. D. zu Stuttgart

Se. Durchlaucht **Hugo Prinz von Schönburg-Waldenburg**, Gen. Lt. à la suite der Armee zu Droyssig bei Zeitz ✠1. ✠2.m.St. ✠2. GHP2a LEK1m.Schw. MWK1a HSEH1 (für die Provinz Sachsen)

Se. Exc. **Friedr. Alex. Gf v. Bismarck-Bohlen**, General der Kav. u. Gen. Adjutant Sr. Maj. d. Kaisers u. Königs auf Karlsburg bei Bahnhof Züssow, s. Militär. Gefolge Allerhöchstdesselben (für die Provinz Pommern)

Konrad Gf. v. Brockdorff-Ahlefeldt, Erbherr auf Ascheberg, Mitgl. d. Kloster-Deputation u. des HH., s. Herrenh. (für die Prov. Schlesw. Holst.)

Arthur Frhr. v. Burgk, Königl. Sächs. Kmmhr. auf Roßthal bei Dresden ✠3.Er.B. BHM2 ÖEK3 SV3a SA2b (für das Königr. Sachsen)

Hans Wilhelm Frhr. v. Unruhe-Bomst, Erbherr der Herrschaft Bomst, Schloß-Hauptmann von Posen, Mitgl. d. HH. u Ldrth. des Kr. Bomst, s. Schloß-Hauptleute (für die Provinz Posen)

Gustav Frhr. v. Plettenberg-Mehrum, Kammerherr und Kreis-Deputirter auf Haus Mehrum bei Börde, s. Kammerherren (1877) (für die Rhein-Provinz)

Edwin Gf. v. Rothkirch u. Trach, Kammerhr., Landsch. Direktor auf Panthenau, Kr. Haynau, s. Kammerherren (1864) (für die Prov. Schlesien)

Se. Erlaucht **Friedr. Gf. zu Solms-Laubach**, Obr. Lt. à la suite der Armee in Laubach ✠3.Er.B. GHP1 GHSK (für das Großherzogth. Hessen)

Karl Gf. v. Bodelschwingh-Plettenberg, Kammerherr, Erbmarschall i. d. Grafsch. Mark u. Mitgl. des HH. auf Bodelschwingh bei Mengede in Westfalen, s. Kammerherren (1877) (für die Provinz Westfalen)

Se. Exc. **Albert v. Levetzow**, Wirkl. Geh. Rath, Landesdirektor d. Prov. Brandenburg, Mitgl. d. Staatsraths u. des HH. zu Berlin, s. Prov. Brandenburg, Prov. Verband

Adolf Frhr. v. Maltzahn, Gf. v. Plessen, Majoratsbesitzer auf Ivenack bei Stavenhagen in Mecklenburg-Schwerin ✠3.Er.B. MWK2a (für beide Mecklenburg)

Wilhelm Gf. v. dem Busche, gen. v. Kessell, Schloßhauptmann von Osnabrück, Majoratsbes. u. Mitgl. des HH. auf Ippenburg bei Wittlage, s. Schloßhauptleute (für die Prov. Hannover)

Se. Durchl. **Hermann Fürst zu Hohenlohe-Langenburg**, Gen. der Kav. à la suite der Armee zu Langenburg ✠1. ✠2w. GBdT GBV3 GBZL1 BH GB1-C LEK1 MWK1a HSEH1 WK1 WO (für das Königreich Württemberg)

Se. Exc. **Max Gf. zu Pappenheim**, Kgl. Bayer. Obersthofmeister u. Gen. Major à la suite der Armee zu München (für das Königreich Bayern)

Ehren-Kommendatoren.

Se. Königl. Hoheit **Friedrich Franz III.**, Großherzog von Mecklenburg-Schwerin

Se. Durchl. **Otto Fürst von Bismarck, Herzog von Lauenburg**, Gen. Oberst d. Kav. m. d. Range eines Gen. Feldmarschalls, Erb-Ob. Jägermstr. im Hzgth. Pommern, erbl. Mitgl. d. HH., s. daselbst

Albert Gf. v. Zieten-Schwerin, Rittergutsbes. Mitgl. des Staatsraths, des HH. ꝛc. auf Wustrau b. Neu-Ruppin, s. Herrenhaus

Se. Exc. **Wilhelm v. Wedel**, Minister d. Königl. Hauses u. Kammerherr, Mitgl. d. HH., s. Minist. d. Königl. Hauses

Ordens-Hauptmann.

Se. Exc. **Herm. v. Treskow**, Gen. d. Inf. z. D., Gen. Adjutant Sr. Majestät des Kaisers und Königs, Chef des Inf. Regts. Prinz Louis Ferdinand von Preußen (2. Magdeb.) Nr. 27, auf Wartenberg bei Warnitz in der Neumark, s. Milit. Gefolge des Kaisers u. Königs

Ordens-Beamte,

s. Geschäfts-Anweisung des Herrenmeisters der Balley Brandenburg des Johanniter-Ordens für die Beamten dieser Balley vom 10. Febr. 1886 (Wochenbl. des Johanniter-Ordens 1886 S. 49 / 50).

Kanzler: Se. Exc. v. **Levetzow**, Wirkl. Geh. Rath, Landesdirektor d. Prov. Brandenburg zu Berlin, s. vorher

Sekretär: Dr. **Magnus Heinrich Egmont v. Bruenneck**, Kammerh. Landrath zu Hannover, s. Reg. Bez. Hannover, Landraths-Aemter

Schatzmeister: Se. Exc. Wilhelm v. Wedel, Minister d. Königl. Hauses und Kammerherr, Mitglied des HH., s. Minist. d. Königl. Hauses
Werkmeister: Gf. v. Zieten-Schwerin, Rittergutsbes. ꝛc., s. vorher

Bureauvorsteher u. Rendant: Herrlich, Geh. Hofrath 3. 2. 3.Er.B. MWK3 MGrf2b WK3a

G. Luisen-Orden.

Gestiftet von König Friedrich Wilhelm III. am 3. Aug. 1814 (GS. 1814 S. 70); erneuert von König Friedrich Wilhelm IV. am 15. Juli 1850 (GS. 1850 S. 355); erweitert von König Wilhelm am 30. Oktober 1865 (GS. 1865 S. 1025).

(Bureau: NW. Schadowstr. Nr. 11.)

I. Abtheilung.

Höchste Vorsteherin.

Ihre Majestät die Kaiserin und Königin.

Kapitel.

Emma v. Wurmb geb. Freiin v. Gleichen-Rußwurm in Weimar I. 1866
Anna v. Balluseck geb. Lessel in Karlsruhe in Ob. Schles. I. 1866
Ihre Exc. Fanny Friedenthal geb. v. Rosenberg zu Friedenthal, Kr. Neisse I. 1866
Ihre Exc. Maximiliane verw. Gräfin v. Oriola geb. v. Arnim in Berlin I. 1866

Geschäftsführer: Gf. v. Unruh, Geh. Ob. Reg. u. vortrag. Rath im Ministerium des Königlichen Hauses, s. daselbst

II. Abtheilung.

Höchste Vorsteherin.

Ihre Majestät die Kaiserin und Königin.

Kapitel.

Ihre Durchl. Amalie Herzogin von Ratibor geb. Prinzessin von Fürstenberg auf Schloß Rauden II. 1. 1865 Dame des Malteser-Ordens
Ihre Durchl. Anna Fürstin zu Stolberg-Wernigerode geb. Prinzessin Reuß j. Linie zu Wernigerode u. Berlin II. 1. 1865
Ihre Exc. Elise Delbrück geb. v. Pommer Esche in Berlin II. 1. 1865
Sophie Henschel geb. Caesar zu Cassel II. 1. 1865

Beisitzer:

Se. Exc. v. Rauch I., Gen. der Kav., Präses der Gen. Ordens-Komm., Gen. Adjutant Sr. Maj. des Kaisers und Königs, s. Militär. Gefolge Allerhöchstdesselben
Se. Durchl. Anton Fürst Radziwill, General der Artillerie z. D., Gen. Adjutant Sr. Maj. des Kaisers und Königs ꝛc., s. Militär. Gefolge Allerhöchstdesselben

Geschäftsführer: Gf. v. Unruh, Geh. Ob. Reg. u. vortrag. Rath im Ministerium des Königlichen Hauses, s. daselbst

H. Eisernes Kreuz.

Gestiftet am 10. März 1813 für den Feldzug gegen Frankreich (GS. 1813 S. 31) mit zwei Klassen und einem Großkreuz. Beide Klassen haben ein gleich großes in Silber gefaßtes schwarzes Kreuz von Gußeisen. Die erste Klasse, ohne Inschrift und ohne Band, wird auf der Brust, die zweite Klasse mit dem gekrönten Namenszuge, drei Eichenblättern und der Jahreszahl 1813, von Kombattanten am schwarzen Bande mit weißer Einfassung, von Nichtkombattanten am weißen Bande mit schwarzer Einfassung, im Knopfloch getragen. Das Großkreuz, noch einmal so groß wie die zweite Klasse, wird an einem breiteren Bande um den Hals getragen. Für den Feldzug 1870 wurde das Eiserne Kreuz durch die Urkunde vom 19. Juli 1870 mit der Abänderung erneuert (GS. 1870 S. 437), daß die Vorderseite bei allen drei Klassen ein W. mit der Krone und der Jahreszahl 1870 trägt.

J. Verdienst-Kreuz für Frauen und Jungfrauen.

Gestiftet am 22. März 1871 (GS. 1871 S. 158).

K. Militär-Ehrenzeichen.

Gestiftet von König Friedrich Wilhelm II. im Jahre 1793. Erneuert von König Friedrich Wilhelm III. durch Verordnung vom 30. September 1806. Reorganisirt von König Wilhelm am 27. Februar 1864 (StAnz. 1864 Nr. 113.). Dieselben bestehen aus dem Militär-Verdienst-Kreuz — einem goldenen Kreuze —, aus dem Militär-Ehrenzeichen erster Klasse — einem silbernen Kreuze —, beide von der Größe und Form des Rothen Adler-Ordens 4. Klasse und aus dem Militär-Ehrenzeichen 2. Klasse — einer silbernen Medaille — mit der Inschrift »Kriegs-Verdienste«, und werden an einem schwarzen Bande mit weißer Einfassung getragen.

L. Allgemeines Ehrenzeichen in Gold.

Gestiftet von König Wilhelm II. am 17. Juni 1890. Dasselbe besteht aus einer goldenen Medaille mit dem gekrönten Königlichen Namenszuge und dem Stiftungsjahr (1890) auf der einen, und der lorbeerumkränzten Inschrift »Verdienst um den Staat« auf der anderen Seite, und wird am Bande des Allgemeinen Ehrenzeichens (s. unter M.) getragen (GS. 1890 S. 178).

M. Allgemeines Ehrenzeichen.

Gestiftet von König Friedrich Wilhelm III. durch die Erweiterungs-Urkunde vom 18. Januar 1810 (GS. 1810 S. 632) unter der Benennung »Allgemeine Verdienst-Medaille« und zwar in zwei Klassen. Die erste bestand aus einer kleinen goldenen, die zweite aus einer größeren silbernen Medaille. Beide wurden am Bande des Rothen Adler-Ordens getragen. Nachdem durch Allerhöchste Kabinets-Ordre vom 30. September 1814 die erste Klasse in ein silbernes Kreuz umgewandelt und durch Urkunde vom 18. Januar 1830 zum Rothen Adler-Orden vierter Klasse erhoben worden ist (GS. 1830 S. 6), besteht nur noch eine Klasse des Allgemeinen Ehrenzeichens. Die Vorderseite zeigt in einem Lorbeerkranz die Inschrift „Verdienst um den Staat“ die Rückseite den gekrönten Namenszug F. W. R. III.

Besondere Auszeichnungen:

Für Kriegs-Verdienst: Schwarzes Band mit weißer Einfassung (StAnz. 1864 Nr. 113.); für patriotische Handlungen während des Krieges 1870/71: Dekorationen mit dem rothen Kreuz am Erinnerungsbande und ohne dieses am Erinnerungsbande (GS. 1871 S. 405).

N. Rettungs-Medaille am Bande.

Zur Belohnung ausgezeichneter Handlungen bei Feuersgefahr stiftete König Friedrich Wilhelm III. am 6. März 1802 eine silberne Medaille in der Größe eines Zweithalerstückes, welche jedoch nur zur Aufbewahrung und nicht zum Tragen dienen sollte. Am 1. Februar 1833 wurde diese Stiftung erweitert durch Hinzufügung einer weiten höheren Auszeichnung in Form einer kleineren Medaille, welche auf der Vorderseite das Brustbild des Stifters mit der Umschrift „Friedrich Wilhelm III König von Preußen“, auf der Rückseite einen Eichenkranz mit der Inschrift: „Für Rettung aus Gefahr“ führt, und an einem orangefarbenen Bande mit zwei schmalen weißen Streifen im Knopfloch getragen wird (GS. 1833 S. 85). Die erstgedachte größere Medaille erhielt dasselbe Gepräge und die Bezeichnung »Erinnerungs-Medaille«.

O. Kriegs-Denkmünzen für 1813/15.

Gestiftet am 24. Dezember 1813 (GS. 1814 S. 4). Für Kombattanten: aus gelber Bronze, rund, auf der Vorderseite ein Kreuz mit Strahlen, im Mittelschilde umgeben von einem Lorbeer- und Eichenzweige die betreffende Jahreszahl, auf der Rückseite der gekrönte Königliche Namenszug, darunter die Inschrift „Preußens tapfern Kriegern“ und am Rande „Gott war mit uns, Ihm sei die Ehre“. Auf dem Rande in vertiefter Schrift „Aus erobertem Geschütz“. Band orangefarben, mit schwarz und weißer Einfassung. Für Nichtkombattanten: aus schwarzem Eisen, oval, auf der Vorderseite fallen Lorbeer- und Eichenzweig fort, auf der Rückseite statt »Preußens tapfern Kriegern« die Inschrift „Für Pflichttreue im Kriege“. Band weiß, mit schwarzer und orangefarbener Einfassung.

P. Krönungs-Medaille.

Gestiftet am 22. März 1862 (GS. 1862 S. 114).

Q. Erinnerungs-Kriegs-Denkmünze.

Gestiftet am 17. März 1863 (GS. 1863 S. 104).

R. Düppeler Sturm-Kreuz.

Gestiftet am 18. Oktober 1864 (GS. 1864 S. 605).

S. Alsen-Kreuz.

Gestiftet am 7. Dezember 1864 (GS. 1864 S. 709).

T. Kriegs-Denkmünze für 1864.

Gestiftet am 10. November 1864 (GS. 1864 S. 641).

U. Erinnerungs-Kreuz für 1866.

Gestiftet am 20. September 1866 (GS. 1866 S. 556).

V. Kriegs-Denkmünze für 1870/71.

Gestiftet am 20. Mai 1871 (RGBl. 1871 S. 111).

Die Angelegenheiten dieser Orden und Ehrenzeichen werden von der, dem Präsidenten des Staats-Ministeriums untergeordneten General-Kommission in Angelegenheiten der Königlichen Orden [Seite 63] geleitet.

W. Dienstauszeichnungs-Kreuz und Dienstauszeichnungen.

Gestiftet am 18. Juni 1825 (StAnz. 1825 Nr. 146.). Das Dienstauszeichnungs-Kreuz erhalten Offiziere bei 25jährigen treuen Diensten in der Armee. Dasselbe besteht in einem goldenen Kreuze, auf dessen einer Seite F. W. III. mit der Krone, auf der andern die Zahl XXV befindlich ist und wird an einem kornblumblauen Bande auf der Brust getragen. Die Dienstauszeichnung für Unteroffiziere und Gemeine besteht in einer Schnalle mit dem Königlichen Namenszuge F. W. III. an einem kornblumblauen Bande und hat drei Klassen. Es wird verliehen: für 9jährige Dienstzeit die III. Klasse (Namenszug in Eisen, Band mit schwarzem Rande), für 15jährige die II. Klasse (Namenszug in Silber, Band mit weißem Rande), für 21jährige die I. Klasse (Namenszug in Gold, Band mit gelbem Rande).

X. Landwehr-Dienstauszeichnung.

König Friedrich Wilhelm IV. stiftete am 16. Januar 1842 (GS. 1842 S. 89) als Anerkennung für vorwurfsfreie Ableistung der gesetzlichen Dienstpflicht im stehenden Heere und der Landwehr eine für Offiziere, Unteroffiziere und Wehrmänner gleiche Auszeichnung, bestehend in einem kornblumblauen Bande mit dem in gelber Seide eingewirkten Königlichen Namenszuge F. W. IV., welche in einer eisernen Einfassung auf der Brust getragen wird. Am 4. Juli 1868 wurde diese Stiftung erweitert durch Hinzufügung einer höheren Auszeichnung als erste Klasse für solche Offiziere und im Offiziersrange stehende Aerzte des Beurlaubtenstandes, welche mindestens acht Jahre über die gesetzliche Gesammtdienstzeit freiwillig im Militär-Verhältniß verblieben sind und sich durch reges Interesse für den Dienst hervorgethan haben. Die erste Klasse besteht in einem silbernen Kreuz mit vergoldetem Mittelschilde, welches auf der Vorderseite den gekrönten Namenszug W. R. und auf der Rückseite die Zahl XX. führt. Band: kornblumblau (StAnz. 1868 Nr. 177).

Die Angelegenheiten der unter W und X aufgeführten Auszeichnungen werden vom Kriegs-Ministerium verwaltet.

Hof- und Erb-Aemter.

In den Provinzen.

A. Große Hof-Aemter im Königreich Preußen.

Land-Hofmeister: Se. Exc. Richard Burggf. u. Gf. zu Dohna-Schlobitten, Kammerherr, Leg. Rath u. erbl. Mitgl. d. HH. auf Schlobitten, s. Herrenhaus

Ober-Burggraf: Se. Exc. Heinrich Gf. v. Lehndorff, Gen. d. Kav. z. D. u. Gen. Adjut. Sr. Majestät des Kaisers u. Königs, Mitgl. d. HH. zu Berlin bezw. auf Warglitten u. Landkeim im Kr. Fischhausen, s. Militär. Gefolge Sr. Majestät des Kaisers u. Königs

Kanzler: Se. Exc. Ernst v. Holleben, Ober-Landesgerichts-Präsident in Königsberg i. Pr., Mitgl. d. HH. u. Kronsyndikus, s. Ober-Landesgericht zu Königsberg i. Pr.

Ober-Marschall: Se. Exc. Richard Gf. zu Eulenburg auf Leunenburg und Prassen im Kr. Rastenburg, Mitgl. d. HH., s. Herrenhaus

B. Erb-Aemter.

1. In der Kurmark Brandenburg.

Erb-Kämmerer: Otto Gf. v. Schwerin-Wildenhoff u. Walsleben, Rittmstr. von der Reserve des Regts. der Gardes du Corps ✠2. LD2. MStVK

Erb-Marschall: Hans Edler Herr zu Putlitz, Mitgl. d. HH., Rittergutsbes. auf Laaske, Kr. Ost-Prignitz 2.

Erb-Küchenmeister: Günther Gf. v. der Schulenburg-Wolfsburg auf Wolfsburg im Kr. Gardelegen, Mitgl. d. HH., s. Herrenhaus

Erb-Truchseß: Otto v. Grävenitz auf Quetz, Kr. Bitterfeld

Erb-Jägermeister: Günther Friedrich Ludwig v. Jagow auf Rühstädt

Erb-Hofmeister: Karl Gf. v. Königsmarck, Schloß-Hauptm. von Quedlinburg, Kammerherr, Mitgl. d. HH. auf Schloß Plaue a. H. u. auf Kamnitz, Kr. Tuchel, s. Schloß-Hauptleute

Erb-Schenk: Kurt Joachim August v. Hake, Oberst a. D. zu Wiesbaden 4. 3. ✠2. LEK1 HSEH2b

2. Im Herzogthum Pommern.

Erb-Ober-Jägermeister: Se. Durchl. Otto Fürst von Bismarck, Herzog von Lauenburg, General-Oberst der Kavallerie mit dem Range eines General-Feldmarschalls, erbl. Mitgl. d. HH. rc., s. daselbst

a. Im Herzogthum Hinterpommern und Fürstenthum Kammin.

Erb-Land-Marschall: Hasso Gf. v. Flemming, Gen. Landschafts-Rath auf Benz b. Nemitz 4.

Erb-Schenk: Karl v. der Wickerau Gf. v. Krockow zu Lüben in Schlesien

Erb-Kämmerer: Paul v. Somnitz, Erbherr der Charbrower Güter, Reg. Rath in Stettin, s. das.

Erb-Küchenmeister: Karl Friedrich Jürgen Hugo v. Kleist-Retzow, Mitgl. d. HH. auf Groß-Tychow 4. ✠2. LD1. LSVM

b. In Alt-Vorpommern.

Erb-Küchenmeister: Se. Exc. Viktor Gf. v. Schwerin, Kammerherr u. Mitgl. d. HH., auf Schwerinsburg, Kr. Anklam, s. Herrenhaus

Erb-Kämmerer: Hugo Julius Frhr. v. Eickstedt auf Gieraltowitz, Kr. Kosel

Erb-Marschall: Viktor Frhr. v. Maltzahn auf Roidin, Kr. Demmin u. Ducherow, Kr. Anklam, Mitgl. d. HH., s. daselbst

Erb-Land-Mundschenk: (Stelle z. Zt. unbesetzt)

c. In Neu-Vorpommern.

Im Fürstenthum Rügen und der Lande Barth.

Erb-Land-Marschall: Se. Durchl. Wilhelm Fürst und Herr zu Putbus, Gen. Major à la suite der Armee, erbl. Mitglied d. HH. zu Putbus, s. Herrenhaus

Erb-Küchenmeister: Se. Exc. Ulrich Gf. v. Behr-Negendank, Wirkl. Geh. Rath, erbl. Mitgl. d. HH. rc., s. daselbst

Erb-Jägermeister: (Stelle z. Zt. unbesetzt)

Erb-Kämmerer: Arnold Frhr. v. Bohlen

Erb-Truchseß: Otto Gf. zu Solms-Rödelheim, Rittergutsbes. auf Altenhagen, Kr. Franzburg, Mitgl. d. HH. u. des Prov. Raths der Prov. Pommern 3. m. Joh. 3. Er. B.

3. Im Herzogthum Schlesien.

Erb-Ober-Jägermeister: Hugo Gf. v. Reichenbach-Goschütz zu Festenberg 3. 3.

General-Erb-Land-Postmeister: Heinrich Graf v. Reichenbach-Goschütz, Freier Standesherr auf Goschütz

Erb-Land-Marschall: (Stelle z. Zt. unbesetzt)

Erb-Ob. Kämmerer: Andreas Gf. v. Maltzan, Sek. Lt. im Königs-Ulanen-Regt. (1. Hannov.) Nr. 13 JK3a

Erb-Ober-Landes-Bau-Direktor: Se. Exc. Alfred Gf. v. Schlabrendorf, Majoratsbes. auf Seppau bei Gr. Glogau, Mitgl. d. HH., s. daselbst

Erb-Land-Hofmeister u. Erb-Hofrichter: (Stelle z. Zt. unbesetzt)

Erb-Ober-Land-Mundschenk: Guido Gf. Henckel v. Donnersmarck, Freier Standesherr auf Ober-Beuthen zu Neudeck, Mitgl. des Staatsraths u. des HH., s. Herrenhaus

4. Im Herzogthum Magdeburg.

Erb-Schenk: Hilmar Gf. vom Hagen, Hofmeister und Kammerherr, Majoratsherr der Herrschaft Möckern 4. 3. 3. MWK2b OV2b

Erb-Kämmerer: Wilhelm Edler Herr und Frhr. v. Plotho, Deichhauptmann auf Parey im II. Jerichowschen Kreise, Mitgl. d. Lds. Eisenbahn-Raths

Erb-Truchseß: (Stelle z. Zt. unbesetzt)

Erb-Marschall: Franz Adolf v. Veltheim, Kammerherr auf Harbke, Kr. Neuhaldensleben ✠2. LD2.

5. In der Landgrafschaft Thüringen.

Erb-Marschall: (Stelle z. Zt. unbesetzt)

Erb-Kämmerer: Werner Gf. v. der Schulenburg-Hehler auf Vitzenburg u. Weißen-Schirmbach, Kr. Querfurt

6. Im Fürstenthum Halberstadt.

Erb-Schenk: Bernard Frhr. Grote zu Schauen auf Schauen bei Osterwieck a. H. 4. ✠2.

Erb-Marschall: Alexander Frhr. v. Kessing, Erb-Küchenmeister im Fürstenthum Kalenberg, Landschaftsrath zu Hannover, s. Prov. Hannover, Landschaften

Erb-Truchseß: Albrecht Gf. v. Alvensleben-Schönborn, Kammerherr auf Erzleben, Deutscher Herr der Balley Utrecht ✠2. ○R. LD2.

7. In dem Herzogthum Lauenburg.

Erb-Land-Marschall: Friedrich v. Bülow auf Gudow, Mitgl. d. HH., s. daselbst

Erb-Ober-Jägermeister: Se. Exc. Johann Gf. v. Bernstorff-Gyldensteen auf Wotersen und Lanken, Wirkl. Geh. Rath und Kammerherr, s. Wirkl. Geh. Räthe

8. In den Fürstenthümern Kalenberg und Grubenhagen.

Erb-Marschall: Kuno Frhr. v. Oldershausen auf Oldershausen

Erb-Küchenmeister: Alexander Frhr. v. Rössing, Erb-Marschall im Fürstenthum Halberstadt, Landschaftsrath zu Hannover, s. Prov. Hannover, Landschaften

9. In dem Fürstenthum Lüneburg.

Erb-Marschall: Wilhelm Ernst Friedrich v. Meding auf Kägsdorf im Großherzogthum Mecklenburg-Schwerin

Erb-Schenk u. Erb-Küchenmeister: Johann Friedrich Georg Christian v. Behr zu Stellichte

10. In dem Herzogthum Bremen.

Erb-Schenk: Johann Friedrich v. Issendorf, Oberst a. D. zu Warstade

Erb-Marschall: v. Marschalck, Landschaftsrath auf Nindorf zu Stade HG3

Erb-Frohn: Alhard Leopold Ottomar Philipp Kasimir Friedrich Frhr. v. der Borch, Rittergutsbesitzer zu Holzhausen, Kr. Höxter, Mitglied des Bez. Ausschusses zu Münster

11. In dem Herzogthum Verden.

Erb-Marschall und Erb-Kämmerer: Johann Friedrich Georg Christian v. Behr zu Stellichte, s. vorher

12. In dem Fürstenthum Osnabrück.

Erb-Landdrost: (Stelle z. Zt. unbesetzt)

13. Im Herzogthum Westfalen.

Erb-Truchseß: Se. Exc. Egon Gf. v. Fürstenberg-Herdringen, Erbdrost der Aemter Bilstein, Fredeburg und Waldenburg auf Herdringen, erbl. Mitgl. d. HH., s. daselbst

Erb-Kämmerer: (Stelle z. Zt. unbesetzt)

14. Im Fürstenthum Paderborn.

Erb-Hofmeister: Karl Frhr. v. Harthausen auf Abbenburg, Kr. Höxter

Erb-Küchenmeister: (Stelle z. Zt. unbesetzt)

Erb-Thürwärter: (Stelle z. Zt. unbesetzt)

Erb-Schenk: (Stelle z. Zt. unbesetzt)

Erb-Marschall: Robert Aloys Ernst Frhr. Spiegel v. u. zu Peckelsheim, Landrath des Kr. Warburg, Reg. Bez. Minden

15. Im Fürstenthum Münster.

Erb-Truchseß: Klemens Gf. Droste zu Vischering, päpstl. Geh. Kämmerer di spada e cappa auf Darfeld im Kr. Rösfeld ✠3. 3. M. PpGr2

Erb-Kämmerer: Ferd. Heribert Ludw. Gf. v. Galen auf Haus Assen, Kr. Beckum BStG3 M.

Erb-Marschall: Ferdinand Gf. v. Merveldt auf Schloß Westerwinkel, Kr. Lüdinghausen, Kammerherr, Schloß-Hauptmann von Münster u. Mitgl. d. HH., s. Schloß-Hauptleute

Erb-Schenk: Klemens August Maria Frhr. v. Twickel, Majoratsbes. auf Havixbeck bei Münster

16. Im Fürstenthum Minden.

Erb-Marschall: Wilhelm Frhr. v. der Reck, Erbherr auf Stockhausen und Obernfelde, Mitgl. d. AH. zu Obernfelde, Kr. Lübbecke LEK1

Erb-Marschall von Hervorden: Albrecht Frhr. v. Ledebur, Kammerherr, Besitzer des Familienfideikommisses Krollage und Figenburg im Kr. Lübbecke, auf Arenshorst, Reg. Bez. Osnabrück, s. Kammerherren (1889)

17. In der Grafschaft Mark.

Erb-Marschall: Karl Gf. v. Bodelschwingh-Plettenberg auf Bodelschwingh im Kr. Dortmund, Kammerherr u. Mitgl. d. HH., s. Kammerherren (1877)

18. In Kurhessen.

Erb-Marschall: Georg Riedesel Frhr. zu Eisenbach auf Schloß Altenburg bei Alsfeld, Mitgl. d. HH., s. Herrenhaus

Erb-Schenk: Ernst Frhr. Schenck zu Schweinsberg zu Schweinsberg, Kr. Kirchhain

Erb-Kämmerer: Karl Gf. v. Berlepsch auf Schloß Berlepsch, Mitgl. d. HH., s. daselbst

Erb-Küchenmeister: Se. Exc. Moritz Frhr. v. Dörnberg, vorm. Kurfürstl. Hess. Ober-Schenk zu Cassel ✠2. CHW2b GHP2a HSEH2b

19. Im Herzogthum Geldern.

Erb-Marschall: Wilhelm Gf. u. Marquis v. u. zu Hönsbröch auf Schloß Haag bei Geldern BStG3u.4 M.

20. Im Herzogthum Jülich.

Erb-Kämmerer: (Stelle z. Zt. unbesetzt)

Erb-Ober-Jägermeister: (Stelle z. Zt. unbesetzt)

21. Im Fürstenthum Essen.

Erb-Drost: Maximilian Frhr. v. Vittinghoff gen. Schell zu Schellenberg auf Schellenberg bei Essen, Kammerhr., Ritterhptm. u. Direktor d. Genossenschaft der rhein. ritterbürtigen Ritterschaft 3. ✠2. LSVM

Geheimes Kabinet
Seiner Majestät des Kaisers und Königs
für die
Zivil-Angelegenheiten.
(SW. Leipzigerstr. Nr. 76.)

Chef.

Se. Exc. Dr. jur. et med. v. Lucanus, Wirkl. Geh. Rath, Geh. Kabinets-Rath ☐1.m.Kr. ✠1. HEK1 AAB1 GBZL1 BHM1a BL1 BrsL1 DD1 GE1 GHP1 JM&L1 JK1 LEK1 MGrf1 NL1 ÖL1 ÖEK1 OV1 RmSt1 RA1m.Br. ꝛc. SA1 GSF1 HSEH1 SN1 SW1 TO1 TEM1 WF1 WJM2

Vortragender Rath.

Scheller, Geh. Reg. Rath LD2.

Mudlack, Geh. Hofrath, Bureau-Vorsteher ✠4. ✠3. ✠2. LD1. HEK3 RA3

Geheime Kabinets-Sekretäre.

Schneider, Geh. Hofrath ✠4. ✠3. GBZL3a BHM3 JM&L3a ÖEK3 ÖFJ3 RA3 RSt2 SN3 TM3 TEM2

Abb, Hofrath ✠4. AAB3b GBZL3b BHM3 BL3b GHP3a JK3a MGrf4 ÖEK3 ÖFJ3 RSt3 SA3b HSEH3a NO3a TO4 TEM2 WF3b

Geheime Registratoren.

Gunschke, Geh. Hofrath ✠4. WF3a	Saniter, Hofrath ✠4. ✠2. LD2.	Kraft LD2.
Benke, Geh. Hofrath ✠4.	Unglaube, Hofrath ✠4.	Knorre
Weber, Hofrath ✠4.	Evers LD2.	Flügel

Unter der oberen Leitung des Chefs des Geheimen Kabinets für die Zivil-Angelegenheiten steht:

Die Redaktion des Handbuchs über den Königlich Preußischen Hof und Staat.
(SW. Leipzigerstr. Nr. 76.)

Mit der Redaktion beauftragt: Mudlack, Geh. Hofrath, s. vorher

Geheimes Kabinet
Seiner Majestät des Kaisers und Königs
für die
Militär-Angelegenheiten.
(W. Behrenstr. Nr. 66.)

Chef.

Se. Exc. v. Hahnke, General der Infanterie und vortragender General-Adjutant Sr. Majestät des Kaisers und Königs, à la suite des Kaiser Alexander Garde-Grenadier-Regts. Nr. 1, Kapitular des Domstifts Brandenburg 1. 3.s.2 1. 3. 2. 2. 1. HEK1 AAB1 GBV3 GBZL1 BMV1 BL1 BrsL1 DD1 FEL3a GE1 GHL1 GHP1 JpV1 JM&L1 JK1 LEK1 LSVM MWK1b NL1 ÖL1 ÖEK1 OV1 PrS&L1 RmSt1 RmK1 RA1 rc. RW4 SA1a GSF1 HSEH1 SEK1 SS1 NO1 TO1 WMVK1 WK1 WF1

v. Lippe, Oberst und Flügel-Adjutant Sr. Majestät des Kaisers und Königs, Abtheil. Chef 3. 2. 3. 1. AAB2b GBZL3a BMV2b BL2b BrsL2b DD2b GE2b GHP2b JK2a MWK2b NON2 ÖL2 ÖEK2 OV2b RmSt2b RmK2b RA2 RSt2a SA2b NO2b m.Schw. TM2 WF2b

v. Villaume, Oberst-Lieut. à la suite des 1. Garde-Feld-Art. Regts., Abtheil. Chef 4. 3. 2. JM&L2b NON3 ÖFJ2 PrS&L3 RmK2b RA2 SA2b WK3b

v. Brandis, Oberst-Lt. à la suite des Garde-Füs. Regts. 4. 3. 2. GBZL3a m.E. BL2b JK2b NL3 NON3 ÖFJ2 PrS&L2 PM2b RA2 SA2b SpMV1 WK3b

v. Rohrscheidt, Major à la suite des Inf. Regts. Herzog Friedrich Wilhelm von Braunschweig (Ostfries.) Nr. 78 4. 3. 2. GBZL3b m.E. JKb2 NON3 WK3b

v. Graffen, Major à la suite des Feld-Art. Regts. Gen. Feldzeugmeister (1. Brdgb.) Nr. 3 ÖEK3

Frhr. v. Diepenbroick-Grüter, Rittmstr. à la suite des Hannov. Hus. Regts. Nr. 15 4 MGr4 NON4

Zur Dienstleistung: v. Hülsen, Major und Flügel-Adjutant Sr. Majestät des Kaisers und Königs, s. Militärisches Gefolge Allerhöchstdesselben

Bureau.

Geheime expedirende Sekretäre und Kalkulatoren.

Mielenz, Geh. Hofrath 3. 3. 4w. 2w. GBZL3a BHM3 BL3a FEL3b GE3 JM&L3a JK3a GLE3a ÖEK3 ÖFJ2 PVV3 RA2 RSt2 SA3a SN3 TM3 WK3a WF3a

Schulz, Geh. Hofrath 3. 3. 4w. 2w. AAB3a GBZL3a BHM3 BL3a DD3 GE3 GHP3a JM&L3a JK3a MWK3 ÖEK3 ÖFJ2 RA2 RSt2 SA3a HSEH3a SW3a NO3a TM3 WK3a WF3a

Regling, Geh. Rechn. Rath 4. 3. 2w. JK3a RA3

Tinney, Rechn. Rath 4. BL3b NON5 | Hinze 4. GE4 RSt3 TO4 | Bauer JK3b

Geheime Registratoren.

Herold, Geh. Kanzl. R. 4. 3. ÖFJ3 RA3 RSt3

Bornschein, Kanzl. Rath 4. 4. 2w. NON5 PrS&L5

Weiß, Kanzl. Rath 4. 4. ○ NON5 OVEZ1 m.Schw. PrS&L5

Priepel, Kanzl. Rath 4. 2w. RSt3

Habel 4. 2. BL3b

Meßbauer 4.

Müller 4. ○ A. MVM2 WMV4a

Zur Dienstleistung.

Schütz, Intend. Sekr. Assist.

Steller, Intend. Bur. Diätar

Scheer, Intend. Registr. 2.

Fahm, Intend. Registr.

Geheime Kanzlei: Jüttner, Geh. Kanzlei-Direktor 4. 4. RSt3 TO4 WF3a

Oberſte Staats-Behörden.

Staatsrath.

[Königl. Verordnung wegen Einführung des Staatsraths vom 20. März 1817 (GS. S. 67) und Königl. Verordnung, betr. die Vereinfachung der Berathungen des Staatsraths v. 6. Januar 1848 (GS. S. 15).]

Präſident.
(fehlt z. Zt.)

Vize-Präſident.
(fehlt z. Zt.)

Staatsſekretär des Staatsraths.
(fehlt z. Zt.)

Stellvertreter.
Dr. Kayſer, Wirkl. Geh. Leg. Rath u. Dirigent der Kolonial-Abthl. im Min. d. auswärt. Ang., ſ. daſelbſt

Der Staatsrath beſteht zufolge Verordn. vom 20. März 1817 zu 4:

I. aus den Prinzen des Königl. Hauſes, ſobald ſie das achtzehnte Lebensjahr erreicht haben;

II. aus Staatsdienern, welche durch ihr Amt zu Mitgliedern des Staatsraths berufen ſind, nämlich
- dem Präſidenten des Staats-Miniſteriums,
- den Feldmarſchällen,
- den aktiven Staats-Miniſtern,
- dem Staatsſekretär,
- dem Chef-Präſidenten der Ober-Rechnungskammer,
- dem Geh. Kabinets-Rath,
- dem Chef des Militär-Kabinets;

ferner haben die kommandirenden Generale und die Ober-Präſidenten, wenn ſie in Berlin anweſend ſind, Sitz und Stimme im Staatsrath;

III. aus Staatsdienern, welchen aus beſonderem Königlichen Vertrauen Sitz und Stimme im Staatsrathe beigelegt worden iſt;

nach der Folge ihrer Ernennung ſind dies:

Se. Exc. Dr. de la Croix, Wirkl. Geh. Rath, Direktor im Miniſterium der geiſtl. ꝛc. Angelegenheiten, ſ. daſelbſt [Ernannt 27. März 1873]

Dr. Droop, Wirkl. Geh. Ob. Juſt. Rath, Direktor im Juſt. Miniſt., ſ. daſ. [Ernannt 10. Novbr. 1873]

Se. Exc. Dr. v. Marcard, Wirkl. Geh. Rath, Unterſtaatsſekretär im Miniſterium für Landwirthſchaft, Domänen und Forſten ꝛc., ſ. daſelbſt [Ernannt 14. Mai 1877]

Se. Exc. Homeyer, Wirkl. Geh. Rath, Unterſtaatsſekretär im Staats-Miniſterium ꝛc., ſ. daſelbſt [Ernannt 26. November 1877]

Baare, Geh. Kommerz. Rath in Bochum, Vorſitzender der Handelskammer in Bochum ꝛc., ſ. Reg. Bez. Arnsberg, Handelskammern [Ernannt 11. Juni 1884]

Se. Exc. Brefeld, Wirkl. Geh. Rath, Direktor im Miniſterium der öffentlichen Arbeiten ꝛc., ſ. daſelbſt IV. Abthl. [Ernannt 11. Juni 1884]

D. & Dr. j. Brückner, Wirkl. Ob. Konſiſt. Rath, Propſt von Berlin u. Kapitular des Domſtifts Brandenburg, ſ. Domkapitel daſelbſt [Ernannt 11. Juni 1884]

Se. Exc. Burghart, Wirkl. Geh. Rath, Gen. Direktor der direkten Steuern, ſ. Finanz-Miniſt. [Ernannt 11. Juni 1884]

Se. Exc. Dr. Buſch, Kaiſerl. Wirkl. Geh. Rath, außerordtl. Geſandter u. bevollm. Miniſter in Bern, ſ. Kaiſerl. u. Königl. Geſandtſchaften [Ernannt 11. Juni 1884]

v. Dieze, Amtsrath zu Barby, ſ. Reg. Bez. Magdeburg, Domänen-Pachtungen [Ernannt 11. Juni 1884]

Donner, Ober-Landforſtmeiſter, Direktor im Miniſterium für Landwirthſchaft, Domänen und Forſten, ſ. daſelbſt [Ernannt 11. Juni 1884]

Gf. v. Frankenberg u. Ludwigsdorf, Freiherr v. Schellendorf auf Tillowitz bei Falkenberg i. Schl., Kr. Deputirter, Mitgl. des HH. u. des Provinzialraths für Schleſien 2. 4. 2w. M. BMV2b PpGr2 WO [Ernannt 11. Juni 1884]

Glatzel, Wirkl. Geh. Ob. Reg. Rath, Präſident des Ob. Landeskulturgerichts ꝛc., ſ. daſelbſt [Ernannt 11. Juni 1884]

Dr. v. Gneiſt, Wirkl. Geh. Ob. Juſt. Rath, Mitgl. des Ob. Verwaltungsgerichts und ordentlicher Profeſſor der Rechte ꝛc., ſ. Univerſität Berlin [Ernannt 11. Juni 1884]

Hamm, Ob. Staatsanwalt beim Ob. Landesgericht zu Köln, ſ. daſelbſt [Ernannt 11. Juni 1884]

Frhr. v. Hammerſtein-Loxten, Landes-Direktor der Provinz Hannover, ſ. Provinz Hannover, Provinzial-Verwaltung [Ernannt 11. Juni 1884]

v. Helldorff, Kammerherr und Rittergutsbeſitzer auf Schloß Bedra bei Querfurt, Mitgl. d. HH., ſ. Kammerherren (1876) [Ernannt 11. Juni 1884]

Gf. Henckel v. Donnersmarck, Freier Standesherr auf Ober-Beuthen zu Neudeck, Erb-Ober-Land-Mundſchenk im Herzogthum Schleſien, erbl. Mitgl. des HH., ſ. daſelbſt [Ernannt 11. Juni 1884]

Dr. Koch, Geh. Med. Rath u. ord. Honorar-Prof., Mitglied des Kaiſerl. Geſundheitsamts, ſ. Univerſität zu Berlin [Ernannt 11. Juni 1884]

D. Dr. Kögel, Ob. Hof- und Domprediger, Mitgl. d. Evang. Ob. Kirchenraths ꝛc., ſ. Domkirche in Berlin [Ernannt 11. Juni 1884]

Se. Exc. v. Köller, Wirkl. Geh. Rath, Rittergutsbeſitzer auf Kantreck in Pommern, Mitgl. d. AH., ſ. Wirkl. Geh. Räthe [Ernannt 11. Juni 1884]

Se. Fürſtl. Gnaden D. Kopp, Fürſtbiſchof von Breslau zu Breslau, Mitgl. d. HH. 2.m.St. 2.m.St. GBZL2a M. GSF2a [Ernannt 11. Juni 1884]

Se. Erzbiſchöfliche Hochwürden D. Kremenz, Erzbiſchof von Köln zu Köln 2.m.St. SA2a [Ernannt 11. Juni 1884]

Se. Exc. v. Levetzow, Wirkl. Geh. Rath, Landes-Direktor der Prov. Brandenburg zu Berlin, Mitgl. d. HH. und Kanzler des Joh. Ordens, ſ. Prov. Brandenburg, Prov. Verband [Ernannt 11. Juni 1884]

Leuſchner, Geh. Bergrath in Eisleben, Mitgl. d. Kuratoriums d. geologiſchen Landesanſtalt u. Berg-Akademie ꝛc., ſ. Miniſt. f. Handel u. Gewerbe, Berg-Akademie [Ernannt 11. Juni 1884]

Se. Exc. Gf. zu Limburg-Stirum, Wirkl. Geh. Rath, Geſandter a. D. in Groß-Peterwitz, ſ. Wirkl. Geh. Räthe [Ernannt 11. Juni 1884]

Se. Exc. Meinecke, Wirkl. Geh. Rath, Unterſtaatsſekretär im Finanz-Miniſterium, ſ. daſelbſt [Ernannt 11. Juni 1884]

D. et Dr. j. et ph. Meier, Präſident des evangel. luth. Landes-Konſiſtoriums der Prov. Hannover zu Hannover, ſ. Evang. luth. Landes-Konſiſtorium zu Hannover [Ernannt 11. Juni 1884]

Dr. v. Mevissen, Geh. Kommerz. Rath in Köln und in Godesberg, Mitgl. d. HH. und der ſtändigen Kommiſſion für das techniſche Unterrichtsweſen 2. 2. HEK2 BL3a FEL3b GHL3a [Ernannt 11. Juni 1884]

Dr. Michelly, Wirkl. Geh. Ob. Reg. Rath, Direktor im Miniſt. f. Landwirthſchaft, Domänen u. Forſten, ſ. daſelbſt, Abthl. II. [Ernannt 11. Juni 1884]

Frhr. v. Minnigerode, Majoratsbeſitzer auf Roſſitten bei Reichenbach in Oſt-Preußen 3. [Ernannt 11. Juni 1884]

Se. Exc. Dr. Nebe-Pflugſtädt, Wirkl. Geh. Rath, Unterſtaatsſekretär im Juſtiz-Miniſterium, ſ. daſelbſt [Ernannt 11. Juni 1884]

Se. Exc. v. Öhlſchläger, Kaiſerl. Wirkl. Geh. Rath, Präſident des Reichsgerichts, Mitgl. des HH. u. Kronſynd. in Leipzig, ſ. Herrenhaus [Ernannt 11. Juni 1884]

Se. Exc. Perſius, Wirkl. Geh. Rath, Präſident des Ober-Verwaltungsgerichts u. Mitgl. d. HH. ſ. Ober-Verwaltungsgericht [Ernannt 11. Juni 1884]

Se. Durchl. Viktor Herzog von Ratibor, Fürſt von Corvey ꝛc., Gen. d. Kav. à la suite der Armee, erbl. Mitgl. des HH., ſ. Herrenhaus [Ernannt 11. Juni 1884]

Dr. Schmoller, ordentl. Prof. der Staatswiſſenſchaften zu Berlin, ſ. Univerſität Berlin [Ernannt 11. Juni 1884]

Dr. Frhr. v. Scherlemer-Alſt (Burghardt), Mitgl. d. HH., Kreis-Deput. und Rittergutsbeſ. auf Haus Alſt bei Horſtmar 4. 2. 3.Er.B. M. PpgSp2 [Ernannt 11. Juni 1884]

Se. Exc. Schultz, Wirkl. Geh. Rath, Direktor im Miniſt. d. öffentl. Arbeiten, ſ. daſelbſt, Abthl. III. [Ernannt 11. Juni 1884]

Stellmacher, Reichsgerichts-Rath in Leipzig 3. 2. 4.Er.B. BrR3a LEK2 RSt2 [Ernannt 11. Juni 1884]

Se. Exc. Dr. v. Stephan, Kaiserl. Wirkl. Geh. Rath, Staatssekretär d. Reichs-Postamts, Mitgl. d. HH. ꝛc., s. Herrenhaus [Ernannt 11. Juni 1884]

Dr. Websky, Geh. Kommz. Rath in Breslau, Vorsitzender der Handelskammer in Schweidnitz ꝛc. 3. 4.Er.B. [Ernannt 11. Juni 1884]

Gf. v. Zieten-Schwerin, Rittergutsbesitzer auf Wustrau bei Neu-Ruppin, Mitgl. d. HH., d. techn. Deput. f. das Veterinärwesen ꝛc., s. Herrenhaus [Ernannt 11. Juni 1884]

Ittenbach, Wirkl. Geh. Ob. Justiz-Rath, General-Auditeur der Armee u. Marine, s. Kriegs-Ministerium, Gen. Auditoriat [Ernannt 8. April 1885]

Hellwig, Wirkl. Geh. Leg. Rath, Direktor der III. (Rechts-) Abtheilung im Minist. der auswärt. Angel., s. daselbst [Ernannt 31. Januar 1886]

v. Tiedemann, Reg. Präs. zu Bromberg, s. Reg. zu Bromberg [Ernannt 28. Februar 1886]

Se. Durchl. Hans Heinrich XI., Fürst von Pleß, Gf. v. Hochberg ꝛc., Oberst-Jägermstr. ꝛc., s. Oberste Hofchargen [Ernannt 10. Februar 1890]

Frhr. v. Stumm-Halberg, Geh. Kommerz. Rath, Mitgl. d. HH. ꝛc. auf Halberg, Kr. Saarbrücken, s. Herrenhaus [Ernannt 10. Februar 1890]

Krupp, Geh. Kommerz. Rath zu Essen 3. AAB2a BrR3a ChDDII.3 GE3 JM&L2b RmK2b RA3 SpMV4 SpJ2a TO1 TM2 [Ernannt 10. Februar 1890]

Dr. Hinzpeter, Geh. Ob. Reg. Rath u. Prof. zu Bielefeld 2. 3. 2. BrsL2b LEK2 GSF3b [Ernannt 10. Februar 1890]

Frhr. v. Hoiningen gen. Huene, Rittergutsbes. auf Groß-Mahlendorf bei Grüben in Oberschl., Mitgl. d. AH. 2. 4. M. [Ernannt 10. Februar 1890]

Dr. Ritter, Fürstlich Pleß'scher General-Direktor zu Schloß Waldenburg i. Schles., Mitgl. des AH., des Lds. Eis. Raths u. des Bezirks-Eis. Raths zu Breslau 4. 3. [Ernannt 10. Februar 1890]

Jencke, Königl. Sächs. Geh. Finanz-Rath a. D., Vorstand der Krupp'schen Verwaltung, Vorsitzender der Handelskammer in Essen 3. BHM3 BL3a GE3 JM&L3a ÖEK3 RmK3 SV3 TM2 [Ernannt 10. Februar 1890]

Gf. Douglas, Bergwerksbes. in Aschersleben, Mitgl. d. AH. u. des Bezirks-Ausschusses zu Magdeburg 2. 2. [Ernannt 10. Februar 1890]

A. v. Heyden, Prof. zu Berlin, s. akad. Hochschule f. d. bildenden Künste [Ernannt 10. Februar 1890]

Staats-Ministerium.

(W. Leipzigerplatz Nr. 11.)

Se. Exc. Gf. zu Eulenburg, Präsident des Staats-Ministeriums, Minister des Innern, s. Präsidium des Staats-Ministeriums
Se. Exc. Dr. v. Boetticher, Vize-Präsident des Staats-Ministeriums, Staats-Sekretär des Innern, Senior des Domstifts Naumburg, s. Präsidium des Staats-Ministeriums
Se. Exc. Dr. v. Schelling, Justiz-Minister rc., s. Justiz-Ministerium
Se. Exc. Frhr. v. Berlepsch, Minister für Handel und Gewerbe, s. Ministerium für Handel u. Gewerbe
Se. Exc. Gf. v. Caprivi, General der Infanterie, Kanzler des Deutschen Reichs, Minister der auswärtigen Angelegenheiten, s. Ministerium der auswärtigen Angelegenheiten
Se. Exc. Dr. Miquel, Finanz-Minister, s. Finanz-Ministerium
Se. Exc. v. Kaltenborn-Stachau, General der Infanterie, Kriegs-Minister, s. Kriegs-Ministerium
Se. Exc. v. Heyden, Minister für Landwirthschaft, Domänen und Forsten rc., s. Ministerium für Landwirthschaft, Domänen und Forsten
Se. Exc. Thielen, Minister der öffentlichen Arbeiten rc., s. Ministerium der öffentl. Arbeiten
Se. Exc. Dr. Bosse, Minister der geistl. rc. Angelegenheiten, s. Ministerium der geistl. rc. Angelegenheiten

Unterstaatssekretär.

Se. Exc. Homeyer, Wirkl. Geh. Rath, Mitglied des Staatsraths, Vorsitzender des Gerichtshofes zur Entscheidung der Kompetenz-Konflikte ✠2.m.St. ✠1.

Vortragende Räthe.

v. Kurowsky, Geh. Ob. Reg. Rath ✠2. ✠2. LD2.
Frhr. v. Broich, Geh. Ob. Reg. Rath ✠4. RSt2
v. Rheinbaben, Geh. Reg. Rath ✠4. LD1. ♣1 AAB2b ÖEK3

Bureau des Staats-Ministeriums.

Vorsteher: Schröter, Geh. Rechn. Rath ✠4.

Geh. expedirende Sekretäre.	Geh. Registratoren.	
Wiese ✠4.	Seiffert, Kanzl.Rath ✠4.	Metzler
Haase ✠4.	Roloff	Riedel, Geh. exp. Sekr. u. Registrator
	Schliack	

Geh. Kanzlei: Thomas, Geh. Kanzl. Direktor ✠4.

Unmittelbar unter dem Staats-Ministerium stehende Behörden.

I. Das Zentral-Direktorium der Vermessungen im Preußischen Staate.

(N.W. Generalstabsgebäude, Moltkestr. Nr. 7.)

Vorsitzender: Se. Exc. Gf. v. Schlieffen II., Gen. Lieut. und Gen. Adjutant Sr. Maj. des Kaisers und Königs, Chef des Generalstabes der Armee und Mitglied der Landes-Vertheidigungs-Kommission, s. Militärisches Gefolge des Kaisers und Königs

Mitglieder

sind die von den einzelnen Ministerien zu entsendenden Kommissare, unter denen sich die Vorstände und Vertreter derjenigen Abtheilungen der einzelnen Ministerien befinden müssen, von welchen die in das betreffende Ressort fallenden Vermessungs-Arbeiten ausgeführt werden.

Zu den Obliegenheiten und Befugnissen des Zentral-Direktoriums gehört nach Maßgabe des Allerh. bestätigten Organisations-Statutes vom 11. Juni 1870: a. von allen denjenigen Projekten und Arbeitsplänen Kenntniß zu nehmen, welche für Vermessungen und Kartirungen aufgestellt werden, die aus Staatsmitteln ausgeführt werden sollen; b. die Kenntnißnahme und Einsicht aller aus Staatsmitteln bewirkten Vermessungen und Kartirungen; c. die Feststellung der bei den Vermessungs- und Kartenarbeiten des Staates zu Grunde zu legenden Methoden und Anforderungen; d. die obere Leitung der im allgemeinen Staats-Interesse zu betreibenden Vermessungen und Kartenarbeiten; sowie e. die Verpflichtung zur Registrirung aller mit Staatsmitteln ausgeführten Vermessungen und Kartenarbeiten.

Dem Bureau des Zentral-Direktoriums steht ein dem Generalstabe der Armee angehörender Stabsoffizier als Direktions-Mitglied vor.

II. Gerichtshof zur Entscheidung der Kompetenzkonflikte.

(W. Leipzigerplatz Nr. 11.)

[Vergl. Allerh. Verordn. vom 1. August 1879, betr. die Kompetenzkonflikte zwischen Gerichten u. Verwaltungsbehörden (GS. S. 573).]

Vorsitzender.

Se. Exc. Homeyer, Wirkl. Geh. Rath, Unterstaatssekretär im Staats-Ministerium ꝛc., s. daselbst

Mitglieder.

Se. Exc. Dr. v. Marcard, Wirkl. Geh. Rath, Unterstaatssekretär im Ministerium für Landwirthschaft, Domänen u. Forsten ꝛc., s. daselbst
Se. Exc. Dr. de la Croix, Wirkl. Geh. Rath, Direktor im Ministerium der geistl. ꝛc. Angelegenheiten ꝛc., s. daselbst
Dr. Droop, Wirkl. Geh. Ob. Just. Rath, Direktor im Just. Ministerium ꝛc., s. daselbst
Dr. Henschke, Geh. Ob. Just. Rath, Sen. Präsident des Kammergerichts, s. Kammergericht
Rintelen, Geh. Ob. Just. Rath, Kammergerichts-Rath, s. Kammergericht
Halbey, Geh. Ob. Reg. Rath, vortrag. Rath im Ministerium des Innern, s. daselbst
Rathmann, Senats-Präsident des Kammergerichts, s. Kammergericht
Schmieden, Geh. Just. Rath, Kammergerichts-Rath, s. Kammergericht
Langer, Kammergerichts-Rath, s. Kammergericht
Dr. Scholz, Kammergerichts-Rath, s. Kammergericht

Gerichtsschreiber: Haase, Geh. exped. Sekretär im Bureau des Staats-Ministeriums, s. daselbst

III. Der Disziplinarhof für nicht richterliche Beamte.

(SW. Lindenstr. Nr. 14.)

[Derselbe entscheidet nach Vorschrift des Gesetzes vom 21. Juli 1852 (GS. S. 465) über die Dienstvergehen der nicht richterlichen Beamten und über die zwangsweise Versetzung derselben in den Ruhestand, vergl. auch die Allerh. Verordn. vom 23. September 1867, betr. die Ausdehnung der Preuß. Disziplinargesetze auf die Beamten in den neu erworbenen Landestheilen (GS. S. 1613) und Gesetz, betr. die Abänderung von Bestimmungen der Disziplinargesetze vom 9. April 1879 (GS. S. 345).]

Mitglieder desselben sind für die Zeit vom 1. September 1891 bis ebendahin 1894:

Präsident:

Se. Exc. Meinecke, Wirkl. Geh. Rath, Unterstaatssekretär im Finanz-Ministerium ꝛc., s. daselbst

Mitglieder.

Illing, Wirkl. Geh. Ob. Reg. Rath a. D. ✠2.m.St. JpV2 OV3a RA2
Dr. Bartsch, Wirkl. Geh. Ob. Reg. Rath, Direktor i. Minist. der geistl. ꝛc. Angelegenh., s. daselbst
v. Pommer Esche, Wirkl. Geh. Ob. Finanz-Rath, Prov. Steuer-Direktor in Berlin, s. Finanz-Minist., Prov. St. Direktion
v. Gliszczynski, Geh. Ob. Just. Rath, Kammergerichts-Rath, s. Kammergericht
Gottschewski, Geh. Ob. Just. Rath, Kammergerichts-Rath, s. Kammergericht
Nessel, Geh. Ob. Just. Rath, Senats-Präsident des Kammergerichts, s. Kammergericht
Beyer, Geh. Ob. Reg. Rath, vortr. Rath im Minist. für Landwirthschaft, Dom. u. Forsten, s. daselbst
Dr. Nicke, Geh. Ob. Reg. Rath, vortr. Rath im Minist. der öffentl. Arbeiten, s. das., Eis. Abthl.
Dr. Holtgreven, Geh. Just. Rath, vortr. Rath im Just. Ministerium, s. daselbst
Groschuff, Senats-Präsident des Kammergerichts, s. Kammergericht

Hülfsarbeiter: Encke, Ger. Assessor

Bureau: Reinhardt, Kanzl. Rath, Erster Gerichtsschreiber beim Kammergericht, s. das.
Liezmann, Kammergerichts-Sekretär, Gerichtsschreiber

IV. Das Königliche Oberverwaltungsgericht.

(W. Markgrafenstr. Nr. 47.)

[Das Oberverwaltungsgericht ist der oberste Gerichtshof zur Entscheidung der durch das Gesetz bestimmten Streitsachen auf dem Gebiete des öffentlichen Rechts. Das Oberverwaltungsgericht ist in fünf Senate getheilt und der Geschäftsgang bei demselben durch das Regulativ vom 22. Februar 1892 (StA. 1892 Nr. 14 und MBl. f. V. 1892 S. 133) geregelt. Außerdem besteht bei dem Oberverwaltungsgerichte der gemäß dem Gesetze vom 8. Mai 1889 (GS. S. 107) gebildete Disziplinarsenat.]

Präsident.

Se. Exc. Persius, Wirkl. Geh. Rath, Mitgl. des Staatsraths u. d. HH. ✠2.m.St. ✠1.

Senats-Präsidenten.

Jebens, Wirkl. Geh. Ob. Reg. Rath (m. d. Range d. Räthe I. Kl.) 2.m.St. 3.Er.B.
Rommel, Wirkl. Geh. Ob. Reg. Rath (m. d. Range d. Räthe I. Kl.) 2.
v. Meyeren, Wirkl. Geh. Ob. Reg. Rath (m. d. Range d. Räthe I. Kl.) 2. 2. LD2. BVK
Jacobi, zugl. Mitglied der Prüfungs-Kommission für höhere Verwaltungs-Beamte 2.

Oberverwaltungsgerichts-Räthe.

Dr. v. Gneist, Wirkl. Geh. Ob. Justiz-Rath, Mitgl. des Staatsraths ꝛc u. Prof. a. d. Univ. s. daselbst
Frhr. Frank v. Fürstenwerth, Wirkl. Geh. Ob. Reg. R. (m. d. R. d. Räthe I. Kl.) 2. 3. HEK3
Friedrichs 2.
Richter 2.
Hahn 3. 4.Er.B.
Neuhauß 3. 2 LD1. JpV3
Lohaus 3. ÖFJ3
Freytag 3. 2. LD2.
v. Roon 3.
Schellong 3. 2.
Kunze 3. ◯R.
Reinick 3.
Eggebrecht 3.
Dr. Jahr 4. 4.
Perkuhn 4. 3. RSt3
Dr. v. Strauß u. Torney 4. 4.Er.B. GBZL3a DD2b GE2b ÖEK3 PrS&L4 RSt2
Techow 4. LD1. JpV3
Dr. Tomaszewski 3. AAB2b
Waldeck 4. WV2
Voigts
Schultzenstein 2. LD2. JpV3
Forster 2. LD2.
v. den Brincken 3. 2. LD1. MMV2
Eggert 4.
v. Tempelhoff 4.
Heinsius 3. 2. LD1. ÖFJ2 RA2 RSt2
Hönemann 4.
Peters

Bureau.

Sollmann, Geh. Rechn. Rath, Vorsteher 4. 3. 2w.

Expedirende Sekretäre und Registratoren.

Widdecke, Rechn. Rath
Fiedler, Rechn. Rath
Pfeiffer
Wetzel
Jagow
Starkowski
Langneff

Bureaukasse: Sollmann, Geh. Rech. Rath, s. vorher
Kanzlei: Gulitz, Kanzlei-Rath, Kanzlei-Direktor

V. Die Prüfungs-Kommission für höhere Verwaltungs-Beamte.

(NW. Unter den Linden Nr. 72/73.)

[Unter der speziellen Leitung des Ministers des Innern und des Finanz-Ministers.]

[Vergl. Ges. vom 11. März 1879, betr. die Befähigung für den höheren Verwaltungsdienst (GS. 1879 S. 160) und Regulativ vom 30. November 1883 zu dem vorangeführten Gesetze (St Anz. 1884 Nr. 35 u. MBl. f. V. 1884 S. 1), sowie Abänderung der §§ 12, 21 u. 24 dieses Regulativs durch Staatsministerial-Erlaß vom 16. Juni 1887 (MBl. f. i. V. 1887 S. 136) und des § 19 durch Staatsministerial-Erlaß vom 3. Juli 1891 (St Anz. 1891 Nr. 200).]

Präsident.

Braunbehrens, Unterstaatssekretär im Minist. d. Innern ꝛc., s. daselbst

Mitglieder.

Glatzel, Wirkl. Geh. Ob. Reg. Rath, Präsident des Ob. Landeskultur-Gerichts ꝛc., s. daselbst (zugleich Stellvertreter d. Präsidenten)
Fuisting, Geh. Ob. Finanz-Rath, vortrag. Rath im Finanz-Ministerium, s. daselbst
Hegel, Geh. Reg. Rath, vortrag. Rath im Ministerium der geistl. ꝛc. Angel., s. daselbst
Nöll, Geh. Ob. Reg. Rath, vortrag. Rath im Minist. des Innern, s. daselbst
Jacobi, Senats-Präsident beim Oberverwaltungsgericht, s. daselbst
Dr. Hermes, Geh. Reg. Rath, vortragender Rath im Ministerium für Landwirthschaft, Domänen und Forsten, s. daselbst, Abthl. I
Heller, Geh. Ob. Finanz-Rath, vortrag. Rath im Finanz-Ministerium, s. daselbst, Abthl. I
Höpker, Geh. Ob. Reg. Rath, vortrag. Rath im Ministerium des Innern, s. daselbst

Den Expeditions- und Registraturdienst versehen:

Starkowski, Rechn. Rath, Geh. exp. Sekretär und Kalkulator im Ministerium des Innern, s. daselbst
Knörrich, Geh. Registrator im Ministerium des Innern, s. daselbst, Bureau des Chefs

VI. Ansiedelungs-Kommission für West-Preußen und Posen in Posen.

[Vergl. Gesetz vom 26. April 1886, betr. die Beförderung deutscher Ansiedelungen in den Provinzen West-Preußen und Posen (GS. S. 131). — Verordnung vom 21. Juni 1886 über Zusammensetzung, Geschäftskreis und Aufsichtsführung der Ansiedelungs-Kommission (GS. S. 159). — Allerh. Erlaß vom 26. Juli 1886, betr. den Sitz der Ansiedelungs-Kommission für West-Preußen und Posen (GS. S. 204).]

Präsident.

Dr. v. **Wittenburg**, (m. d. Range d. Räthe II. Kl.) ✠3. ✠2w. GBZL2bm.E.

Mitglieder.

Se. Exc. Frhr. v. **Wilamowitz-Möllendorff**, Ober-Präsident der Provinz Posen, Stellvertreter d. Präsidenten im Vorsitz, s. Prov. Posen, Ob. Präs.

Se. Exc. D. Dr. Dr. v. **Goßler**, Staats-Minister, Ober-Präsident der Prov. West-Preußen, s. daselbst

Dr. **Kuegler**, Direktor u. Wirkl. Geh. Ob. Reg. Rath im Minist. der geistl. ꝛc. Angel., s. daselbst, als Kommissar des Ministers der geistl. ꝛc. Angel.

Haase, Direktor u. Wirklicher Geh. Ob. Reg. Rath im Minist. des Innern, s. daselbst, als Kommissar des Ministers des Innern

Frhr. v. **Wilmowski**, Geh. Ob. Reg. Rath, vortrag. Rath im Minist. f. Landwirthschaft ꝛc., s. daselbst, als Kommissar des Ministers für Landwirthschaft, Domänen und Forsten

Frhr. v. **Rheinbaben**, Geh. Ober-Finanz-Rath, vortrag. Rath im Finanz-Minist., s. daselbst, Abth. I, als Kommissar des Finanz-Ministers

v. **Rheinbaben**, Geh. Reg. Rath, vortrag. Rath im Staats-Ministerium, s. daselbst, als Kommissar des Präsidenten des Staats-Ministeriums

Beutner, Gen. Kommissions-Präsident zu Bromberg, s. Gen. Kommission daselbst

v. **Staudy**, Gen. Landschafts-Direktor zu Posen, s. Direktion der Posener Landschaft

Albrecht, Prov. Landschafts-Direktor, Rittergutsbesitzer auf Suzemin, Kr. Pr. Stargard, Mitgl. des Provinzial-Ausschusses, s. Landschafts-Direktion Danzig

Kennemann, Landes-Oekonomie-Rath, Rittergutsbesitzer auf Klenka, Kr. Jarotschin, Mitgl. des Landes-Oek. Kolleg., s. daselbst

Müller, Lds. Oekon. Rath, Rittergutsbesitzer auf Gurschno, Kr. Fraustadt ✠3.

Wehle, Landschafts-Rath, Rittergutsbesitzer auf Blugowo, Kr. Flatow, s. Landschafts-Direktion Schneidemühl

v. **Kries**, Rittergutsbesitzer auf Smarzewo, Kr. Marienwerder, Mitgl. des Bez. Ausschusses für den Reg. Bez. Marienwerder, s. daselbst

[Die sieben zuletzt aufgeführten Mitglieder sind auf drei Jahre (für 1892/95) ernannt.]

Ober-Regierungs-Rath.

Steinicke (im Nebenamt Direktor der Rentenbank für die Prov. Posen)

Regierungs-Räthe.

Knispel LD2. | **Zumperdinck** | **Iffland** | Reg. u. Bau-Rath (fehlt z. Zt.)

Regierungs-Assessoren und ihnen gleichstehende Beamte.

Hermes
Krey, Wasserbau-Inspektor
v. Schwerin
Wittschier, Vermessungs-Insp.
v. Rosenstiel

Bureau: **Wendisch**, Sekretär ✠2. ○R.

VII. Das literarische Bureau des Staats-Ministeriums.

(W. Jägerstr. Nr. 11.)

[Unter der speziellen Leitung der Minister der auswärtigen Angelegenheiten und des Innern.]

Direktor: (fehlt z. Zt.)
Registratur und Kanzlei: **Liedtke**, Geh. Registrator

VIII. Der Deutsche Reichs- und Königl. Preußische Staats-Anzeiger.

(S.W. Wilhelmstr. Nr. 32.)

Kurator: v. **Rheinbaben**, Geh. Reg. Rath u. vortr. Rath beim Staats-Ministerium, s. daselbst

Vorsteher der Redaktion: Dr. **Klee**, Direktor (mit dem Range der Räthe IV. Kl.) ✠4.
Vorsteher der Expedition: **Scholz**, Rechn. Rath ✠4.
Rendant: **Schulze** (Franz), Rechn. Rath ✠4.

IX. Die Redaktion der Gesetz-Sammlung.

(W. Leipzigerplatz Nr. 11.)

Schröter, Geh. Rechn. Rath, s. Staats-Minist.
Seiffert, Kanzl. Rath, Geh. Registrator im Bureau des Staats-Ministeriums, s. daselbst

Inaktive Staats-Minister

mit Titel und Rang eines Staats-Ministers.

(Nach dem Datum der Ernennung als aktiver Staats-Minister.)

Se. Exc. Camphausen (Otto) in Berlin, Mitgl. des HH. 1. 1. 2w. BCV1 OV2a [Ernannt den 26. Oktober 1869]

Se. Exc. Delbrück in Berlin, Ehren-Doktor der Universität Leipzig 1. 2w. HG2b NA2a AAB1 GBZL1 m.g.K. BCV1 BHM2a BL1 BrR1 BrsL2b FEL2a GHL2a GHP1 JM&L1 MWK1 GLE1 ÖL1 ÖEK2 OV1 PrS&L1 RWA&c. SA1 GSF1 HSEH1 NO1 SmWE1 [Ernannt den 26. November 1869]

Se. Exc. D. Dr. Falk in Hamm, Ehren-Doktor der Theologie der Universität Kiel und Ehren-Doktor der Philos. der theol. u. philos. Akademie zu Münster, sowie Ehren-Mitgl. der Akad. der Künste zu Berlin, Ob. Landes-Gerichts-Präsident zu Hamm, s. daselbst [Ernannt den 22. Januar 1872]

Se. Exc. Dr. v. Achenbach in Potsdam, Ober-Präsident der Prov. Brandenburg u. Mitgl. d. AH., s. Ob. Präs. der Provinz Brandenburg [Ernannt den 13. Mai 1873]

Se. Exc. v. Hofmann i. Berlin 1. 3. Er. B. GHL3a GHP1 GHSK RA1&c. SA3a GSF1 HSEH1 SEK1 SpJ3 WF1 [Ernannt den 6. Juni 1876]

Se. Exc. v. Maybach in Berlin, Mitgl. d. AH. 1. AAB1 GBZL1a BCV1 BrsL1 FEL3a GHL1 LEK1 m.g.Kr. MWK1b NL1 GLE2b ÖEK2 OV1 RAN&c. RA1 m.Br. SA1 GSF1 HSEH1 SEK1 SN1 WV1 WK1 [Ernannt den 30. März 1878]

Se. Exc. v. Puttkamer in Stettin, Ober-Präsident der Provinz Pommern, s. Prov. Pommern, Ob. Präs. [Ernannt den 13. Juli 1879]

Se. Exc. Dr. Frhr. Lucius v. Ballhausen, Mitgl. d. AH. auf Kleinballhausen, Kr. Weißensee 3. 1. 2. LD1. AAB1 BHM1 GHP1 LEK1 ÖEK1 OV1 SA1 GSF1 HSEH1 SEK1 SEK3 m.Schw. SpJ3 TM1 [Ernannt den 13. Juli 1879]

Se. Exc. Dr. v. Friedberg in Berlin, Mitglied des HH., Kronsyndikus 2. AAB1 GBZL1a BHM1 GHL2a JpV1 LEK1 m.Kr. RA1&c. SA1 GSF1 HSEH1 SEK1 TM1 WV1 WK1 WF1 [Ernannt den 29. Oktober 1879]

Se. Exc. D. Dr. Dr. v. Goßler in Danzig, Ober-Präsident der Provinz West-Preußen, s. Prov. Westpreußen, Ober-Präsident [Ernannt den 17. Juni 1881]

Se. Exc. Dr. v. Scholz in Seeheim bei Konstanz (Ehrendoktor der Rechte der Universität Bonn) 1. GBZL1 BCV1 BHM1 LEK1 m.g.Kr. OV2b SA1 GSF1 WV1 WK1 [Ernannt den 28. Juni 1882]

Se. Exc. Gf. v. Hatzfeldt-Wildenburg in London, außerord. und bevollm. Botschafter daselbst, s. Minist. der ausw. Angelegenheiten, Kais. u. Königl. Gesandtschaften [Ernannt den 9. Oktober 1882]

Se. Exc. Gf. v. Bismarck-Schönhausen in Schönhausen 1. 3. 1. 2. GBZL1 BCV1 BHM1 BL1 BrsL1 ChDDI.3 DD1 m.Br. FEL3a GE1 GHP1 JpV1 JM&L1 JK2b NL1 ÖL1 m.Br. ÖEK1 ÖFJ2a OV1 PrP.d.Seh. m.Br. PrS&L1 m.Br. PVV1 RmSt1 RAN m.Br.&c. RA2 m.Br. RA3 m.Schw. SA1 HSEH1 SN1 m.Br. SmK1 SpCHL1 TO1 m.Br. TM1 WK1 WV1 WF1 [Ernannt den 22. April 1888]

Se. Exc. Herrfurth in Charlottenburg, Mitgl. d. AH. m. Kr. 2. 2. JpV1 LEK1 m.g.K. GSF1 HSEH1 WV1 [Ernannt den 2. Juli 1888]

Se. Exc. Dr. Gf. v. Zedlitz u. Trützschler auf Nieder-Großen-Borau, Kreis Freystadt in Schlesien 1. 4. 3. SA1 HSEH1 [Ernannt den 12. März 1891]

Wirkliche Geheime Räthe.

(Nach dem Datum ihres Patents.)

Se. Exc. Frhr. v. **Werther**, Kammerherr zu Baden ◎ ✿ 1. ⚐ DD1 GE1 JM&L1 ÖL1 OV1 RWA&c. TO1 [Ernannt den 5. Juni 1856]

Se. Exc. **Karl** Frhr. v. **Canitz u. Dallwitz**, Kammerherr auf Mittel-Sohra bei Görlitz ⚐ 2.m.St. ✿ 1. ⚐ GHP1 SieJ [Ernannt den 29. März 1864]

Se. Exc. Gf. v. **Perponcher-Sedlnitzky**, Ob. Schloßhauptmann u. Kammerherr in Potsdam, s. Ober-Hof-Chargen [Ernannt den 25. August 1872]

Se. Exc. Dr. **Grimm**, Mitgl. des HH. und Kronsynd. in Wiesbaden ⚐ 2.m.St. ✿ 1. [Ernannt den 15. November 1875]

Se. Exc. Gf. u. Herr v. **Werthern-Beichlingen**, erbl. Mitgl. d. HH. u. Kammerherr auf Schloß Beichlingen, s. Kammerherren (1851) [Ernannt den 28. Februar 1876]

Se. Exc. **Nothe** in Halle a. S. ⚐ 2.m.St. ✿ 2. ✿ 3.Er.B. HSEH2a SEK1 [Ernannt den 8. Juni 1876]

Se. Exc. Frhr. v. **Wilmowski**, Mitgl. d. HH. in Berlin ✿ ◎ 1. ✿ 2. ✝ 2w. HEK1 AAB1 GBZL1a BHM1 BL1 GHP1 JM&L2a JK1 ÖL1 ÖEK1 ÖFJ1 OV1 RSt1 SA1 HSEH2a SN1 SbT1 SmK1 WV1 WF1 [Ernannt den 22. März 1877]

Se. Exc. v. **Klützow**, Haupt-Ritterschafts-Direktor der Kur- u. Neumark, Dechant des Domstifts Brandenburg u. Mitgl. d. HH. auf Dedelow, s. Prov. Brandenburg, Landschaftl. Kredit-Institute [Ernannt den 16. April 1877]

Se. Exc. v. **Schweinitz** in Berlin ⚐ 1. ✿ 1. ✿ 2. HEK1 GLE1 PCH2 [Ern. d. 11. Juni 1879]

Se. Exc. **Hobrecht**, Mitgl. d. AH. in Lichterfelde bei Berlin ⚐ 2. ✿ 2. m. St. JK2a ÖEK3 [Ernannt den 5. Juli 1879]

Se. Exc. **Hasselbach** in Berlin ⚐ 1. ✿ 1. GBZL2b MWK2a ÖL2 ÖFJ3 SA2b TM1 [Ernannt den 24. Dezember 1879]

Se. Exc. D. & Dr. j. **Sydow** in Berlin ⚐ 1. ✿ 1. [Ernannt den 24. Januar 1881]

Se. Exc. **Meinecke**, Unterstaatssekretär im Finanz-Minist., Mitgl. des Staatsraths &c., s. Finanz-Minist. [Ernannt den 26. Januar 1881]

Se. Exc. Johann Gf. v. **Bernstorff-Eydensteen**, Erb-Ober-Jägermeister i. Herzogth. Lauenburg und Kammerhr. auf Wotersen u. Lanken ✿ 1. ✿ HG3 DD3 [Ernannt den 14. Septbr. 1881]

Se. Exc. D. & Dr. j. **Hermes** in Berlin ⚐ 1. ✿ 1. [Ernannt den 1. Januar 1882]

Se. Exc. D. v. **Seydewitz**, Ob. Präsident der Prov. Schlesien, Kurator der Univ. Breslau, Stiftshptm. des adeligen Fräulein-Stifts der Oberlausitz u. Ehren-Kurator des gräfl. v. Campaniniſchen Fräulein-Stifts zu Barschau bei Lüben, s. Ob. Präsident der Prov. Schlesien [Ernannt den 5. September 1882]

Se. Exc. Dr. v. **Marcard**, Unterstaatssekretär im Minist. f. Landwirthschaft, Domänen u. Forsten, Mitgl. d. Staatsraths u. d. Gerichtshofes zur Entscheidung d. Kompetenz-Konflikte, s. Minist. für Landwirthschaft [Ernannt den 26. März 1884]

Se. Exc. Dr. **Greiff** in Berlin ⚐ 1. ✿ 1. LEK1 HSEH2b SEK1 [Ernannt den 25. Dezember 1884]

Se. Exc. **Burghart**, Gen. Direktor der direkten Steuern im Finanz-Ministerium u. Mitglied des Staatsraths, s. Finanz-Minist. [Ernannt den 23. Dezember 1884]

Se. Exc. v. **Wentzel** in Berlin ⚐ 2.m.St. ✿ 1. ✿ 3.Er.B. NA2a DD3 GHL1 GHP1 MWK1 GLE2a OV2b [Ernannt den 25. Mai 1885]

Se. Exc. **Homeyer**, Unterstaatssekretär im Staats-Ministerium, Mitglied des Staatsraths &c., s. Staats-Ministerium [Ernannt den 9. September 1885]

Se. Exc. Dr. **Breithaupt** in Naumburg ⚐ 1. ✿ 1. AAB1 SEK1 [Ernannt den 11. Novbr. 1885]

Se. Exc. **Persius**, Präsident des Ober-Verwaltungs-Gerichts, Mitgl. des Staatsraths in Berlin, s. Ober-Verwaltungs-Gericht [Ernannt den 22. März 1886]

Se. Exc. v. **Köller**, Mitglied des Staatsraths u. des AH. auf Kantreck ⚐ 3. ✿ 1. [Ernannt den 28. Juli 1886]

Se. Exc. Dr. jur. et med. v. **Lucanus**, Geh. Kabinets-Rath, s. Geh. Zivil-Kabinet [Ernannt den 25. September 1886]

Se. Exc. v. Steinmann, Ober-Präsid. der Prov. Schleswig-Holstein in Schleswig, s. daselbst [Ernannt den 2. Juni 1887]

Se. Exc. Ernst v. Ernsthausen i. Berlin 2.m.St. 1. 2w. GBZL2a RSt1 [Ernannt den 10. September 1887]

Se. Exc. Dr. Nebe-Pflugstädt, Unterstaatssekr. im Justiz-Ministerium, Mitgl. d. Staatsraths, s. Justiz-Ministerium [Ernannt den 24. Dezember 1887]

Se. Durchl. Fürst von Radolin, Oberst-Truchseß, Kammerherr u. erbl. Mitgl. d. HH., s. Oberste Hofchargen [Ernannt den 1. Januar 1888]

Se. Exc. Gf. v. Dönhoff, außerordentl. Gesandter u. bevollmächtigter Minister am Königl. Sächs. Hofe u. Kammerherr in Dresden, s. Minist. d. ausw. Angl., Königl. Gesandtschaften [Ernannt den 6. Januar 1888]

Se. Exc. Duddenhausen in Berlin 2.m.St. NL2 OV2a [Ernannt den 5. Mai 1888]

Se. Exc. Schneider in Berlin 2.m.St. 1. SN2a [Ernannt den 5. Mai 1888]

Se. Exc. Karl Gf. u. Edler Herr v. u. zu Elz, gen. Faust v. Stromberg, Schloß-Hauptmann von Homburg, Besitzer des Ritterguts Burg Elz (Kr. Mayen) u. der Majoratsherrschaft Bukovàr zu Eltville 2.m.St. BStG2 [Ernannt den 24. Mai 1888]

Se. Exc. Graf zu Limburg-Stirum, Gesandter a. D. in Groß-Peterwitz, Mitglied d. Staatsraths u. d. AH. 2.m.St. BHM1 PCH2 GSF1 HSEH1 SEK1 TM2 [Ernannt den 22. März 1889]

Se. Exc. v. Hagemeister auf Klausdorf, Kr. Franzburg 2.m.St. 3.Er.B. LEK1 m.g.Kr. ÖEK2 [Ernannt den 29. Mai 1889]

Se. Exc. Dr. j. & m. v. Bennigsen, Ob. Präsident der Prov. Hannover, s. daselbst [Ernannt den 14. September 1889]

Se. Exc. Horstmann, vortragender Rath im Justiz-Ministerium, s. das. [Ernannt den 10. Febr. 1890]

Se. Exc. Frhr. v. Lentz in Berlin 2.m.St. 2. CHW2b [Ernannt den 15. Mai 1890]

Se. Exc. v. Eisendecher, außerord. Gesandter und bevollmächt. Minister am Großherzogl. Badischen Hofe zu Karlsruhe, s. Minist. d. ausw. Angl., Königl. Gesandtschaften [Ernannt den 23. August 1890]

Se. Exc. v. Wolff, Chef-Präsident der Ober-Rechnungskammer in Potsdam, s. daselbst [Ernannt den 7. September 1890]

Se. Exc. Schulz (Alfred), Direktor im Minist. der öffentl. Arbeiten, s. das. [Ernannt den 15. Dezember 1890]

Se. Exc. v. Wallenberg in Berlin 2. 2.m.St. LD2. [Ernannt den 18. Februar 1891]

Se. Exc. D. Dr. Barkhausen, Präs. des Ev. Ober-Kirchenraths, s. daselbst [Ernannt den 9. März 1891]

Se. Exc. Brefeld, Direkt. i. Minist. d. öffentl. Arbeiten, Mitgl. des Staatsraths, s. Minist. der öffentl. Arb. [Ernannt den 30. März 1891]

Se. Exc. Gf. v. Behr-Negendank, Mitgl. d. HH. auf Semlow, s. Herrenhaus [Ernannt d. 18. Juni 1891]

Se. Exc. Dr. Huyssen in Bonn 2.m.St. AAB2b BrsL2a LEK1.m.g.Kr. MWK2b [Ernannt den 28. September 1891]

Se. Exc. v. Levetzow, Landesdirektor der Prov. Brandenburg, s. Prov. Brandenburg, Prov. Verband [Ernannt den 27. Januar 1892]

Se. Exc. Frhr. v. Saurma-Jeltsch, außerord. Gesandter u. bevollm. Minister am Kgl. Württemb. Hofe in Stuttgart, s. Minist. d. ausw. Angl., Königl. Gesandtschaften [Ernannt den 27. Januar 1892]

Se. Exc. Dr. de la Croix, Direktor im Minist. d. geistl. ꝛc. Angl., Mitgl. d. Staatsraths, s. Minist. d. geistl. Angl. [Ernannt den 6. April 1892]

Se. Exc. v. Oheimb (Alexander) auf Holzhausen 2.m.St. 2.m.St. LD2. LEK1 SEK1 [Ernannt den 20. August 1892]

Miniſterien und andere Zentral-Behörden.

I. Präſidium des Staats-Miniſteriums.

Präſident.

Se. Exc. Gf. zu Eulenburg, Miniſter des Innern, Kapitular des Domſtifts Brandenburg ✿ m.Kr. St.z. ✠2. ✿1. ✠2w. LD1. ⚜ DD1 GHL1 NL1 PrS&L1 RSt2a SA1 HSEH1 WV1

Vize-Präſident.

Se. Exc. Dr. v. Boetticher, Staats-Miniſter, Staatsſekretär des Innern, Senior des Domſtifts Naumburg u. Mitgl. d. Ah. ◎ ✿1. LD1. AAB1 GBZL1a BHM1 BCV1 BrsL1 GHL1 GHP1 JpV1 LEK1 m.g.Kr. MWK1b NL1 ÖL1 OV1 SV1 SA1 GSF1 HSEH1 SEK1 WK1

Unter der oberen Leitung des Präſidenten des Staats-Miniſteriums ſtehen:

1. Die General-Kommiſſion in Angelegenheiten der Königl. Orden.

(NW. Schadowſtr. Nr. 10/11.)

Präſes.

Se. Exc. v. Rauch I., Gen. der Kav. u. Gen. Adjut. Sr. Maj. d. Kaiſers u. Königs, ſ. Militäriſches Gefolge Allerhöchſtdeſſelben

Mitglieder.

Humbert, Wirkl. Geh. Leg. Rath, vortrag. Rath, im Miniſt. der auswärtigen Angelegenheiten, ſ. daſelbſt

Harder, Geh. Ob. Reg. Rath, ſtänd. Hülfsarbeiter im Miniſterium des Innern, ſ. Hofſtaat Ihrer Maj. der Kaiſerin u. Königin

v. Keſſel, Oberſt und Flügel-Adjutant Sr. Maj. des Kaiſers u. Königs, ſ. Militäriſches Gefolge Allerhöchſtdeſſelben

v. Uſedom, Einführer des diplomatiſchen Korps, Kammerherr, Mitglied des Ober-Zeremonien-Amts, ſ. Vize-Ober-Hofchargen

Für die Friedens-Klaſſe des Ordens pour le mérite für Wiſſenſchaften und Künſte insbeſondere.

Kanzler: Dr. Adolf Menzel, Prof., Hiſtorien- u. Genremaler, Mitgl. d. Senats d. Akademie der Künſte, ſ. daſelbſt

Vize-Kanzler: Se. Exc. Dr. v. Helmholtz, Kaiſerl. Wirkl. Geh. Rath, Präſid. d. phyſikal. techn. Reichsanſtalt, Prof. a. d. Univ. in Berlin ꝛc., ſ. daſelbſt

Bureau der Kommiſſion.

Unglaube, Geh. Rechn. Rath, Bureau-Vorſteher u. Rendant ✠3. ✠3. RSt2

Ritter, Rechn. Rath, Geh. exp. Sekr. u. Kaſſen-Kontrol. ✠4. ◯ ÖT312a

Schwarz, Rechn. Rath, Geh. exp. Sekr. u. Kalk.

Höftmann, Kanzl. Rath, Geh. Regiſtr. ✠4. RSt3

Prell, Geh. Regiſtrator

Conrad, Geh. Regiſtrator

Wruck, Kanzlei-Rath, Kanzlei-Vorſteher ✠4.

(Die Verzeichniſſe der Ritter der verſchiedenen Orden und der Inhaber von Ehrenzeichen befinden ſich in der von der Königl. General-Ordens-Kommiſſion herausgegebenen Ordensliſte. Dieſelbe beſteht aus drei Theilen, von denen der erſte (1296 S.) die Verleihungen von Ordensauszeichnungen, der zweite Theil die Inhaber von Ehrenzeichen bis Ende März 1886 enthält und zu welchen im Laufe des Jahres 1887 der Erſte Nachtrag mit den Verleihungen vom 1. April 1886 bis 31. März 1887 (140 S.), im Laufe des Jahres 1888 der Zweite Nachtrag mit den Verleihungen vom 1. April 1887 bis 31. März 1888 (146 S.), im Laufe des Jahres 1889 der Dritte Nachtrag mit den Verleihungen vom 1. April 1888 bis 31. März 1889 (225 S.), im Laufe des Jahres 1890 der Vierte Nachtrag mit den Verleihungen vom 1. April 1889 bis 31. März 1890 (190 S.) im Laufe des Jahres 1891 der Fünfte Nachtrag mit den Verleihungen vom 1. April 1890 bis 31. März 1891 (206 S.) und im Laufe des Jahres 1892 der Sechſte Nachtrag mit den Verleihungen vom 1. April 1891 bis 31. März 1892 (207 S.) erſchienen iſt. Der dritte Theil (1328 S.) enthält die mit dem Eiſernen Kreuze für 1870/71 und mit dem Verdienſtkreuz für Frauen und Jungfrauen ausgezeichneten Perſonen; die Anzahl dieſer Perſonen hat ſeit dem Erſcheinen dieſes Bandes im Jahre 1877 keine Erweiterungen erfahren und hat daher keine neue Bearbeitung dieſes dritten Theils ſtattgefunden.)

2. Die Staats-Archive.

[Sämmtliche 17 Staats-Archive und deren Beamte ſtehen unter der Oberaufſicht und Disziplinargewalt des Präſidenten des Staats-Miniſteriums, als des Chefs der Archiv-Verwaltung, und unter der Leitung des Direktors der Staats-Archive, — die in den Provinzen außerdem unter der unmittelbaren Aufſicht der betr. Ober-Präſidenten beziw. des Regierungs-Präſidenten in Sigmaringen. Das Geh. Staats-Archiv, zugl. Archiv für die Prov. Brandenburg, iſt gegenwärtig mit dem früheren Geh. Miniſterial-Archive vereinigt: vergl. Allerh. Erl. v. 20. März 1852, betr. Königl. Haus- und Geh. Staats-Archiv (MBl. f. inn. V. S. 80), Inſtruktion f. d. Beamten der Staats-Archive in den Provinzen v. 31. Aug. 1867 (ebendaſ.

S. 327 ff.); Nachträge dazu v. 9. Jan. 1876 (ebendas. S. 1) und v. 12. Januar 1877 (ebendas. S. 8 ꝛc.); über die Amtstitel: A. E. v. 30. März 1885 (M. Bl. für inn. Verw. S. 64); über die Rangverhältnisse: Allerh. Erl. v. 26. Novbr. 1855 (M. Bl. f. inn. Verw. v. 1856 S. 26) u. v. 10. Aug. 1890 (ebendas. S. 170 ff.) u. über die Tagegelder ꝛc. v. 9. Dezbr. 1890 (M. Bl. S. 240 u. Nachtrag S. 8.)]

Direktor.

Dr. v. Sybel, Wirkl. Geh. Ob. Reg. Rath (m. d. Range d. Räthe I. Kl.) — zugl. Direktor d. Geh. Staats-Archivs —, Mitgl. d. Akad. d. Wissensch. ✠ ✠ 2. m. St. GBZL2a BMO BL2b MWK2b MGrf1 HSEH3a SN1

Bureau des Direktoriums.

(W. 9. Leipzigerplatz Nr. 11.)

Schulze, Geh. Rechn. Rath ✠ 4. ✠ 3. | Noack, Geh. exp. Sekr., Kalk. u. Regist. ✠ 4.

a. Geheimes Staats-Archiv in Berlin.

(C. 2. Klosterstr. Nr. 76/Neue Friedrichstr. Nr. 83.)

Direktor: Dr. v. Sybel, s. vorher

Geheime Staats-Archivare.

Dr. Gollmert, Geh. Archiv-Rath, ✠ 4. ✠ 3. RA3
Reuter, Geh. Archiv-Rath ✠ 4. LD1. RA3
Dr. Friedlaender, Geh. Archiv-R. ✠ 4. LD2. RSt3
Dr. Hegert, Geh. Archiv-Rath ✠ 4.
Dr. Sattler, Archiv-Rath, Mitgl. d. Abh. u. d. Staatsschulden-Kommiss.
Dr. Baillen, Archiv-Rath
Dr. Doebner, Archiv-Rath LD2.

Dr. Meinardus, Archiv. II. Kl., Priv. Doz. a. d. Univ.
Dr. Arnold, Archivar II. Kl. (auftrw.) (z. Zt. in Rom b. Preuß. histor. Institut)
Dr. Meinecke, Archivar II. Kl. (auftrw.)

b. Staats-Archive in den Provinzen.

1. Zu Aurich:

Dr. Wagner Staats-Archivar:

2. Zu Breslau:

Dr. Grünhagen, Geh. Archiv-R., Staats-Archivar u. a. ord. Prof. a. d. Univ. ✠ 4. ✠ 3.
Dr. Meyer, Archivar I. Kl. (mit 1. 4. 93 in d. Ruhestand)
Dr. Pfotenhauer, Archiv-Rath, Archivar I. Kl.

3. Zu Düsseldorf:

Dr. Harleß, Geh. Archiv-Rath, Staats-Archivar ✠ 4. ✠ 3.
Dr. Wachter, Archivar II. Kl.

4. Zu Hannover:

Dr. Janicke, Geh. Archiv-Rath, Staats-Archivar ✠ 4. ✠ 3.
Dr. Kohlmann, Archivar I. Kl. LD2.
Dr. Irmer, Archivar I. Kl. SN3 (z. Zt. im Ausw. Amt beschäftigt)
Dr. Krusch, Archiv. II. Kl.

5. Zu Koblenz:

Dr. Becker, Archiv-R., Staats-Archiv. ✠ 4. GBZL3a
Dr. Ausfeld, Archivar II. Kl.

6. Zu Königsberg Pr.:

Dr. Joachim, Staats-Archivar
Dr. Ehrenberg, Archivar II. Kl.

7. Zu Magdeburg:

v. Mülverstedt, Geh. Archiv-Rath, Staats-Archivar ✠ 4. ✠ 3. AAB3a
Dr. Winter, Archivar II. Kl.

8. Zu Marburg:

Dr. Könnecke, Archiv-Rath, Staats-Archivar ✠ 4.
Dr. Reimer, Archiv-Rath, Archivar I. Kl.
Dr. Ribbeck, Archivar II. Kl.

9. Zu Münster:

Dr. Keller, Archiv-Rath, Staats-Archivar ✠ 4.
Dr. Ilgen, Archivar II. Kl.
Dr. Hoogeweg, Archivar II. Kl. ◯ R.

10. Zu Osnabrück:

Dr. Philippi, Staats-Archivar
Dr. Forst, Archivar II. Kl.

11. Zu Posen:

Dr. Prümers, Archiv-Rath, Staats-Archivar
v. Lekszycki, Archivar I. Kl. ✠ 4.
Dr. Warschauer, Archivar II. Kl.

12. Zu Schleswig:

Dr. Hille, Geh. Archiv-R., Staats-Archiv. ✠ 4. LD2.
Dr. de Boor, Archivar I. Kl.

13. Zu Sigmaringen:

Baur, Reg. Sekretär, Vorsteher

14. Zu Stettin:

Dr. v. Bülow, Archiv-Rath, Staats-Archivar ✠ 4.
Dr. Bär, Archivar II. Kl.

15. Zu Wetzlar:

Dr. Veltman, Archiv-Rath, Staats-Archivar

16. Zu Wiesbaden:

Dr. Sauer, Archiv-Rath, Staats-Archivar ✠ 4.
Dr. Hagemann, Archivar I. Kl.
Dr. Panzer, Archivar II. Kl.

3. Gesetzsammlungs-Amt.

(W. Mauerstr. Nr 11.)

Weberstedt, Post-Direktor (m. d. Range d. Räthe IV. Kl.), Vorsteher u. Rendant d. Postzeitungs-Amts ✠ 4. GHP3a MWK4a

[Die Geschäfte des Gesetzsammlungs-Amts werden vom Kaiserlichen Postzeitungs-Amte mit wahrgenommen.]

II. Ministerium der auswärtigen Angelegenheiten.

(Auswärtiges Amt des Deutschen Reiches.)

(W. Wilhelmstr. Nr. 75 u. 76.)

Chef.

Se. Exc. Gf. v. Caprivi, Kanzler des Deutschen Reiches, General der Infanterie à la suite der Armee und Chef des Inf. Regts. Herzog Friedrich Wilhelm von Braunschweig (Ostfries.) Nr. 78 m.Kr. 1. 3. 2. 1. GBdT BH BMV1 BL1 BrsL1m.Schw. ChDDl.3 GHL1 JpV1 JAn MWK1 NL1 ÖSt1 ÖEK2 OV1m.Schw.a.R. REK1m.Schw. RmSt1 RAdr. RA2m.Schw. SR SA2b GSF1 HSEH1 SmWE1 TM1 WK1 WF2a

Staatssekretär.

Se. Exc. Frhr. Marschall v. Bieberstein, Kaiserl. Wirkl. Geh. Rath, Großh. Bad. Kammerherr 1. 1. BL1 DD1 GBZL1 GHP1 JM&L1 LEK1m.g.Kr. GLE1 MGrf1 NL1 ÖL1 PrS&L1 PCH1 RmSt1 RWA2c. SA1 NO1 SmWE1 WF1

Unterstaatssekretär.

Frhr. v. Rotenhan, Wirkl. Geh. Leg. Rath 2. 2w. GBZL2am.E. BMV3b JK1 PpP2 RmSt3a RmK1 RSt2 SmK1 WK2a

I. Abtheilung.

A. (Politische).

Vortragende Räthe.

v. Holstein, Wirkl. Geh. Leg.Rath (m. d.R.d. Räthe I. Kl.) 2.m.St. 2. 2. 2w. JK1 ÖEK1 ÖFJ2a RSt3

Raschdau, Geh. Leg. Rath 3. GBZL2b BHM2 JM&L2b JK2a JpV3 ÖEK2 RA3 RSt2a SA2b SLD2 SpJ2b TO4 TM3 WK3a

v. Kiderlen-Waechter, Geh. Leg. Rath 4. DD2b JK2a ÖFJ2a RmK2a RSt2a SN2b NO2b TM2 WK2b WJM2

Gf. v. Pourtalès, Wirkl. Leg. Rath 4. 3. LD2. NL3 ÖEK3 ÖFJ3 PCH2 RA2 RSt2a HSEH2b SN3 StbT2

Dr. Rößler, Wirkl. Leg. Rath, Professor 4.

B. (Personalien rc.).

Dirigent: Humbert, Wirkl. Geh. Leg. Rath (m. d. Range d. Räthe I. Kl.), Mitgl. der Gen. Ordens-Komm. 2. 2. BrsL2a HKml.2 GHP2a JM&L2a JK3a JpV2 MGrf2a ÖFJ2a PrS&L2 RSt1 SmK1 SpJ2a WF2a ZStH1

Vortragende Räthe.

Dr. v. Mohl, Kammerherr, Wirkl. Leg. Rath 3. GBZL3a BL2b JpHSch2 JpVM2 GSF3a SmK2a WK3a WF2b ZStH2

Rienaecker, Wirkl. Leg. Rath 4. LD2. RmK2b

Ständige Hülfsarbeiter.

Wiegner, Geh. Hofrath 3. 2. RA2 RSt2 TM4

Dr. Jenssch, Konsul 3. 2. JpHSch4 NON3 RmK2b

Lic. Schmitt, Professor

II. (Handelspolitische) Abtheilung.

Direktor: Reichardt, Wirkl. Geh. Leg. Rath 2.m.St. 4.Er.B. GBZL2a BHM2 BL2b FEL2b JpV2 JK1 MWK2a ÖEK1 ÖFJ1 RmK2a SmK1 SpJ1

Vortragende Räthe.

v. Eichhorn, Geh. Leg. Rath 3. NON2 ÖFJ2a PCH2

Frhr. v. Lindenfels, Geh. Leg. Rath 2. 2. BL2b ÖFJ2a SpCH2b

Dr. v. Mühlberg, Geh. Leg. Rath 2. 2. LD1. BL2b JpV2 ÖFJ2a SmK2a

v. Aichberger, Geh. Leg. Rath 3. RmK2b RSt2 TM3

v. Ladenberg, Geh. Leg. Rath 4. BL2b PrS&L3

Pritsch, Wirkl. Leg. Rath 4. 3. JK2b NL3 TO3

Ständige Hülfsarbeiter.

Stävie, Leg. Rath

Springer, Konsul LD2. RSt2

Marschall v. Bieberstein, Leg. Rath WK3a

Dr. Lehmann, Leg. Rath ÖFJ2

Dr. Johannes, Gerichts-Assessor m. d. Charakter als Vize-Konsul BL3a

III. (Rechts-)Abtheilung.

Direktor.

Hellwig, Wirkl. Geh. Leg.Rath, Mitgl. d. Staatsr. ✠2.m.St. ✠2. LD1. GBZL2a DD2b NL2 ÖFJ1 WV1 WF2a

Vortragende Räthe.

v. Frantzius, Wirkl. Geh. Leg. Rath (mit dem Range der Räthe I. Kl.) ✠2. ✠2w. BVK BrR2b ÖFJ2a SA3a SpCIII.2b

v. Bothmer, Geh. Leg. Rath ✠3. JK2a RA3 NO3a

Schöll, Geh. Leg. Rath ✠4. ✠2.

Dr. v. Dirksen, Geh. Leg. Rath ✠4. LD2. ÖEK2

Ständige Hülfsarbeiter.

Dr. Cahn, Leg. Rath ✠4. GBZL3a BHM3 TnNJ2b WF3b

Dr. v. Wildenbruch, Leg. Rath ✠4. ✠3. LD1. ÖEK3 GSVMfK&W1

Klehmet, Vize-Konsul ✠4.

Dr. Frhr. v. Speßhardt, Ger. Ass. m. d. Char. als Vize-Konsul

Kolonial-Abtheilung.

Dirigent: Dr. Kayser, Wirkl. Geh. Leg. Rath (mit dem Range der Räthe I. Kl.), Stellvertr. des Staatssekretärs des Staatsraths ✠3. ✠2. BL2b RSt2a ZStII.1

Vortragende Räthe.

v. Schwartzkoppen, Wirkl. Leg. Rath ✠4. JM&L2b

Hellwig, Wirkl. Leg.Rath ✠4. ✠2. LD1. SA3a TM2

Ständige Hülfsarbeiter.

v. König, Leg. Rath NON3

v. Schuckmann, Leg. Rath ✠4. MGrf4

v. Schelling, Leg. Rath NL3 TM3

Als Hülfsarbeiter sind im Auswärtigen Amte beschäftigt.

v. Lindenau, Leg. Rath BHM2 FEL3b NON3 TO3

Ebmeyer, Hauptm. à l. s. d. Inf. Regts. Herzog Friedrich Wilhelm von Braunschweig (Ostfries.) Nr. 78, zum Auswärt. Amt kommandirt ✠4. ✠2. GBZL3a BMV3a GHP3a JM&L3a ÖEK3 SA3a GSF3a WF3a

Dr. Zimmermann, Konsul

Dr. Mühlig, Ger. Ass. m. d. Char. a. Vize-Konsul TM4

Ritter, Hofrath ✠4. SpCIII3

Gf. v. Oriola, Pr. Lt. v. Huf. Regt. v. Zieten (Brandenbg.) Nr. 3, z. Ausw. Amt kommandirt

Frhr. v. u. zu Bodman, Sek. Lt. v. 3. Bad. Drag. Regt. Prinz Karl Nr. 22, z. Ausw. Amt kommand.

Gf. v. Magnis, Sek. Lt. vom Huf. Regt. König Wilhelm I. (1. Rhein.) Nr. 7, zum Ausw. Amt kommandirt GSF3b

Expedienten.

Sachse, Hofrath ✠4. NON4

Dr. Welz ✠4. ✠2. JK3a

Dr. Krüger ✠4. ✠2. LD2. JK3a PrS&L4 RA3

Kühn, Geh. exp. Sekr. JM&L3b

Reiter

Thiele

Boldt

Harth

Lämmer

Schenke

Dr. Roland

Geheime Kalkulatur.

Liebig, Geh. Hofrath ✠4. BL3a

Jurisch, Geh. Hofrath ✠4. RA3

Krüger, Hofrath, Vorst. der Geh. Kalkul. d. Kol. Abthl. ✠4. JK3a

Lochau, Hofrath

Franczok, Geh. exped. Sekr. u. Kalkulator

Tesch, Geh. exp. Sekr. u. Kalkul.

Uthemann, Geh. exp. Sekr. u. Kalkulator

Waßmannsdorf, Geh. exp. Sekr. u. Kalkulator

Zentral- und Depeschen-Bureau.

Mechler, Hofrath, Vorsteher ✠4. BL3a PrS&L5 RSt2 WF3a

Bölsing, Geh. Hofr. ✠4w. ✠3. GBZL3b BL3a JM&L3a JK3a ÖFJ3 RA3

Dux, Hofrath ✠4. SmK3a

Spies, Geh. exped. Sekr. ✠4.

Dr. Türcke, Geh. exp. Sekr. RSt3

Heinrich, Geh. exp. Sekr. TM4 VB3

Chiffrir-Bureau.

Willisch, Geh. Hofrath, Vorstd. u. compositeur des chiffres ✠3. ✠3. ✠2w. BHM3 DD3 JK3a ÖFJ3 RSt2 NO3a

Böhm, Hofrath, Bureau-Insp. ✠4. AAB3b BrsL3b JK3a ÖFJ3

Singer, Hofrath ✠4. JM&L3b ÖFJ3 PrS&L5 RSt3

Oehlandt, Hofrath ✠4. ◯ AAB3b BrsL3b GHP3a ÖFJ3 HSEH3a

Sergeois, Hofrath ✠4. MWK4a MGrf3 SpJ3 WF3a

Propp, Hofrath ✠4. ◯ BHM4 JM&L3b ÖEK3 ÖFJ3 SpJ3

Jacoby, Hofrath ✠4. ✠2. JM&L3b ÖFJ3 OV3b RG5 RA3 SA4 TO4 TEM2

Taegen, Hofrath GBZL3b BHM4 BL3b ÖFJ3 RSt3 TO4 TEM2 WF3b

Heyde, Geh. exped. Sekr. JK3b

Franzelius, Geh. Sekr. GHP3b ÖFJ3 SA3b

Stratmann, Geh. Sekr. ✠2w. HEK3 WF3b

Seele, Geh. Sekr. BL3b DD3 LEK4 SW3b

Franceson, Geh. Sekr. GSF3b

Hildebrandt, Geh. Sekr. ◯

Perdelwitz, Geh. Sekr.

Rosenfeld, Geh. Sekr.

Stenzel, Geh. Sekr.

Küster, Geh. Sekr.

Geheime Registratur und Journal.

Barbe, Geh. Hofrath, Vorst. d. Geh. Registr. I. B. ✠4. ✠3. NO3a ÖFJ2

Loos, Geh. Hofrath, Vorst. d. Geh. Registr. III. ✠4. ✠3. HKml.3 JpV4

Huot, Hofrath, Vorst. der Geh. Registr. II. ✠4. ✠3. JK3b ÖEK3 SpCIII.3

Biermann, Geh. Sekr., Vorst. d. Geh. Registr. d. Kolonial-Abthl. LD2. RmK3b

Schwebel, Hofrath ✠4. TO4

Becker, Hofrath ✠4. ÖFJ3

Bauer, Hofrath MWK3

Mannsdorf, Hofrath JM&L3b

Mau, Geh. Registr.

Schönborn, Geh. Registr.

Flügel, Geh. Registr.

Rothenstein, Geh. Registr.

Schmidt, Geh. Registr.

Vogel, Geh. Registr.

Lange, Geh. Registr.

Krümmel, Geh. Registr.

Hoehne, Geh. Registr.

Müller, Geh. Registr.

Kaupert, Geh. Registr.

Schober, Geh. Registr.

Bölsing, Geh. Registr.

Dietz, Geh. Registr.

Fehler, Geh. Registr.

Geheime Kanzlei.

Ziegler, Geh. Hofrath, Vorstand ✠4. JK3a RmK3a SpCIII.3

Kuth, Geh. Kanzlei-Inspektor ✠4. ÖFJ3 TO4

Legations-Kasse.

v. Krüger, Geh. Hofrath, Rendant ✠4. ✠3.

Klose, Hofrath, erster Buchhalter

Voß, Kassirer

Lilienthal, zweiter Buchhalter

Blell, dritter Buchhalter

Beese, vierter Buchhalter

Unter der Leitung des Reichs-Kanzlers steht:

die Prüfungs-Kommission für das diplomatische Examen.

Vorsitzender: Se. Exc. Frhr. Marschall v. Bieberstein, Kaiserl. Wirkl. Geh. Rath, Großh. Badischer Kammerherr, Staatssekretär, s. vorher

Mitglieder.

Frhr. v. Rotenhan, Wirkl. Geh. Leg. Rath und Unterstaatssekretär, stellvertr. Vorsitzender, s. vorher
Dr. v. Gneist, Wirkl. Geh. Ob. Just. Rath, Mitgl. d. Staatsraths ꝛc., sowie Prof., s. Univ.
Lohmann, Wirkl. Geh. Ob. Reg. Rath, Unterstaatssekretär im Minist. f. Handel u. Gewerbe, s. daselbst
Lic. Schmitt, Professor, ständ. Hülfsarbeiter (Abthl. I. B.)

Ressort des Ministeriums der auswärtigen Angelegenheiten.

A. Kaiserliche und Königliche Gesandtschaften.

[Das dem Namen des Gesandten beigefügte † bedeutet, daß diesem für seinen resp. Amtsbezirk die Ermächtigung ertheilt worden ist bürgerlich gültige Eheschließungen von Deutschen beziehungsweise von Deutschen und Schutzgenossen vorzunehmen und die Geburten, Heirathen und Sterbefälle derselben zu beurkunden; ein †† bei dem Namen des diplomatischen Agenten bedeutet, daß dieser in seiner zugleich konsularischen Eigenschaft die generelle Ermächtigung zur Abhörung von Zeugen und Abnahme von Eiden besitzt.]

Argent.-Republik — (siehe La Plata-Staaten)

Belgien

Se. Exc. Gf. v. Alvensleben, Kaiserl. Wirkl. Geh. Rath, Kammerherr, außerordentlicher Gesandter und bevollm. Minister zu Brüssel ✠2.m.St. ✠3. ✠ BCV2b BHM2a BL1 GHP1 MWK1b NL1 PrS&L2 RmK1 RA2m.Kr. RSt1 SA1 WK2b

Se. Durchl. Prinz von Thurn u. Taxis, Leg. Rath ✠4. GE2b JM&L3a MGrf1 SA2b SpCIII.2a TM2

v. Below-Saleske, Attaché

v. Treutler, Pr. Lt. v. Leib-Garde-Hus. Regt., zur Gesandtschaft kommandirt

Frhr. Schenck zu Schweinsberg, Sek. Lt. v. Feld-Art. Regt. Nr. 34, z. Gesandtsch. komm.

Gf. v. Schmettau, Maj. v. gr. Generalstabe, Milit. Attaché ✠4. BL2b SA2c

Lenze, Geh. exped. Sekretär, Legations-Kanzlist ✠4. BL3b

Brasilien

Gf. v. Dönhoff, Frhr. v. Krafft, Kammerherr, Leg. Rath, außerordentl. Gesandter und bevollm. Minister zu Rio de Janeiro ✠2. ✠2. LD1. ✠ AAB2b BL3a DD2b JM&L3a JK2b JpV1 LVM LSVM MGrf1 ÖFJ1 RSt2 SA1 HSEH2b SpCIII.3 WF1

Gf. v. Lurburg, Leg. Sekr. ✠1 MGrf3 PCH2 PVV2 RA3

Müller, Hofrath, Legations-Kanzlist ✠4. BrR3b ÖFJ3

Chile

v. Treskow, außerordentl. Gesandter u. bevollm. Minister zu Santiago ✠3. ✠3. LD2. ÖEK3 RA3 TO3 TM2

Kinne, Legations-Kanzlist ✠4.

China

† Se. Exc. v. Brandt, Kaiserl. Wirkl. Geh. Rath, außerordentl. Gesandter und bevollm. Minister zu Peking 2.m.St. 4. BrR1a ChDDII.1 JpV1 JpESchw. JM&L1 JK1 NL2 ÖEK1 ÖFJ1 RA1 ꝛc.

Frhr. Speck v. Sternburg, Kgl. Sächs. Major à l. s. des Gen. Stabes, Legations-Sekretär (auftrw.) 4. ÖFJ3 RSt3

Frhr. v. der Goltz, secrétaire interprète ChDD III.1 JK3b ÖEK3

Dänemark

Se. Exc. Frhr. v. den Brincken, Kaiserl. Wirkl. Geh. Rath u. Kammerherr, außerordentl. Gesandter und bevollm. Minister zu Kopenhagen 2.m.St. 2. LD1. DD1 GE1 JM&L3a ÖEK3 RSt2 SA1 GSF1 HSEH1 SEK1

Frhr. v. Wangenheim, Leg. Sekr. 4. LD2. DD3 RSt3 SN3

Kalau vom Hofe, Kapt. Lieut., Marine-Attaché (s. Rußland)

Hawersaat, Hofrath, Legations-Kanzlist 4. 3.

Dominik. Republik | (s. Haiti)

Ecuador u. Peru | (s. Peru)

Frankreich

Se. Exc. Gf. zu Münster, erbl. Mitglied des HH., außerordentl. u. bevollm. Botschafter zu Paris 1. 1. HG2a LEK1 MWK1b PrS&L1 PVV1 RA1ꝛc. GSF1 HSEH1 WK1

v. Schön, Leg. Rath, erster Sekretär 4. 3. LD1. GE2b GHMV MGrf2a NL3 SpJ2b

Gf. v. Arco-Valley, Kgl. Bayer. Kämmerer, zweiter Sekr. BStG3 BLD1 MGrf2b

Gf. v. Wedel, dritter Sekretär

Frhr. v. der Lancken-Wakenitz, Sek. Lt. vom Regiment der Gardes du Corps, zur Botschaft kommandirt BL3b NON5 RmK3b WF3a

v. Schwarzkoppen, Major vom großen Generalstabe, erster Militär-Attaché 4. 2. FEL3b GHL3b LEK3m.Schw. MWK3

Frhr. v. Süßkind, Hptm. v. großen Generalstabe, zweiter Militär-Attaché 4.

Höhne, Hofrath, Vorsteher der Botschafts-Kanzlei 4. BHM3 FEL3b MWK3 RSt3

Hammerdörfer, Hofrath, erster Botschafts-Kanzlist FEL3b

Denant, Hofrath, zweiter Botschafts-Kanzlist 2.

Thielemann, Geh. exped. Sekr., dritter Botschafts-Kanzlist 2.

Griechenland

Se. Exc. Gf. v. Wesdehlen, Kaiserl. Wirkl. Geh. Rath, außerordentl. Gesandter u. bevollm. Minister zu Athen 2.m.St. 2.m.St. 3. HEK1 BHM2a FEL2b JM&L2b JK2a RmSt1 RmK1 GSF2a WK1 WF1 WJM2

v. Schlözer, Leg. Sekretär LD2. BHM3 BrR2b ÖFJ2

Bieler, Geh. exped. Sekr., Leg. Kanzlist u. Dolmetscher 4. GE4 MGrf4 SA3b HSEH3b TM4

Großbritannien und Irland

Se. Exc. Gf. v. Hatzfeldt-Wildenburg, Staats-Minister, außerordentl. und bevollm. Botschafter zu London 1. 2w. GBZL1a BCV1 BHM1 BL1 GE1 JM&L1 JK2a SteF3 M. MWK1b NL3 ÖL1 RmSt1 RWA ꝛc. SA1a GSF1 SbT1 SmK1 SpCHL1 m.Ktt. TO1 m.Br. WK1

Gf. Wolff-Metternich, Kammerherr, Leg. Rath, erster Sekr. 4. BL2b SA2b

Rücker-Jenisch, zweiter Sekretär 4.

Se. Durchlaucht Erbprinz zu Hohenlohe-Langenburg, dritter Sekretär

Se. Durchl. Prinz Hermann von Schönburg-Waldenburg, Pr. Lt. à l. s. d. Kgl. Sächs. Garde-Reiter-Regts., Referendar, Attaché

Frhr. v. Eckardstein, Sek. Lt. à la suite d. Kür. Regts. Kaiser Nikolaus I. (Brandenburgisches) Nr. 6, zum Ausw. Amt kommandirt, Attaché

Gf. v. Hatzfeldt-Wildenburg, Sek. Lt. v. Schleswig. Holst. Ulanen-Regt. Nr. 15, zur Botschaft kommandirt 4.

v. Kries, Korvetten-Kapitän, Militär-Attaché 4. 3. ◯R. GE3 NL2 RA2 SS4a

Dr. Weber, Botschafts-Arzt 3. 4.Er.B.

Schmettau, Geh. Hofrath, Vorsteher der Botsch. Kanzlei 2. 2. LEK2 PrS&L3 SA3a

Möbius, erster Botschafts-Kanzlist 4. | Hermann, zweiter Botschafts-Kanzlist JK3b

---

Guatemala und Honduras — (siehe Zentral-Amerika)

Haiti und Dominikanische Republik — Dr. Goering, Minister-Resident zu Port au Prince ✠4.
Stecher, Leg. Kanzlist

Italien

Se. Exc. Gf. zu Solms-Sonnewalde, Kaiserl. Wirkl. Geh. Rath, außerordentl. u. bevollmächt. Botschafter zu Rom ✠1. ✠1. ✠2. AAB1 BCV1 BHM1 BL2b FEL2b JM&L1 ÖL3 OV3a SA1 GSF1 HSEH1 SpCIII.1m.Ktt.
v. Mutzenbecher, Leg. Rath, erster Sekretär BrR3b PCH2 SbT3 TO3
v. Below-Schlatau, zweiter Sekretär ✠4. ✠4. DD3 GE3 JM&L3a ÖEK3 RSt2 SpJ3 TO3 TEM2
v. Erckert, Sek. Lt. vom 2. Garde-Drag. Regt., zur Botschaft kommandirt
v. der Gabelentz-Linsingen, Sek. Lt. vom Hus. Regt. v. Zieten (Brdbg.) Nr. 3, zur Botschaft kommandirt
v. Engelbrecht, Oberst, Flügel-Adjutant Sr. Majestät des Kaisers u. Königs, Militär-Attaché ✠4. ✠3. ✠3. ✠2. GBZL3a m.E. GBZL3b m.Schw. JM&L2b JK2b SEK3
Baron v. Plessen, Korvetten-Kapitän, zur Botschaft kommandirt ✠4. DD3 JK2b RSt2 SS3a NO3a
Frommel, Botschafts-Prediger
Dr. Erhardt, Geh. Sanitäts-Rath, Botsch. Arzt ✠4. ✠4. GBZL2b BMV3b DD3 JK3b SW2b
Holz, Geh. Hofrath, Vorsteher der Botschafts-Kanzlei ✠4. JM&L3b JK3a TO4
Steck, Geh. exp. Sekretär, Botschafts-Kanzlist ✠4. JM&L3b JK3b

Japan

† Frhr. v. Gutschmid, Leg. Rath, außerordentl. Gesandter u. bevollm. Minister zu Tokio ✠3. ✠1 DD3 FEL3b GE2b JpV3 ÖFJ1 GSF3a SpCIII.2a
Dr. v. Waldthausen, Leg. Sekr. ✠4. SpJ2b
Dr. Weipert, Dolmetscher
Gf. v. Wedel, Sek. Lt. v. 2. Garde-Ulanen-Regt., z. Gesandtsch. komm. RmK3b

Kolumbien

† u. †† Lüder, Minister-Resident zu Santa Fé de Bogotá ✠2. JK2a MWK3 TO4 TM4
Soller, Geh. exped. Sekretär, Legations-Kanzlist ✠4.

Kostarika — (siehe Zentral-Amerika)

Luxemburg — Gf. v. Wallwitz, Leg. Rath, Minister-Resident ✠4. ✠1 FEL3b GE2b PCH2 RmSt2b SA2c SpCIII.2a
Bieler (Ernst), Geh. exped. Sekretär, Legations-Kanzlist SpJ3 VB4

Marokko

Gf. v. Tattenbach, Königl. Bayerischer Kämmerer, Leg. Rath, außerord. Gesandter und bevollmächtigter Minister zu Tanger ✠4. BHM2 ChDDII.2 JK2b MGrf3 ÖFJ2 SA2a SbT3
Mansur Melhameh, Dragoman ✠4. MWK4a SA3b GSF3a HSEH3b TM5
Wesenberg, Legations-Kanzlist

Mexiko

Dr. v. Winckler, Leg. Rath, außerordentl. Gesandter u. bevollmächt. Minister zu Mexiko ✠4. ✠2. ✠1 GE2b MWK2b PrS&L2 SA2c TO2 TM1 TEM2
Gesch, Legations-Kanzlist RSt3

Nikaragua — (siehe Zentral-Amerika)

Niederlande

Gf. zu Rantzau, Geh. Leg. Rath, außerord. Gesandter u. bevollm. Minister im Haag ✠2.m.St. ✠2.m.St. ✠2. BHM1a BL3a FEL3a NL1 ÖEK3 PVV2 SA2a TM1 WF2a
Frhr. v. Menzingen, Großh. Badischer Hofjunker, Leg. Sekretär (kommissarisch) ✠4. BL3a TM3
v. Bohlen u. Halbach I., Sek. Lt. vom 2. Bad. Drag. Regt. Nr. 21, zur Gesandtschaft kommandirt
Schneider, Legations-Kanzlist

Oesterreich-Ungarn

Se. Durchl. Heinrich VII. Prinz Reuß, General d. Kav. u. General-Adjut. Sr. Majestät des Kaisers u. Königs, sowie Mitgl. des HH., außerordentl. und bevollm. Botschafter zu Wien ✠1. ✠1. ✠2. ✠1 CHW1 BCV1 FEL2b SieStG2 MWK1a NL1 ÖSt1 Pr.P.d.Sch.m.Br. RAdK RW2 SR GSF1 HSEH1 TO1

Oesterreich-Ungarn

Se. Durchl. Max, Prinz von Ratibor u. Corvey, Leg. Rath, erster Sekretär 4. HEK1 M. JM&L3a ÖEK3 RA3 SbT3 GSF2b TO3
Se. Fürstl. Gnaden Prinz von Lichnowsky, zweiter Sekretär 4. BStG3 M. RmK2b SA2b GSF3a NO3a TO3 TEM2
v. Hugo, Hauptmann v. großen Generalstabe RmSt3b, z. Botschaft komm.
v. Goßler, Sek. Lt. vom Huf. Regt. v. Zieten (Brdbg.) Nr. 3, z. Botschaft komm.
v. Deines, Oberst, Flügel-Adjutant Sr. Maj. des Kaisers und Königs, Militär-Attaché 4. 3. 3. 2. GE3 ÖL2 ÖEK2 PrS&L5 SA2b GSF2b SpCIII.2b SpMV2
Wuchert, Hofrath, Vorsteher der Botschafts-Kanzlei 4. 3. ÖEK3 SA3a SLD1 GSF3b WK3a WF3a
Pieszczek, Geh. exped. Sekretär, Botschafts-Kanzlist 4. LD1. ÖFJ3 GSF3b

Paraguay

(siehe La Plata-Staaten)

Persien

† u. †† Frhr. Schenck zu Schweinsberg, Leg. Rath, außerord. Gesandter u. bevollm. Minister zu Teheran 3. 2w. ÖFJ2 Pr.P.d.Sch.i.Br. PrS&L1 RmSt2b SpCIII.2a
Leg. Sekretär (fehlt z. Zt.)
Dr. Rosen, Dragoman

Peru und Ecuador

Zembsch, Minister-Resident zu Lima 4. 2. NO2b SpJ2b
Menzel, Geh. exped. Sekretär, Legations-Kanzlist

La Plata-Staaten

Dr. Krauel, Geh. Leg. Rath, außerordentl. Gesandter u. bevollm. Minister zu Buenos-Aires, für die Argentinische Republik u. die Freistaaten Paraguay und Uruguay 2. PCH2b SpJ2a
Frhr. v. Heintze-Weißenrode, Leg. Sekretär RA3
Rotbert, Legations-Kanzlist SpJ3 VB4

Portugal

Gf. v. Bray-Steinburg, außerordentl. Gesandter und bevollm. Minister zu Lissabon 2. JK2a SN2b SbWA2 SbT1 SbHS1 TO3 WF2a
v. Below-Saxau, Kammerjunker, Leg. Sekretär DD3 GE2b TM4
v. Juncke, Rittmstr. aggr. d. 1. Garde-Ulanen Regt., Mil. Attaché, s. Spanien
Bindseil, Gesandtschafts-Prediger
Zander, Legations-Kanzlist

Rumänien

v. Bülow, Leg. Rath, außerordentl. Gesandter und bevollmächt. Minister zu Bukarest 2. LD1. FEL2b GE2b JK3b MStVK ÖEK3 PrS&L3 RmK1 RA2 RSt1 SA1 GSF2b HSEH1 SpJ2a TnNJ2a
Dr. Mumm v. Schwarzenstein, Kammerjunker, Leg. Sekretär 4.
Fullerton-Carnegie, Sek. Lt. vom Küraff. Regt. Herzog Friedrich Eugen von Württemberg (Westpreuß.) Nr. 5, zur Gesandtschaft kommandirt
Kalisch, Dragoman
Möller, Hauptmann v. großen Gen. Stabe, Militär-Attaché RSt2

Rußland

Se. Exc. v. Werder, General d. Inf. u. Gen. Adjut. Sr. Majestät des Kaisers u. Königs, à la suite des Garde-Füs. Regts., außerord. u. bevollm. Botschafter zu St. Petersburg 1. 1. 3. 2. GBZL2b m.E.u.Schw. BMV1 GHP1 m.Kr.u.Schw. MWK1b MMV2 ÖL1 ÖFJ1 RmSt1 m.Schw. RmTK RAN m.Br.u. RG4 RW1 RW2 m.Schw. SA1a HSEH1 m.Schw. TM1 WK2b
Dr. v. Bülow (Alfred), Kammerherr, Leg. Rath, erster Sekretär JM&L3b ÖEK3 OV3b TO4 WK3a
Gf. v. Xer, Leg. Rath, zweiter Sekretär 4. BrR3a JM&L3a MCH2a PVV3 RSt2 SA3a SLD2 SbT3
dritter Sekretär (fehlt z. Zt.)
Gf. v. Waldburg zu Wolfegg, Attaché BStG3
Dr. v. Brüning, Sek. Lt. v. 1. Hess. Huf. Regt. Nr. 13, Referendar a. D., Attaché
Frhr. v. Recum, Pr. Lt. v. Braunschw. Huf. Regt. Nr. 17, zur Botschaft komm.
Militär-Bevollmächtigter (fehlt z. Zt.)
Gf. York v. Wartenburg, Major v. großen Gen. Stabe, Militär-Attaché 4. 2. ÖEK3 GSF3b RSt2

Rußland

Kalau vom Hofe, Kapt. Lt., Marine-Attaché für die nordiſchen Reiche in St. Petersburg (ſ. auch Dänemark u. Schweden) 4. PCH2 NO3a TM3
Nachmann, Kaiſerl. Ruſſ. Anwalt, Rechts-Konſulent
Reichner, Geh. Hofrath, Vorſteher der Botſchafts-Kanzlei 3. 3. LD1. BHM3 MGrſ3 PrS&L4 RA2 RSt2 GSF3b HSEH3b WK3a WF3a WJM2
Roech, Geh. exped. Sekretär, Botſchafts-Dolmetſcher 4. RSt3
Wahrenberg, Hofrath, erſter Botſchafts-Kanzliſt 4. GHP3b m.Schw. RSt3 SA3a
Wohlenberg, Geh. exped. Sekretär, zweiter Botſchafts-Kanzliſt 4. WF3a
Villeneuve, Geh exped. Sekretär, dritter Botſchafts-Kanzliſt ÖFJ3

Salvador

(ſiehe Zentral-Amerika)

Schweden und Norwegen

Se. Exc. Gf. v. Wedel, General-Lt. u. General-Adjutant Sr. Majeſtät des Kaiſers und Königs, außerordentl. Geſandter und bevollmächt. Miniſter zu Stockholm 2. 2. 3. 3. 2. AAB2a BMV2b BL2a DD1 GHP2a GHMV JM&L2a LEK1 m.g.Kr. MGrſ1 MMV2 NON1 m.Schw. ÖSt3 ÖEK1 ÖFJ1 OV2a RmSt1 m.Schw.a.R. RmSt3a m.Schw. RmTK RSt1 RW4 m.Schw. SA2a GSF2a SEK1 SS1 WF2a
Gf. v. Linden, Leg. Sekretär
v. Maſſow, Sek.Lt.v.Huſ.Regt.Fürſt Blücher v.Wahlſtatt (Pom.) Nr.5, z.Geſandtſch.komm.
Kalau vom Hofe, Kapt. Lt., Marine-Attaché, ſ. Rußland
Burbaum, Hofrath, Legations-Kanzliſt 4. GBZL3b GHP3b SW3b

Schweiz

Se. Exc. Dr. Buſch, Kaiſ. Wirkl. Geh. Rath, Mitgl. d. Staatsraths, außerord. Geſandter u. bevollmächt. Miniſter zu Bern 2.m.St. 3. GBZL1 BHM2a BL1 FEL2b JpV1 JK1 ÖEK2 PrS&L2 PCH1 RmSt1 RmK1 RA2 m.Br. RW4 SN1 SW3a NO1 TO1 TM1
v. Tſchirſchky u. Bögendorff, Leg. Sekr. 4. 3. GE2b ÖEK3 PrS&L2 SA2c SbWA4
Muth, Sek. Lt. v. Garde-Pionier-Bat., zur Geſandtſchaft kommandirt
v. Bernhardi, Major v. gr. Gen. Stabe, Milit. Attaché 4. 2. GE3 SA3a
Jordan, Geh. exped. Sekretär, Vorſtand der Geſandtſch. Kanzlei SA3b

Serbien

† u. †† Frhr. v. Waecker-Gotter, außerordentl. Geſandter u. bevollmächt. Miniſter zu Belgrad 2. JK2a MGrſ1 ÖEK2 ÖFJ1 PVV1
Gf. v. Bernſtorff, Leg. Sekr. TEM2
Bleda, Dragoman
Kleinert, Geh. exped. Sekr., Legations-Kanzliſt SbT5

Siam

† Kempermann, Miniſter-Reſident zu Bangkok 4. ÖFJ3 SmK1
†Klügger, Legations-Kanzliſt m. d. Char. als Vize-Konſul

Spanien

Se. Exc. v. Radowitz, Kaiſerl. Wirkl. Geh. Rath, außerordentl. u. bevollm. Botſchafter zu Madrid 1. 4. 1. LD1. HEK1 AAB2b BHM1 FEL2a GE1 M. JK1 MWK1b ÖEK1 PrS&L2 RmSt1 RA1 rc. SA1a HSEH1 TJmM1 TO1 m.Br. TM1 m.Br. TEM1
Dr. Gf. Henckel v. Donnersmarck, Leg. Rath, erſter Sekretär LD2. JM&L3a NL3 RSt2 GSF3a TO3
v. Portatius, zweiter Sekretär PrS&L2
v. Schmeling, Sek. Lt. vom Huſ. Regt. Kaiſer Franz Joſef v. Oeſterreich, König v. Ungarn (Schlesw. Holſt.) Nr. 16, zur Botſchaft kommandirt
v. Funcke, Rittmſtr. aggr. d. 1. Garde-Ulanen-Rgt., Militär-Attaché auch für Portugal ◯R. M JM&L3a ÖEK3
Dr. Kiepert, Botſchafts-Arzt
Dreſſel, Hofrath, Vorſteher der Botſchafts-Kanzlei GBZL3b BrsL3b SpJ3
Dr. Grade, Botſchafts-Kanzliſt

Türkei

Se. Durchl. Fürſt von Radolin, Oberſt-Truchſeß Sr. Majeſtät des Kaiſers und Königs, Wirkl. Geh. Rath, Kammerherr, erbl. Mitglied des HH., außerordentl. und bevollmächt. Botſchafter zu Konſtantinopel 1. 1. 2w. GBZL1a BHM1a GE2a GHP1 m.Kr. M JM&L3b ÖL1 RmK1 RSt1 SA1a GSF1 HSEH1 SEK1 SpCHH2a TO1 TM1 TJmM1.2.WV1 WK1
v. Müller, Leg. Rath, erſter Sekr. LD2. DD3 JM&L3a TM2
Frhr. v. Seefried auf Buttenheim, Kgl. Bay. Kammerjunker, zweiter Sekr. M PVV2 SbT3 TM3

Türkei

v. Mesmer-Saldern, Pr. Lt. v. 5. Thür. Inf. Regt. (Großherzog v. Sachsen) Nr. 94, zur Botschaft kommandirt GSF3b TM4
Testa, erster Dragoman 3. HEK2a BHM3 MGrf3 RA2 SA2c GSF3a HSEH2b TJmM2 TO2 TM1 TEM2
Dr. Gies, zweiter Dragoman 4. TO3 TM3 TEM2
v. Eckardt, dritter Dragoman (diät.) 4. HEK3 MGrf4 HSEH3a TO4 TM4 TEM2
Suhle, Botschafts-Prediger 4. 3. GSF3b SN3 TM3 TEM2
Dr. Mühlig, Botschafts-Arzt 3. FEL3b RSt2 SN2a SW3 TJmM2 Tf.Gw.&K. TO2 TM1 TEM2
Reeck, Hofrath, Vorsteher der Botschafts-Kanzlei 4. 3. JM&L3b PCH3 PVV3 SA3a HSEH3a TM3 TEM2
Albert Müller, Geh. exped. Sekretär, Botschafts-Kanzlist 4. MGrf4 TM4 TEM2

Uruguay (siehe La Plata-Staaten)

Venezuela

Dr. Gf. v. Kleist-Tychow, Kammerherr, Leg. Rath, Minist. Resident zu Caracas 4. 3. GBZL3b JK3b PCH2 SN3 WF2b WJM2
Schneider, Legations-Kanzlist 4. RSt3

Vereinigte Staaten von Amerika

Dr. v. Holleben, außerordentl. Gesandter und bevollm. Minister zu Washington 2. 2. LD1. JpV1 ÖFJ2a GSF1 SpCIII2b
Frhr. v. Ketteler, Kammerjunker, Leg. Rath 4. ChDDII2 JK3a ÖFJ2
Heese, Pr. Lieut. vom Garde-Fuß-Artillerie-Regt., zur Gesandtschaft kommandirt
v. Mutzenbecher, Sek. Lt. v. Huf. R. König Wilhelm I. (1. Rhein.) Nr. 7, z. Gesandtsch. kom.
Büddecke, Hofrath, erster Legations-Kanzlist 4 ÖFJ3 RSt3
von der Werth, zweiter Legations-Kanzlist

Zentral-Amerika (Freistaaten Kostarika, Guatemala, Honduras, Nikaragua und Salvador)

† Peyer, Wirkl. Leg. Rath, außerordentl. Gesandter und bevollm. Minister zu Guatemala 4. 2. LD1. TO4 VB2
Schmäck, Geh. exped. Sekretär, Legations-Kanzlist

B. Königl. Gesandtschaften.

Anhalt s. Königreich Sachsen

Baden

Se. Exc. v. Eisendecher, Wirkl. Geh. Rath, außerord. Gesandter und bevollm. Minister in Karlsruhe 2. 2.m.St. GBZL1 JpV1 MGrf1 ÖFJ1
Wiedemann, Kanzleirath, Legations-Kanzlist 4. 4.

Bayern

Dr. Gf. zu Eulenburg, Leg. Rath, außerord. Gesandter u. bevollm. Minister in München 2. 3. 2. BrsL1 BHM1 LEK1 OV1 SN1 SW3a WF1
Gf. v. Pückler, Leg. Sekretär 4. 4. BHM2 RSt2
v. Hülsen, Pr. Lt. aggreg. d. Garde-Kür. Regt. BMV3b ÖFJ3 NO3b, zur Gesandtschaft kommandirt
Se. Durchl. Emich, Erbprinz zu Leiningen, Sek. Lt. v. Garde-Jäg. Bat., zur Gesandtschaft kommandirt 3. BMV3b
Gf. v. Pückler, Sek. Lt. v. Drag. Regt. v. Arnim (2. Brdbg.) Nr. 12, z. Gesandtsch. komm.
v. Pritzelwitz, Maj. v. gr. Generalst., Milit. Attaché 4. BMV3a HSEH3b SpCIII3
Schacht, Hofrath, Legations-Kanzlist 4. BHM3 SA4 HSEH4

Braunschweig s. Oldenburg

Bremen s. Hamburg

Hamburg

Dr. Frhr. v. Thielmann, Leg. R., außerord. Gesandter u. bevollm. Minister 3. BL3a FEL2b GIIP1 MWK3 RA1x. TJmM2 TO2
v. Bülow (Hans), Kammerjunker, Leg. Sekretär
Lang, Kanzler 4. 3. | Heyne, Geh. exped. Sekretär, erster Leg. Kanzlist 4.
Frhr. v. Schrötter, zweiter Leg. Kanzlist 2.

Hessen

Frhr. v. Plessen, Leg. Rath, außerord. Gesandter und bevollm. Minister n Darmstadt 2. 2. LD1. GE2b ÖFJ1 RA2 SA2a
Kannengießer, Geh. exped. Sekretär, Legations-Kanzlist 4.

Lippe-Detmold und Schaumburg s. Oldenburg

Lübeck

Mecklb. Schwerin

— Strelitz s. Hamburg

Oldenburg, Braunschweig und beide Lippe

Gf. v. der Golz, Leg. Rath, Kammerherr, außerordentl. Gesandter und bevollmächtigter Minister 3. 2w. BHM2b DD2b GE2b JM&L2a JK2a LSEK1 LDEK1 ÖEK3 ÖFJ2a PCH2 RSt2 GSF2b SpJ2a TO3 TM4

Päpstlicher Stuhl

Se. Exc. v. Bülow, Kaiserl. Wirkl. Geh. Rath u. Kammerherr, außerordentl. Gesandter u. bevollm. Minister in Rom 2.m.St. 1. 3. HG4 CHW3 GBZL1 BCV2b BL2b GHL2a FEL3a JM&L2a JK2a ÖEK1 ÖFJ1 PrS&L2 RSt2a SA1 SbT1 SmK2 SpJ1 TM1 WF1

v. Reichenau, Leg. Sekretär 4.

Dr. Neuhaus-Zimmerli, Sanitätsrath, Gesandtschafts-Arzt 4.

E. Schulz, Geh. Hofrath, Legations-Kanzlist 4. 3. JK3b

Reuß ä. L.
Reuß j. L.
Sachsen (Königreich)
— Altenburg u. Anhalt

Se. Exc. Karl Gf. v. Dönhoff, Wirkl. Geh. Rath und Kammerherr, sowie Deutscher Herr v. d. Balley Utrecht, außerord. Gesandter u. bevollm. Minister in Dresden 2.m.St. 1. 3.Er.B. 3. AAB1 BHM3 JM&L2b SteStG3 ÖEK3 ÖFJ1 REK1m.Kr. SA1a HSEH1 WK3a

Se. Durchl. Prinz zu Hohenlohe-Oehringen, Leg. Sekretär SpJ2b

Loos, Leg. Kanzlist 4.

Sachs. Cob. Gotha
— Mein. Hildbgh.
— Weimar
Schwarzb. Rudolst.
— Sondershausen

v. Derenthall, Geh. Leg. Rath, außerord. Gesandter und bevollm. Minister in Weimar 2.m.St.m.Kr. GBZL2b BL3 GE2b JK2a MWK2b RSCEK1 GSF1 SEK1 TO2 TM1 WF2a

Württemberg

Se. Exc. Frhr. v. Saurma-Jeltsch, Wirkl. Geh. Rath, außerord. Gesandter u. bevollm. Minister in Stuttgart 2.m.St. 2. LD1. NA1 FEL3a GLE1 NL1 ÖFJ1 RmSt1 RSt2a GSF1 SN1 SpCIII.2a TO2 WF1

Frhr. v. Romberg, Leg. Sekr.

Marheinecke, Hofrath, Leg. Kanzlist 4. HEK3 GBZL3b PCH3 PVV3 SW3a WJM2

Königl. Konsular-Beamte in Deutschen Bundes-Staaten.

Bremen

Bremen: Fr. Wilh. Delius, Gen. Kons. 3. 3.Er.B.
Ressort.
Bremerhaven: E. Wieting, Vize-Konsul 4.

Hamburg

Ruxhaven: R. P. Hon, Vize-Konsul 4.Er.B.

Lübeck

Lübeck: R. Tesdorpf, Konsul 4. 4.Er.B.

Mecklenburg

Rostock: A. Kossel, Konsul 4.

Oldenburg

(s. Bremen)

Missionen der Deutschen Bundes-Staaten am Hofe Sr. Majestät des Deutschen Kaisers und Königs von Preußen.

Baden

v. Brauer, Großhzgl. Bad. Geh. Rath u. Kmmhr., a. ord. Gesandt. u. bevollm. Minister 2. GBZL2a GBZL3b m.Schw. MWK3 OV2a PrS&L2 RA2 SA2b TM1
M. Rehm, Kanzlei-Rath GBZL3b

Bayern

Se. Exc. Gf. v. Lerchenfeld-Köfering, Kgl. Bayer. Staatsrath im außerord. Dienst u. Kammerherr, außerord. Gesandt. u. bevollm. Minister 1.m.Br. BStG3 BStG4 BCV2b BHM2a BrsL1 DD1 GHP1 PrS&L1 HSEH1 SEK1 SpJ1 TM1 WF1

Frhr. v. u. zu der Tann-Rathsamhausen, Kgl. Bayer. Kammerherr, Leg. Rath BHM4 BrR3a

Frhr. v. Ritter zu Grünstein, Kgl. Bayer. Kammerjunker, Attaché

Ritter v. Haag, Kgl. Bayer. Gen. Major à la suite d. Armee, Militär-Bevollm. 2. 2. 2. BCV3 BHM4 BMV2b BMV3b m.KD. BDK2 SA3a NO2b

Fürtbmaier, Kgl. Rath, Gesandtschafts-Kanzlei-Sekretär BrsL4a

Geller, Kanzlei-Sekretär des Milit. Bevollmächtigten

Braunschweig

Se. Exc. Frhr. v. Cramm-Burgdorf, Wirkl. Geh. Rath, Propst des adl. frei-weltl. Stifts Steterburg, außerord. Gesandter u. bevollm. Minister 1 2w. HEA3b AAB1 BrsL2a OV3a REK(jL)1 GSF2a HSEH2b WF2

Küsel, Legations-Kanzlist

Bremen, Hamburg u. Lübeck

Dr. Krüger, außerordentl. Gesandter und bevollm. Minister 2. m. St. 1. 3. Er. B. HG2a BVK BrsL1 DD2a JK1 OV2a SA1

Casper, Legations-Kanzlist

Hessen

Se. Exc. Dr. Reidhardt, Grhzl. Hess. Wirkl. Geh. Rath, außerord. Gesandter u. bevollm. Minister 1. 1. m. Br. BHM2 BL2a BrsL1 GHP2a LEK1 m. g. Kr. MWK1b OV1 REK1 RA2 SA1 GSF1 HSEH1 SEK1

Mecklb. Schwerin u. Strelitz

v. Oertzen, Großh. Meckl. Schwerinscher Geh. Leg. Rath, außerord. Gesandter u. bevollm. Minister 1. MWK2b RSCEK1(3.L.)

Siebert, Kanzlei-Rath, Legations-Kanzlist 4. SEK5b

Oldenburg

(fehlt z. Zt.)

Sachsen

Dr. Gf. v. Hohenthal u. Bergen, Königl. Sächs. Geh. Leg. Rath, Kammerhr., außerord. Gesandter u. bevollm. Minister 1. RA3 SA2a SLD1

Christoph Gf. Vitzthum v. Eckstädt, Leg. Sekr.

v. Schlieben, Gen. Major, Militär-Bevollmächtigter 2. 2. m. Br. 2. BMV2b JpV3 LEK2 MWK3 SA2b SV3a m. KD. WF2b

Pachaly, Kanzlei-Rath SV4

Württemberg

v. Moser, Königl. Württbg. Staatsrath, außerord. Gesandter und bevollm. Minister 1. GBZL2a LEK1 m. g. Kr. MGrf1 WK2b WF2a WJM2

Frhr. v. Watter, Oberst u. Flügel-Adj. Sr. Maj. des Königs v. Württemberg, Militär-Bevollmächtigter 3. 3. JK3a LEK2 NgL3 MGrf2b ÖEK3 PpP3 PrS&L3 REK(j.L.)1 SA3a m. KD. GSF3b WK3a m. Kr. WF2b WMD1 WJM2

Käser, Sekretär 4. MWK4a WF3b WJM2 | Hummel, Kopist

Konsular-Beamte der Deutschen Bundes-Staaten in Preußen.

Baden	Stettin:	Hermann Günther, Konsul
Bayern	Frankfurt a. M.:	Albert Mesler, Stadtrath, Gen Konsul, Mitgl. d. AH., s. das.
Bremen	Danzig:	M. J. Hebeler, Konsul
Hessen	Frankfurt a. M.:	K. Lauteren, Konsul 4.
Mecklb. Schwerin	Altona:	K. Ferd. Carstens, Vize-Konsul
	Danzig:	H. F. Brinckmann, Konsul 4. 3. MWK3
	Königsberg:	Robert Klevenstüber, Konsul
	Memel:	Franz Ernst, Stadtrath, Konsul
	Pillau:	F. Dultz, Vize-Konsul
	Stettin:	Max Heegewaldt, Konsul MGrf4
	Swinemünde:	K. F. Eschricht, Kommerz. Rath, Vize-Konsul
Oldenburg	Pillau:	E. R. Hay, Konsul
	Swinemünde:	E. Schütz, Konsular-Agent
	Tönning:	Karl Becker, Konsul
Reuß j. Linie	Frankfurt a. M.:	Jak. Gerson, Konsul 4. Er. B. BVK FEL3b GHP3a JK3a REK3 SA2b GSF3a HSEH2a SEK3
Sachsen	Frankfurt a. M.:	Jak. Gerson, General-Konsul, s. vorher Reuß
	Köln:	Frhr. Alb. v. Oppenheim, General-Konsul 4. GBZL2a BHM2a JK2a SA2b
	Stettin:	Rud. Abel, Kommerz. Rath, Konsul
Sachsen-Weimar, Sachs. Cob. Gotha u. Sachsen-Mein.	Frankfurt a. M.:	Jak. Gerson, Konsul, s. vorher Reuß
	Blume b. Münden:	Ed. Heede, Konsul HSEH3a
Württemberg	Frankfurt a. M.:	L. J. v. Goldschmidt, Konsul WK3a WF3a

III. Finanz-Ministerium.

(C. Festungsgraben Nr. 1.)

Chef.

Se. Exc. Dr. Miquel, Staats-Minister 1. 2. JM&L2a HSEH1

Unterstaatssekretär.

Se. Exc. **Meinecke**, Wirkl. Geh. Rath, Mitgl. des Staatsraths und Präsident des Disziplinarhofes für nicht richterliche Beamte 1. 1. GBZL1 DD2a NL3 ÖL2 HSEH2b SEK1

Zentral-Bureau.

Lehrecke, Vorsteher, Geh. Rechnungs-Rath 3. 3. HSEH3a SEK2 TM3 | **Homuth**, Kanzl. Rath 4. 2w. MMV2 r.B.

Abtheilungen des Ministeriums.

I. Abth. für das Etats- und Kassen-Wesen.

(C. Festungsgraben Nr. 1.)

Direktor.

Se. Exc. **Meinecke**, Unterstaatssekr. x., s. vorher

Vortragende Räthe.

Grandke, Wirkl. Geh. Ob. Fin. Rath (m. d. Range d. Räthe I. Kl.) 2. 3. 2w.

Germar, Geh. Ob. Fin. Rath 2. [im Nebenamt Direkt. d. allg. Wittw. Verpfl. Anstalt]

Dahlke, Geh. Ob. Fin. Rath u. Kurator der Gen. Staatskasse 2. [im Nebenamt Mitgl. d. Hauptverwalt. d. Staatssch.]

Lehnert, Geh. Ob. Fin. Rath 2. 2. LD1. WV1

Heller, Geh. Ob. Fin. Rath 3. LD1., Mitgl. der Prüf. Komm. für höhere Verwalt. Beamte

Frhr. v. Rheinbaben, Geh. Ob. Fin. Rath 4. LD2., Mitgl. d. Ansiedelungs-Komm. für West-Preußen u. Posen als Kommissar des Ministers

Belian, Geh. Fin. Rath 4. ○ LD1.

Havenstein, Geh. Fin. Rath 4. LD2.

Lehmann, Geh. Fin. Rath 2. BHM3 OVEZ3m.Schw. RmK3a

Dombois, Geh. Fin. Rath

Hülfsarbeiter.

Dr. **v. Guenther**, Reg. Rath

Bureau-Vorsteher.

Schultze, Geh. Rechn. Rath 4. 3. JpV4

Geh. exped. Sekretäre u. Kalkulatoren.

Sternsdorff, Geh. Rechn. R. 4. 3.

Böttricher, Rechn. Rath 4.

Lippold, Rechn. Rath 4. WV3

Dannenberg, Rechn. R. 4.

Sommer, Rechn. Rath 4.

Ulrich, Rechn. Rath 4. 2.

Busch, Rechn. Rath 4.

Strauß 4.

Liebig 4.

Mackensy 4.

Werkmüller

Mischek

Hellmann

Kurzinna

Rothe

Hendrich

Geheime Registratoren.

Hoffmann, Geh. Kanzlei-Rath 4. 3.

Schultz, Kanzl. Rath 4. 3.

Vogt

Hanson

Buntebarth

II. Abth. Verwaltung der direkten Steuern.

(C. Hinter dem Gießhause Nr. 2.)

Direktor.

Se. Exc. **Burghart**, Wirkl. Geh. Rath, General-Direktor der direkten Steuern und Mitgl. des Staatsraths 2.m.St. 1. OV2a

Vortragende Räthe.

Winiker, Geh. Ob. Finanz-Rath 2.

Marcinowski, Geh. Ob. Finanz-Rath 2. HSEH2b [im Nebenamt Vorgesetzter der Gen. Lotterie-Direktion]

Fuisting, Geh. Ob. Finanz-Rath 2. LD2., Mitgl. d. Prüf. Komm. für höhere Verwaltungs-Beamte

Wallach, Geh. Ob. Finanz-Rath 3.

v. Mühlenfels, Geh. Finanz-Rath 4. 2. LD2. BrsL3a

General-Inspektor des Katasters.

Gauß (mit dem Range der Räthe II. Kl.) 2. LD2. JK2a ÖEK3 RA3 HSEH2b SEK1

Ständiger Hülfsarbeiter.

Steffani, Ob. Katast. Insp. (m. d. Range d. Räthe IV. Kl.) 4.

Hülfsarbeiter.

Dr. **Jungck**, Reg. Rath | **Heinke**, Reg. Rath

Geh. exp. Sekretäre und Kalkulatoren.

Mayer, Geh. Rechn. Rath 3. 3. LD2.

Klein, Geh. Rechn. Rath 4. 3. LD1.

Wiesmann, Rechn. Rath 4.

Hattendorf, Rechn. Rath 4.

Görte, Rechn. Rath 4.

Michalski 4.

Dorow 4.

Kunad 2.

Fraeder

Pohl

Geheime Registratoren.

Schröder, Kanzl. Rath 4.

Rohde, Kanzl. R. 4.

Klewitz, Kanzl. R. 4.

Uhlig, Kanzl. R. 4. LD2.

Ruhland LD2.

Tolsdorff

III. Abtheilung. Verwaltung der indirekten Steuern und Zölle.

(C. Festungsgraben Nr. 1.)

Direktor.

Schomer, Wirkl. Geh. Ob. Finanz-Rath, General-Direktor der indirekten Steuern 2.m.St. OV3a GSF2a

Vortragende Räthe.

Schmidt, Geh. Ob. Finanz-Rath 2. [im Nebenamt Justitiar bei der Gen. Lotterie-Direktion]
Rathjen, Geh. Ob. Finanz-Rath 2.
v. Schmidt, Geh. Ob. Fin. Rath 3. JK2a GSF3a
Sy, Geh. Ob. Finanz-Rath 4. 2.
Köhler, Geh. Ob. Fin. Rath 4. LD2. BHM3 WK3a
Erdtmann, Geh. Fin. Rath 4.
Hummel, Geh. Fin. Rath 4. LD2.
Vagedes, Geh. Fin. Rath 4. LD2. JK2b

Hülfsarbeiter.

Müller, Reg. Rath, s. Prov. Steuer-Direktion in Berlin

Abrechnungs-Bureau f. d. Reichssteuern.

Vorsteher: Arndt, Geh. Rechnungs-Rath 3. 3. BHM3 SA3a GSF3a

Geh. exp. Sekretäre u. Kalkulatoren.

Lincke, Geh. Rechn. Rath 4. 3.
Maaß, Geh. Rechn. Rath 4.
Behrend, Geh. Rechn. R. 4.
Neuß, Rechn. R. 4. 2. LD2.
Schütze, Rechn. Rath 4. TM3
Ruppert, Rechn. R. 4.
Gottschalck, Rechn. Rath 4. LD1.
Siebert, Rechn. R. 4.
Unruh, Rechn. R. 4.
Horn, Rechn. R. 4.
Busse
Lintner LD1.
Hansen
Pappas 2.
Doenecke LD2.
Burscher 2. LD2.
Reilwagen

Geheime Registratoren.

Nitschke, Geh. Kanzlei-Rath 3. 3.
Rüger, Geh. Kanzl. Rath 4. 3. LD2.
Wohlfarth, Kanzlei-Rath 4.
Hollmann, Kanzl. R. 4.
Gräser, Kanzlei-Rath 4.
Klemm, Kanzl. R. 4.
Kalähne, Kanzl. R. 4.
Körner
Bertram
Arndt
Kniebusch

Geheime Kanzlei des Ministeriums.

Geh. Kanzlei-Direktor: Menzel 4. 2. LD1.
Ottermann, Geh. Kanzlei-Inspektor 4.

General-Staats-Kasse.

(C. Hinter dem Gießhause Nr. 2.)

Kurator: Dahlke, Geh. Ob. Finanz-Rath, s. vorh.
Rendant: Marny, Geh. Rechn. Rath, auch Rendant der Königl. Kron-Kasse 3. 3. HSEH3a
Ober-Buchhalter: Germershausen, Rechn. Rath und Buchhalter bei der Königl. Kron-Kasse 4. 3.

Buchhalter.

Mangelsdorff, Rechn. Rath (u. Kassirer der Königl. Kron-Kasse) 4.
Graber, Rechn. R. 4.
Domke 4.
Wessiels 4. LD1.
Kohle 4.
Heinrich
Gau 2.
Busch
Fuchs

Kassirer.

Gallis, Kassirer 4.
Schulte, Kassirer-Assistent

Die Haupt-Buchhalterei.

(C. Hinter dem Gießhause Nr. 2.)

Vorsteher.

Scarupke, Geh. Rechn. Rath 4. 3.

Buchhalter.

Grau, Rechn. Rath 4.
Freudenberg
Schulz
Wischer, Rechn. Rath 4.
Soehnel

Von dem Finanz-Ministerium ressortiren:

A. Von d. Abth. f. d. Etats- u. Kassen-Wesen:

1. die General-Lotterie-Direktion.

(SW. Schützenstr. Nr. 8.)

Vorgesetzter (im Nebenamt): Marcinowski, Geh. Ob. Fin. Rath, s. Fin. Minist. II. Abthl.
Justitiar (im Nebenamt): Schmidt, Geh. Ob. Fin. Rath, s. Fin. Minist. III. Abthl.
Erster Direktor: Thiele 4.
Zweiter Direktor: Lilienthal 4.

Rechnungs-Bureau.

Jähn, Rechn. R., Buchhalterei-Vorsteher 4.
Bensberg, Buchh. LD2.
Pastheim, Buchh. LD2.
Müller, Buchhalter
Schönthal, Buchhalter

Korrespondenz-Bureau und Registratur.

Pigulla, Korrespondenz-Sekretär 4.
Clouth, Korrespondenz-Sekretär A.
Bahr, Registrator 2.
Steinmetz, Korrespond. Sekretär 2.
Eisermann, Korrespond. Sekretär
Dahsel, Registrator
Arndt, Korrespond. Sekr.

General-Lotterie-Kasse.

Hinrichs, Rechn. Rath, Rendant 4.
Dollhardt, Kanzl. Rath, Kontroleur 4.

2. die Münz-Anstalten.

Direktor: Conrad (m. d. R. d. Räthe II. Kl.) 3. BrsL3a GHP2b MGrf2b OV2b REK2 RSt2 HSEH2b TM2

a. Münze zu Berlin. (Münzzeichen: A.)
(Geschäftslokal: C. Unterwasserstr. Nr. 2—4.)

Betriebs-Beamte.

Danert, Münzmeister ✠4.
Kerl, Ob. Münz-Wardein ✠4.
Bork, Münz-Wardein ✠4. LD1.
Trenkner, Münz-Betriebs-Insp.
Brinkmann, Münz-Wardein-Assistent
Weigand, erster Münz-Medailleur ✠4.
Schultz, zweiter Münz-Medailleur

Kassen- und Rechnungs-Beamte.

Siebelkorn, Münz-Rendant
Kluge, Buchhalter und Kontroleur
Lehnerdt, Kassirer u. Materialien-Verw. LD2.

Registratur und Kalkulatur.

Kötter, Registrator | Bär, Kalk. und Kanzl. Sekr. ✠2.

b. Königl. Probiranstalt zu Frankfurt a. M.
Mittmann, Münz-Betr.Assist.u.Vorst.d.Probiranst. GBZL3b

3. **die General-Direktion der allgemeinen Wittwen-Verpflegungs-Anstalt.**
(C. Festungsgraben Nr. 1.)

Direktor (im Nebenamt): Germar, Geh. Ob. Fin. Rath, s. Fin. Minist. I. Abthl.

Sekretariat.

Wischer, Rechn. Rath, s. Fin. Min., Hauptbuchhalt.

B. Von der Abtheilung für die Verwaltung der direkten Steuern:

die Direktion für die Verwaltung der direkten Steuern in Berlin.
(C. Hinter dem Gießhause Nr. 1.)

[Bis zum Jahre 1851 Gewerbesteuer-Amt, dann Haupt-Steuer-Amt für direkte Steuern. Durch Allerhöchste Ordre vom 2. Juni 1869 ist der Behörde die Bezeichnung »Direktion für die Verwaltung der direkten Steuern in Berlin« beigelegt worden.]

Dirigent: Pfahl, Geh. Ob. Fin. Rath (m. d. Range der Räthe II. Kl.) ✠2. ✠4. LD1.

Mitglieder.

Tuebben, Ob. Reg. Rath, Stellvertr. d. Dirigenten in Behinderungsfällen und Vorsitzender der Einkommensteuer-Veranl. Komm. f. d. Stadtkreis Berlin (im Nebenamt) ✠3. ✠2w.
Dr. Dieren, Reg. Rath LD2.
Heinke, Reg. Rath (i. Zt. Hülfsarb. im Finanz-Minist.)
Meyer, Reg. Rath
Dr. Jungck, Reg. Rath (i. Zt. Hülfsarb. im Finanz-Min.)
Dr. Sander, Reg. Rath
v. Aschеberg, Reg. Rath

Kataster-Inspektor.

Meyer, Geh. Rechn. Rath ✠4. SEK3

Hülfsarbeiter.

v. Slupecki, Reg. Ass. (i. Zt. bei der Regierung zu Magdeburg beschäftigt)
Köhler, Reg. Ass. (i. Zt. im ausw. Amte beschäftigt)
Dr. Sander, Reg. Ass.
Moser, Reg. Ass.
v. Eisenhart-Rothe, Reg. Ass. ◯R.
Frhr. Ostman v. der Leye, Reg. Ass.
Dr. Walter, Reg. Ass.
Sterneborg, Reg. Ass.
Dr. Kirschstein, Reg. Ass.
v. Lattorff, Reg. Ass.
v. Slotow, Reg. Ass.
Frank, Reg. Ass.
Scheibel, Reg. Ass.
Dr. Curtius, Reg. Ass.

Königl. Steuer-Kasse in Berlin.
(C. Hinter dem Gießhause Nr. 1.)
Rendant: Voullième ✠4.
Kassirer: Schulz

Ressort der Direktion.

a. Kataster-Amt Berlin I. »Zentrum«
(C. Kl. Präsidentenstr. Nr. 7.)
Kataster-Kontrol.: Buth

b. Kataster-Amt Berlin I. »Nordost«
(C. Kl. Präsidentenstr. Nr. 7.)
Kataster-Kontrol.: Schmidt

c. Kataster-Amt Berlin I. »Nordwest«
(NW. Perlebergerstr. Nr. 18., Stendalerstr. Nr. 32.)
Kataster-Kontrol.: Schaefer, Steuer-Insp.

d. Kataster-Amt Berlin I. »Süd«
(SW. Katzbachstr. Nr. 5.)
Kataster-Kontrol.: Witte

e. die Einkommensteuer-Veranlagungs-Kommission.
(C. Hinter dem Gießhause Nr. 1.)
Vorsitzender: Tuebben, Ob. Reg. R. (im Nebenamt), s. vorher

f. die Einkommensteuer-Berufungs-Kommission.
(C. Hinter dem Gießhause Nr. 1.)
Vorsitzender: Pfahl, Geh. Ob. Fin. Rath, s. vorh.

C. Von der Abtheilung für die Verwaltung der indirekten Steuern und Zölle:

1. **die Provinzial-Steuer-Direktion in Berlin.**
(NW. Moltkebrücke Nr. 1.)

[Vergl. Allerh. Erl. vom 1. Oktober 1875 (GS. f. 1876 S. 167); Verfügung des Finanz-Ministers v. 16. Juni 1876 (ebendaselbst) und Bekanntmachung des Finanz-Ministers vom 13. September 1876 (StAz. Nr. 220).]

Prov. Steuer-Direktor: v. Pommer Esche, Wirkl. Geh. Ob. Finanz-Rath (m. d. Range d. Räthe I. Kl.) ✠2. ✠4. LD1. ✠ AAB2b BCV2b MWK2b TO2

Mitglieder.

le Prêtre, Ob. Reg. Rath, Stellvertr. d. Direkt. in Behinderungsfällen ✠3.
Hoyer, Geh. Reg. Rath, Stempelfiskal ✠3.
Gaupp, Geh. Reg. Rath, Stempelfiskal ✠3. LD1.
(im Nebenamt zweites Mitgl. der Direktion der Rentenbank für die Prov. Brandenburg und den Stadtkreis Berlin)
Harrassowitz, Reg. R. u. Stempelfiskal ✠4. LD2.
v. Brakenhausen, Reg. R. u. Stempelfiskal ✠4.
Müller, Reg. Rath LD2. (i. Zt. im Finanz-Ministerium beschäftigt)
Behrend, Reg. Rath LD2.
Kunckel, Reg. Rath
Seelmann, Reg. Rath LD2.

Frischbier, Reg. Rath, Stempelfiskal
Kähler, Reg. Rath, Stempelfiskal

Hülfsarbeiter.

Schmidt, Reg.Ass. | Laube, Reg. Ass. | Ihlo, Reg. Ass.

Bureau-Vorsteher

für das Rechnungswesen: Weller, Rechn. R. LD2.
» » Exped., Registr., u. Kanzleiwesen: Hensel

Ressort:

a. Erbschafts-Steuer-Amt und Stempel-Fiskalat in Berlin.

[Vergl. § 29. des Gesetzes vom 30. Mai 1873, betr. die Erbschafts-Steuer, Bekanntmachungen des Finanz-Ministers vom 2. Dezember 1873 (ZMBl. 1874 S. 3 ff.) und vom 13. Septbr. 1876 (StAz. Nr. 220), sowie Bekanntmachungen des Prov. Steuer-Direktors für Berlin vom 19. Dezbr. 1876 (StAz. Nr. 300) und vom 13. März 1889 (A.Bl. d. Reg. zu Potsdam Nr. 13, S. 103 und der Reg. zu Frankfurt a. O. Nr. 13, S. 69).

Dasselbe zerfällt in fünf Abtheilungen, deren jede einen besonderen Vorstand hat. Die Geschäftslokalien sämmtlicher Abtheilungen befinden sich NW. Moltkebrücke Nr. 1.]

Vorsteher der I. Abthl. Frischbier, Reg. Rath, s. vorher
» » II. » Gaupp, Geh. Reg. Rath, s. vorher
» » III. » Harrassowitz, Reg. Rath, s. vorher
» » IV. » v. Brakenhausen, Reg.R., s. vorher
» » V. » Hoyer, Geh. Reg. Rath, s. vorher

b. Haupt-Steuer-Aemter.

[Die mit einem † bezeichneten Haupt-Aemter sind zugleich Flußschiff-Vermessungsstellen; dieselben gebrauchen zur Bezeichnung der vermessenen Fahrzeuge die beigefügten römischen Ziffernzeichen.]

(St. = Steuer; R. = Rath; H. A. = Haupt-Amt.)

†H. St. A. Berlin (für inländ. Gegenstände) (I.)
(C. Kleine Museumstr. Nr. 5e.)

Ob. St. Inspekt.	H. A. Rendanten.	H. A. Kontroleure.
Schmidt, St. Rath LD2.	Thielbörger, Rechn. Rath; Horn, Ob. Rev.	Stäbner LD1.

H. St. A. Berlin (für ausländ. Gegenstände)
(NW. Moltkebrücke Nr. 1).

Granier, St. Rath 4.	Lacuen, Rechn. Rath LD2.; Wagner, Ob. Packhofs-Insp. 4. LD1.	Willebald 2. LD2.
Rev. Inspektoren:	1. Nay; 2. Canzler 2. LD2.; 3. Heysing; 4. Sabath; 5. Meier LD1.	6. Haack 2. LD1.; 7. Dahms, 2. LD2.; 8. Guentber, 4. Er.B.

†H. St. A. Brandenburg (II.)

Hiller LD2.	Müller	Kruse

H. St. A. Eberswalde

Ob. St. Inspekt.	H. A. Rendanten.	H. A. Kontroleure.
Liebeneiner LD1.	Fleischmann LD2.	Haring LD2.

†H. St. A. Frankfurt a. O. (VI.)

Pritzkow, St.R. DL1.	Just; Brandes, O.Rev. 2. LD1.	Schacht

H. St. A. Kottbus

v. Ruczkowski, St. R. 4. 2. LD1.	Walther LD1.	Kleemann LD2.

H. St. A. Krossen

Klapproth, St. R. LD2.	Roelle	Rapp

†H. St. A. Landsberg a. W. (VIII.)

Rank, St. R.	Junger, LD1.; Pflugmacher, Ob. Revisor	Rathjen

H. St. A. Lübben

Wellenberg, 4. LD1.	Hofmeister 2. LD1.	Ruhrts LD2.

†H. St. A. Potsdam (XII.)

Baumgarten, St. R. LD2. HSEH3b	Damm, Rechn. R. 4. LD1.	Rosney LD2.

H. St. A. Prenzlau

Troje, St. Rath 4. LD1.	Stein	Körner

H. St. A. Neu-Ruppin

Godduhn, St.R. 4.	Mewes, Rechn. Rath	(fehlt z. Zt.)

2. das Haupt-Stempel-Magazin in Berlin.

(C. Museumstr. Nr. 5a.)

Beyer, Rechn. Rath, Dirigent 4.
Reinicke, Rendant
Thielemann, Kontroleur

1. Bei der Kontrole der Zölle und Reichssteuern im Gebiete des Deutschen Reichs (Art. 36 der Verfassung des Deutschen Reiches vom 16. April 1871, Protokolle des Bundesraths des Zollvereins § 111 c. vom 14. Mai 1868) fungiren folgende Preußische Beamte:

a. Reichsbevollmächtigte für Zölle und Steuern.

in München: Lingner, Ob. Reg. Rath 4. 2. LD1.
» Karlsruhe: Triest, Geh. Reg. Rath 4. 3.
» Dresden: Dirksen, Geh. Reg. Rath 4. 3.
» Straßburg i. E.: v. Skopnick, Geh. Reg. Rath 4. 3. AAB3a BHM3
» Hamburg: Ritzke, Geh. Reg. Rath 4.

b. Stations-Kontroleure.

in München: Münſter, Rev. Inſp.
» Hof: Wegener, St. Inſp. ✠2. ◯
» Nürnberg: Wagemann, Ob. Zoll-Inſp. ✠4. ✠4. BIIM4.
» Paſſau: Berg, St. Inſp.
» Dresden: Baehr, St. Inſp.
» Leipzig: Mertens, St. Inſp.
» Zittau: Junghans, Ob. Rev.
» Karlsruhe: Kühl, Rev. Inſp. LD1.
» Baſel: Schwarz, St. Inſp.
» Konſtanz: Krumbholz, St. Inſp.
» Mannheim: Schultz, Rev. Inſp.
» Darmſtadt: Haaſe, Rev. Inſp. LD1.
» Stuttgart: Rebrl, St. Inſp.
» Oldenburg: Wechſung, Ob. Rev.
» Erfurt: Salis, Rev. Inſp.
» Straßburg i. E.: Wieſing, St. Inſp.
» Mülhauſen i. E.: Kittel, St. Inſp.
» Metz: Kilbach, St. Inſp.
» Hamburg: Rhinow ✠2. LD2.
» Bremen: Schmidt, St. Inſp. ✠2. LD1.

[Die Funktion der vorſtehend unter 1a und b aufgeführten Beamten hat die Eigenſchaft eines jeder Zeit widerruflichen Auftrages; die betr. Beamten behalten daher alle Anſprüche, welche ſie durch die Anſtellung im Preußiſchen Staatsdienſte in Bezug auf Gehalt, Dienſtalter, Rang, Penſionsberechtigung ꝛc. erhalten haben.]

2. Die Verwaltung der privativ Preußiſchen indirekten Steuern in den zum Thüringiſchen Zoll- und Steuer-Verein gehörigen Preußiſchen Landestheilen (den Kreiſen Erfurt, Schleuſingen, Schmalkalden und Ziegenrück) iſt dem General-Direktor des Thüringiſchen Zoll- u. Steuer-Vereins in Erfurt, deſſen Stelle mit einem Preußiſchen Beamten beſetzt wird, übertragen.

General-Direktor: Erolig, Wirkl. Geh. Ob. Finanz-Rath (mit dem Range der Räthe I. Klaſſe) ✠2. REK1 GSF2s HSEH2s SEK1

3. Als Zoll-Direktor des Großherzogthums Luxemburg fungirt auf Grund des Separat-Art. 9. zum Art. 16. des Vertrages vom 8. Februar 1842 (Bd. III. S. 374 der Zoll-Vereins-Verträge):

Loehning, Geh. Reg. Rath ✠4. GLE3a

4. Auf Grund eines Abkommens mit dem Senat der freien und Hanſeſtadt Lübeck iſt die Funktion der Direktiv-Behörde für die Verwaltung der Zölle und Reichsſteuern in dem Gebiet der freien und Hanſeſtadt Lübeck dem Provinzial-Steuer-Direktor für die Provinz Schleswig-Holſtein übertragen. Zu dem Lübeckſchen Haupt-Zollamt in Lübeck ſind folgende Preußiſche Beamte abgeordnet (vergl. auch S. 455).

Koppe, St.R., Ob.Zoll-Inſp., ſ. Prov. Steuer-Direktion in Altona | Kahl, H. A. Kontrol. | Johannſen, Rev. Inſp

Zum gemeinſchaftlichen Reſſort des Finanz-Miniſters und des Miniſters für Landwirthſchaft, Domänen und Forſten gehören:

die Angelegenheiten der Provinzial-Rentenbanken zur Beförderung der Ablöſungen der Reallaſten, vergl. Allerhöchſten Erlaß vom 2. Juli 1850 (GS. S. 421) u. Miniſterial-Bekanntmachung vom 22. Auguſt 1850 (ZBl. f. A. S. 240), ſ. Prov. Behörden, Renten-Banken.

Zum gemeinſchaftlichen Reſſort des Finanz-Miniſters, des Miniſters für Landwirthſchaft, Domänen und Forſten und des Miniſters für öffentliche Arbeiten gehört:

die Ober-Prüfungs-Kommiſſion für Landmeſſer
(C. Feſtungsgraben Nr. 1).

Dieſelbe hat die Geſchäftsthätigkeit der Prüfungs-Kommiſſionen bei der landwirthſchaftlichen Hochſchule zu Berlin und der landwirthſchaftlichen Akademie zu Poppelsdorf bezüglich des Prüfungs-Verfahrens und der gleichmäßigen Ausübung der Prüfungs-Vorſchriften zu regeln, über die Qualifikation der geprüften Kandidaten zum Landmeſſer endgültig zu entſcheiden und die Beſtallung zum Landmeſſer auszufertigen. Die Ober-Prüfungs-Kommiſſion beſteht aus je einem Kommiſſar des Finanz-Miniſters, des Miniſters für Landwirthſchaft ꝛc. und des Miniſters der öffentlichen Arbeiten, ſowie für den Fall, daß bei einer zum Reſſort des Miniſters der geiſtlichen ꝛc. Angelegenheiten gehörigen höheren Lehranſtalt, an welcher ein Kurſus für Landmeſſer eingerichtet iſt, eine Prüfungs-Kommiſſion für Landmeſſer beſteht, auch ein Kommiſſar dieſes Miniſters. Durch Allerh. Erl. v. 4. November 1887, betr. die Ueberweiſung der Feld(Land)meſſer-Angelegenheiten, ſoweit dieſelben zur Zeit bei der allgemeinen Bau-Verwaltung bearbeitet worden ſind, an den Finanz-Miniſter, hat auch eine Abänderung des Reglements für die öffentlich anzuſtellenden Land(Feld)meſſer vom 2. März 1871 (GS. S. 101/102) u. vom 26. Auguſt 1885 (GS. S. 319/323) in den §§ 3, 34, 35 u. 49 ſtattgefunden (vergl. Allerh. Erl. v. 22. Dezbr. 1887 (GS. 1888 S. 4.). Den Vorſitz in dieſer Kommiſſion führt das dem Dienſtalter nach älteſte Mitglied.

Mitglieder.

Ganß, Gen. Inſpektor des Kataſters, ſ. vorher Abthl. II, zugl. Vorſitzender
Dr. Thiel, Geh. Ob. Reg. Rath, ſ. Miniſt. für Landwirthſchaft ꝛc., Abthl. I
Kozlowski, Geh. Ob. Baurath, ſ. Miniſterium der öffentlichen Arbeiten, Abthl. III

Dem Finanz-Miniſter ſind untergeordnet:

1. die Seehandlung.
(W. Jägerſtr. Nr. 21.)

[Die Errichtung dieſes Inſtituts erfolgte durch das Patent vom 14. Oktober 1772 und wurde daſſelbe durch die Kabinets-Ordre vom 17. Januar 1820 (GS. S. 25) für ein ſelbſtſtändiges Geld- und Handels-Inſtitut des Staats unter einem zum Chef ernannten Staats-Kommiſſarius erklärt; daſſelbe iſt jetzt durch die Allerhöchſte Verordnung vom 17. April 1848 (GS. S. 109) dem Finanz-Miniſter untergeordnet.]

Präſident.

Se. Exc. v. Burchard, Kaiſerl. Wirkl. Geh. Rath ✠2. m.St. LD2. GBZL1 BCV2b

Mitglieder der General-Direktion.

Boetticher, Geh. Ob. Finanz-Rath ✠2. ✠2. LD1.
v. Roenen, Geh. Ob. Finanz-Rath ✠3. ✠2. LD1.

Neuber, Seehandlungs-Rath (m. d. Range der Räthe IV. Kl.) Aſſeſſor u. Buchhalterei-Dirigent ✠4. RSt3

Rechts-Konſulent: Wilke, Juſtiz-Rath, ſ. Kammergericht, Rechts-Anwälte

Sekretariat, Kalkulatur u. Registratur.

Bürkner, Geh. Rechn. Rath, Geh. exp. Sekr. u. Kalk. ✠4.
Malz, Rechn. Rath, Geh. exp. Sekr. u. Kalk. ✠4.
Erner, Geh. exped. Sekr. u. Kalk.
Glienicke, Geh. Registr.
Waeger, Geh. exped. Sekr. u. Kalk.

Haupt-Buchhalterei.

Krakau, Rechn. Rath, Buchhalter ✠4.
Petri, Buchhalter
Lampe, Buchhalter
Schneider, Buchhalter
Arndt, Buchhalter

Haupt-Seehandlungs-Kasse.

Arehain, Rechn. Rath, Rendant ✠4.
Seidel, Kontroleur
Lohff, Rechn. R., Kassirer ✠4. ✠2. SH4b
Bobbe, Buchhalter ✠2. RG5
Henze, Buchhalter
Texlaff, Buchhalter
Jürgens, Buchhalter

Kanzlei.

Neumeyer, Geh. Kanzlei-Inspektor ✠4.

Etablissements der Seehandlung.

a. die Mühle zu Bromberg.

Dirigent: Kellermann
Knauer, Korrespondent | Jagow, Kassirer

b. die Flachsgarn-Maschinen-Spinnerei zu Landeshut.

Dirigent: Schulze, Kommissionsrath ✠4.
Siebert, Buchhalter | Lücke, Buchhalter

Unter der Aufsicht und Kontrole der Seehandlung steht:

das Königl. Leih-Amt in Berlin.

(Direktion u. Abthl. I.: W. Jägerstr. Nr. 64; Abthl. II.: C. Klosterstr. Nr. 39; Abthl. III.: C. Linienstr. Nr. 98 und N. Elsasserstr. Nr. 74.)

[Vergl. Reglement für das Königl. Leih-Amt zu Berlin vom 8. Februar 1834, Allerh. bestätigt den 25. Februar 1834 (GS. S. 23) u. Allerh. Erl. v. 12. August 1850 (GS. S. 370).]

Direktor: Girard ✠4.

Rechnungs-Revisor u. Auktionator } Rosenbaum, Rechn. Rath ✠4. ○
Registr. u. Direktorial-Sekretär } Braungard ✠2.

I. Abtheilung.

Winkelmann, Rendant
Noelle, Kontroleur
Grunzke, Kassirer ✠2.
Elendt, Magazin-Insp.

II. Abtheilung.

Dreher, Rendant ○
Häuseler, Kontroleur
Ostermann, Kassir. ✠2.
Lehmann, Mag. Insp. ✠2. RG5

III. Abtheilung.

Klasse, Rendant RA5
Maerz, Kontr. ✠2. RG5
Boettcher, Kassirer
Jarisz, Magazin-Insp.

Mit dem Königl. Leih-Amt in Verbindung steht:

die Rother-Stiftung für unverheirathete arme Beamten- und Offizier-Töchter.

(Stiftshaus: SW. Bellealliancestr. Nr. 1 u. 2; Kasse und Registratur: W. Jägerstr. Nr. 64.)

[Vergl. Statut derselben vom 19. Mai/19. Juli 1840 (GS. S. 187) und Allerhöchste Ordre vom 29. September 1840 (MBl.f.V. S. 494).]

Kuratorium.

Se. Exc. v. Burchard, Kaiserl. Wirkl. Geh. Rath, Präsid. der Seehandl., s. vorher, Vorsitzender
Zelle, Oberbürgermeister in Berlin, s. Stdtkr. Berlin VIII.
Girard, Direktor des Königl. Leih-Amts, s. vorher
Vorsteherin des Stiftshauses: } Pauline Rauchfuß

[Die Bureaugeschäfte werden von den Beamten des Königl. Leih-Amts mit besorgt.]

2. die Haupt-Verwaltung der Staats-Schulden.

(SW. Oranienstr. Nr. 92/94.)

[Eine von der allgemeinen Finanz-Verwaltung abgesonderte selbstständige Behörde, welche jedoch der obern Leitung des Finanz-Ministers in soweit unterliegt, als dies mit der ihr im § 6 des Gesetzes vom 24. Februar 1850 beigelegten Unabhängigkeit vereinbar ist. Vergl. auch die Allerhöchste Kabinetsordre vom 9. Juni 1821 (GS. S. 52), das Ressort-Verhältniß der Regierungen zur Hauptverwaltung der Staatsschulden betreffend, sowie die Gesetze vom 29. Januar 1879 (GS. S. 10) und 13. Februar 1884 (GS. S. 64) über Abänderungen des Gesetzes, betreffend die Verwaltung des Staatsschuldenwesens und die Bildung einer Staatsschulden-Komm. vom 24. Febr. 1850, ferner das Gesetz, betr. das Staatsschuldbuch vom 20. Juli 1883 (GS. S. 120) und die Gesetze, betr. Erweiterung des Staatsschuldbuchs vom 12. April 1886 (GS. S. 124) und 8. Juni 1891 (GS. S. 105).]

Präsident.

v. Hoffmann ✠2. ✠4. LD1. BL2a

Mitglieder.

Merleker, Geh. Ob. Fin. Rath ✠2. ✠4. Er.B. RSt2 WV1
Mücke, Geh. Ob. Fin. Rath ✠3.
Dr. v. Cuny, Geh. Just. Rath, ord. Honorar-Prof. ꝛc., s. Univ.
Dahlke, Geh. Ob. Fin. Rath, s. Fin. Minist., I. Abthl.
Schlötke, Geh. Finanz-Rath

Geh. exped. Sekretäre u. Kalkulatoren.

Ehrmann	Hallich	Siebert
Hennig		
Dölberg	Eitner	Hahn

Geheime Registratoren.

Gladischefski, Kanzl. Rath ✠4. | Trühe ✠4.

Geheime Kanzlei.

Sasse, Vorsteher ○

Der Haupt-Verwaltung der Staats-Schulden sind untergeordnet:

a. die Staats-Schulden-Tilgungs-Kasse.
[Vergl. Gesetz vom 24. Februar 1850 § 4. (GS. S. 57).]
(W. Taubenstr. Nr. 29.)

Linke, Rechn. Rath, Rendant ✠4. ✠
Tegge, Ob. Buchhalter ✠4.
Ludewig, Buchhalter ✠4.
Hausen, Haupt-Kassirer ✠4.
Hochmuth, Kassirer
Krebs, Kassirer ✠
Meyer, Kassirer
Wegener, Buchhalter
Wildt, Buchhalter
Rohwedder, Kassirer
Bajenski, Buchhalter
Bierbaum, Buchhalter
Puritz, Buchhalter
Klatz, Buchhalter
Ullrich, Buchhalter LD1.
Schuster, Buchhalter
Schablow, Buchhalter

b. die Kontrole der Staats-Papiere.
[Vergl. Gesetz vom 24. Februar 1850 § 4. (GS. S. 57).]
(SW. Oranienstr. Nr. 92/94.)

Busch, Geh. Rechn. Rath, Dirigent ✠4.
Lorenz, Ob. Buchhalter ✠4.
Rammow, Kalkulator
Bauerhahn, Rechn. R., Kassirer ✠4.
Damerow, Rechn. Rath, Buchhalter ✠4.
Kirchner, Buchhalt. ✠4.
Herrmann, Buchhalter
Becker, Buchhalter ✠2.
Neumann, Buchhalter
Schmidt, Buchhalter
Langner, Buchhalt. ◯A.
Bandow, Buchhalt. ✠2.
Lübcke, Buchhalter
Haas, Buchhalter
Müller, Buchhalter ✠2. HSEH3b m.Schw.
Wollermann, Buchhalter LD2.

c. das Staatsschuldbuchbureau.
[Vergl. Gesetz vom 20. Juli 1883 § 2 (GS. S. 120).]
(SW. Oranienstr. Nr. 92/94.)

Cramer, Rechn. Rath, Rendant ✠4.
Metzeltin, Rechn. Rath, Ob. Buchhalter ✠4.
Hochmuth, austrw. Buchhalter, s. vorher
Ludewig, Buchhalter
Haas, Buchhalter
Witt, Buchhalter ◯
Schröder, Buchhalter
Herig, Buchhalter
Stockmar, Buchhalter
Schön, Buchhalter
Madert, Buchhalter

IV. Ministerium der geistlichen, Unterrichts- und Medizinal-Angelegenheiten.

(W. Unter den Linden Nr. 4.)

[Das Ministerium der geistlichen, Unterrichts- und Medizinal-Angelegenheiten ist durch Allerh. Kabinets-Ordre wegen der Geschäftsführung der Ober-Behörden in Berlin vom 3. November 1817 (GS. S. 290 ad III.) aus dem bis dahin dem Ministerium des Innern angehörenden Departement für den Kultus und den öffentlichen Unterricht als besondere Ober-Behörde für die Verwaltung dieser Angelegenheiten und des Medizinalwesens gebildet. Aus dem Geschäftskreise des Ministeriums sind in Folge Allerh. Erlasses vom 27. April 1872 (GS. S. 594) das Veterinärwesen und, in Folge Allerh., auf Grund des § 21 des Gesetzes vom 3. Juni 1876 (GS. S 125) und Art. IV. der Verordnung vom 9. September 1876 (GS. S. 395) ergangener Verordnung vom 5. September 1877 (GS. S. 215) die Angelegenheiten der evangelischen Landeskirche in den älteren Provinzen der Monarchie ausgeschieden. Letztere sind auf den Evangelischen Ober-Kirchenrath und die Konsistorien als Organe der Kirchenregierung übergegangen, vergl. Zirk. Erlaß des Ministers der geistlichen ꝛc. Angelegenheiten vom 10. September 1877 (MBl. f. V. 1877 S. 244). — Die Verwaltung des Veterinärwesens mit Einschluß der Veterinärpolizei ist dem Minister für Landwirthschaft, Domänen und Forsten überwiesen.

Auf die 1866 neu erworbenen Landestheile erstreckt sich jedoch die Kompetenz des Evangelischen Ober-Kirchenraths nicht. Für diese ist vielmehr dem Minister der geistlichen ꝛc. Angelegenheiten die Verwaltung der Angelegenheiten der evangelischen Landeskirche, so weit solche der Staat nach den betreffenden Kirchenverfassungen zu üben hat, übertragen, vergl. Königl. Verordnung vom 13. Mai 1867 (GS. S. 667).

Außer den vorbezeichneten Angelegenheiten ressortiren von dem Minister der geistlichen ꝛc. Angelegenheiten die technischen Hochschulen, das Kunstgewerbe-Museum, die Provinzial-Gewerbe- und die Kunst- und Zeichenschulen. Auf Grund des Allerh. Erlasses vom 9. Januar 1882 sind mit dem 1. April desselben Jahres anstatt der bisherigen einen Abtheilung für Unterrichts-Angelegenheiten deren zwei ins Leben getreten. Von diesen sind der Abtheilung IIa. die Angelegenheiten der Universitäten und wissenschaftlichen Anstalten, des höheren technischen Unterrichtswesens, sowie der Kunst und des Kunstgewerbes, der Abtheilung IIb. die Angelegenheiten des niederen Schulwesens einschließlich der Seminare, des Unterrichts der Taubstummen, Blinden und Idioten, des Mädchenschulwesens und des Turnunterrichts überwiesen worden.]

Chef.

Se. Exc. Dr. jur. Bosse, Staats-Minister, Mitgl. d. HH., Ehren-Doktor der Universität zu Marburg ✠2.m.St. ✠4. ✠2. LD1. GBZL1 BHM2a SA1 WK2a

Unterstaatssekretär.

D. v. Weyrauch ✠2.

Zentral-Bureau.

Dänell, Geh. Rechn. Rath, Vorsteher ✠4.
Schwarz, Kanzl. Rath, Geh. Registrator ✠4.
Beil, Kanzl. Rath, Geh. Registrator

Abtheilungen des Ministeriums.

I. Abtheilung für die geistl. Angelegenheiten.

Direktoren.

D. v. Weyrauch, Unterstaatssekretär, s. vorher.
Dr. Bartsch, Wirkl. Geh. Ob. Reg. Rath, Mitgl. des Disziplinarhofes für nicht richterliche Beamte 2.m.St. LD1.

Vortragende Räthe.

D. Richter, Feldpropst d. Armee 3. 3. 3. 2w. GBZL2b.m.E. GHP2a
Winter, Geh. Ob. Reg. Rath 2.
D. Dr. Weiß, Ob. Konsist. Rath (mit dem Range der Räthe II. Kl.) und Prof. 2.
Dr. Jordan, Geh. Ob. Reg. Rath 2. 2. BHM2
Löwenberg, Geh. Ob. Reg. Rath 2. LD1.
Gf. v. Bernstorff-Stintenburg, Geh. Ob. Reg. Rath, Kammerherr, Ritter-Expekt. d. Dtsch. Ordens v. d. Balley Utrecht 2. 4.Er.B. SA2b
Hegel, Geh. Reg. Rath, Mitgl. der Prüf. Komm. für höhere Verwalt. Beamte 4. 2. LD2.
Wever, Geh. Reg. Rath 4. LD2.
Dr. Aenvers, Geh. Reg. Rath 4.
Dr. Förster, Geh. Reg. Rath 4.

Hülfsarbeiter.

Steinhausen, Reg. Rath 4. LD2.
Schwartzkopff, Reg. Rath

IIa. Erste Abtheilung für die Unterrichts-Angelegenheiten.

Direktor: Se. Exc. Dr. de la Croix, Wirkl. Geh. Rath, Mitgl. d. Staatsraths u. d. Gerichtsh. zur Entscheidung d. Kompetenzkonflikte 2.m.St. 3.

Vortragende Räthe.

Dr. Schöne, Wirkl. Geh. Ob. Reg. Rath (mit dem Range der Räthe I. Kl.) und Gen. Direktor der Königl. Museen, s. daselbst
Dr. Stauder, Wirkl. Geh. Ob. Reg. Rath (mit dem Range der Räthe I. Kl.) 2. 2. HEK3 RmSt3a SA2a WV1
Dr. Wehrenpfennig, Geh. Ob. Reg. Rath 2.
Bohtz, Geh. Ob. Reg. Rath 2.
Dr. Jordan, Geh. Ob. Reg. Rath, s. I. Abthl.
Polenz, Geh. Ob. Reg. Rath u. Mitgl. d. Senats d. Ak. d. K. 2.
Dr. Althoff, Geh. Ob. Reg. Rath 3. 2. GBZL2b BrsL2b ÖEK2
Persius, Geh. Ob. Reg. Rath, Konservator der Kunstdenkmäler 3. 3. HEK3 HSEH2b
Dr. Höpfner, Geh. Ob. Reg. Rath 4. 3. BrsL3a SEK2
Naumann, Geh. Ob. Reg. Rath 3. BrsL3a
Wever, Geh. Reg. Rath, s. I. Abthl.
Dr. Köpke, Geh. Reg. Rath, Direktor d. Turnlehrer-Bildungs-Anstalt 4. LD2.
Dr. Schottmüller, Geh. Reg. Rath 4. 3. AAB3a JK2b WV2
Müller, Geh. Reg. Rath 4. LD2.

Hülfsarbeiter.

Dr. Schmidt, Reg. Assessor

IIb. Zweite Abtheilung für die Unterrichts-Angelegenheiten.

Direktor: Dr. Kuegler, Wirkl. Geh. Ob. Reg. Rath, Mitgl. der Ansiedelungs-Kommission für West-Preußen und Posen, als Kommissar des Ministers 2.

Vortragende Räthe.

Dr. Schneider, Wirkl. Geh. Ob. Reg. Rath (m. d. Range d. Räthe I. Kl.) 2. 2. REK1
Bayer, Geh. Ob. Reg. Rath, Kapitular des Domstifts Zeitz 3. 4.Er.B.
v. Bremen, Geh. Ob. Reg. Rath 3.
Wever, Geh. Reg. Rath, s. Abthl. I.
Dr. Köpke, Geh. Reg. Rath, s. Abthl. IIa.
Müller, Geh. Reg. Rath, s. Abthl. IIa.
v. Chappuis, Geh. Reg. Rath LD2.
Brandi, Geh. Reg. Rath 4.

Hülfsarbeiter.

Vater, Geh. Reg. Rath u. Prov. Schul-Rath 4.
v. Moltke, Reg. Rath LD2.

Geheime Registratoren der Abth. für die geistl. u. Unterrichts-Angelegenheiten.

Wille, Rechnungs-Rath, Vorsteher 4.	Narczinowski, Kanzl.R.
	Conradi
Sebastian, Geh. Kanzl. Rath 4.	Schäff
	Schulz
Schirmer, Geh. Kanzl. Rath 4.	Wenzel
	Gildisch
Thurm, Kanzl.Rath 4.	Beier
Stolte, Kanzl.R. 4.	Röseler
Nordhausen, Kanzl.Rath 4.	Niemann
	John
Rogge, Kanzl. Rath	Ludwig

III. Abtheilung für die Medizinal-Angelegenheiten.

Direktor: Dr. Bartsch, Wirkl. Geh. Ob. Reg. Rath, s. vorher

Vortragende Räthe.

Se. Exc. Dr. v. Coler, Wirkl. Geh. Ob. Med. Rath u. Prof., Gen. Stabs-Arzt d. Armee, s. Kriegs-Ministerium, Mediz. Abth.
Löwenberg, Geh. Ob. Reg. Rath, s. Abth. I.
Dr. Skrzeczka, Geh. Ob. Med. Rath u. Prof. 2. 4. 2w.
Dr. Schönfeld, Geh. Ob. Med. Rath 3. RA2 RSt3
Wever, Geh. Reg. Rath, s. Abth. I, IIa. u. IIb.
Dr. Pister, Geh. Med. Rath 4. 3. 4.Er.B.

Geheime Registratoren der Abtheilung für die Medizinal-Angelegenheiten.

Klipfel, Geh. Kanzl. R. 4.
Täge, Kanzl. R.
Spaethen
Ziegler

Konservator der Kunstdenkmäler.

Persius, Geh. Ob. Reg. Rath, s. vorh. Abth. IIa.

Bau-Beamte.

Dr. Meydenbauer, Reg. u. Geh. Bau-Rath 4. W2.
Bürckner, Bau-Rath, Lb. Bau-Insp. 4.
Ditmar, Lb. Bau-Insp.
Schneider, Rechn. Rath

Geheimer exped. Sekretär.

Vater, Geh. Kanzlei-Rath 3. 2.

Geheime exped. Sekretäre u. Kalkulatoren für alle Abtheilungen.

Willmann, Geh. Rechn. Rath, Vorsteher 4.
Voigt, Geh. Rechn. Rath 4.
Kostrzewski, Rechn. Rath 4.
Herrfurth, Rechn. R. 4.
Scheibe, Rechn. R. 4. 2. LD2.
Pathe, Rechn. R. 4.
Hesse, Rechn. R. 4.
Blümel, Rechn. R. 4.
Schulze, Rechn. R.
Rakutt, Rechn. R.
Mann, Rechn. R.
Plettenberg, Rechn. R.
Runde, Rechn. R.
Meulenbergh, Rechn. R.
Meynow, Rechn. R.
Karstädt, Rechn. R. LD2.
Brehm
Swenn
Paul
Trepper
Hannemann
Gennburg
Werner 2.
Damm
Reishaus
Hellwig
Keiler
Spielmann
Lange

General-Kasse des Ministeriums.

Rendant: Hasselbach, Geh. Rechn. Rath 4.
Kontroleur: Schalhorn, Geh. Rechn. Rath 4.
Buchhalter: Jadow RA5

Geheime Kanzlei.

Reich, Geh. Kanzl. Rath, Geh. Kanzl. Direktor 4. 3. LD1.
Liebezeit, Geh. Kanzlei-Inspektor 4.

Ministerial-Bibliothek.

Schindler, Kanzl. Rath, Bibliothekar 4. LD1. SW3a
Opitz, Geh. Registrator 4.

Wissenschaftliche Deputation für das Medizinal-Wesen.

[Diese Deputation ist eine berathende wissenschaftliche Behörde. Sie hat die Aufgabe, der Medizinal-Verwaltung für ihre Zwecke die Benutzung der zu jeder gegebenen Zeit durch die Entwickelung der medizinischen Wissenschaft gelieferten Ergebnisse zu erleichtern und als oberste sachverständige Fachbehörde in gerichtlich medizin. Angelegenheiten thätig zu sein. Außerdem hat die Wissenschaftliche Deputation die Prüfungen der Aerzte behufs Erlangung der Befähigung zur Anstellung als Medizinal-Beamte z. Zt. bis auf Weiteres auf Grund des Regulativs für die Prüfung zur Erlangung der Befähigung zur Anstellung als Kreis-Physikus vom 10. Mai 1875 und dessen Ergänzungen auszuführen. Die Deputation besteht aus einem Direktor, ordentlichen und außerordentlichen Mitgliedern. Als Letztere treten in einzelnen, von dem Minister der geistlichen ꝛc. Angelegenheiten zu bestimmenden Fällen je ein Mitglied der nach der Königl. Verordnung vom 25. Mai 1887 (GS. S. 169) für jede Provinz gebildeten Aerztekammer bei. Vergl. Neue Geschäftsanweisung für die Wissenschaftliche Deputation für das Medizinal-Wesen vom 22. September 1888 (St.Anz. Nr. 271).]

Direktor: Dr. Bartsch, Ministerialdirektor im Minist. der geistl. ꝛc. Angelegenheiten, s. daselbst

Mitglieder.

Dr. Virchow, Geh. Med. Rath u. Prof., s. Univ.
Dr. v. Bardeleben, Geh. Ob. Med. R. u. Prof., s. Univ.
Dr. Skrzeczka, Geh. Ob. Med. Rath u. Prof., s. Minist., Abth. III.
Dr. v. Bergmann, Geh. Med. Rath u. Prof., s. Univ.
Dr. Pistor, Geh. Med. Rath, s. Minist. Abth. III.
Dr. Leyden, Geh. Med. Rath u. Prof., s. Univ.
Dr. Gerhardt, Geh. Med. Rath u. Prof., s. Univ.
Dr. Schönfeld, Geh. Ob. Med. R., s. Minist., Abth. III.
Dr. Olshausen, Geh. Med. Rath u. Prof., s. Univ.
Dr. Jolly, Geh. Med. Rath u. Prof., s. Univ.
Dr. Rubner, Prof. a. d. Universität, s. Univ.
Dr. Moeli, Prof., Dir. d. städt. Irren-Siechen-Anstalt in Dalldorf (auftrw.)
Dr. Fischer, Prof. a. d. Univ., Direktor d. ersten chemischen Instituts

Technische Kommission für pharmazeutische Angelegenheiten.

Vorsitzender: Dr. Pistor, Geh. Med. Rath, s. Min., Abth. III.

Mitglieder.

Dr. Schacht, Apothekenbes., Mediz. Assessor 2w.
Frölich, Apothekenbes. | Jancke, Apothekenbes.
Mavers, Apothekenbesitzer

Evangelische Jerusalem-Stiftung.

(Die Evangelische Jerusalem-Stiftung ist durch Allerhöchsten Erlaß vom 22. Juni 1889 und durch Allerhöchst vollzogenes Statut von demselben Tage ins Leben gerufen. Zweck der Stiftung ist, die Erhaltung der bestehenden, sowie die Schaffung neuer evangelisch-kirchlicher Einrichtungen und Anstalten in Jerusalem, insbesondere Kirche und Schule, sowie die Einrichtung und Unterstützung der evangelischen Gemeinde daselbst.)

Kuratorium.

Vorsitzender: Se. Exc. D. Dr. Barkhausen, Wirkl. Geh. Rath u. Präsid. d. Evang. Ob. Kirchenraths, s. das.

Mitglieder.

D. Kögel, Ob. Hof- u. Domprediger, Ob. Konsist. Rath, s. Domkirche zu Berlin
D. Uhlhorn, Abt zu Lokkum, Ob. Konsist. Rath zu Hannover, s. Prov. Hannover, Konsist. Beh.
Graf v. Zieten-Schwerin auf Wustrau, Mitgl. d. HH. ꝛc., s. daselbst
Colsmann, W., Kommerz. Rath, Schatzmeister des Rhein. Westf. Vereins zur Bildung u. Beschäftigung evang. Diakonissen in Märkisch-Langenberg

Ressort des Ministeriums der geistlichen, Unterrichts- u. Medizinal-Angelegenheiten.

I. Königl. Akademie der Wissenschaften in Berlin.

(NW. Unter den Linden Nr. 38.)

[Gegründet am 10. Juli 1700 unter dem Namen »Sozietät der Wissenschaften«, reorganisirt 1743 unter dem Namen »Akademie der Wissenschaften«; die zur Zeit geltenden Statuten datiren vom 28. März 1881. [ZBl.f.UV. 1881 S. 510 u. ff.]

Protektor

Se. Majestät der Kaiser und König.

1. Beständige Sekretare.

(Die mit einem * Bezeichneten sind Professoren an der Berliner Universität und ist das Weitere daselbst nachzusehen.)

a. Für die physikalisch-mathematische Klasse.

*Dr. du Bois-Reymond, Geh. Med. Rath, Prof.
Dr. Auwers, Geh. Reg. Rath, Prof. ✠ ✠2

b. Für die philosophisch-historische Klasse.

*Dr. Curtius, Geh. Reg. Rath, Prof.
*Dr. Mommsen, Prof.

(Die Sekretare haben abwechselnd von vier zu vier Monaten das Präsidium der Akademie.)

2. Hiesige ordentliche Mitglieder.

a. Physikalisch-mathematische Klasse.

*Dr. du Bois-Reymond, Geh. Med. Rath, Prof., s. vorher
*Dr. Beyrich, Prof., Geh. Bergrath
*Dr. Rammelsberg, Geh. Reg. Rath, Prof.
*Dr. Kummer, Geh. Reg. Rath, Prof.
*Dr. Weierstraß, Prof.
Dr. Auwers, Geh. Reg. Rath, Professor, s. vorher
Dr. Pringsheim, Geh. Reg. Rath, Prof. ✠3.
*Se. Exc. Dr. v. Helmholtz, Kaiserl. Wirkl. Geh. Rath, Prof.
*Dr. Virchow, Geh. Med. Rath, Prof.
*Dr. Schwendener, Prof.
*Dr. Munk, Prof.
Dr. Landolt, Geh. Reg. Rath, Prof.
*Dr. Waldeyer, Geh. Med. Rath, Prof.
*Dr. Fuchs, Prof.
*Dr. Schulze, Geh. Reg. Rath, Prof.
*Dr. v. Bezold, Geh. Reg. Rath, Prof.
*Dr. Klein, Geh. Bergrath, Prof.
*Dr. Möbius, Geh. Reg. Rath, Prof.
*Dr. Kundt, Prof.
*Dr. Engler, Prof.
Dr. Vogel, Geh. Reg. Rath, Prof.
*Dr. Dames, Prof.

b. Philosophisch-historische Klasse.

*Dr. Kiepert, Prof.
*Dr. Weber, Prof.
*Dr. Mommsen, Prof.
*Dr. Kirchhoff, Prof.
*Dr. Curtius, Geh. Reg. Rath, Prof.
*Dr. Zeller, Geh. Reg. Rath, Prof.
*Dr. Vahlen, Geh. Reg. Rath, Prof.
*Dr. Schrader, Prof.
Dr. v. Sybel, Wirkl. Geh. Ob. Reg. Rath, Direktor der Staatsarchive
*D. Dillmann, Prof.
Dr. Conze, Prof., Gen. Sekret. d. Zentral-Direkt. d. Kais. Deutschen Archäolog. Inst. ✠3. ÖFJ2
*Dr. Tobler, Prof.
*Dr. Wattenbach, Geh. Reg. Rath, Prof.
*Dr. Diels, Prof.
*Dr. Alfr. Pernice, Geh. Just. Rath, Prof.
*Dr. H. Brunner, Geh. Just. Rath, Prof.
*Dr. Joh. Schmidt, Prof.
*Dr. O. Hirschfeld, Prof.
*Dr. Sachau, Geh. Reg. Rath, Prof.
*Dr. Schmoller, Prof.
*Dr. Dilthey, Prof.
Dr. phil. & jur. Ernst Dümmler, Kaiserl. Geh. Reg. Rath (mit d. Range der Räthe III. Kl.), Vorsitzend. d. Zentral-Direkt. der Monum. Germ. hist. ✠3.
*Dr. Ulrich Koehler, Prof.
*Dr. Karl Weinhold, Geh. Reg. Rath, Prof.
*Dr. Georg v. der Gabelentz, Prof.
*D. Dr. Adolf Harnack, Prof.

3. Auswärtige ordentliche Mitglieder.

a. Physikalisch-mathematische Klasse.

Dr. Neumann, Geh. Reg. Rath u. Prof. an der Univ. Königsberg, s. daselbst
Dr. Bunsen, Großhzgl. Bad. Geh. Rath I. Kl. u. Prof. a. d. Univ. Heidelberg ✠ GBZL1m g.Kr. BMO DD3 FEL3a MGr3 PCH2 RA1r. SN2a
Sir Richard Owen, Prof., Mitgl. der Königl. Sozietät zu London ✠
Charles Hermite, Mitgl. d. Akad. d. W. i. Paris ✠
Dr. med. & ph. Aug. Kekulé, Geh. Reg. Rath u. Prof. an der Univ. Bonn, s. daselbst
Albert v. Kölliker, Geh. Rath, Prof. in Würzburg ✠4. GBZL3a BCV2b BHM2 BMO JM&L3b RSt2

b. Philosophisch-historische Klasse.

Henry Rawlinson, Kgl. Großbr. Oberst, Mitgl. der Kgl. Sozietät in London ✠
Giov. Battista de Rossi, Scriptor a. d. Vatikan. Bibliothek in Rom ✠
Dr. Otto v. Böhtlingk, Kais. Russ. Staatsrath a. D., Prof. in Leipzig ✠
Rudolf v. Roth, Prof. in Tübingen JK2b RSt1 WK3a WF2b

4. Ehren-Mitglieder der Gesammt-Akademie.

Don Baldassare Boncompagni, dei Principi di Piombino, in Rom
Dr. Georg Hanssen, Geh. Reg. Rath, Prof. a. d. Univ. Göttingen, s. daselbst
Earl of Crawford and Balcarres in Dunecht, Aberdeen
Dr. Max Lehmann, Archiv-Rath, Prof. in Marburg, s. Univ. daselbst
Ludwig Boltzmann, Prof. in München

5. Korreſpondenten.

a. Für die phyſikaliſch-mathematiſche Klaſſe.

A. v. Baeyer, Prof. a. d. Univ. i. München ✠4. BHM3
Friedrich Beilſtein, Staats-Rath und Prof. in St. Petersburg
Eugenio Beltrami, Prof. zu Pavia
P. J. van Beneden in Löwen
Eduard van Beneden, Prof. in Lüttich
Francesco Brioschi, Prof. zu Mailand
Alphonſe de Candolle in Genf ✠
Stanislao Cannizzaro in Rom
Arthur Cayley in Cambridge
E. B. Chriſtoffel, Prof. in Straßburg i. E. ✠4.
H. Cohn, Geh. Reg. Rath, Prof. a. d. Univ. Breslau
Luigi Cremona, Senator u. Direktor der Ingen. Schule zu Rom
James Dana zu New-Haven in Nord-Amerika
Dedekind, Prof. a. Kolleg. Karol. zu Braunſchweig
L. H. Fizeau in Paris
Edw. Frankland in London
Remigius Freſenius, Geh. Hofrath, Prof. in Wiesbaden
Karl Gegenbaur, Großhzgl. Bad. Geh. Rath II. Kl., Prof. a. d. Univ. Heidelberg GBZL2b BMO
Archibald Geikie in London
Wolcott Gibbs, Prof. in Cambridge, Maſſachuſetts
David Gill, Direktor der Königl. Sternwarte am Kap der Guten Hoffnung
B. A. Gould, Aſtronom in Cambridge, Maſſachuſetts ✠
Aſa Gray, Prof. in Cambridge, Maſſachuſetts
Julius Hann, Prof. in Wien
Ritter v. Hauer, Direktor der geologiſchen Reichs-Anſtalt in Wien ✠2. PCH2 SA2b
Rudolf Heidenhain, Geh. Med. Rath, Prof. a. d. Univ. Breslau, ſ. daſelbſt
Heinrich Herz, Prof. in Bonn, ſ. Univ. daſelbſt
W. Hittorf, Geh. Reg. Rath, Prof. a. d. Akad. in Münſter, ſ. daſelbſt
Sir J. D. Hooker in Kew bei London
Th. Hurley in London
J. Hyrtl, Hofrath, Prof. in Wien ✠2. ✠2. ÖL3 ÖEK3
H. Kohlrauſch, Prof. in Straßburg BHM3
Nikolai v. Kokſcharow, Kaiſerl. ruſſiſcher General in St. Petersburg
A. Krüger, Geh. Reg. Rath, Prof., Direkt. der Sternwarte in Kiel, ſ. Univ. daſelbſt
Rud. Leuckart, Geh. Hofrath, Prof. in Leipzig GHL3a GHP3a RA2 RSt2 SV3a
Franz v. Leydig, Geh. Med. Rath, Prof. in Würzburg
R. Lipſchitz, Geh. Reg. Rath, Prof. a. d. Univ. Bonn, ſ. daſelbſt
S. L. Lovén in Stockholm
Karl Ludwig, Prof. in Leipzig ✠ BMO SV2b
Charles de Marignac in Genf ✠
Lothar Meyer, Prof. in Tübingen
S. Newcomb, Direktor des Nautical Almanac Office in Waſhington
W. Pfeffer, Geh. Hof-Rath, Prof. in Leipzig
E. Pflüger, Geh. Med. Rath, Prof., ſ. Univ. Bonn
Georg Quincke, Geh. Med. Rath in Heidelberg GBZL3a
F. von Recklinghauſen, Prof. an der Univ. in Straßburg ✠3. AAB2b BHM3a RA3
*Frhr. v. Richthofen, Prof. a. d. Univ. Berlin, ſ. daſ.
Heinrich Roſenbuſch in Heidelberg PSJ2b
G. Salmon in Dublin
Arcangelo Scacchi in Neapel
E. Schering, Geh. Reg. Rath, Prof. a. d. Univ. Göttingen, ſ. daſelbſt
G. V. Schiaparelli, Direktor der Sternwarte in Mailand
L. Schläfli, Prof. in Bern
L. v. Seidel, Prof. in München BCV3 BHM3 BMO
Japetus Steenſtrup, Prof. in Kopenhagen ✠
Sir G. G. Stokes, Prof. a. d. Univ. Cambridge ✠
E. Straßburger, Geh. Reg. Rath, Prof. a. d. Univ. Bonn, ſ. daſelbſt
O. v. Struve in St. Petersburg ✠
J. J. Sylveſter in London
Sir William Thomſon in Glasgow ✠
Auguſt Töpler, Prof. in Dresden RSt3 SV3a
Dr. Moriz Traube in Berlin
P. Tſchebyſchew in St. Petersburg
G. Tſchermak, Hofrath, Prof. in Wien
Guſtav Wiedemann, Prof. in Leipzig GBZL2b BHM2 FEL3a SV3a
Heinr. Wild, Akademiker in St. Petersburg
Alex. Williamſon in High Pitfold, Haslemere
A. Winnecke, Prof. a. d. Univ. Straßburg ✠4.
Adolf Wüllner, Geh. Reg. Rath, Prof. a. der techn. Hochſchule zu Aachen, ſ. daſelbſt
Ferd. Zirkel, Geh. Berg-Rath in Leipzig SV3a

b. Für die philoſophiſch-hiſtoriſche Klaſſe.

Wilhelm Ahlwardt, Geh. Reg. Rath, Prof. a. d. Univ. zu Greifswald, ſ. daſelbſt
Graziadio Iſaia Ascoli, Prof. der oriental. Sprachen an der Akad. zu Mailand
Th. Aufrecht, Prof. a. d. Univ. Bonn, ſ. daſ.
Heinr. Brugſch, Leg. Rath, Prof., ſ. Univerſität Berlin, Privat-Dozenten
H. v. Brunn i. München BCV3 BHM3 BMO BL2b JM&L3a JK2b
Franz Bücheler, Geh. Reg. Rath, Prof. a. d. Univ. Bonn, ſ. daſelbſt
Georg Bühler, Prof. a. d. Univ. Wien ✠3.
Ingram Bywater, Fellow des Exeter College zu Oxford
Giuſeppe Canale in Genua
A. M. Ceriani, Bibliothekar in Mailand
Alexander Cunningham in London
L. Delisle in Paris, Administrateur général der National-Bibliothek ✠2.
Heinr. Deniſle, Unter-Archivar des heiligen Stuhls in Rom
Wilh. Dittenberger, Prof. an der Univ. Halle
G. Fiorelli in Rom ✠3.

Kuno Fischer, Geh. Rath I. Kl., Prof. an der Univ. Heidelberg GBZL1 RSt2 GSF2b HSEH2b
Paul Foucart, Direktor d. französ. Schule in Athen
Dr. Gerhardt, Prof. in Halle a. S. ✠3. HG4 SA3a
A. F. Guerra y Orbe in Madrid
K. Hegel, Prof. an d. Univ. Erlangen BHM3 BMO
H. v. Holst, Prof. in Chikago GBZL3a
Theophile Homolle, Prof. am Collège de France in Paris
V. Jagić, Prof. an der Univ. Wien ✠
Friedr. Imhoof-Blumer in Winterthur
Panagiotis Kabbadias, General Ephore der Alterthümer in Athen
Gustav Kaibel, Prof. a. d. Univ. Straßburg i. E.
Heinr. Keil, Geh. Reg. Rath, Prof. a. d. Univ. Halle, s. daselbst
Franz Kielhorn, Prof. a. d. Univ. Göttingen, s. das.
Sigmund Kölle in London
St. Kumanudes in Athen
Basil Latyschev, Adlatus des Kurators des Unterrichtsbezirks in Kasan
K. Leemans in Leyden
Giacomo Lumbroso in Neapel
Konrad Maurer, Prof. in München BCV3 BHM3 BMO SN2b NO2b
Adolf Michaelis, Prof. a. d. Univ. Straßburg ✠4.
Giulio Minervini in Neapel ✠4.
Max Müller, Prof. in Oxford ✠ ✠3.
Charles Newton in London
Th. Nöldeke, Prof. an der Univ. Straßburg ✠ ✠4. ◯R.
J. Oppert in Paris
Gaston Paris, Prof. a. Collège de France zu Paris
George Perrot, Direktor d. Normal-Schule i. Paris
Wilh. Pertsch, Geh. Hofrath, Prof., Ober-Bibliothekar in Gotha
F. Ravaisson in Paris
E. de Rozière in Paris
H. Sauppe, Geh. Reg. Rath, Prof. a. d. Univ. Göttingen, s. daselbst
Th. v. Sickel, Prof. a. d. Univ. Wien ÖL3
Chr. v. Sigwart, Prof. a. d. Univ. Tübingen WK3a
F. v. Spiegel in München BCV3 BHM3 BMO
A. Sprenger in Heidelberg
William Stubbs, Bischof von Chester
Hermann Usener, Geh. Reg. Rath, Prof in Bonn, s. Univ. daselbst
Th. Hersant de la Villemarqué in Paris
L. Vivien de St. Martin in Paris
Kurt Wachsmuth, Prof. a. d. Univ. i. Leipzig GBZL3a
W. Waddington in Paris
William Dwight Whitney in New-Haven ✠
Ulrich v. Wilamowitz-Möllendorff, Prof., s. Univ. Göttingen
Ludwig Wimmer, Prof. a. d. Univ. Kopenhagen
F. Wüstenfeld, Geh. Reg. Rath, Prof. a. d. Univ. Göttingen, s. das.
K. Ed. Zachariä v. Lingenthal, Geh. Reg. Rath auf Groß-Kmehlen bei Ortrand ✠3. ✠2. GE2b SA3a
K. Zangemeister, Prof., Ob. Bibl. in Heidelberg GBZL3a HSEH3a

6. Beamte.

Archivar der Akademie: Kunstmann, Geh. Rechn. Rath ✠3. ✠3.

III. Die Königlichen Kunst-Akademien.

A. Die Königl. Akademie der Künste in Berlin.

(N. W. Unter den Linden Nr. 38.; Bureau: Universitätsstr. Nr. 6.)

[Gestiftet von Kurfürst Friedrich III. am 1. Juni 1699. Das gegenwärtige Statut derselben ist durch Allerh. Erlaß vom 19. Juni 1882 genehmigt. Nach demselben besteht die Akademie der Künste aus einem Senat, als technischer Kunstbehörde, aus der Genossenschaft der Mitglieder und aus einer Reihe von Unterrichts-Anstalten und zwar:

A. für die bildenden Künste:
1. aus der akademischen Hochschule für die bildenden Künste,
2. aus den akademischen Meister-Ateliers,

B. für die Musik:
1. aus der akademischen Hochschule für Musik,
2. aus den akademischen Meisterschulen für musikalische Komposition,
3. aus dem akademischen Institut für Kirchenmusik.

An der Spitze der gesammten Akademie steht ein Präsident, welcher vom Senat unter Vorbehalt der Bestätigung Sr. Majestät des Königs auf ein Jahr aus seinen Mitgliedern gewählt wird. Demselben stehen zwei ständige Sekretäre zur Seite:

1. für die Angelegenheiten der Akademie in ihrer Gesammtheit, sowie der Sektion des Senats für die bildenden Künste,
2. für die Angelegenheiten der Senats-Sektion für Musik.

Den einzelnen Unterrichts-Anstalten stehen besondere Direktoren vor.]

Protektor

Se. Majestät der Kaiser und König.

Kurator.

Se. Exc. Dr. Bosse, Staats-Minister u. Minister d. geistl., Unterrichts- u. Mediz. Angel., s. Ministerium

Präsident (f. 1./10. 1892/93): K. Becker, Prof. ✠2. ✠2. ◯K. 1. 2. BCV2b BL3a JK2b ÖFJ2 HSEH2b

Stellvertreter für denselben Zeitraum:

Dr. Blumner, Prof., Vorsteher einer akademischen Meisterschule für musik. Komposition, Direktor der Sing-Akademie, s. Senat

Ständige Sekretäre.

Erster: Dr. A. Dohme, Geh. Reg. Rath (kommiss.), s. Kunstgewerbe-Museum

Zweiter: Dr. Spitta, Geh. Reg. Rath, a. o. Prof. a. d. Univ. ✠4. ✠3.

Archiv und Bureau.

Schwerdtfeger, Rechn. Rath, Insp. ✠4.

Schuppli, Registr. u. Kalkulator

Bibliothek.

Erohmann, Kupferstecher, Bibliothekar

1. Senat.

a. Sektion für die bildenden Künste.

Vorsitzender: K. Becker, Prof. ꝛc., s. vorher

Stellvertreter: H. Ende, Geh. Reg. Rath, Prof., Vorsteher eines akademischen Meister-Ateliers für Architektur u. stellvertr. Präsident der Akademie des Bauwesens ✠ ✠4. ◯K.2. AAB2b BHM3

Mitglieder.

Jul. Schrader, Prof., Geschichtsmaler ✠3. ✠2. ◯K.1.2. BHM3

L. Knaus, Prof., Genremaler ✠ ✠3. ✠2. ◯K.1.2. NA3 BMO BL3b FEL3a ÖFJ2

A. v. Werner, Prof., Direktor d. akad. Hochschule f. die bildenden Künste, Geschichtsmaler, Vorsteher eines akademischen Meister-Ateliers für Maler und a. o. Mitgl. der Akademie des Bauwesens ✠4. ✠2. ✠3. ◯K.1.2. GBZL3a BMO BvB DD2a FEL3a JK2b GSF3a

Dr. Adolf Menzel, Prof., Geschichtsmaler, Kanzler der Friedens-Kl. des Ordens pour le mérite für Wiss. u. K. ✠ ✠4. ✠2.m.St. ✠3. ◯K.1.2. BMO FEL3b

Reinhold Begas, Prof., Bildhauer, Vorsteher eines akademischen Meister-Ateliers für Bildhauer und a. o. Mitgl. der Akademie des Bauwesens ✠ ✠4. ✠2. ◯K.1.2. BMO TM3

Polenz, Geh. Ob. Reg. Rath, s. Minist., Abthl. IIa.

Dr. Siemering, Prof., Bildhauer ✠3. ✠2 ◯K.1.2. BL3a SA2b

E. Ewald, Prof., Direkt. der Unterrichts-Anstalt beim Kunstgewerbe-Museum und auftrw. Direktor der Königl. Kunstschule, s. Kunstgewerbe-Museum

H. Gude, Prof., Landschaftsmaler u. Vorsteher eines akadem. Meister-Ateliers für Maler ✠3. ✠2. ◯K.1.2. BL3b GBZL3a ÖFJ3 OV2b SN3 NO2a

Dr. Dobbert, Prof. an der techn. Hochschule sowie Lehrer an der akademischen Hochschule für die bildenden Künste, s. techn. Hochschule

K. Schaper, Prof., Bildhauer ✠ ✠3. ◯K.2. GLE2b GSF3a

Ad. Heyden, Bau-Rath, ordentl. Mitglied der Akademie des Bauwesens ✠3. ✠3. ◯K.1. GBZL3a BCV3 BHM2 GHP3a ÖEK3 GSF3b

Dr. Jordan, Geh. Ob. Reg. Rath ꝛc., s. Ministerium Abtheilung I.

O. Knille, Prof., Geschichtsmaler, Vorsteher eines akademischen Meister-Ateliers für Geschichtsmalerei ✠4. ◯K.1.2.

Encke, Prof., Bildhauer ✠3. ◯K.2.

Raschdorff, Geh. Reg. Rath, Prof. an der technischen Hochschule ꝛc., s. technische Hochschule

F. Geselschap, Prof., Geschichtsmaler, a. o. Mitgl. der Akademie des Bauwesens ✠2. ✠3. ◯K1. BL3a

Joh. Otzen, Geh. Reg. Rath, Prof., Vorsteher eines akademischen Meister-Ateliers für Architektur u. Prof. an der technischen Hochschule ✠3. ◯K.2. AAB2b

Wilh. Amberg, Prof., Genremaler ✠4. ◯K.2.

A. Calandrelli, Prof., Bildhauer ✠4. ✠3. ✠3. HSEH3a

Schwechten, Bau-Rath, Architekt ✠4. AAB3a

Dr. Dohme, Geh. Reg. Rath, erst. ständ. Sekr., s. vorher

Köpping, Prof., Kupferstecher, Vorst. eines akad. Meister-Ateliers f. Kupferstecher ◯K.1. FEL3a

Bracht, Prof., Landschaftsmaler ✠4. ◯K.1.2. GHP3a

Dr. Bode, Geh. Reg. Rath, s. Museen

b. Sektion für Musik.

Vorsitzender: Dr. Blumner, Prof., Direktor der Sing-Akademie ✠3.

Stellvertreter: Bargiel (W.), Prof., Kgl. Musik-Direktor, Mitglied des Direktoriums und Vorsteher der Abtheilung f. Komposition u. Theorie der Musik bei der akad. Hochschule für Musik, Vorsteher einer akademischen Meisterschule f. musikal. Komposition ✠4.

Mitglieder.

Dr. Jos. Joachim, Prof., Kapellmstr. d. Akad. der Künste, Vorsitzender d. Direktoriums u. Abthl. Vorsteher d. akademischen Hochschule f. Musik, sowie Dirigent d. Aufführungen derselben ✠3. ✠2. ◯K.1. HG4 HMfK&W BL3a GBZL3a GHP3a MVM2 ÖEK3 GSF3a GSVMfK&W1 GSVM1 HSEH2b SpCIII.2b

Ad. Schulze, Prof., Mitgl. d. Direktoriums u. Vorsteher d. Abtheil. für Gesang b. d. akademischen Hochschule für Musik ✠4.

Ernst Rudorff, Prof., Mitgl. d. Direktoriums und Vorsteh. der Abtheil. für Klavier u. Orgel bei der akademischen Hochschule f. Musik ✠4. PCH3

Albert Becker, Prof., Direktor d. Dom-Chors ✠4.

M. Bruch, Prof., Komponist ✠4.

Polenz, Geh. Ob. Reg. Rath, s. Minist. Abth IIa.

Radecke, Prof., Direktor des akadem. Instituts f. Kirchenmusik, s. daselbst

Heinrich Freiherr v. Herzogenberg, Prof., Komponist ✠4.

G. Vierling, Prof., Komponist ✠4.

Dr. Spitta, Geh. Reg. Rath, s. vorher

Dr. Dohme, Geh. Reg. Rath, s. vorher

Succo, Prof., Komponist

2. Ehren-Mitglieder der Gesammt-Akademie.

Ihre Majestät die Kaiserin u. Königin Friedrich

S. H. der Herzog Ernst zu Sachsen-Coburg-Gotha

Se. Exc. D. Dr. Falk, Staats-Minister ꝛc., s. Prov. Westfalen, Justiz-Behörden

Se. Exc. D. Dr. Dr. v. Goßler, Staats-Minister ꝛc., s. Prov. West-Preußen, Ob. Präsident

Gf. Adolf Friedrich v. Schack in München

Dr. Zöllner, Geh. Reg. Rath in Berlin ✠4. ✠2.

3. Hiesige ordentliche Mitglieder der Akademie.

a. Sektion für die bildenden Künste.

Vorsitzender: K. Becker, Prof., s. Senat
F. Adler, Geh. Ob. Bau- u. vortr. Rath, Prof., s. Minist. d. öffentl. Arbeiten, Abthl. III.
Amberg, Prof., Genremaler, s. Senat
Reinhold Begas, Prof., Bildhauer, s. ebenda
G. Biermann, Prof., Bildnißmaler ◯K.2.
Bracht, Prof., Landschaftsmaler, s. Senat
Brausewetter, Prof., Geschichtsmaler ◯K.2.
A. Brütt, Bildhauer
A. Calandrelli, Prof., s. Senat
Cretius, Prof., Geschichtsmaler ✠4. ◯K.1.2. TNJ m.Br.
G. Eberlein, Bildhauer ◯K.2.
G. Eilers, Prof., Kupferstecher ◯K.2. BrsL3b ÖFJ3 OV3b SA3a GSF3b
Ende, Geh. Reg. Rath, Prof., s. Senat
Encke, Prof., Bildhauer, s. ebenda
Feckert, Maler und Lithograph ◯K.2.
P. Flickel, Maler ◯K.1.
W. Friedrich, Prof., Maler HSEH3b
R. Friese, Maler ◯K.2.
F. Gefelschap, Prof., Maler, s. ebenda
G. Gräf, Geschichts- und Bildnißmaler ◯K.2.
H. Griesebach, Architekt
K. von Großheim, Architekt ✠4. ◯K.1.
H. Gude, Prof., Landschaftsmaler, s. Senat
K. Gussow, Prof., Maler ◯K.1.
Fritz Gf. v. Harrach, Prof., Geschichtsmaler ✠3. ✠4. ◯K.2.
Henning, Prof., Geschichts- u. Bildnißmaler ✠4. ✠3.
Ernst Herter, Prof., Bildhauer ◯K.2. DD2b ÖFJ3
Ad. Heyden, Bau-Rath, ord. Mitgl. d. Akademie des Bauwesens, s. Senat
Hildebrand, Prof., Maler ◯K.1.
Hopfgarten, Prof., Geschichtsmaler
E. Hundrieser, Bildhauer
Jacobi, Prof., Kupferstecher
Otto v. Kameke, Prof., Landschaftsm. ✠1 ◯K.2.
H. Kayser, Bau-Rath, Architekt ◯K.1.
K. Kiesel, Maler ◯K.1.
L. Knaus, Prof., Genremaler, s. Senat
O. Knille, Prof., Geschichtsmaler, s. ebenda
Köpping, Prof., Kupferstecher, s. Senat
Fr. Kraus, Portrait- u. Genremaler ◯K.2.
O. Lessing, Prof., Bildhauer ◯K.2. AVfW&K
K. Ludwig, Prof., Maler ◯K.2.
Dr. Adolf Menzel, Prof., Geschichts- u. Genremaler, s. Senat
H. Meyer, Prof., Kupferstecher
Paul Meyerheim, Prof., Genremaler ✠4. ◯K.1.2.
A. Orth, Bau-Rath ✠4. ◯K.2.
Joh. Otzen, Geh Reg. Rath, Prof., Architekt ꝛc., s. Senat
Ed. Pape, Prof., Landschaftsmaler ✠4. ◯K.1.2.
Raschdorff, Geh. Reg. Rath, Prof. an der techn. Hochschule, s. daselbst
R. Salzmann, Maler ✠4.
F. Schaper, Prof., Bildhauer, s. Senat
J. Scheurenberg, Prof., Maler ◯K.2. BHM3
Schmieden, Bau-Rath, Architekt
Jul. Schrader, Prof., Geschichtsm., s. Senat
F. Schwechten, Bau-Rath, Architekt, s. Senat
Dr. Siemering, Prof., Bildhauer, s. Senat
L. Spangenberg, Landschaftsmaler
P. Thumann, Prof., Geschichtsmaler ✠4. ◯K.2.
H. Vogel, Prof., Maler
P. Wallot, Bau-Rath, Architekt RmK3a
Anton v. Werner, Prof., Geschichtsm., s. Senat
Fritz Werner, Prof., Genremaler ◯K2.

b. Sektion für Musik.

(N.W. Universitätsstr. Nr. 6.)

Vorsitzender: Dr. Blumner, Prof. } s. Senat
W. Bargiel, Prof. } s. Senat
Alb. Becker, Prof. } s. Senat
Dr. H. Bellermann, a. o. Prof. a. d. Universität
Bruch, Prof., Komponist, s. Senat
Bernsheim, Prof., Komponist
Heinrich Frhr. v. Herzogenberg, Prof. } s. Senat
Dr. Joachim, Prof. } s. Senat
Radecke, Prof. } s. Senat
Ernst Ruderff, Prof. } s. Senat
Reinhold Succo, Prof. } s. Senat
B. Vierling, Prof. } s. Senat
H. Hofmann, Prof., Komponist ✠4. GBZL3b HSEH3b HSCVKfK&W1

4. Auswärtige ordentliche Mitglieder.

a. Sektion für die bildenden Künste.

Andreas Achenbach, Prof., Landschaftsmaler in Düsseldorf ✠ ✠3. ✠2. ◯K.1. BHM4 FEL3b MG3a ÖFJ2a OV2a RSt2 NO2b
Oswald Achenbach, Prof., Landschaftsmaler in Düsseldorf ✠3. ✠2. ◯K.1.2. HEK3
Alma-Tadema, Geschichtsmaler in London ✠ ✠3. ◯K.1.2.
Alt sen., Prof., Aquarellmaler in Wien ◯K.1.2.
Louis Alvarez, Maler in Madrid
Heinrich v. Angeli, Prof., Geschichts- u. Bildnißmaler in Wien ✠2. ◯K.1.2. BHM3 ÖEK3 ÖFJ3
Antokolsky, Bildhauer in St. Petersburg
José Jimenez y Aranda, Maler in Madrid
Herm. Baisch, Prof., Landschaftsmaler, Lehrer an der Großhrzgl. Bad. Kunstschule in Karlsruhe ◯K.1.2. GBZL3a
Alphonse Balat, Architecte du Roi in Brüssel
Dr. Arnold Böcklin, Maler in Florenz ◯K.2.
Florentin Bonnat, Maler in Paris
Josef Brandt, Prof., Geschichtsmaler in München ◯K.1.2. BHM3
Brendel, Prof., Thiermaler in Weimar
Dagnan-Bouveret, Maler in Paris BHM3 FEL3a

Franz Defregger, Prof., Geschichtsmaler in München ◯K.1.2. BHM3 BMO
Eugen Dücker, Prof., Landschaftsmaler in Düsseldorf, s. Kunst-Akademie daselbst
Birket-Foster, Landschaftsmaler in London
Ed. v. Gebhardt, Geschichtsmaler in Düsseldorf, s. Akademie daselbst
Guilleaume, Bildhauer in Paris
Hase, Geh. Reg. Rath, Prof. an der techn. Hochschule zu Hannover u. a. o. Mitgl. d. Akad. des Bauwesens, s. technische Hochschule zu Hannover
Frhr. v. Hasenauer, Architekt in Wien
Hubert Herkomer, Maler in London ◯K.1.
A. Hildebrand, Prof., Bildhauer in Florenz
Emil Hünten, Prof., Maler in Düsseldorf ◯K.2.
Peter Janssen, Prof., Maler in Düsseldorf, s. Kunst-Akademie daselbst
Stanislaus Gf. v. Kalckreuth, Prof., Landschaftsmaler in München ◯K.1.2.
F. Kaulbach, Prof., Bildnißmaler in Hannover, s. technische Hochschule daselbst
F. A. Kaulbach, Prof., Maler in München ◯K.1.2. BHM3
Christian Kröner, Maler in Düsseldorf ✠4. ◯K.1.2.
K. Kundmann, Prof., Bildhauer in Wien ◯K1.2. BVK FEL3b ÖEK3 ÖFJ2
W. Leibl, Prof., Maler in München
Frederic Leighton, Baronet, Geschichtsmaler, Direktor d. Kunst-Akademie in London ✠ ◯W1.
Leu, Prof., Landschaftsmaler ◯K.2.
v. Lenbach, Prof., Maler zu München ✠2. BCV3 BHM3 BMO
Licht, Architekt in Leipzig ✠4. ◯K.2. SA3a
Lindenschmit, Prof., Geschichtsmaler in München ◯K.2. BHM3 FEL3b
Ludwig Löffz, Prof. u. Direktor der Königl. Akademie der bildenden Künste in München, Geschichtsmaler
Matejko, Prof., Geschichtsmaler in Krakau
Martersteig, Geschichtsmaler in Weimar ◯K.2.
Klaus Meyer, Prof., Genremaler in München ◯K.1.2.
Michetti, Maler in Florenz
John Everett Millais, Maler in London ✠ ◯K.1.
Giulio Monteverde, Prof., Bildhauer in Rom ✠
Dr. Heinrich Müller, Architekt in Bremen
Michael Munkácsy v. Munkács, Maler in Paris ◯K.1. FEL3a ÖEK3 ÖFJ3 NO2b
Culeß, Maler in London
Eleuterio Pagliano, Geschichtsmaler in Mailand ◯K.2. BL3b FEL3b JM&L3b JK2b TM3
Passini, Geschichtsmaler in Venedig ◯K.1.2.
Pauwels, Prof., Geschichtsmaler in Dresden ◯K.1.2.
Pradilla, Maler in Madrid ◯K.1.

Ludwig Raab, Prof. der Kupferstecher-Kunst in München ◯K.2. BHM3 JK3b
Edmund Rabe, Genremaler in Jähnickendorf
Röting, Prof., Geschichtsmaler in Düsseldorf, s. Kunst-Akademie daselbst
Ruths, Landschaftsmaler in Hamburg ◯K.2.
E. de Schampheler, Landschaftsmaler in Brüssel ◯K.2.
Dr. Joh. Schilling, Prof., Bildhauer in Dresden ✠ ✠2. ◯K.1.2. BMO
Max Schmidt, Prof., Lehrer bei der Kunst-Akademie in Königsberg i. Pr., s. daselbst
Gustav Schoenleber, Prof., Landschaftsmaler in Karlsruhe
Julius Scholtz, Geschichtsmaler in Dresden ◯K.2.
H. Siemiradzki, Maler in Rom ◯K.2.
W. Sohn, Prof., Genremaler in Düsseldorf, s. Akademie daselbst
Rudolf Stang, Prof., Kupferstecher in Amsterdam ◯K.2.
Friedrich Thiersch, Prof., Architekt in München
Viktor Tilgner, Bildhauer in Wien ◯K.1.
Unger, Prof., Kupferstecher in Wien BL3b ÖFJ3 GSF3b
B. Vautier, Prof., Genremaler in Düsseldorf ✠4. ✠3 ◯K.1.2.
Waterhouse, Architekt in London
Emile Wauters, Genremaler in Brüssel ✠ ◯K.1.
Kaspar v. Zumbusch, Prof., Bildhauer in Wien

b. Sektion für Musik.

Joh. Brahms, Komponist in Wien ✠
Albert Dietrich, Hof-Kapellmeister in Oldenburg
Dr. Kastner, Tonkünstler, Mitglied des Instituts in Paris ✠3.
Josef Reinberger, Komponist in München
Karl Reinicke, Kapellmeister in Leipzig
Reinthaler, Prof., Musik-Direktor in Bremen
Anton v. Rubinstein, Komponist in St. Petersburg ✠
Dr. Franz Wüllner, Prof., Musiker in Köln ✠4 SA3a HSEH3a HSMVKfK&W1

[Ja den nachfolgenden Abschnitten 5—9 bezeichnet ein vorgesetzter * die ordentlichen Mitglieder der Akademie.]

5. Akademische Hochschule für die bildenden Künste.

(NW. Unter den Linden Nr. 38.)

[Die akademische Hochschule für die bildenden Künste bezweckt eine allseitige Ausbildung in den bildenden Künsten und ihren Hülfswissenschaften, wie sie der Maler, Bildhauer, Architekt, Kupferstecher, Holzschneider ꝛc. gleichmäßig bedarf, sowie die spezielle Vorbildung für die selbstständige Ausübung der einzelnen Zweige der bildenden Kunst. Vgl. Abschn. V. des Statuts der Königl. Akademie (ZBl.f.UB S. 630).]

Direktor (bis Ende September 1893): *A. v. Werner, Prof., Geschichtsmaler ꝛc., s. Senat
Direktorial-Assistent: Teschendorff, Prof., Geschichtsmaler ꝛc.

Bureau:
Croner, Registrator u. Kalkulator

Lehrer.

A. Böse, Prof., Maler
*E. Bracht, Prof., Landschaftsmaler, s. Akad.
O. Brausewetter, Prof., Geschichtsmaler, s. Akad.
P. Breuer, Bildhauer
Dr. Dobbert, Prof. a. d. techn. Hochschule, s. das.
J. Ehrentraut, Prof., Maler
*W. Friedrich, Prof., Maler, s. Akademie
E. Hancke, Prof., Maler
E. Herter, Prof., Bildh., s. Akademie
H. Herwarth, Maler
W. Herwarth, Maler
A. v. Heyden, Prof., Geschichtsmaler, Mitgl. des Staats-Raths ✠4. GBZL3a NON4
G. Janensch, Bildhauer
M. Koner, Prof., Maler ✠4.
O. Kuhn, Prof., Architekt ✠4. ÖFJ3
H. Meyer, Prof., Kupferstecher ◯K.2.
*P. Meyerheim, Prof., Genremaler, s. Akad.
J. Scheurenberg, Prof., Geschichtsm., s. Akad.
F. Skarbina, Prof., Geschichtsmaler
W. Streckfuß, Prof., Maler
P. Thumann, Prof., Geschichtsm., s. Akad.
Dr. Virchow (Hans), a. o. Prof. u. Prosektor, lehrt Anatomie
H. Vogel, Professor, Geschichtsmaler
P. Vorgang, Landschaftsmaler

6. Akademische Meister-Ateliers

[Dieselben haben die Bestimmung, den in sie aufgenommenen Schülern Gelegenheit zur Ausbildung in selbstständiger künstlerischer Thätigkeit unter unmittelbarer Aufsicht und Leitung eines Meisters zu geben, vergl. Statut der Königl. Akad. d. Künste Abschnitt VI (ZBl.f.UV. S. 635 ff.).]

a. für Maler:

*A. v. Werner, Prof. ꝛc., für Geschichtsm., s. Senat
*Gude, Prof. f. Landschaftsmalerei, s. ebendas.
*Knille, Prof. f. Geschichtsmalerei, s. ebendas.

b. für Bildhauer:

*Reinhold Begas, Prof., Bildhauer, s. Senat

c. für Architektur:

*Ende, Geh. Reg. Rath, Prof., ordentl. Mitgl. der Akad. des Bauwesens ꝛc., s. Senat (für die aus der Antike abgeleiteten Baustile)
*Otzen, Geh. Reg. Rath, Prof., ord. Mitgl. der Akad. des Bauwesens (für Baukunst des Mittelalters mit besonderer Rücksicht auf die kirchliche Kunst), s. Senat

d. für Kupferstecher:

Vorsteher: Köpping, Prof., Kupferstecher, s. Senat

7. Akademische Hochschule für Musik.

[W. Potsdamerstr. Nr. 120.]

[Dieselbe bezweckt einestheils die allseitige höhere Ausbildung für sämmtliche Gebiete der Musik, anderntheils die Veranstaltung musikalischer Aufführungen unter Verwerthung der von ihr ausgebildeten Kräfte. Vergl. Abschn. VII d. Statuts d. Akad. d. Künste v. 19. Juni 1882. (ZBl.f.UV. S. 638 ff.)]

a. Direktorium.

Vorsitzender.

*Woldemar Bargiel, Prof., Vorsteher d. Abthl. für Komposition, s. Senat

Mitglieder.

*Dr. Jos. Joachim, Prof., Vorsteher der Abthl. für Orchester-Instrumente, s. Senat
*Ernst Rudorff, Prof., Vorsteher der Abthl. für Klavier und Orgel, s. Senat
Adolf Schulze, Prof., Vorsteher der Abthl. für Gesang, s. Senat
*Dr. Philipp Spitta, Geh. Reg. Rath, a. ord. Prof. an der Univ., zweiter ständiger Sekretär, Vorsteher der gesammten Verwalt., s. Senat

b. Abtheilungen.

I. Abtheilung für Komposition und Theorie der Musik.

Vorsteher: *Woldemar Bargiel, Prof. ꝛc., s. vorh.

Lehrer.

*Woldemar Bargiel, Prof., s. vorher
Benno Härtel, Prof. ✠4.
*Reinh. Succo, Prof., Musik-Direkt.
Franz Schulz, Prof.
*Dr. Spitta, Geh. Reg. Rath, Professor (Entwicklung der musikal. Formen)
Dr. Hans Müller, Prof. (Geschichte der Musik) GBZL3a GSF3b
Gustav Roßberg, Kgl. Militärmusik-Dirigent, Armee-Musikinspizient (Militärmusik) ✠4. ✠2. ◯ ◯A. BL3b JK3b MMfK&W2 NON5 m.Schw. ÖCVK1b RmSt3b

II. Abtheilung für Gesang.

Vorsteher: Adolf Schulze, Prof., s. vorher

Lehrer.

Ad. Schulze, Prof.
Gust. Engel, Prof. ✠4.
Rud. Otto, Prof. ✠4.
Anna Schultzen, geb. von Asten
Felix Schmidt, Prof.
Elise Breiderhoff, geb. Frey
Mar Stange
Krolop, Kgl. Kammersänger (dramat. Unterricht), s. Kgl. Oper zu Berlin
Elise Bartels (Deklam.)
Angelo Pirani (Ital. Sprache)

III. Abtheilung für Orchester-Instrumente.

Vorsteher: *Dr. Jos. Joachim, Prof., Kapellmeister der Königl. Akademie der Künste, s. Senat

Lehrer.

*Dr. Jos. Joachim, Prof. (Violine)
Emanuel Wirth, Prof. (Violine)
Heinr. Jacobsen, Prof. (Violine)
Andreas Moser (Violine)
Robert Hausmann, Prof. (Violoncell) HSEH3a
Wilhelm Sturm, Kgl. Kammermus. (Kontrabaß) ✠4.
Heinrich Gantenberg, Kgl. Kammervirtuos (Flöte) ✠4. ✠4.
Paul Wieprecht, Prof., Kgl. Kammervirtuos (Oboe d'amore, engl. Horn) ✠4. BLMfWK&I GSF4
Julius Pohl, Kgl. Kammervirtuos (Klarinette) ✠4.
Julius Liebeskind, Kgl. Kammermus. (Fagott)
Fritz Lehmann, Königl. Kammermus. (Horn)
Julius Rosleck, Königl. Kammermus. (Tromp. u. Posaune) ✠4. ✠4.
Wilhelm Posse, Königl. Kammermus. (Harfe)

IV. Abtheilung für Klavier und Orgel.

Vorsteher: *Ernst Rudorff, Prof., s. vorher

Lehrer.

*Ernst Rudorff, Prof., s. vorher
Heinr. Barth, Prof., Hofpianist ✠4.
Georg v. Petersenn, Kgl. Bayer. Prof.
Joh. Schulze, Prof.
Oskar Raif, Prof.
Alex. Dorn, Prof., Kgl. Musikdirektor
Karl Schwiedam
Karl Heymann
Ludwig Hirschberg
*Robert Radecke, Prof. (Orgel) Direkt. d. akad. Instituts für Kirchen-Musik, s. daselbst

Dirigent der Aufführungen: *Dr. Jos. Joachim, Prof., Kapellmeister der Ak. der Künste ꝛc., s. Senat

c. Bureau u. Bibliothek.

Blankenberg, Inspektor ✠4. LD2.

d. Sammlung alter Musikinstrumente.

(Schinkel-Platz Nr. 6.)

Dr. Fleischer, Konservator (auftrw.)

8. Akademische Meisterschulen für musikalische Komposition.

[Dieselben haben den Zweck, den in sie aufgenommenen Schülern Gelegenheit zu weiterer Ausbildung in der Komposition unter unmittelbarer Leitung eines Meisters zu geben. Vergl. Abschnitt VIII des Statuts der Akademie der Künste vom 19. Juni 1882. (ZBl.f.U.V. S. 644.)]

Vorsteher.

Dr. Blumner, Prof., Direktor der Sing-Akademie
*W. Bargiel, Prof., Kgl. Musik-Dir.
*H. Frhr. v. Herzogenberg, Prof. ꝛc.
*M. Bruch, Prof. u. Komponist
} s. Senat

Bureau.

(N.W. Universitätsstr. Nr. 6.)

Schwerdtfeger, Rechn. Rath, Inspektor, s. vorh.
Schuppli, Registrator u. Kalkulator, s. vorh.

9. Akademisches Institut für Kirchen-Musik.

(Unterrichtslokal: Potsdamerstr. Nr. 120.)

[Dieses Institut hat den Zweck, die in den Staatsdienst tretenden Organisten, Kantoren, Chordirektoren und Musiklehrer an den höheren Lehranstalten (Gymnasien u. Seminarien) auszubilden. Vergl. Abschnitt IX des Statuts der Akad. der Künste vom 19. Juni 1882.]

Direktor: Radecke, Prof., Kgl. Kapellmstr. z. D., Mitgl. d. Akad. d. Künste, Lehrer für Harmonielehre, Kontrapunkt u. Orgelspiel ✠4. RmSt4a

Lehrer.

Dr. Jul. Alsleben, Prof., Lehrer für Orgelspiel u. Gesang ✠4.
Löschhorn, Prof., Lehrer für Pianofortespiel ✠4.
Schröder, Prof., Lehrer für Violinspiel
Thiel, Lehrer für gregorianischen Gesang

Bureau.

Schwerdtfeger, Rechn. Rath, Inspekt., s. vorher

Ressort der Kgl. Akademie der Künste in Berlin.

1. Der große akademische Staatspreis.

[Gestiftet von Friedrich Wilhelm III. besteht in einer für Reise- und Studienzwecke an Maler, Bildhauer und Architekten zu verleihenden Summe von jährlich 6000 Mark nebst 600 Mark Reisekosten-Entschädigung und zerfällt jährlich in zwei Stipendien von je 3300 Mark. Derselbe ist seiner Begründung nach in erster Reihe bestimmt, die ideale und monumentale Richtung der Kunst auf allen Gebieten zu fördern. Die Bewerbung um denselben erfolgt auf öffentliche Ausschreibung durch die Königl. Akademie, Sektion der bild. Künste, durch Einsendung von selbständigen Werken preuß. Künstler, deren Alter zur Zeit der Einsendung 32 Jahre nicht überschreiten darf. Die Einsendungen werden angenommen durch die Königl. Akademien von Berlin, Düsseldorf, Königsberg, Cassel, sowie durch das Städel'sche Institut zu Frankfurt a. M. An diesen Stellen findet durch eine von den betr. Kunstanstalten bestellte Jury eine »Sichtung auf Zulassung« statt. Die »zugelassenen« Werke werden nach Berlin gesandt, wo die Beschlußfassung durch die Gesammt-Sektion einschließlich der einzuladenden auswärtigen preuß. Mitglieder angesichts der Werke nach Anhörung der Kommissionsberichte erfolgt. (Genehmigt d. Verf. d. Minist. d. geistl. ꝛc. Angel. v. 10. Febr. 1882.)

2. Die Michael Beer'schen Stiftungen.

[Gestiftet von dem zu München am 22. März 1833 verstorbenen dramatischen Schriftsteller Michael Beer aus Berlin, um unbemittelten Künstlern die Ausbildung in ihrer Kunst in Italien durch Gewährung eines einjährigen Stipendiums in Höhe von 2250 Mark zu erleichtern, welches dem Sieger in einer jährlichen Preisbewerbung zu Theil wird, mit deren Veranstaltung die Königl. Akademie der Künste nach der Festsetzung des Stifters Allerhöchsten Orts beauftragt worden ist. a) I. Stiftung für Maler und Bildhauer. Bedingung: Mosaische Religion, Alter zwischen 22 und 32 Jahren und Zöglinge einer deutschen Akademie b) II. Stiftung für Maler, Bildhauer, Musiker und Kupferstecher ohne Unterschied des Glaubensbekenntnisses. Die weiteren Bedingungen sind dieselben wie bei a. I.]

3. Die v. Rohr'sche Stiftung.

[Dieselbe ist gestiftet durch den am 11. Februar 1869 in Berlin verstorbenen Kammergerichts-Assessor a. D. Philipp v. Rohr, in dessen Testament ein Kapital von 45000 Mark zu Reise-Stipendien für Maler, Bildhauer und Architekten bestimmt ist. Das Stipendium besteht in 4500 Mark zu einer einjährigen Studienreise und wird als Preis des Sieges einer von dem Senat der Akad. ausgeschriebenen Konkurrenz, welche stattfindet, sobald der Zinsbestand es zuläßt, ertheilt.]

4. Die Dr. Paul Schultze-Stiftung.

[Dieselbe ist errichtet von dem am 16. Mai 1883 hierselbst verstorbenen Rentier Karl Christian Ludwig Schultze und seiner am 17. Oktober 1880 zu Schandau verstorbenen Ehefrau Johanne Wilhelmine Auguste, geborenen Sumpleck, in deren Testamente der Akademie die Hälfte ihres dereinstigen Nachlasses mit der Verpflichtung zur Errichtung eines Stipendienfonds unter dem Namen: »Dr. Paul Schultze-Stiftung« bestimmt worden ist. Das Vermächtniß beträgt nahezu 90000 ℳ. Gegenwärtig gelangt aus den Zinsen desselben ein Stipendium von 3000 ℳ zu einer einjährigen Studienreise nach Italien durch den Senat der Akademie der Künste zur Ausschreibung. Zur Konkurrenz um dasselbe werden zugelassen junge befähigte Künstler deutscher Abkunft ohne Unterschied der Konfessionen, welche als immatrikulirte Schüler einer der bei der Akademie der Künste bestehenden Unterrichtsanstalten für die bildenden Künste dem Studium der Bildhauerkunst obliegen. (Vergl. das am 3. Januar 1889 genehmigte Statut der Stiftung vom 12. Dezember 1888; ZBl.f.U.V. 1889, Seite 209 u. ff.).]

5. Die Meyerbeer'sche Stiftung.

[Der zu Paris am 2. Mai 1864 verstorbene General-Musik-Direkt. u. Hof-Kapellmstr. Giacomo Meyerbeer hat in seinem unterm 30. Mai 1863 errichteten und am 13. Mai 1864 publizirten Testamente ein Kapital von 30000 Mark ausgesetzt, welches von seinem Vermögen abgesondert auf den Namen »Meyerbeer'sche Stiftung für Tonkünstler« festgestellt und von den Erben mit 5 pCt. jährlich verzinst werden soll. Inhalts der testamentarischen Bestimmung soll von dem Senat der Akademie alle zwei Jahre für Studirende der musikalischen Komposition eine Konkurrenz ausgeschrieben und dem Sieger derselben die Summe von 3000 Mark zu einer zwölf- bis achtzehnmonatlichen Studienreise durch Deutschland, Frankreich und Italien ertheilt werden. Bei resultatlosem Verlauf einer Konkurrenz werden für die folgenden Jahre die Stipendien auf 4500 Mark erhöht.]

6. Die Blechen'sche Stiftung.

[Dieselbe ist in's Leben gerufen mittels letztwilliger Bestimmung der verstorbenen Wittwe des Landschaftsmalers Professor Blechen vom 3. November 1844. Sobald die Zinsen des legirten Kapitals die Höhe von 600 Mk. erreicht haben, werden dieselben auf ein Jahr einem armen jungen Künstler (Landschaftsmaler) zu einer Studienreise durch den Senat bewilligt.]

7. Die Adolf Ginsberg-Stiftung.

[Gestiftet von dem Rentier Philipp Ginsberg in Berlin und seiner Schwester Frau Ritter v. Boschan zu Ehren ihres verstorbenen Bruders, des Malers Adolf Ginsberg, in Höhe von 60000 Mark, um jungen befähigten Malern deutscher Abkunft ohne Unterschied der Konfession, welche ihre akademische Studienzeit absolvirt und davon mindestens das letzte Semester die Königliche akademische Hochschule besucht haben, durch Verleihung von Stipendien die Mittel für ihre weitere Ausbildung entweder in Meister-Ateliers oder auf auswärtigen Akademien oder durch Studienreisen ins Ausland zu gewähren. Die Stipendien von je 2000 Mark sollen vorwiegend Malern zu Gute kommen, doch sollen in besonderen Fällen auch hervorragend begabte Bildhauer berücksichtigt werden. Die Prüfung der Bewerbungen um das Stipendium und die Verleihung erfolgt durch ein Kuratorium, in welchem der jeweilige Direktor der akadem. Hochschule für die bildenden Künste den Vorsitz führt. Vergl. Stiftungs-Urkunde u. Statut vom 21/24. Mai 1884 (ZBl. f. U. V. 1885 S. 150 u. flgde.).]

8. Die Adolf Menzel-Stiftung.

[Das Kapital derselben beträgt 20000 Mark. Ihr Zweck besteht darin, jungen befähigten Künstlern deutscher Abkunft, welche die Königl. Akadem. Hochschule für die bildenden Künste oder die Meister-Ateliers der Königlichen Akademie der Künste in Berlin besuchen, für ihre Studienzeit Stipendien für ein oder mehrere Jahre zu gewähren. Die Stipendien sollen vorwiegend Malern und zwar solchen aus den höheren Klassen und Abtheilungen der Hochschule bezw. aus den Meister-Ateliers zu Gute kommen; doch sollen hervorragend begabte junge Bildhauer durchaus nicht ausgeschlossen sein. Die Prüfung der Bewerbungen um ein Stipendium aus der Stiftung erfolgt durch ein Kuratorium, in welchem der jeweilige Direktor der Königl. Akadem. Hochschule für die bildenden Künste den Vorsitz führt. Vergl. Statut der Adolf Menzel-Stiftung, genehmigt durch Allerhöchsten Erlaß vom 15. September 1886 (ZBl. f. d. U. V. 1887, S. 177 u. flgd.).]

9. Die Haupt-Stiftung.

[Dieselbe von einem Komité von Freunden, Kollegen und Kunstgenossen des Prof. August Haupt zur Erinnerung an das fünfzigjährige Amtsjubiläum desselben als Organist, den 25. August 1882 ins Leben gerufen, hat zufolge Statut vom 31. März 1886 (ZBl. f. d. U. V. S. 622 ff.) den Zweck, aus den Zinsen des aus 4300 Mark in 4% Berliner Stadtobligationen bestehenden Kapitals geeigneten Schülern des akademischen Instituts für Kirchenmusik Stipendien zu bewilligen.]

10. Die Maurer'sche Stiftung.

[Der am 8. Juni 1876 hierselbst verstorbene General-Konsul a. D. Joh. Friedrich Maurer hat der Königl. Akademie der Künste zu Berlin letztwillig ein Kapital von 4500 Mark legirt, dessen Zinsen erstere als Stipendium einem talentvollen, hülfsbedürftigen Maler zur Ausbildung bei seinen Studien alljährlich gewährt.]

11. Die Töpffer-Stiftung.

[Die hierselbst am 14. August 1888 verstorbene Wittwe Philippine Emilie Bertha Töpffer geb. Meyendorff hat in ihrem Testamente der Königl. Akademie der Künste zu Berlin ein Legat von 9000 Mark ausgesetzt, aus dessen jährlichem Zinsertrage hülfsbedürftige Künstler, namentlich Maler, unterstützt werden.]

12. Die Josef Joachim-Stiftung.

[Dieselbe ist für unbemittelte Musiker bestimmt und beträgt das Stammkapital derselben 20000 Mark. Die Zinsen des Grundstocks sollen in je zwei aufeinander folgenden Jahren zur Anschaffung von Streichinstrumenten (Geigen und Celli), welche als Prämien zu verleihen sind, verwendet, in jedem dritten Jahre aber baar als eine oder mehrere Prämien durch das Kuratorium der Stiftung, dessen Vorsitz Prof. Dr. Josef Joachim führt, bewilligt werden.

B. Die Königl. Kunst-Akademien

zu Königsberg i. Pr., Cassel u. Düsseldorf.

(Dieselben sind bei den betreffenden Provinzen aufgeführt.)

III. Die Kunstschule zu Berlin.

(C. Klosterstr. Nr. 75.)

[Dieselbe besteht aus zwei Abtheilungen, der Tages- und der Abendschule. Die erstere ist für Schüler bestimmt, welche ihre ganze Zeit dem Studium widmen, die letztere für diejenigen berechnet, welche ihre künstlerische Ausbildung nur neben einer anderweitigen Thätigkeit betreiben können. — Die Anstalt dient zur Unterweisung von Kunsthandwerkern, zur Vorbereitung von Schülern für die Kunst-Akademie und als Zeichenlehrer-Seminar.

Vergl. Prüfungs-Ordnung für Zeichenlehrer an höheren Schulen und Prüfungs-Ordnung für Zeichenlehrerinnen v. 23. April 1885 (St. Anz. 1885 Nr. 131).]

Direktor: (fehlt) auftrw. Ernst Ewald, Prof. u. Direktor der Unterrichts-Anstalt des Kunstgewerbe-Museums, s. daselbst.

Lehrer.

Bielenberg, Baumstr.	Frl. Luthmer
Böse, Professor, Maler	Nothnagel, Prof., Hofm.
Ehemann, Baumstr.	Ohmann, Bildhauer
Franck, Maler	Poetsch, Bau-Insp.
Goethe, Maler	Schaarschmidt, Maler
Guth, Baumstr.	Schaefer, Maler
Händler, Prof., Geschichtsmaler	Dr. Schmid
Hancke, Prof., Maler	Schwenke, Baumstr.
Hendorf, Dekorationsm.	Siegert, Zeichenlehrer
Dr. Herzer, Prof., s. techn. Hochschule	Sputh, Baumstr.
Hoffacker, Baumstr. (beurlaubt)	Strack, Prof. a. d. techn. Hochschule
Jauer, Bildhauer	Tschautsch, Geschichtsm.
Jürss, Maler	Warthmüller, Maler (beurlaubt)
Rosack, Prof., Bildhauer	Wenzel, Baumstr.
Rüpers, Maler	Wittfeld, Ingen.
Leistikow, Maler	Schreib, Inspektor

IV. Die Königl. Muſeen in Berlin.

(Geſchäftslokal: C. Gebäude des älteren Muſeums am Luſtgarten, Eingang zunächſt der Friedrichbrücke.)

[Vergl. Statut vom 25. Mai 1868 und Beſtimmungen über die Stellung der Abtheilungs-Direktoren und über die Verwendung der ſächlichen Fonds bei den Königl. Muſeen in Berlin vom 13. November 1878 (ZBl. f. UV. 1878 S. 654 ff.).]

General-Direktor: Dr. Schöne, Wirkl. Geh. Ob. Reg. Rath (mit dem Range der Räthe I. Kl.) u. vortrag. Rath im Miniſterium d. geiſtl. Angel. ✠2. ✠2.m.St. JK2b

Juſtitiar u. Verw. Rath: Dr. Schauenburg, Ger. Aſſeſſor I.D2. (auftrw.)

Direktor, wohnhaft in Smyrna: Dr. Humann ✠4. ✠4. ✠3. ÖEK3 TO3

Techn. Beirath f. artiſt. Publikationen: E. Jacoby, Prof. ÖEK3

Bibliothekar: Dr. v. Beguelin

Architekt: Merzenich, Bau-R. ✠4.

Chemiker: Dr. Rathgen

Techn. Inſpektor der Gipsformerei: Siecke

Bureau.

Walther, Rechn. Rath, Bureau-Vorſteher u. erſter Sekr. ✠2. MMV2

Körber, Rechn. Rath, | Nolte, Kalkulator exped. Sekr. ✠4.

Jumpe, Regiſtrator | Krüger, Sekretär

Kaſſe.

Rendant: Körber, Rechn. Rath, ſ. vorher

Kontroleur: Walther, Rechn. Rath, ſ. vorher

Abtheilungen und Sachverſtändigen-Kommiſſionen.

[In Beziehung auf die Sachverſtändigen-Kommiſſionen vergl. § 8 der vorangeführten Allerh. Beſtimmungen vom 13. November 1878.]

1. Gemälde-Galerie.

Direktor: Dr. Bode, Geh. Reg. Rath ✠3. MGrf3 HSEII2b

Aſſiſtent: Dr. v. Tſchudi

1. Reſtaurator: Hauſer, Maler

2. » u. Galerie-Inſp.: (fehlt z. Zt.)

Mitglieder der Sachverſtändigen-Kommiſſion.

Dr. Herm. Grimm, Geh. Reg. Rath, Prof. a. d. Univ., ſ. daſelbſt

Dr. Jordan, Geh. Ob. Reg. u. vortr. Rath i. Miniſt. d. geiſtl. ꝛc. Angel. ꝛc., ſ. Miniſterium Abth. I.

L. Knaus, Prof., Genremaler, Mitgl. d. Senats d. Akademie d. K., ſ. daſelbſt

Stellvertreter.

A. von Beckerath, Kaufmann, ſ. Mitglieder Abtbl. 3.

Dr. Dohme, Geh. Reg. Rath, Mitgl. des Beiraths des Kunſtgewerbe-Muſeums

F. Geſellſchap, Prof., Geſchichtsmaler, Mitgl. d. Senats d. Akademie d. Künſte ꝛc., ſ. daſelbſt

F. Gf. v. Harrach, Prof., Geſchichtsmaler, ord. Mitgl. d. Akad. der Künſte, ſ. daſelbſt

2. Sammlung der antiken Skulpturen und Gips-Abgüſſe.

Direktor: Dr. Kekulé, Geh. Reg. Rath, Prof. an der Univ. Berlin, ſ. daſelbſt

Aſſiſtent: Dr. Puchſtein, Priv. Doz. an der Univ.

Mitglieder der Sachverſtändigen-Kommiſſion.

Dr. E. Hübner, Prof. a. d. Univ., ſ. daſelbſt

Stellvertreter.

Dr. Siemering, Prof., Bildhauer, Mitgl. der Akad. d. Künſte, ſ. daſelbſt

Dr. Conze, Prof., Gen. Sekretar des Kaiſerl. Deutſchen Archäologiſchen Inſtit., Mitgl. d. Akad. d. Wiſſenſch., ſ. daſ.

3. Sammlung der Skulpturen und Gips-Abgüſſe des Mittelalters und der Renaiſſance.

Direktor: Dr. Bode, Geh. Reg. Rath, ſ. vorher (auftrw.)

Aſſiſtent: Dr. v. Tſchudi, ſ. Gemälde-Galerie

Mitglieder der Sachverſtändigen-Kommiſſion.

A. von Beckerath, Kaufmann ✠4. ✠3.

L. Sußmann-Hellborn, Prof., Bildhauer, Mitgl. d. künſtleriſchen Sachverſtändigen-Kommiſſion für die Preuß. Staaten ✠3 ✠3.

Stellvertreter.

Reinhold Begas, Prof., Bildhauer, Mitgl. des Senats der Akademie der Künſte, ſ. daſelbſt

Dr. Dobbert, Prof. a. d. techniſchen Hochſchule, ſ. daſelbſt Abtheilung I.

4. Antiquarium.

Direktor: Dr. Curtius, Geh. Reg. Rath, ſtänd. Sekretar der Akad. der Wiſſenſchaften u. Prof. a. d. Univ., ſ. Univ.

Aſſiſtent: Dr. Furtwängler, a. o. Prof. an d. Univ.

Mitglieder der Sachverſtändigen-Kommiſſion.

Dr. E. Hübner, Prof. a. d. Univ., ſ. daſelbſt

Dr. Leſſing, Prof., Direktor der Sammlungen im Kunſtgewerbe-Muſeum, ſ. daſelbſt

Stellvertreter.

Dr. Trendelenburg, Prof., Oberlehrer am askan. Gymn.

Dr. Dreſſel, Direkt. Aſſiſtent beim Münzkabinet d. Kgl. Muſeen, ſ. daſelbſt

5. Münz-Kabinet.

Direktor: Dr. v. Sallet, Prof. ✠4. | Dr. Menadier, Aſſiſtent

Dr. Dreſſel, Aſſiſtent

Mitglieder der Sachverſtändigen-Kommiſſion.

H. Dannenberg, Land-Gerichts-Rath a. D. ✠3. ✠4.

Dr. Th. Mommſen, ſtänd. Sekretar d. Akad. d. Wiſſenſchaften u. Prof. a. d. Univ., ſ. daſelbſt

Dr. Sachau, Geh. Reg. Rath, Prof. a. d. Univ., auftrw. Direktor des Seminars f. orientaliſche Sprachen

Se. Exc. v. Winterfeldt, Gen. d. Inf., ſ. Hofſtaat Sr. K. H. des Prinzen Alexander

Stellvertreter.
Dr. W. Wattenbach, Geh. Reg. Rath, Mitgl. d. Akad. d. Wissenschaften und Prof. a. d. Univ., s. daselbst
Dr. Köhler, Prof. an der Univ., s. daselbst

6. Kupferstich-Kabinet.

Direktor: Dr. Lippmann, Geh. Reg. R. 3. 3.

Assistenten.

Dr. Springer
Dr. v. Loga
Dr. Kämmerer

Restaurator: Haubenreißer

Mitglieder der Sachverständigen-Kommission.

A. von Beckerath, Kaufmann, s. vorh. Nr. 3.
Dr. Herm. Grimm, Geh. Reg. Rath, Prof., s. Univ.

Stellvertreter.
Dr. Dohme, Geh. Reg. Rath, s. vorh. Abthl. I.
Dr. Jordan, Geh. Ob. Reg. Rath u. auftrw. Direktor der National-Galerie ꝛc., s. Ministerium

7. Sammlung der Aegyptischen Alterthümer.

Direktor: Dr. Erman, Prof. a. d. Univ., s. das.
Assistent: Dr. Steindorff, Priv. Doz. a. d. Univ.

Mitglieder der Sachverständigen-Kommission.

Dr. Sachau, Geh. Reg. Rath, Prof. a. d. Univ., auftrw. Direktor des Seminars f. orientalische Sprachen
Dr. Schrader, Mitgl. d. Akad. d. Wissenschaften und Prof., s. Univ.

Stellvertreter.
D. Dillmann, Mitgl. der Akad. der Wissenschaften und Prof., s. Univ.
Dr. v. Kaufmann, Prof. an der technischen Hochschule und Privat-Doz. a. d. Univ., s. techn. Hochschule
Dr. Conze, Prof., Gen. Sekretar des Kaiserl. Deutschen Archäolog. Instit., Mitgl. d. Akad. d. Wissensch., s. das.
Dr. Belger, Oberlehrer am Friedrichs-Gymnasium

Der General-Verwaltung der Königlichen Museen sind unterstellt:

1. Das Museum für Völkerkunde.

(Früher: Ethnologische Sammlung und Sammlung nordischer Alterthümer.)
(SW. Königgrätzerstr. Nr. 120).

1. Ethnologische Sammlung.

Direktor: Dr. Bastian, Geh. Reg. Rath, a.o. Prof. an der Univ. 3. ÖEK3

Assistenten.

Dr. Grünwedel, Prof.
Dr. Grube, a. o. Prof. an der Univ.
Dr. Ritter v. Luschan, Privat-Dozent
Dr. Seler

Konservator: Krause

Bureau.

Ullrich, Rechn. Rath 4. 2.

Mitglieder der Sachverständigen-Kommission.

Dr. Virchow, Geh. Med. Rath, Prof. an der Univ., s. daselbst
Dr. Fr. Jagor, Rentner 4. 3.
Dr. Frhr. v. Richthofen, Prof. a. d. Univ., s. das.

Stellvertreter.
Dr. Weyrich, Konsul a. D. 4.
Dr. R. Hartmann, Geh. Med. Rath, a. o. Prof. an der Univ., s. daselbst
Dr. Max Bartels, San. Rath
Dr. W. Joest, Prof. 4. LD1. GBZL3a BHM3 BrsL3a PCH2 PVV2 RmSt3a SA3a HSEH3a HSCVKfK&W2 SpCIII.2b VB3
Künne (Karl), Buchhändler in Charlottenburg

2. Sammlung prähistorischer Alterthümer.

Direktor: Dr. Voß 4. LD2.
Assistent: Dr. Weigel

Mitglieder der Sachverständigen-Kommission.

Dr. Virchow, Geh. Med. Rath, Prof. an der Univ., s. das.
Dr. Schwartz, Prof., Direktor des Luisen-Gymn., s. Stadtkr. Berlin, Gymnasien

Stellvertreter.
Dr. Max Bartels, San. Rath
Dr. v. Kaufmann, Prof. an der technischen Hochschule und Privat-Doz. a. d. Univ., s. technische Hochschule
v. Heyden, Prof., Geschichtsmaler, s. Akad. Hochschule für die bildenden Künste

2. Das Kunstgewerbe-Museum.

(SW. Prinz Albrechtstr.).

[Dasselbe, früher ein mit den Rechten einer juristischen Person ausgestattetes Privat-Institut, bei welchem die Königl. Staatsregierung ausgedehnte Aufsichtsrechte übte, ist mit dem 1. April 1885 vollständig in den Staatsbesitz und staatliche Verwaltung übergegangen. Es verfolgt den Zweck, durch Sammlung von künstlerischen und kunstgewerblichen Mustern und Modellen, durch eine entsprechende Bibliothek, sowie durch eine kunstgewerbliche Unterrichts-Anstalt den Gewerbetreibenden die Hülfsmittel der Kunst und Wissenschaft zugänglich zu machen und ihnen Gelegenheit zur Erwerbung wissenschaftlicher und künstlerischer Fachbildung zu gewähren.]

Direktorium.

Erster Direktor: Karl Grunow, Architekt 4. 3. 3 LD2., s. auch Gewerbl. Sachverst. Verein u. Ständ. Komm. f. d. techn. Unterrichtsw.
Direktor d. Sammlungen: Dr. Jul. Lessing, Prof. u. Dozent an der techn. Hochschule 3. 3. ÖEK3 SA2c, s. auch Gewerbl. Sachverst. Verein
Direktor der Unterrichts-Anstalt: Ernst Ewald, Prof. und auftrw. Direktor der Königl. Kunstschule 4. 3.

Assistenten des Direktors der Sammlungen:

Borrmann LD2. ÖFJ3 | Dr. v. Falke

Fendler, Direktorial-Assistent
Bibliothekar: Dr. Jessen
Assistent: Dr. Back
Bureau-Vorsteher u. Rendant: Scheringer
Verwalter der Stoffsammlung: Heiden
Registrator u. Kalkulator: Nicolai

Beirath des Kunstgewerbe-Museums.

Vorsitzender.
Dr. Schöne, Generaldirektor der Königl. Museen, s. daselbst

Mitglieder.

Dr. Bertram, Prof. u. Stadt-Schulrath ✠4.
Dr. Bode, Geh. Reg. Rath, Direktor, s. Kgl. Museen
Dr. Dohme, Geh. Reg. Rath ✠4. ✠3. RmSt3a GSF3b
Eilers, Hof-Zimmermaler
Ewald, Prof., Direktor der Unterrichtsanstalt, s. vorher
Grunow, Direkt., s. vorh.
Hainauer, Bankier ✠2.
Gf. v. Harrach, Prof., Geschichtsmaler, Mitgl. d. A. d. K., s. daselbst
A. v. Heyden, Prof., Geschichtsmaler, Mitgl. d. Staatsrath, Lehrer a. d. akad. Hochschule f. d. bildenden Künste, s. daselbst
Ad. Heyden, Baurath, Mitgl. d. Senats der Ak. d. K., s. daselbst
Jessen, Direkt. der Handwerkerschule zu Berlin, s. Minist. für Handel ꝛc.
Ihne, Hof-Bau-Rath, Hof-Architekt u. stellv. Mitgl. d. gewerbl. Sachverständigen-Vereins, s. Ober-Hofmarschall-Amt
Krätke, Direkt. d. Aktiengesellschaft f. Fabrik. von Bronzewaaren u. Zinkguß
Dr. Julius Lessing, Prof. u. Direktor, s. vorher
O. Lessing, Prof., Bildhauer, Mitgl. d. Ak. d. Künste
Dr. Lippmann, Geh. Reg. R., Direkt. d. Kupferstich-Kabinets, s. Kgl. Museen
March, Kommerz. Rath, Mitgl. d. gewerbl. Sachverständ. Vereins, s. das.
Puls, Kunstschlossermstr., stellv. Mitgl. d. gewerbl. Sachverständ. Vereins
Reuleaux, Geh. Reg. R., Prof., s. techn. Hochschule
Max Schulz, Möbelfabrikant u. Kunsttischler
Dr. Stryck, Stadtverordneten-Vorsteher
Sußmann-Hellborn, Prof., Bildhauer, Mitgl. der Sachverst. Komm. b. d. Kgl. Museen, s. das. Nr. 3
Dr. Max Weigert, Stadtrath u. Fabrikbes.
Zelle, Oberbürgermstr. in Berlin, s. Stadtkr. Berlin Abthl. VIII.

V. Die National-Galerie in Berlin.

(C. Hinter dem neuen Packhof Nr. 3.)

[Die Königl. National-Galerie, begründet durch Annahme des Gemälde-Legates des im Jahre 1861 verstorbenen Königl. Schwed. und Norweg. Konsuls Wagener, hat die Aufgabe, hervorragende Werke der Bildhauerei und Malerei, einschließlich der Handzeichnungen Deutscher Meister des XIX. Jahrhunderts zu sammeln. Die Vermehrung erfolgt aus dem Preuß. Fonds für Zwecke der bildenden Kunst auf Grund des Gutachtens der Komm. zur Berathung über die Verwendung derselben (s. diese Komm. S. 110). Vergl. dazu: Allerh. Ordre vom 11. Dezember 1862 und Regulativ für die Ausleihung von Kunstwerken aus der Königl. National-Galerie außerhalb des Gebäudes derselben vom 20. Febr. 1883 (ZBl. Nr. 14) und Ordnung für das Kopiren in der Königl. National-Galerie zu Berlin vom 1. Oktober 1876 [ZBl. f. UV. 1876 S. 647).]

Direktion.

Dr. Jordan, Geh. Ob. Reg. u. vortr. Rath i. Minist. der geistl. ꝛc. Angelegenh., s. daselbst Abth. I., beauftragt mit der Leitung
Dr. v. Donop, Prof., Direktorial-Assistent

Bureau.

Klee, Expedient, Kalkulator u. Registrator

VI. Das Rauch-Museum in Berlin.

(C. Klosterstr. Nr. 75, geöffnet an den Wochentagen von 10 Uhr Vormittags bis 3 Uhr Nachmittags.)

Vorsteher: Dr. Siemering, Prof., Mitgl. d. Senats d. A. d. K., s. daselbst

VII. Die wissenschaftlichen Anstalten in Berlin.

A. Königliche Bibliothek.

(W. Platz am Opernhause.)

[Vergl. Allerh. Erlaß vom 16. November 1885, betr. das Statut für die Königl. Bibliothek zu Berlin, Staatsanzeiger 1885 Nr. 302 u. Zentral-Bl. f. UVerw. 1886 S. 190, Benutzungs-Ordnung für die Königl. Bibliothek vom 1. Februar 1887 u. Verfügung vom 3. Januar 1887, betr. die Dienststunden der wissenschaftlichen Beamten der Königl. Bibliothek zu Berlin, ZBl. f. UV. 1887 S. 174/175 u. S. 751.]

Kuratorium.

Vorsitzender: Se. Exc. Dr. jur. de la Croix, Wirkl. Geh. Rath u. Direktor im Minist. d. geistl. ꝛc. Angel., s. daselbst

Mitglieder (s. 1. April 1889/92).

Dr. Wilmanns, Gen. Dir. der Königl. Bibliothek, s. unten
Dr. Schöne, Wirkl. Geh. Ob. Reg. Rath, vortr. Rath im Minist. d. geistl. ꝛc. Angel. u. General-Direktor der Königl. Museen, s. daselbst
Dr. Althoff, Geh. Ob. Reg. und vortr. Rath im Minist. d. geistl. ꝛc. Angelegenheiten, s. daselbst, Abth. IIa
Dr. Förster, Geh. Reg. Rath u. Prof., Direktor der Sternwarte in Berlin, s. Univ.
Dr. Wattenbach, Geh. Reg. Rath, Mitgl. d. Ak. d. Wissensch. u. Prof. in Berlin, s. Univ.
Dr. Schaarschmidt, Geh. Reg. Rath, Ober-Bibliothekar u. Prof. in Bonn, s. Univers. daselbst
Dr. Külz, Geh. Medizinal-Rath und Prof. in Marburg, s. Univ. daselbst

General-Direktor: Dr. Wilmanns ✠4. GBZL2b NO2b

Justitiar: Dr. Daude, Geh. Reg. Rath, Universitäts-Richter, s. Univ.

Direktor der Abth. f. Druckschriften:	Direktor der Abth. f. Handschriften:
D. Dr. v. Gebhardt, Prof. GBZL3a	Dr. Rose, Geh. Reg. Rath ✠4.

Bibliothekare.

Dr. Grünmacher, ✠4	Dr. Klatt
Dr. Söchting	Dr. Meisner LD2.
Dr. Stern, Prof. ✠4. TM4	Dr. Müller
	Dr. Boysen LD2.

Kustoden.

Dr. Kopfermann	Dr. Krause LD2.
Dr. Ippel LD2.	Dr. Gaedertz
Dr. Valentin	Dr. Kossinna
Dr. Gleiniger	
Dr. Weil	Dr. Blumenthal

Hülfs-Kustoden.

Dr. Paalzow	Dr. Reimann
Dr. Schulze (Alfred)	Dr. Peter
Dr. Franz	
Dr. Preuß	Dr. Dorsch

Bureau.

Jochens, Kanzl. Rath, Ober-Sekr.	Vogel, Sekretär
	Wischeropp, Sekretär

B. Königliche Sternwarte.
(SW. Enckeplatz Nr. 3 a.)

Direktor: Dr. Förster, Geh. Reg. Rath, ord. Prof. a. d. Univ., s. daselbst

I. Beobachtungs-Institut.

Direktor: Dr. Förster, s. oben

Assistenten.

Erster: Dr. Knorre, Prof.	Dritter: Dr. Goldstein, Prof.
Zweiter: Dr. Battermann	

II. Rechen-Institut.
[Reglement vom 4. Januar 1879, ZBl. f. UV. S. 167]

Direktor: Dr. Tietjen, ord. Prof. a. d. Univ., s. das.

Etatsmäßige Mitarbeiter: Lehmann, Lange

C. Königlicher botanischer Garten.
(W. Potsdamerstr. Nr. 75.)

Direktor: Dr. Engler, ord. Prof. an der Univ., s. daselbst

Unter-Direktor: Dr. Urban, Prof. ✠ 2. LD2. BrR3a

Kustos: Dr. Pax

Direktions-Hülfsarbeiter: Vater, Geh. Kanzl. Rath im Minist. der geistl. Ang., s. das.

Hülfskustos: Dr. Bürke

Assistent: Dr. Lindau

Inspektor: Perring

Botanisches Museum
(W. Grunewaldstr. Nr. 6/7)
s. Universität, Anstalten und Sammlungen

D. Geodätisches Institut und Zentral-Bureau der Internationalen Erdmessung auf d. Telegraphenberge b. Potsdam.

[Die Aufgabe des Geodätischen Instituts besteht in der Pflege der Geodäsie durch wissenschaftliche Untersuchungen u. in der Ausführung derjenigen astronomischen u. physikalischen Bestimmungen, welche in Verbindung mit geodätischen Bestimmungen zur Erforschung der Gestaltung der Erde, vorzugsweise innerhalb des Landesgebietes, dienen. Die Arbeiten des Instituts erstrecken sich gegenwärtig hauptsächlich auf astronomische Bestimmungen der Lage der Lothrichtungen nach geographischer Länge und Breite, sowie auf astronomische Orientirungen an möglichst vielen Punkten des geodätischen Netzes, ferner auf Bestimmungen von Zenithdistanzen zwischen geeigneten Punkten, Bestimmungen der Intensität der Schwere, Untersuchungen der mittleren Lage und der Schwankungen des Meeresspiegels, Untersuchungen über die Brechung der Lichtstrahlen in der Atmosphäre, wie überhaupt auf alle theoretischen, rechnerischen und experimentellen Untersuchungen, welche dazu dienen, die Erforschung der Gestaltung des Erdkörpers und die geodätische Aufnahme des Landes zu fördern.

Das Geodätische Institut steht unter der unmittelbaren Aufsicht des Ministers der geistlichen, Unterrichts- u. Medizinal-Angelegenheiten. Die Akademie der Wissenschaften ist das begutachtende Organ des Ministers in allen wichtigen Angelegenheiten des Instituts.

Endlich fungirt das Institut als Zentral-Bureau der Internationalen Erdmessung nach Maßgabe der von den betheiligten Staaten getroffenen Uebereinkunft. Der Direktor des Instituts ist als solcher zugleich Direktor des Zentral-Bureaus der Internationalen Erdmessung und ständiges Mitglied ihrer Permanenten Kommission, deren ausführendes Organ das Zentral-Bureau ist.

(Vergl. Statut f. d. Geodätische Institut v. 15. Jan. 1887, StAz. 1887 Nr. 13 u. ZBl. f. UV. 1887 S. 168, sowie die Uebereinkunft, betreffend die Organisation der Internationalen Erdmessung vom Oktober 1886 in den »Verhandlungen der vom 27. Oktober bis zum 1. November 1886 in Berlin abgehaltenen achten Konferenz der Internationalen Erdmessung«. Berlin 1887 S. 1 und Reglements in den »Verhandlungen der vom 21. bis zum 29. Oktober 1887 auf der Sternwarte zu Riga abgehaltenen Konferenz der Permanenten Kommission der Internationalen Erdmessung«. Berlin 1888 Anneg XIV und XV).]

Direktor: Dr. Helmert, ord. Prof. a. d. Univ. zu Berlin ✠ 4. DD2b MWK3

Ständige Mitarbeiter.

Dr. Albrecht, Prof., Sektions-Chef ✠ 4. SA3a	Dr. Fischer, Prof., Sektions-Chef
	Dr. Löw, Prof., Sektions-Chef

Ständige Hülfsarbeiter.

Dr. Westphal LD2. SEK3 WF3b	Dr. Krüger
Dr. Börsch	Borraß

Hülfsarbeiter.

Dr. Galle | Schnauder | Haasemann | Dr. Kühnen

Bureau-Vorsteher: Thurk, Sekr. u. Kalkulator

E. Königliches meteorologisches Institut.

a. Zentralinstitut, Berlin W. Schinkelplatz Nr. 6 (ehemal. Bau-Akademie).

b. Meteorologisch-Magnetisches Observatorium zu Potsdam auf dem Telegraphenberge.

Direktor.

Dr. v. Bezold, Geh. Reg. Rath, ord. Prof. an der Univ., s. daselbst

Wissenschaftliche Oberbeamte.

Dr. Hellmann, Prof	Dr. med. & phil. Aßmann, Prof., Priv. Doz. a. d. Univ. ✠ 2. LD1.
Dr. Sprung, Prof., Vorsteher des Observatoriums zu Potsdam	Dr. Kremser
	Dr. Eschenhagen, Observator zu Potsdam

Etatsm. wissenschaftl. Assist.: Dr. Lachmann LD2.

Assistenten.

Dr. Arendt (Potsdam)	Berson
Riewel	Dr. Köbke
Dr. Süring (Potsdam)	Dr. Schwalbe
Dr. Lüdeling (Potsdam)	Dr. v. Rohr
Kaßner	Fischer

Bureau:

Vorsteher: v. Büttner, Sekretär LD2.
Müller, Sekretär

VIII. Das astrophysikalische Observatorium auf dem Telegraphenberge bei Potsdam.

Direktor: Dr. H. K. Vogel, Geh. Reg. Rath, Prof. u. Mitgl. d. Akademie der Wissenschaften 4.

Observatoren.

Dr. G. Spörer, Prof. (Erster Observator) | Dr. O. Lohse
Dr. G. Müller, Prof.

Assistent: Dr. P. Kempf

Hülfsarbeiter.

Dr. J. Wilsing | Dr. J. Scheiner

IX. Die Universitäten.

A. Die Universität zu Berlin.

Friedrich-Wilhelms-Universität.

Gestiftet von König Friedrich Wilhelm III. durch Urkunde vom 10. August 1809.

(Ein * vor dem Namen bezeichnet die Mitglieder der Königlichen Akademie der Wissenschaften in Berlin.)

Kuratorium der Universität.

[Die Verwaltung der Kuratorial-Geschäfte ist einstw. dem jeztigen Rektor u. dem Universitäts-Richter gemeinschaftlich übertragen.]

Rektor (für 15. Oktober 1892/93):

Dr. Virchow, Geh. Med. Rath, Prof. der mediz. Fakultät, s. daselbst

Universitäts-Richter: Dr. Daude, Geh. Reg. Rath AVfW&K JpV4

1. Fakultäten.

a. Theologische Fakultät.

Ordentliche Professoren.

D. Steinmeyer 3. 2.
*D. Dillmann 3. 2. GHP1 SN2b
D. Dr. Weiß, Ob. Konsist. Rath u. vortr. Rath im Minist. d. geistl. ꝛc. Angel., s. daselbst Abthl. I.
D. Frhr. v. der Goltz, Wirkl. Ob. Konsist. Rath, geistl. Vize-Präsident d. Ev. Ob. Kirchenraths ꝛc., s. daselbst (z. Zt. Dekan)
D. Pfleiderer
D. Kleinert, Ob. Konsist. Rath 4.
*D. Dr. Harnack
D. Kaftan

Ordentlicher Honorar-Professor.

D. Dr. Brückner, Wirkl. Ob. Konsist. Rath ꝛc., s. Domkapitel zu Brandenburg

Außerordentliche Professoren.

Lic. th. Dr. Strack RA3
D. Dr. Lommatzsch
D. Deutsch, Konsist. Rath u. Mitgl. d. Konsist. d. Prov. Brandenburg
Lic. th. Dr. Müller
Lic. th. Dr. Runze

Privat-Dozenten.

Lic. theol. Plath, Prof. (beurl.)
D. Frhr. v. Soden, zweiter Pred. a. d. Jerusal. Kirche
Lic. theol. Titius
Lic. theol. Voigt

b. Juristische Fakultät.

Ordentliche Professoren.

Dr. Dernburg, Geh. Just. Rath, Mitgl. d. HH. 2. 2. BHM3 RA2 (z. Zt. Dekan)
Dr. v. Eneist, Wirkl. Geh. Ob. Just. Rath (mit dem Range d. Räthe I. Kl.), Oberverwaltungsgerichts-Rath, Mitglied des Staatsraths u. des AH. 2.m.St. GBZL2a BHM3 GE2a JpV2 ÖFJ2a HSEH2a TM1
Dr. Berner, Geh. Just. Rath 2. 2. JpV2 ÖFJ2
Dr. Goldschmidt, Geh. Just. Rath 2. JK3a RA2 NO2b
Dr. Zinschius, Geh. Just. Rath, Mitgl. d. HH. 4. 2. AAB2a BHM2
*Dr. Brunner, Geh. Just. Rath 3.
Dr. Zübler, Geh. Ob. Reg. Rath 3. 2.
*Dr. Pernice, Geh. Just. Rath 4. 2. LD2. RA2
Dr. Gierke, Geh. Just. Rath, 3. 2.
Dr. Eck, Geh. Just. Rath, 4. RA2
Dr. Kohler

Ordentliche Honorar-Professoren.

Dr. Aegidi, Geh. Leg. Rath z. D. 3. 2w. GBZL3a GHP3a
Dr. Stölzel, Präs. der Justiz-Prüf. Kommiss. u. vortr. Rath im Justiz-Minist., s. daselbst
Dr. v. Cuny, Geh. Just. Rath, Mitgl. d. Hauptverwalt. d. Staatsschulden, d. Justiz-Prüf. Komm. u. d. AH. 3. 2w.

Außerordentliche Professoren.

Dr. Dambach, Wirkl. Geh. Ob. Post-Rath, vortragender Rath u. Justitiar i. Reichs-Postamt ꝛc., s. Sachverständigen-Vereine f. d. Preuß. Staaten | Dr. Kubo, Amts-Ger. Rath
Dr. Bernstein RA3
Dr. Zeumer
Dr. Gradenwitz

Privat-Dozenten.

Dr. Jacobi, Just. Rath, Rechtsanw. u. Notar | Dr. Heilborn
Dr. Hübner
Dr. Bornhak, Ger. Ass. | Dr. Weber, Ger. Ass.
Dr. Preuß
Dr. Biermann, Ger. Ass. | Dr. Ortmann

c. Medizinische Fakultät.

Ordentliche Professoren.

Dr. v. Bardeleben, Geh. Ob. Med. Rath, Gen Arzt I. Kl. (mit dem Range als Gen. Major) à l. s. des San. Korps, Direktor der chirurg. Klinik in der Charité u. Mitgl. d. wissenschaftl. Dep. f. d. Med. W. 2. 3w. 1.u.2w. DD2a
*Dr. Virchow (Rudolf), Geh. Med. R., Direkt. d. patholog. Instituts, Mitgl. d. wissenschaftl. Dep. f. d. Med. Wesen u. d. AH. 2.m.St. 2w. GBZL3a BHM3 BVK GE2b JM&L2a JK2a ÖEZfK&W PSJ2b RSt1 SN1 NO2b WO (z. Zt. Rektor)
*Dr. du Bois-Reymond, Geh. Med. Rath, Direktor d. physiolog. Instituts 2. 2.m.St. 3. ◯Wl. BMO JK2a RSt2a SN2b VB

Dr. Gerhardt, Geh. Med. R., Direktor d. zweiten medizinischen Klinik, Mitglied der wissenschaftl. Dep. f. d. Med. W. 2. BHM3 MWK2b GSF2b GSKE HSEH2b TM2

Dr. Hirsch, Geh. Med. Rath 4. 2. 2w. RA2 HSEH2b

Dr. Elsbausen, Geh. Med. R., Direkt. d. klinischen Instituts für Geburtshülfe 3. 2. 3.

Dr. Leyden, Geh. Med. Rath, Direktor der ersten med. Klinik i. d. Charité, Mitgl. d. wissenschaftl. Dep. f. d. Med. W. 3. LD1. AAB2a LEK2 RSt1 SA3a SN2a TM2

Dr. Gusserow, Geh. Med. R., Direkt. d. geburtshülfl. Klinik u. Poliklinik, sowie d. gynäkol. Klinik und Poliklinik in der Charité 4.

*Dr. Waldeyer, Geh. Med. Rath, Direktor des ersten anatom. Instituts 3. 3.

Dr. v. Bergmann, Geh. Med. R., Gen. Arzt I. Kl. (m. d. R. als Gen. Major) à l. s. des San. Korps, Direkt. d. klin. Instituts f. Chirurgie u. Mitgl. d. wissenschaftl. Dep. für d. Med. W. 3. 2. 2. 2. GBZL3a JK2a RA1 RSt1 RW4m.Schw. GSF2a TO2

Dr. Liebreich, Geh. Med. Rath, Direktor des pharmakol. Laboratoriums 4. 4.Er.B. LD2. TM2 WO

Dr. Schweigger, Geh. Med. Rath, Gen. Arzt II. Kl., Direktor d. Klinik u. Polikl. für Augenkr. 3.Er.B.

Dr. Jolly, Geh. Med. Rath, Direkt. d. Klinik f. physische u. Nerven-Krankh., Mitgl. d. wissensch. Dep. f. d. Med. Wesen 4. (z. Zt. Dekan)

Dr. Hertwig, Direkt. d. zweiten anat. Institt. 4.

Dr. Rubner, Direktor der hygien. Institute, Mitgl. d. wissenschaftl. Dep. f. d. Med. Wesen

Ordentliche Honorar-Professoren.

Dr. Rose, Geh. Med. Rath, dirigirender Arzt in dem Krankenhause der Zentral-Diakonissen-Anstalt Bethanien, s. daselbst

Dr. Koch, Geh. Med. Rath, Direkt. d. Instituts f. Infektionskrankh., Gen. Arzt II. Kl. à l. s. des San. Korps und Mitglied des Staatsraths 2w.m.St. RSt1 HSEH2b TO1

Dr. Skrzeczka, Geh. Ob. Med. u. vortr. Rath ꝛc., s. Minist. d. geistl. Ang., Abthl. III.

Se. Exc. Dr. v. Coler, Gen. Stabs-Arzt d. Armee, s. Kriegs-Ministerium, Med. Abthl.

Außerordentliche Professoren.

Dr. Henoch, Geh. Med. Rath, Direkt. d. Klinik f. Kinderkrankh. i. d. Charité 3. 2. NO2a

Dr. Gurlt, Geh. Med. Rath 4w. 3.Er.B. GBZL3a BHM3 GHP3a JK3a MMfK&W1 GLE3a ÖFJ3 RA3 RSt3 HSEH3b SpJ3 TM4 WO

Dr. R. Hartmann, Geh. Med. R., Erster Prosektor 4. FEL3b

Dr. Lewin, Geh. Med. Rath, Direktor der Klinik für syphilit. Krankheiten in der Charité 3. LEK2 PSJ2b RA2 HSEH2b

*Dr. Munk (Hermann), Prof. a. d. thierärztl. Hochschule 4. 4. 2w.

Dr. Lucä, Direktor der Klinik f. Ohrenkrankheiten 2w. RmK2b

Dr. Salkowski, Vorsteher d. chem. Laboratoriums des pathol. Instituts

Dr. Fritsch 4. 2. LD1. PrS&L3

Dr. O. Fränkel, Geh. Med. R., Ob. Stabs-Arzt I. Kl. u. Reg. Arzt d. 2. Garde-Feld-Art Rgts., dirig. Arzt einer Abthl. für innerliche Kranke i. d. Charité 4w. 3. 2w.

Dr. Senator, Geh. Med. Rath, auftrw. Direktor der med. Poliklinik 4. 2w.

Dr. Busch, Direktor des zahnärztlichen Instituts 2w.

Dr. Jasbender LD2.

Dr. Schöler 2w.

Dr. Hirschberg

Dr. Ewald

Dr. Bernhardt

Dr. Sonnenburg, Direktor der chirurg. Abthl. des städtischen Krankenhauses in Moabit RSt2

Dr. Schweninger, Direktor d. Klinik f. Hautkrankheiten i. d. Charité 3. TO2 TM3 TJm12

Dr. J. Wolff, Direktor d. provis. Poliklinik für orthopäd. Chirurgie 2w.

Dr. Mendel 4. 2w.

Dr. Falk, Kr. Physikus 2w.BVK MStVK

Dr. Fränkel (Bernhard), San. Rath, Direkt. d. Polikl. f. Hals- u. Nasenkrankh. 2w. MMV2 HSEH3a

Dr. Gad, Dr. Rossel — Abthl. Vorsteher im physiologischen Institut

Dr. Trautmann, Gen. Arzt II. Kl. a. D. 4. 3. 3. 2w. SA3a

Dr. Virchow (Hans) zweiter Prosektor

Dr. Wolff (Max)

Dr. Brieger, Vorsteher der Kranken-Abthl. des Instituts für Infektionskrankheiten

Dr. Ehrlich

Dr. Moeli

Dr. Siemerling

Privat-Dozenten.

Dr. Kristeller, Geh. San. R. 4. 4.Er.B.

Dr. G. A. Mitscherlich, Prof. 4w. 2w.

Dr. Schelske

Dr. Tobold, Prof., Geh. San. R. 3.Er.B. 3. GBZL3a BrR3 MWK4 RA3 RSt2a HSEH2b TM2

Dr. Eulenburg, Prof. LD2.

Dr. Burchardt, Ober-Stabsarzt I. Kl., Erster Garnis. Arzt für Berlin u. dirig. Arzt der Abthl. für Augenheilkunde i. d. Charité, s. daselbst

Dr. Guttmann, San. R.

Dr. Zülzer, Prof. 2w. BMV2b

Dr. Rieß, Arzt b. Krankenhause im Friedrichshain

Dr. Güterbock, Med. R., Mitgl. d. Med. Koll.

Dr. Perl 2w.

Dr. Guttstadt, Prof., s. auch statist. Bureau

Dr. Landau LD2.

Dr. Martin HSEH2b

Dr. Litten, Prof.

Dr. Fränkel (Alb.), Prof.

Dr. Remak LD2.

Dr. Veit

Dr. Horstmann (Karl), Prof.

Dr. Salomon

Dr. Lassar 2. FEL3b

Dr. Lewinski
Dr. Lewin (Louis)
Dr. Herter
Dr. Rahl-Rückhard, Prof., Ob. Stabs-Arzt, l. Kriegs-Min. Mil. Turn-Anſtalt
Dr. Behrend
Dr. Gluck, Prof. RmSt3b
Dr. Baginsky (Adolf)
Dr. Schüller, Prof. 4.
Dr. Munk (Immanuel)
Dr. Grunmach, Prof
Dr. Fehleiſen
Dr. Baginsky (Benno) 2w.
Dr. Iſrael
Dr. Krauſe (Hermann), Prof.
Dr. Hölzke
Dr. Oppenheim
Dr. Winter
Dr. Benda
Dr. Jacobſon (Louis)
Dr. Krönig
Dr. Dührſen
Dr. Preyer, Prof. u. Gröbzgl. Sächſ. Hofrath GE3
Dr. Langgaard
Dr. Rawitz
Dr. Straßmann, gerichtl. Stadt-Phyſikus
Dr. von Noorden
Dr. Roſenheim
Dr. Klemperer
Dr. Nitze
Dr. Siler
Dr. Langerhans
Dr. Hanſemann
Dr. Posner
Dr. Pfeiffer, Vorſteher der wiſſenſchaftl. Abthl. des Inſtituts für Infektions-Krankheiten
Dr. du Bois-Reymond (Claude)
Dr. Goldſcheider
Dr. de Ruyter
Dr. Köppen
Dr. Günther (Karl)
Dr. Pagel
Dr. Schlange
Dr. Thierfelder, Kuſtos des Hygiene-Muſeums
Dr. Casper
Dr. Krauſe (Wilh.)

Lehrer der Zahnheilkunde.

Dr. Miller, Prof. u Zahnarzt
Dr. Warnekros, Prof., Zahnarzt, zugleich mit Leitung des zahnärztl. Laboratoriums beauftragt

d. Philoſophiſche Fakultät.

Ordentliche Profeſſoren.

*Dr. Kummer, Geh. Reg. Rath 2. 2.m.St. BMO SN2b
*Dr. Zeller, Geh. Reg. Rath 2.m.St. GBZL3a BMO GE3 WF2a
*Dr. Weinhold, Geh. Reg. Rath 2. 2.
*Dr. Mommſen 2. ○W1. BMO FEL3b JM&L2a SpJ1 PTh2
*Se. Exc. Dr. v. Helmholtz, Kaiſerl. Wirkl. Geh. Rath, Präſident der phyſikal. techn. Reichsanſtalt, Vize-Kanzler der Friedensklaſſe des Ordens pour le mérite 2.m.St. GBZL1 BMO FEL2a JM&L1 ÖEZf.W&K NL3 RA1 RSt2 SN1
*Dr. Curtius, Geh. Reg. Rath, Direktor des Antiquariums der Königl. Muſeen 2. 2. 2. ○W1. HG4 GBZL2a BMO GE2a
*Dr. Vahlen, Geh. Reg. Rath, Direktor des philolog. Seminars 3.
*Dr. Wattenbach, Geh. Reg. Rath, Mitgl. des Kuratoriums der Kgl. Bibliothek 3. 2. GBZL3b
*Dr. Schrader 3. SN2b
*Dr. Weierſtraß 2. ○W1. BMO FEL3b SN2a
Dr. Wagner, Geh. Reg. Rath, Mitgl. des ſtatiſtiſchen Bureaus 4. GBZL3a HSEH3a
*Dr. Beyrich, Geh. Bergrath, Direktor der geologiſch-paläontologiſchen Abthl. u. Verwalt. Direktor des Muſeums für Naturkunde 3. 2. ○W1. JM&L3a
*Dr. Ad. Kirchhoff, Direktor des philolog. Seminars 3. GE2b
*Dr. Schmoller, Mitglied des Staatsraths und Hiſtoriograph der Brandenburg. Geſchichte 4. OV3a
Dr. v. Treitſchke, Geh. Reg. Rath, Hiſtoriograph des Preuß. Staates 3. GBZL2b GE2a JK2b
*Dr. Dilthey 4.
*Dr. Schwendener, Direktor des Univ. Gartens u. des Botan. Inſt. 4.
*Dr. Landolt, Geh. Reg. Rath, Direktor d. zweiten chemiſchen Inſtituts 3.
*Dr. Weber 3. BMO JM&L3b JK2b RSt2 NO2b
*Dr. Möbius, Geh. Reg. R., Erſter Direkt. d. zoolog. Abthl. des Muſeums für Naturkunde 4.
*Dr. Fuchs 4. GBZL3a
Dr. Hübner 4. PSJ2b SpCIII.2b SpJ2b
*Dr. Tobler 4.
*Dr. Kundt, Direktor des phyſikal. Inſtituts
*Dr. Schulze, Geh. Reg. Rath, Direktor d. zoolog. Inſtituts
*Dr. Sachau, Geh. Reg. Rath, auftrw. Direktor d. Seminars f. oriental. Sprachen
*Dr. Köhler 4. GBZL3a GE2b
*Dr. Hirſchfeld (z. Zt. Dekan)
Dr. Grimm, Geh. Reg. Rath BMO
*Dr. Schmidt (Johannes)
Dr. Kekulé, Geh. Reg. Rath, Direktor bei den Königl. Muſeen 4. MWK3
*Dr. Kiepert
*Dr. Rammelsberg, Geh. Reg. Rath 2. 2. JK3b
Dr. Förſter, Geh. Reg. Rath, Direktor der Sternwarte, Mitgl. der Kuratoriums der Königl. Bibliothek, der phyſikal. techn. Reichs-Anſtalt und der Kaiſerl. Normal-Aichungs-Komm. 3. 2. FEL3a JK2b MMfK&W1 RmK2b RA2 RSt2 TM2 (z. Zt. Prorektor)
Dr. Zupitza
Dr. Schwarz 4. LD2.
*Dr. Frhr. v. Richthofen 4. BL2b ÖEK2 SA2b
Dr. Scheffer-Boichorſt
*Dr. Klein, Geh. Berg-Rath, Direktor der mineralogiſch-petrograph. Abthl. des Muſeums für Naturkunde 4. PSJ2b
*Dr. Engler, Direktor des Botan. Gartens und Muſeums 4.
Dr. Schmidt (Erich) GSF3a
Dr. Lenz
*Dr. v. Bezold, Geh. Reg. Rath, Direktor des meteorologiſchen Inſt., Mitgl. d. Kuratoriums d. phyſikal. techn. Reichs-Anſtalt 4. BHM3
*Dr. Diels
Dr. Tietjen

Dr. Helmert, Direktor d. geodät. Inst., Mitgl. d. Kurat. der physikal. techn. Reichs-Anstalt, s. Geodät. Institut
*Dr. v. der Gabelentz
*Dr. Dames ✠4. LD2.
Dr. Brückner
Dr. Erman, Dir. d. Aegypt. Abthl. d. Kgl. Museen
Dr. Planck, Dir. des Instituts für theoret Physik
Dr. Frobenius
Dr. Fischer, Direktor des erst. chem. Instituts und Mitgl. d. wissenschaftl. Deput. f. d. Medizin. Wesen

Ordentliche Honorar-Professoren.

Dr. Lazarus ✠4. GSF3a OV3a
Dr. Tiemann ✠4. ✠3. TM4
Dr. Michelet ✠4. ✠3.
Dr. Meitzen, Geh. Reg. Rath ✠3. ÖFJ2 RA2

Außerordentliche Professoren.

Dr. Werder, Geh. Reg. Rath ✠2. ✠2. GBZL2a HSEH2a.
Dr. Dieterici, Geh. Reg. Rath ✠4.
Dr. Schneider, Geh. Reg. Rath, Lehrer an der Kriegs-Akad. ✠4. ✠3.
Dr. Steinthal
Dr. Bellermann, Mitgl. der Akad. der Künste
Dr. Wichelhaus, Geh. Reg. Rath, Mitgl. d. techn. Dep. f. Gew., Direktor d. technolog. Instituts ✠4.
Dr. Orth, Lehrer an der landwirthschaftlichen Hochschule ✠4. WV3
Dr. Garcke
Dr. Bastian, Geh. Reg. R. Direktor d. ethnolog. Samml. d. Museums f. Völkerkunde, s. das.
Dr. Kny, Direktor des pflanzenphysiolog. Instituts ✠4.
Dr. Aschersen JK3a GSF3b TM4
Dr. v. Martens, zweiter Direktor der zoolog. Abthl. des Museums f. Naturkunde ✠4.
Dr. Sell, Kaiserl. Geh. Reg. Rath, s. technische Hochschule
Dr. Spitta, Geh. Reg. Rath, zweit. ständiger Sekret. der Akad. d. Künste, s. daselbst
Dr. Berendt, Landes-Geologe ✠4.
Dr. Paulsen
Dr. Pinner, Prof. an der thierärztlichen Hochschule, s. daselbst
Dr. Liebermann, Prof. an der technischen Hochschule, s. daselbst
Dr. Geiger JM&L3b
Dr. Wittmack, Geh. Reg. Rath, etatsmäßiger Lehrer an der landwirthschaftl. Hochschule ✠4. FEL3b JK3b RA3SW3a
Dr. Magnus
Dr. Barth
Dr. Böckh, Geh. Reg. Rath, Direktor des statist. Bureaus der Stadt Berlin ✠4. JK3a
Dr. Hettner
Dr. Rödiger
Dr. v. Sizycki
Dr. Furtwängler, Direktions-Assist. a. d. Kgl. Museen
Dr. Delbrück (Hans) ✠4. ✠2. LD2.
Dr. Ebbinghaus
Dr. Biedermann
Dr. Gabriel
Dr. Lossen, Landes-Geologe ✠4.
Dr. Hoffory
Dr. Frey
Dr. Neesen, Mitgl. der Stud. Komm. der vereinigt. Art. u. Ing. Schule, s. daselbst
Dr. Knoblauch LD2.
Dr. König
Dr. Waetzoldt, Direktor der Königl. Elisabethschule LD2. OV3b
Dr. Geldner
Dr. Lehmann-Hilbes
Dr. Nandé
Dr. Grube, Assist. a. Museum für Völkerkunde
Dr. Will, Mitglied der Kgl. Versuchsstelle für Sprengstoffe
Dr. Hensel
Dr. Schiemann, Geh. Staats-Archivar u. Lehrer an der Kriegs-Akademie

Privat-Dozenten.

Dr. Hoppe, Prof.
*Dr. Brugsch, Leg. Rath, Prof. ✠3. ✠2. BrR2b JK2b ÖEK2 ÖFJ2a OV2a SN2b TM3
Dr. Jordan, Geh. Ob. Reg. u. vortragender Rath ꝛc., s. Minist.
Dr. Glan
Dr. Aron, Prof., Doz. a. d. Art. u. Ing. Schule ✠4.
Dr. Lassen, Prof. ✠4.
Dr. Droysen
Dr. v. Kaufmann, Prof. an der techn. Hochschule, s. daselbst
Dr. Karsch
Dr. Thiesen, Prof. b. d. phys. techn. Reichsanstalt
Dr. Klebs
Dr. Schotten, Kaiserl. Reg. Rath
Dr. Krabbe
Dr. Dessau
Dr. Simmel
Dr. Höniger, Lehrer a. d. Kriegs-Akademie
Dr. Döring, Gymn. Direktor a. D.
Dr. Kalkmann (beurl.)
Dr. Sack
Dr. Jastrow
Dr. Haydück
Dr. Pringsheim
Dr. med. & phil. Heider
Dr. Weinstein, Kaiserl. Reg. Rath
Dr. Meyer (Richard)
Dr. Seeliger
Dr. Wahnschaffe, Prof., Landes-Geologe
Dr. Tenne
Dr. Wesendonck
Dr. med. & ph. Aßmann, Prof., Ob. Beamt. d. Meteorolog. Instituts; s. daselbst
Dr. Rötter
Dr. Volkens
Dr. Rothstein
Dr. Rinne
Dr. Marcks
Dr. Friedheim
Dr. Freund
Dr. Reißert
Dr. Sternfeld
Dr. Ritter v. Luschan
Dr. Schlesinger
Dr. Jahn
Dr. Traube
Dr. Marckwald
Dr. Sering, ord. Prof. an der Landwirthschaftl. Hochschule
Dr. Töpffer
Dr. Dove
Dr. Graef
Dr. Puchstein
Dr. Arons
Dr. Par
Dr. Reinhardt
Dr. Heusler
Dr. Jäckel
Dr. Franke
Dr. Liesegang
Dr. Oldenberg
Dr. Steindorff
Dr. Winckler
Dr. Herrmann
Dr. Kretschmer
Dr. Wohl
Dr. Kübler
Dr. Meinardus, Archivar am Geh. Staatsarchiv
Dr. Huth
Dr. Cloëtta
Dr. Warburg
Dr. Blasius
Dr. Dessoir
Dr. Rathgen
Dr. Wien
Dr. Fleischer GSF3a
Dr. Rubens
Dr. Köpp
Dr. Breysig
Dr. du Bois-Reymond (Heinrich)
Dr. Abel
Dr. Rimbach
Dr. Thomas

2. Lektoren.

Dr. Michaelis, Prof., Lekt. d. Stenogr. 3. 3.
Rossi (Giuseppe), Lektor der ital. Sprache 4.
Harsley, Lektor der englischen Sprache

3. Universitäts-Beamte.

(Die Geschäfts-Räume befinden sich im Univ. Gebäude.)

1. Des Universitäts-Kuratoriums.

Schmidt, Rechn. Rath, Univ. Kuratorial-Sekr. u. Kalkulator
Grunow, Univ. Kalkulator

2. Der akademischen Behörden.

Sekretariat.

Wetzel, Kanzlei-Rath, Univ. Sekretär
Ensian, Univ. Rektorats-Sekretär
Thurm, Univ. Bureau-Assistent

Registratur.

Skopnik, Kanzlei-Rath, erster Univ. Registr. 4.
Heydel, zweiter Univ. Registrator

3. Der Kasse und Quästur.

Claus, Rechn. Rath, Rendant u. Quästor 4.
Eckardt, Rechn. Rath, Kassirer u. Quästur-Kontrol.
Hanke, Dartsch } Buchhalter
Bahlow, Kassen-Sekretär

4. Der Kalkulatur.

Schmidt, s. vorher | Grunow, s. vorher

4. Universitäts-Institute.

a. Seminare.

1. Theologisches.

Die Direkt. führt d. zeitige Dekan d. theol. Fakultät

2. Homiletisch-katechetisches.

Die Leitung haben: D. Kleinert, Ob. Kons. Rath, Prof., s. vorher; D. Pfleiderer, Prof.

3. Juristisches.

Die Leitung haben z. Zt.: Dr. Dernburg, Geh. Just. Rath, Prof., s. vorher; Dr. Hinschius, Geh. Just. Rath, Prof., s. vorh.; Dr. Pernice, Geh. Just. Rath, Prof., s. vorh.

4. Seminar für deutsches Recht.

Direktoren: Dr. Gierke, Geh. Just. Rath, Prof., s. vorher; Dr. Zeumer, a. o. Prof.

5. Philologisches.

Direktoren: Dr. Vahlen, Geh. Reg. R., Prof., s. vorh.; Dr. Ad. Kirchhoff, Prof., s. vorher

6. Historisches.

Direktoren: Dr. Wattenbach, Geh. Reg. Rath, Prof., s. vorh.; Dr. Scheffer-Boichorst, Prof; Dr. Lenz, Prof.

7. Romanisch-Englisches.

Direktoren.

Dr. Tobler, Prof., s. vorh. | Dr. Zupitza, Prof.

8. Mathematisches.

Direktoren.

Dr. Fuchs, Prof.; Dr. Schwarz, Prof.; Dr. Frobenius, Prof. } s. vorher

9. Seminar zur Ausbildung v. Studirenden i. wissenschaftlichen Rechnen, verbunden mit der Sternwarte.

(Reglement vom 4. Januar 1879, ZBl. f. U. S. 167.)

Direktoren.

Dr. Förster, Geh. Reg. Rath, Prof., s. vorher
Dr. Tietjen, Prof.

s. Königl. Sternwarte, Abschnitt VII. unter B.

10. Staatswissenschaftlich-statistisches.

Direktoren.

Dr. Wagner, Geh. Reg. Rath, Prof.; Dr. Schmoller, Prof.; Dr. Meitzen, Geh. Reg. Rath, ord. Honorar-Prof.; Dr. Böckh, Geh. Reg. Rath, a. o. Prof. } s. vorher

11. Germanisches.

Direktoren.

Dr. Weinhold, Geh. Reg. Rath, Prof.; Dr. E. Schmidt, Prof. } s. vorher

12. Institut für Altertumskunde.

[Vergl. Reglement v. 15. Aug. 1888 (ZBl. f. U. 1888 S. 777 ff.).]

Direktoren.

Dr. Köhler, Prof., s. vorher | Dr. Hirschfeld, Prof., s. vorher

13. Seminar für orientalische Sprachen.

(Alte Börse C. Lustgarten Nr. 6.)

[Vergl. Ges. vom 23. Mai 1887, betr. die Errichtung eines Seminars für orientalische Sprachen, RGBl. S. 193 und Bekanntm. des Ministers der geistl. Angel. vom 5. August 1887 über die Errichtung desselben, StAnz. 1887 Nr. 182.]

auftrw. Direktor: *Dr. Sachau, Geh. Reg. Rath, Prof., s. vorher

Sekr. u. Bibliothekar: Dr. Moritz

Lehrer des Chinesischen: Arendt, Prof. 4. ChDDIII.1 ChOSt2 JM&L3a JK3a ÖFJ3 OCVK1a RSt2 SpCIII.3

Lektor des Nordchinesischen: Hsüeh Shên

Lektor des Südchinesischen: Ao-fung-chi

Lehrer des Japanischen: Dr. Lange, Prof.

Lektor des Japanischen: Tsurutaro Senga

Lektor des Hindustani u. des Persischen: Djami Chan Shery

Lehrer des Arabischen: Dr. Hartmann, Prof. TM3

Lektor des arab. Dialekts in Syrien: Amin Maârbes

Lehrer des Arabischen: Dr. Moritz, s. vorher

Lektor des arab. Dialekts in Aegypten: Scheikh Muhammed Nassar

Lektor des arab. Dialekts in Marokko: Muhammed Bu Selhâm
Lehrer d. Türkischen: Dr. Foy
Lehrer d. Neugriech.: J. Mitsotakis, Prof.
Lehrer des Suaheli: Dr. Büttner, Pfr., Missions-Insp. ✠ 4.
Lektor des Suaheli: Amir Bin Nasir Lomêri
Dirigent f. d. naturwissensch. techn. Unt. } Dr. Süpfeldt, Prof. ✠ 4. ✠ 3. ✠ 2. LD1. SN3
Lehrer der Tropenhygiene: } Dr. Kohlstock, Stabs-Arzt am Friedr. Wilh. Institut
Lehrer für tropische Pflanzenkunde: } Dr. Warburg, Priv. Dozent

b. Anstalten und Sammlungen.

1. Universitäts-Bibliothek.
(NW. Dorotheenstr. Nr. 9.)
(Reglem. f. dieselbe v. 21. Juni 1877, ZBl.f.UV. S. 311 ff.)

Direktor: Dr. Erman
Kustoden: Dr. Ascherson (Kerd.), Prof., Bibliothekar; Dr. Seelmann; Dr. Gräfel; Dr. Wolfstieg

2. Physikalisches Institut.
(NW. Neue Wilhelmstr. Nr. 16.)
Direktor: Dr. Kundt, Prof.

3. Institut für theoret. Physik.
(NW. Neue Wilhelmstr. Nr. 16a.)
Direktor: Dr. Planck, Prof., s. vorher

4. Erstes chemisches Institut.
(NW. Georgenstr. Nr. 34.)
Direktor: Dr. Fischer, Prof., s. vorher

5. Zweites chemisches Institut.
(NW. Schlachtgasse Nr. 1.)
Direktor: Dr. Landolt, Geh. Reg.R., Prof., s. vorh.

6. Museum für Naturkunde.
(C. Universität.)
Verwaltungs-Direktor: Dr. Beyrich, Geh. Bergrath, Prof., s. vorher
Inspektor u. Sekretär: Stutzbach ✠ 2.
Direktor der geologisch-paläontolog. Abthl.: Dr. Beyrich, Geh. Bergrath, Prof., s. vorher
Kustos: Dr. Jäckel
Direktor d. mineralogisch-petrograph. Abthl.: Dr. Klein, Geh. Bergrath, Prof., s. vorher
Kustos: Dr. Tenne
Direktoren d. zoologischen Abthl.: Dr. Möbius, Geh. Reg. Rath, Prof., erster Direktor, s. vorher; Dr. v. Martens, a. o. Prof., zweiter Direktor, s. vorher
Kustoden: Dr. Hilgendorf; Dr. Reichenow; Dr. Karsch; Kolbe; Dr. Weltner

7. Universitäts-Garten.
Direktor: Dr. Schwendener, Prof., s. vorher
Universitäts-Garten-Inspektor: Lindemuth

8. Botanisches Museum.
(W. Grunewaldstr. Nr. 6 u. 7.)
Direktor: Dr. Engler, Prof., s. vorher
Unter-Direktor: Dr. Urban, Prof., s. botan. Garten
Kustoden: Dr. Garcke, a. o. Prof.; Dr. Schumann, Prof.; Dr. Hieronymus, Prof.; Hennings

9. Pflanzenphysiologisches Institut.
(N. Invalidenstr. Nr. 42.)
Direktor: Dr. Any, a. o. Prof., s. vorher

10. Zoologisches Institut.
Direktor: Dr. Schulze, Geh. Reg. R., Prof., s. vorh.
Kustos: Dr. Czeschka Edler v. Mährenthal

11. Pharmakologisches Institut.
(NW. Dorotheenstr. Nr. 34a.)
Direktor: Dr. Liebreich, Geh. Med. Rath, Prof., s. vorher

12. Erstes Anatomisches Institut.
(NW. Thierarzneischul-Garten.)
Direktor: Dr. Waldeyer, Geh. Med. Rath, Prof., s. vorher
Erster Prosektor: Dr. Hartmann, Geh. Med. Rath, a. o. Prof., s. vorher
Zweiter » Dr. Virchow (Hans), a. o. Prof.
Kustos: Dr. Bröscke

13. Zweites Anatomisches Institut.
(C. Universität.)
Direktor: Dr. Hertwig, Prof., s. vorher

14. Pathologisches Institut.
(Im Garten der Charité).
Direktor: Dr. Virchow, Geh. Med. R., Prof., s. vorh.
Vorst. d. chem. Laborat.: Dr. Salkowski, a. o. Prof.
Kustos: Dr. Jürgens

15. Physiologisches Institut.
(NW. Dorotheenstr. Nr. 35.)
Direktor: Dr. du Bois-Reymond, Geh. Med. R., Prof., s. vorher
Vorsteher der mikroskop.-biolog. Abthl.: Dr. Fritsch, a. o. Prof. s. vorher
» der chemischen Abthl.: Dr. Kossel, a. o. Prof.
» der speziell physiolog. Abthl.: Dr. Gad, a. o. Prof.
» der physikal. Abthl.: König, a. o. Prof.

16a. Hygiene-Laboratorium.
(C. Klosterstr. Nr. 36.)
[Laborator. Ordn. v. 5. Aug. 1885 (ZBl.f.UV. 1885 S. 714).]
Direktor: Dr. Rubner, Prof., s. vorher
Sekretär: Buch

16b. Hygienisches Museum.
(C. Klosterstr. Nr. 32—35.)
[Vergl. Zirkular-Verf. des Ministers der geistl. Angel. vom 26. Febr. 1887 und vom 13. Juli 1887, betr. Förderung der Zwecke des neubegründeten Hygiene-Museums zu Berlin ZBl.f.UV. 1887 S. 330 u. 614/615.]
Direktor: Dr. Rubner, Prof., s. vorher
Kustos: Dr. Thierfelder

17. Chirurgisch-geburtshülfliche Instrumenten- und Bandagen-Sammlung.
(N. Ziegelstr. Nr. 5—7.)
Vorsteher: Dr. v. Bergmann, Geh. Med. Rath, Prof. ꝛc., s. vorher

18. Christl. archäolog. Kunst-Sammlung.
(C. Universität.)
Direktor: Dr. Müller, a. o. Prof., s. vorher

19. Archäologischer Apparat.
(C. Universität.)
Vorsteher: Dr. Curtius, Geh. Reg. R., Prof., s. vorh.

20. Geographisches Institut.
Direktor: Dr. Frhr. v. Richthofen, Prof., s. vorher

21. Geographischer Apparat.
(C. Im Universitätsgebäude gegenüber dem Auditorium Nr. 13.)
Vorsteher: Dr. Kiepert, Prof.

22. Apparat für die Vorlesungen über neuere Kunstgeschichte.
Direktor: Dr. Grimm, Geh. Reg. R., Prof., s vorh.

23. Botanisches Institut.
(NW. Dorotheenstr. Nr. 5.)
Direktor: Dr. Schwendener, Prof., s. vorher

24. Technologisches Institut.
(NW. Schlachtgasse.)
Direktor: Dr. Wichelhaus, Geh. Reg. Rath, a. o. Prof., s. vorher

c. Klinische Anstalten.

1. Mit dem Charité-Krankenhause in Verbindung stehende klinische Institute.

Kliniken.	Direktoren.
a. Erste Medizinische	Dr. Leyden, Geh. Med. R., Prof., s. vorh.
b. Zweite Medizinische	Dr. Gerhardt, Geh. Med. R., Prof., s. vorh.
c. Chirurgische	Dr. v. Bardeleben, Geh. Ob. Med. R., Prof. ꝛc., s. vorh.
d. Geburtshülfliche Klinik und Poliklinik	Dr. Gusserow, Geh. Med. Rath, Prof., s. vorh.
e. Gynäkologische Klinik und Poliklinik (NW. Luisen-Str. Nr. 51.)	
f. für syphilitische Krankheiten	Dr. Lewin, Geh. Med. R., Prof. s. vorh.
g. für Hautkrankheiten	Dr. Schweninger, a. o. Prof., s. vorh.
h. für Kinderkrankheiten	Dr. Henoch, Geh. Med. R., a. o. Prof., s. vorh.
i. für Nerven- u. psychische Krankheit	Dr. Jolly, Geh. Med. R., Prof., s. vorh.

[Die Assistenten-Stellen bei obigen Anstalten werden von den Assistenz-Aerzten in der Charité mit verwaltet.]

2. Klinische für sich bestehende Institute.

a. Vereinigte Universitäts-Kliniken.
(N. Ziegelstr. Nr. 5—9.)

Verwaltungs-Direktor:	Spinola, Geh. Ob. Reg. Rath, s. Große Heil-Anstalt der Charité
Sekretair:	Reishaus, Geh. exp. Sekr. u. Kalkulator, s. Minist. der geistl. ꝛc. Angel.
Hausinspektor:	Müller
Registrator:	Christmann
Direktor d. Klinik u. Poliklinik für Chirurgie:	Dr. v. Bergmann, Geh. Med. R., Prof. ꝛc., s. vorher
Direktor d. Klinik u. Poliklinik f. Augenkrankheiten:	Dr. Schweigger, Prof., s. vorher
Direktor d. Klinik u. Poliklinik f. Ohrenkrankheiten:	Dr. Lucä, a. o. Prof., s. vorher

b. Medizinische Poliklinik der Universität.
(NW. Dorotheenstr. Nr. 5.)
Direktor: Dr. Senator, Geh. Med. Rath, a. o. Prof. (auftrw.), s. vorher

c. Klinisches Institut für Geburtshülfe und Frauenkrankheiten.
(N. Artilleriestr. Nr. 13—16.)
Direktor: Dr. Olshausen, Geh. Med. R., Prof., s. vorh.

d. Praktische Unterrichts-Anstalt für die Staats-Arzneikunde.
(In der Anatomie.)
Dirigent: Dr. Straßmann, Privatdozent (auftrw.), s. vorher

e. Zahnärztliches Institut.
(NW. Dorotheenstr. Nr. 40.)
Direktor: Dr. Busch, a. o. Prof., s. vorher

f. Poliklinik für Hals- u. Nasenkrankheiten.
Direktor: Dr. Fränkel (Bernhard), a. o. Prof., s. vorh.

g. Provisorische Poliklinik für orthopädische Chirurgie.
Direktor: Dr. Julius Wolff, a. o. Prof., s. vorher

B. Die Universitäten in den Provinzen,
s. Provinzial-Behörden.

X. Die Technischen Hochschulen.

A. Die Technische Hochschule zu Berlin.
(Charlottenburg, Berlinerstr. Nr. 151.)

[Die Technische Hochschule zu Berlin, entstanden aus der Vereinigung der früheren Bau-Akademie und der früheren Gewerbe-Akademie, hat nach dem Verfassungs-Statut für dieselbe vom 28. Juli 1882 (StAnz. Nr. 204 und ZBl. f. UV. 1883 S. 228 u. flgde.) den Zweck, für den technischen Beruf im Staats- und Gemeindedienst, wie im industriellen Leben die höhere Ausbildung zu gewähren, sowie die Wissenschaften und Künste zu pflegen, welche zu dem technischen Unterrichtsgebiet gehören. Dieselbe steht unmittelbar unter dem Minister der geistlichen ꝛc. Angelegenheiten. An der Hochschule bestehen fünf Abtheilungen, deren Vermehrung nach eintretendem Bedürfniß vorbehalten ist, und daneben Werkstätten und Versuchsstationen zur Förderung besonderer technisch-wissenschaftlicher Zwecke. Zur Abth. III. gehört die Sektion für Schiffbau.

Die Organe für die Leitung der Technischen Hochschule sind für jede Abtheilung das Abtheilungs-Kollegium und der Abtheilungsvorsteher; für die gesammte Hochschule Rektor und Senat. Letzterer besteht aus dem Rektor, dem Prorektor (Vorgänger des Rektors), den Abtheilungs-Vorstehern und

sechs Senatoren, von denen jedes Abtheilungs-Kollegium und die Sektion für Schiffbau je einen aus seiner Mitte auf den Zeitraum von zwei Jahren wählt. Auch Rektor und Abtheilungs-Vorsteher gehen aus der Wahl hervor. Für die Verwaltung der ökonomischen Angelegenheiten der Technischen Hochschule sowie zur Unterstützung des Rektors in der ordnungsmäßigen Verwendung der für die Zwecke der Anstalt überwiesenen Mittel hat der vom Minister bestellte besondere Verwaltungs-Beamte — Syndikus — zu sorgen. Derselbe hat das Recht wie die Pflicht, den Sitzungen des Senats beizuwohnen und ist befugt, bei den Verhandlungen das Wort zu ergreifen. Die Aufnahme eines Deutschen als Studirenden in die Technische Hochschule ist durch die Beibringung des Reifezeugnisses eines Deutschen Gymnasiums, eines Realgymnasiums, oder einer Ober-Realschule bedingt. In Betreff der Aufnahme von Studirenden auf Grund des Reifezeugnisses einer Preußischen Realschule (Realschule II. Ordnung mit siebenjährigem Kursus) oder der obersten Klasse (Abthl. A) einer nach dem Plane vom 21. März 1870 eingerichteten Gewerbeschule oder einer, einer solchen Schule gleichstehenden Anstalt hat auch das neue Statut die zur Zeit giltigen Bestimmungen bis auf Weiteres noch aufrecht erhalten. Der Aufzunehmende muß das siebzehnte Lebensjahr vollendet haben.

Ueber die Bedingungen als Privat-Dozent zu lehren, ist unter dem 24. April 1884 eine Habilitationsordnung ergangen.

In Betreff der nach § 33 des Verfassungs-Statuts an der Königl. Techn. Hochschule zu Berlin abzuhaltenden Diplom-Prüfungen, welche den Prüfungs-Kandidaten den Nachweis ermöglichen sollen, daß sie sich durch akademisches Studium die Fähigkeit zu selbständiger praktischer Thätigkeit erworben haben, sind von dem Rektor und Senat unter Genehmigung des Ministers der geistl. ꝛc. Angel. Vorschriften über die Diplom-Prüfungen für die Abtheil. II., III. u. IV. der techn. Hochschule Berlin unter dem 6. Januar 1888 veröffentlicht worden. Durch das Bestehen der Prüfung erwirbt sich der Kandidat, je nach dem Fache, in welchem er geprüft worden, das Diplom als Bau-Ingenieur, Maschinenbau-Ingenieur, Schiffbau-Ingenieur, Schiffsmaschinenbau-Ingenieur, technischer Chemiker oder Hütten-Ingenieur (ZBl. f. BV. 1888 S. 49; ZBl. f. UV. 1888 S. 176 u. ff.).]

Rektor für 1. Juli 1892/93: Dr. **Lampe**, Prof., s. Abthl. V.

Prorektor für dieselbe Zeit: Dr. **Doergens**, Geh. Reg. Rath, Prof., s. Abthl. II.

Verw. Beamter (Syndik.): nebenamtl. **Arnold**, Konsist. Rath, Justitiar bei dem Konsistorium f. d. Prov. Brandenburg, s. daselbst

Senat.

Vorsitzender: Dr. **Lampe**, Prof., Rektor, s. Abthl. V.
Stellvertr.: Dr. **Doergens**, Geh. Reg. Rath, Prof., Prorektor, s. Abthl. II.

Mitglieder.

Strack, Prof., Vorsteher der I. Abthl.
Schlichting, Prof., Vorsteher der II. Abthl.
Consentius, Prof., Vorsteher der III. Abthl.
Dr. **Hirschwald**, Prof., Vorsteher der IV. Abthl.
Dr. **Hauck**, Geh. Reg. Rath, Prof, Vorsteher der V. Abthl.
Jarnack, Marine-Bau-Rath, Vorsteh. d. Sektion für Schiffbau, s. Abthl. III.
Wolff, Prof., s. Abthl. I.
E. Dietrich, Prof., s. Abthl. II.
Hermann, Prof., s. Abthl. III.
Dr. **Rüdorff**, Prof., s. Abthl. IV.
Dr. v. **Kaufmann**, Prof., s. Abthl. V.

1. Abtheilungen.

[Die etatsmäßig angestellten Mitglieder der Abtheilungs-Kollegien sind mit einem *, die nicht etatsmäßigen mit einem † bezeichnet.]

a. Abtheilung I. für Architektur.

Professoren und Dozenten.

*Dr. **Dobbert**, Prof., Senator der Akad. d. K. ✠4.
***Jacobsthal**, Prof. ✠4.
***Koch**, Prof. ✠4.
***Kühn**, Prof., Bau-Rath ✠4.
*J. **Raschdorff**, Geh. Reg. Rath, Prof., Senator d. Akad. d. K. ✠3. ✠2. BMO GHP3a SW2b
***Rietschel**, Prof.
*Schäfer, Prof. ✠4. ✠4.
*Strack, Prof., auch Lehrer a. d. Kunstschule, Abthl. Vorsteher
*Wolff, Prof., Senator, auch Lehrer am Kunstgewerbe-Museum ✠4.
†**Adler**, Geh. Ob. Bau-Rath, Prof., s. Minist. der öffentl. Arbeiten, Abthl. III.
†**Ende**, Geh. Reg. Rath, Prof., Vorsteher eines Meister-Ateliers für Architektur u. Senator d. Akad. d. K., s. daselbst
Geyer (Otto), Bildhauer
Henseler, Prof., Lehrer am Kunstgewerbe-Museum
J. Jacob, Prof.
Krüger, Reg. u. Bau-Rath, s. Regier. Potsdam
Dr. **Lessing**, Prof., s. Kunstgewerbe-Museum
Merzenich, Bau-Rath, Architekt d. Königl. Mus., s. daselbst
† **Otzen**, Geh. Reg. Rath, Prof., Vorsteher eines Meister-Ateliers für Architektur u. Senator d. Akad. d. K., s. daselbst
O. Raschdorff, Prof.
Vollmer, Prof.

Privat-Dozenten.

Dr. **Bie**
Cremer, Prof.
Dr. **Galland** GSF3b
Günther-Naumburg, Landschafts- u. Architektur-Maler
Dr. **Gurlitt**, Archit. ✠2. BLM&WK&I SLD2
Hacker, Bau-Rath, Bau-Insp. b. Pol. Präs.
Mühlke, Bau-Insp., s. Minist. Bau-Kommiss.
Nitka, Bau-Insp., s. Pol. Präs.
Dr. **Schmid**
Schoppmeyer, Maler
Schütz, Prof.
Steeving, Architektur- u. Figurenmaler
Theuerkauf, Maler
Dr. **Voß**

b. Abtheilung II. für Bau-Ingenieurwesen.

Professoren und Dozenten.

*Brandt, Prof. ✠4.
*E. **Dietrich**, Prof., Senator
*Dr. **Doergens**, Geh. Reg. Rath, Prof. ✠4. LD2. (z. Zt. Prorektor)
*Goering, Prof.
*Müller-Breslau, Prof.

*Schlichting, Prof., Hülfslehrer a. d. landwirthschaftl. Hochschule, Abthl. Vorsteher ✠4.
Büsing, Prof.
Hopfeld, Reg. u. Bau-Rath, s. Minist. der öffentl. Arbeiten, Abthl. III.

Privat-Dozenten.

Eger, Wasser-Bau-Insp., s. Minist. Bau-Kommiss.
Knauff, Reg. Bauführer, Stadtbaumeister a. D.
Dr. Pietsch

c. Abtheilung III. für Maschinen-Ingenieurwesen mit Einschluß des Schiffbaues.

Professoren und Dozenten.

*Consentius, Prof., Hülfsarbeiter b. d. techn. Deput. f. Gewerbe, Abthl. Vorsteher
*Ludewig, Prof.
*Meyer (Georg), Prof. ✠4.
*Reuleaux, Geh. Reg. Rath, Prof., Mitgl. d. techn. Deput. f. Gewerbe ✠3. ✠2. GBZL2b ÖFJ2a RA2 SA2b SN3 NO2b
*Riedler, Prof.
*Dr. Slaby, Geh. Reg. Rath, Prof., Hülfsarb. b. d. techn. Deput. f. Gewerbe ✠4. NO3a
† Hermann, Prof., Senator, s. Berg-Akademie
Leist, Ingenieur
Martens, Prof., s. mechan. techn. Versuchs-Anstalt
Dr. Strecker, Ob. Telegraphen-Ingenieur im Reichs-Post-Amt
Wehage, Kaiserl. Reg. Rath

Sektion für Schiffbau.

† Dietrich, Chef-Konstrukteur der Kaiserl. Marine, Geh. Admiral. Rath ✠3. ✠2. ChDDII.2 MWK3 OV2b
† Flamm, dipl. Schiffbau-Ingenieur
† Görris, Wirkl. Admiral. Rath ✠4. ChDDIII.1
† Zarnack, Marine-Bau-Rath, Sektions-Vorsteher und Senator ✠4. ✠4.

Privat-Dozenten.

R. Hartmann, Kaiserl. Reg. Rath
W. Hartmann, Reg. Baumeister
Leist, Ing., s. vorher
Dr. Strecker, Ob. Telegraphen-Ingenieur im Reichs-Post-Amt, s. vorh.
Dr. Fr. Vogel, Herzogl. Braunschw. außerord. Prof.
Dr. W. Wedding

d. Abtheilung IV. für Chemie und Hüttenkunde.

Professoren und Dozenten.

°Dr. Hirschwald, Prof., Abthl. Vorsteher ✠2. LD2
*Dr. Liebermann, Prof. ✠4.
*Dr. Rüdorff, Prof., Senator ✠4.
°Dr. H. W. Vogel, Prof. ✠4. ÖFJ3
*Dr. Weeren, Prof.
*Dr. Witt, Prof.
Dr. Herzfeld, Prof., auch Hülfslehrer a. d. landwirthschaftl. Hochschule
Dr. Jurisch
Dr. v. Knorre, Prof.
Dr. Sell, Kaiserl. Geh. Reg. Rath, Prof. u. a. o. Prof. i. d. philos. Fakultät d. Univ. ✠4. ✠3. ✠2w.
Dr. H. Wedding, Geh. Berg-Rath, s. Berg-Akad.

Privat-Dozenten.

Dr. Brand
Dr. Herzfeld, Prof., s. vorher
Dr. Jurisch, s. vorher
Dr. v. Knorre, Prof., s. vorh.
Dr. Rühling
Dr. Täuber
Dr. Traube
Dr. Bistrzycki

e. Abtheilung V. für allgemeine Wissenschaften, insbesondere für Mathematik und Naturwissenschaften.

Professoren und Dozenten.

*Dr. Hauck, Geh. Reg. Rath, Prof., Abthl. Vorst. ✠4. LD2.
*Dr. Herner, Prof., auch Lehrer a. d. Kunstschule
*Dr. Lampe, Prof., Lehrer a. d. Kriegs-Akademie (z. Zt. Rektor)
*Dr. Paalzow, Prof., Lehrer a. d. Kriegs-Akademie ✠4. ✠3.
*Dr. Stahl, Prof. ✠4.
*Dr. Weingarten, Prof.
Dr. Buka, Prof.
Dr. Dziobek
Dr. Grunmach
Dr. Hamburger, Prof.
†Dr. v. Kaufmann, Prof., Senator, Priv. Doz. a. der Univ. ✠4. FEL3b JplISch3 GLE3a SpJ2b TM3 WK3b
Dr. M. Meyer
Dr. Post, Geh. Reg. Rath, Prof., s. Ministerium f. Handel und Gewerbe
Reichel, Kaiserl. Geh. Reg. Rath ✠4. NO3a

Privat-Dozenten.

Dr. Buka, Prof., s. vorher
Dr. Dziobek, s. vorher
Dr. Groß
Dr. Grunmach, s. vorher
Dr. Hamburger, Prof., s. vorher
Dr. j. & ph. Hilfe
Dr. Kalischer
Dr. Kötter (Fritz)
Dr. Müller (Richard)
Dr. Servus
Dr. Wendt
Dr. Horn

Lehrer, welcher zur Ertheilung von Unterricht in den neueren Sprachen an der technischen Hochschule berechtigt sind:

Dr. Gropp, Direktor der Realschule in Charlottenburg, für französische Sprache
G. Rossi, Lektor an der Univ., für die italienische Sprache
Dr. Tanger, Oberlehrer, für englische Sprache

2. Kassen- u. Bureau-Beamte.

Hoffmeister, Rechn. Rath, Rendant ✠4.
Seiffert, Kanzl. R., Sekretär u. Haus-Insp. ✠4.
Müller, Kassen-Kontroleur u. exped. Sekretär
Thier, exped. Sekretär, Bureau-Vorsteher
Wedemeyer, Sekretär und Registrator

3. Institute und Sammlungen.

a. Bibliothek.

Kempert, Bibliothekar

b. Architektur-Museum, Beuth-Schinkel-Museum, Cullenbach-Sammlung, Gipsabguß-Sammlung u. verschiedene kleinere Sammlungen.

Raschdorff, Geh. Reg. Rath, Prof., s. Abthl. I.

Mit der technischen Hochschule ist verbunden:

a. die mechanisch-technische Versuchs-Anstalt zur Prüfung der Festigkeit von Konstruktionsmaterialien und der Zuverlässigkeit von Festigkeitsprobirmaschinen, sowie zur Untersuchung von Papier und Schmierölen.

[Vergl. Reglement vom 27. Dezember 1887 und Vorschriften für die Benutzung der Königl. technischen Versuchs-Anstalten zu Berlin vom 3. Februar 1888. »Mittheilungen aus den Königl. technischen Versuchs-Anstalten 1888 S. 1—17« u. ZBl.f.UV. 1888 S. 379, sowie ZBl.f.BV. 1888 S. 331 ff. Durch Erlaß des Herrn Ministers der öffentlichen Arbeiten vom 26. Mai, 6. und 21. Juni 1882 (IIa. 5668; III. 9071; I. 2781) entscheidet in streitigen Fällen über die Güte der an Behörden gelieferten Metalle, sowie über Konstruktionstheile aus denselben die Königl. mechanisch-technische Versuchs-Anstalt in Berlin.]

Vorsteher: Martens, Professor
Stellvertretender Vorsteher und Vorsteher der mechanisch-technischen Abtheilung:
Rudeloff, Ingenieur
Vorsteher d. Papierprüfungs-Abtheilung:
Herzberg, Chemiker
Vorsteher der Oelprüfungs-Abtheilung:
Dr. Holde, Chemiker

b. die Prüfungs-Station für Baumaterialien zur Untersuchung der Festigkeit und anderer Eigenschaften von gebrannten u. ungebrannten künstlichen Steinen, sowie Bruchsteinen, Zementen, Kalken, Gipsen, Röhren und anderen Baumaterialien.

[Vergl. Reglement vom 27. Dezember 1887 und Vorschriften für die Benutzung der Königl. techn. Versuchs-Anstalten zu Berlin vom 3. Februar 1888 »Mittheilungen aus den Königl. techn. Versuchs-Anstalten 1888 (S. 1—6 u. 20—33)« u. ZBl.f.UV. 1888 S. 376 ff., sowie ZBl.f.BV. 1888 S. 330.]

Vorsteher: Dr. Böhme, Prof. ⛨4. DD3
Assistent: Burchartz, Bau-Ingenieur

Beide Anstalten haben die Aufgabe, Versuche im allgemeinen wissenschaftlichen und öffentlichen Interesse anzustellen und auf Grund von Aufträgen von Behörden und Privaten Festigkeits-Prüfungen auszuführen. Durch Erlaß des Ministers d. öffentl. Arbeiten vom 16. August 1880, dem sich auch die übrigen Ministerien angeschlossen haben, ist die Prüfungs-Station für Baumaterialien auch als technisch entscheidende Instanz in Streitfällen über die Güte der an Behörden gelieferten Zemente eingesetzt worden. Um für den Zusammenhang der beiden vorgenannten Anstalten mit der, verwandte Zwecke verfolgenden, mit der Berg-Akademie verbundenen chemisch-technischen Versuchs-Anstalt (s. S. 115) Sorge zu tragen, die Versuchsarbeiten einer jeden zu überwachen und die für die Anstalten eingehenden Aufträge der Staatsbehörden zu vermitteln, ist eine Aufsichts-Kommission niedergesetzt, deren Befugnisse durch das Reglement vom 23. Januar 1880 (ZBl. f. UV. 1880 S. 556 ff. u. MBl. f. V. 1880 S. 203 ff.) festgestellt sind.

Aufsichts-Kommission für die mechanisch-technische und für die chemisch-technische Versuchs-Anstalt, sowie für die Prüfungs-Station für Baumaterialien.
(Geschäftslokal: W. Wilhelmstr. Nr. 80.)

Vorsitzender: Se. Exz. Schultz, Wirkl. Geh. Rath, Direktor i. Minist. der öffentl. Arbeiten ꝛc., s. das.

Mitglieder.

Dr. Wehrenpfennig, Geh. Ob. Reg. u. vortr. Rath i. Ministerium d. geistl. ꝛc. Angel., s. das., Abthl. IIa.
Mosler, Geh. Ob. Reg. u. vortr. Rath im Minist. für Handel u. Gewerbe ꝛc., s. Zentr. Abthl.
v. Roenne, Geh. Ob. Berg-Rath, s. Minist. für Handel u. Gewerbe, s. Abthl. f. Berg- ꝛc. Wesen
Lange, Geh. Baurath, s. Minist. der öffentl. Arbeiten, Abthl. III.
Wichert, Geh. Baurath, s. Minist. der öffentl. Arbeiten, Abthl. f. d. Eisenbahnwesen

B. Die Technischen Hochschulen in Hannover und Aachen,

s. Provinzial-Behörden.

XI. Die Provinzial-Gewerbe-Schulen.

Durch Zirkular-Erlaß des Ministers für Handel ꝛc. vom 1. November 1878 sind die nach den Verordnungen vom 21. Mai 1870 eingerichteten sogenannten reorganisirten Gewerbeschulen umgestaltet worden:

Hiernach sind 1) die Gewerbeschulen zu Breslau, Gleiwitz und Köln zu Ober-Realschulen (Realschulen ohne Latein mit neunjährigem Lehrgang und zwei fremden modernen Sprachen) umgebildet worden.

2) Die Gewerbeschule (spätere Ober-Realschule) zu Koblenz ist zu einem Realgymnasium und die Gewerbeschule zu Krefeld, sowie die Ober-Realschulen zu Potsdam, Halberstadt und Elberfeld sind zu Realschulen umgewandelt worden. Mit den Ober-Realschulen zu Breslau und Gleiwitz sind Fachschulen verbunden, in welche die Schüler nach Absolvirung der Untersekunda eintreten können.

Dagegen sind 3) die Gewerbeschulen zu Hagen, Barmen, Bochum und Aachen zu höheren Bürgerschulen resp. Realschulen nebst daran geknüpften Fachschulen umgestaltet worden. Die Fachschulen dienen überwiegend den maschinentechnischen Gewerben. In Bochum ist die Fachschule von der höheren Bürgerschule gänzlich getrennt und hat den Charakter einer niederen Fachschule für Eisenhüttenleute erhalten. Der Lehrplan der Gewerbeschule zu Saarbrücken ist dem einer Realschule angenähert. Eine gleichmäßige Prüfungsordnung für die oben gedachten mittleren Fachschulen ist unter dem 17. Oktober 1883 erlassen (ZBl.f.UV. 1883 S. 558), und sind die Prüfungen nach diesen Bestimmungen unter Mitwirkung eines technischen Kommissars seitdem abgehalten worden.

Die Mehrzahl der unter 1, 2 und 3 genannten Lehranstalten ist inzwischen von den betreffenden Städten in eigene Verwaltung genommen gegen Gewährung eines, den bisherigen Leistungen entsprechenden festen Zuschusses seitens des Staates.

XII. Die Prüfungs-Kommissionen.

A. Die Prüfungs-Kommissionen in Berlin.

1. Aerztliche Prüfungs-Kommission zu Berlin für 1. Oktober 1892/93.

Vorsitzender: (fehlt z. Zt.)
Stellvertreter: Dr. Skrzeczka, Geh. Ob. Med. Rath s. Abthl. III. d. Minist

Examinatoren.

für den 1. Abſchnitt (Anatomie)

Dr. Waldeyer, Geh. Med. Rath, Prof., } (wechſelnd)
Dr. Hertwig, Prof. } f. Univ.

für den 2. Abſchnitt (Phyſiologie)

Dr. du Bois-Reymond, Geh. Med. Rath, Prof., f. Univ.

für den 3. Abſchnitt (Pathologiſche Anatomie und allgemeine Pathologie)

Dr. Virchow, Geh. Med. Rath, Prof., f. Univ.

für den 4. Abſchnitt (Chirurgie und Ophthalmiatrie)

Dr. v. Bardeleben, Geh. Ob. Med. Rath, Prof. } f. Univ.
Dr. v. Bergmann, Geh. Med. Rath, Prof. ꝛc. } f. Univ.
Dr. Köhler, Prof., Ob. Stabsarzt I. Kl., f. Charité
Dr. Schweigger, Geh. Med. Rath, Prof., f. Univ.

für den 5. Abſchnitt (Medizin)

Dr. Leyden, Geh. Med. Rath, Prof. } f. Univ.
Dr. Gerhardt, Geh. Med. Rath, Prof. } f. Univ.
Dr. Jolly, Geh. Med. Rath, Prof. } f. Univ.
Dr. Senator, Geh. Med. Rath, a. o. Prof. } f. Univ.
Dr. Liebreich, Geh. Med. Rath, Prof. } f. Univ.

für den 6. Abſchnitt (Geburtshülfe und Gynäkologie)

Dr. Gusserow, Geh. Med. Rath, Prof. } f. Univ.
Dr. Olshauſen, Geh. Med. Rath, Prof. } f. Univ.
Dr. Fasbender, a. o. Prof. } f. Univ.

für den 7. Abſchnitt (Hygiene)

Dr. Rubner, Prof., f. Univ.

für die zahnärztliche Prüfung

Dr. Buſch, a. ord. Prof. } f. Univ.
Dr. Baume, Prof. u. Zahnarzt } f. Univ.
Dr. Miller, Prof. u. Zahnarzt } f. Univ.
Dr. Warnekros, Prof., Zahnarzt } f. Univ.

2. Pharmazeutiſche Prüfungs-Kommiſſion in Berlin für 1. Oktober 1892/93.

Vorſitzender: Dr. Schönfeld, Geh. Ob. Med. Rath, f. Abthl. III. des Miniſt.

Examinatoren.

Dr. Schönfeld, Geh. Ob. Med. Rath, f. vorher
Dr. Kundt, Prof. } f. Univ.
Dr. Engler, Prof. } f. Univ.
Dr. Garcke, a. o. Prof. } f. Univ.
Dr. Pinner, a. o. Prof. } f. Univ.
Frölich, Apotheken-Beſitzer, f. techn. Komm. für pharmazeutiſche Angelegenheiten
Dr. Hörmann, Hof-Apotheker, f. Hof-Apotheke

3. Prüfungs-Kommiſſion für die Erlangung der Qualifikation zum Selbſtdispenſiren homöopathiſcher Arzneien.

Vorſitzender: Dr. Schönfeld, Geh. Ob. Med. Rath, f. vorher

Examinatoren.

Dr. Fiſcher, prakt. Arzt in Weſtend bei Charlottenburg
Dr. Pinner, a. ord. Prof., f. Univ.
Dr. Schacht, Apothekenbeſitzer, Med. Aſſ., f. techn. Komm. für pharmazeutiſche Angelegenheiten

4. Wiſſenſchaftliche Prüfungs-Kommiſſion für die Kandidaten des höheren Schulamts in Berlin (f. d. Provinz Brandenburg) für 1. April 1892/93.

[vergl. Ordnung der Prüfung für das Lehramt an höheren Schulen vom 5. Februar 1887 (ZBl. f. UV. S. 182).]

Ordentliche Mitglieder.

Dr. Klix, Geh. Reg. und Prov. Schul-Rath, zugl. Dir. d. Komm., f. Prov. Schul-Koll. } (deutſche Sprache und Literatur)
Dr. Weinhold, Geh. Reg. Rath, Prof. } (deutſche Sprache und Literatur)
Dr. Vahlen, Geh. Reg. R., Prof. } (klaſſiſche Philologie)
Dr. Diels, Prof. } (klaſſiſche Philologie)
Dr. Fuchs, Prof. } (Mathematik)
Dr. Schwarz, Prof. } (Mathematik)
Dr. Kundt, Prof. (Phyſik)
Dr. Lenz, Prof. } (Geſchichte)
Dr. Scheffer-Boichorſt, Prof. } (Geſchichte)
Dr. Dilthey, Prof. } (Philoſophie u. Pädagogik)
Dr. Paulſen, a. o. Prof. } (Philoſophie u. Pädagogik)
D. Dr. Commatzſch, a. o. Prof. (ev. Theologie)
Dr. Zupitza, Prof. (Engliſche Sprache)
Dr. Tobler, Prof. (Franzöſiſche Sprache)
Dr. Frhr. v. Richthofen, Prof. (Geographie)

Außerordentliche Mitglieder.

Dr. Schulze, Geh. Reg. R., Prof. (Zoologie)
Dr. Engler, Prof. (Botanik)
Dr. Schneider, Geh. Reg. Rath, a. o. Prof. } (Chemie)
Dr. Klein, Geh. Berg-R., Prof. (Mineralogie)
D. Dillmann, Prof. (Hebräiſch)
Dr. Brückner, a. o. Prof. (Polniſche Sprache)
Dr. Jahnel, Ehrendomherr, Propſt (kath. Theologie)

5. Prüfungs-Kommiſſion für die Vorſteher der Taubſtummen-Anſtalten in Berlin für 1. April 1892/93.

[Vergl. die Prüfungs-Ordnung für Vorſteher an Taubſtummen-Anſtalten vom 11. Juni 1881 (veröffentlicht in allen Amtsbl. und im ZBl. f. UV. 1881. S. 462).

Vorſitzender: Dr. Schneider, Wirkl. Geh. Ob. Reg. Rath, f. Miniſterium, Abthl. II.

Mitglieder.

Walther, Direktor der Königl. Taubſtummen-Anſtalt zu Berlin, f. daſelbſt
Rode, Schul-Rath (m. d. Range d. Räthe IV. Kl.) zu Erfurt ✠ 4. SEK3
Weißweiler, Direktor der Taubſtummen-Anſtalt zu Köln a. Rh., f. Prov. Schul-Kollegium zu Koblenz

6. Prüfungs-Kommiſſion für Turnlehrer bezw. Schwimm- und Fechtlehrer.

[Vergl. Prüfungs-Ordnung vom 22. Mai 1890 mit Anlage a. und b. (ZBl. f. UV. 1890 S. 603).]

Vorſitzender: Dr. Köpke, Geh. Reg. Rath u. vortr. Rath im Miniſt. d. geiſtl. ꝛc. Ang., Direktor der Turnlehrer-Bildungsanſtalt, f. Abthl. IIa d. Miniſt.

Mitglieder.

Dr. Euler, Schul-Rath, Prof., Unterrichts-Dirig. der Turnlehrer-Bildungsanstalt, s. daselbst
Eckler, Prof., Oberlehrer an dieser Anstalt, s. das.
Dr. Brösike, Lehrer der Anatomie
Dr. Hermann, Prof., Oberlehrer am Askanischen Gymnasium zu Berlin

6a. Prüfungs-Kommission für Turnlehrerinnen.

[Vergl. Prüfungs-Ordnung für Turnlehrerinnen vom 22. Mai 1890 mit Anlage. (ZBl.f.UV. 1890 S. 607).]

Vorsitzender: Dr. Köpke, Geh. Reg. Rath, Direktor der Turnlehrer-Bildungsanstalt, s. vorher

Mitglieder.

Dr. Euler, Schul-Rath, Prof., Unterrichts-Dirig., s. vorher
Eckler, Prof., Oberlehrer, s. vorher
Schobert, Schulvorst.
Frau Prof. M. Angerstein, geb. Below

Außerdem besteht in Berlin eine Prüfungs-Kommission für Lehrer an Mittelschulen und für Rektoren der Provinz Brandenburg, sowie eine solche für Lehrer an Taubstummen-Anstalten. Für diejenigen Bewerberinnen für das Schulamt, welche nicht an einer gemäß § 3 Abs. 2 der Prüfungs-Ordnung für Lehrerinnen und Schulvorsteherinnen vom 24. April 1874 (ZBl.f.UV. 1875 S. 479) berechtigten Anstalt die Entlassungs-Prüfung ablegen, sind Kommissionen für die Provinz Brandenburg in Berlin, Potsdam und Frankfurt a. O. eingerichtet; bei der Kommission in Berlin findet auch die Prüfung der Schulvorsteherinnen statt.

Für die Prüfung von Zeichenlehrern und Zeichenlehrerinnen an höheren Schulen und von Zeichenlehrerinnen an mehrklassigen Volks- und mittleren sowie höheren Mädchenschulen sind vorläufig in Berlin und Breslau Kommissionen eingerichtet u. neue Prüfungsordnungen mit dem 23. April 1885 in Kraft getreten.

Ferner bestehen in Berlin eine Kommission für Prüfung von Lehrerinnen der französischen und englischen Sprache auf Grund der Prüfungsordnung vom 5. Aug. 1887 (ZBl.f.UV. 1887 S. 635 ff.) und zwei Prüfungs-Kommissionen für Lehrerinnen der weiblichen Handarbeiten (Prüf. Ordn. vom 22. Oktober 1885).

Die Prüfungstermine dieser Kommissionen werden alljährlich durch das Zentral-Blatt f. d. Unterrichts-Verwalt. sowie durch die Reg. Amts-Blätter bekannt gemacht.

B. Die Prüfungs-Kommissionen in den Provinzen,

s. Provinzial-Behörden.

XIII. Die pädagogischen Seminare für höhere Schulen.

A. Das Seminar in Berlin.

Direktor.

S. Kern, Prof., Direktor des Köllnischen Gymnasiums in Berlin

B. Die Seminare in den Provinzen.

Solche bestehen in Königsberg, Danzig, Stettin, Posen, Breslau, Magdeburg, Göttingen, Münster, Cassel und Koblenz, s. bei den Provinzial-Schul-Kollegien in den betr. Provinzen.

Infolge der Ministerial-Verfügung vom 15. März 1890 sind in Verbindung mit Gymnasien und Realgymnasien zur praktischen Vorbildung der Schulamtskandidaten folgende »pädagogische Seminare« gegründet worden, die unter der Leitung der betr. Direktoren stehen. Der Kursus geht entweder von Ostern zu Ostern oder von Michaelis zu Michaelis:

1. Tilsit: Gymn. (Ost.)
2. Marienwerder: Gymn. (Ost.)
3. Berlin: Wilhelms-Gymn. (Mich.)
4. Berlin: Friedr. Wilh. Gymn. (Ost.)
5. Berlin: Königst. Gymn. (Mich.)
6. Berlin: Königst. Realgymn. (Ost.)
7. Berlin: Dorotheenst. Realgym. (Ost.)
8. Prenzlau: Gymn. (Ost.)
9. Landsberg a. W.: Gymn. (Ost.)
10. Perleberg: Realgymn. (Mich.)
11. Stettin: König Wilh. Gymn. (Ost.)
12. Greifswald: Gymn. (Mich.)
13. Bromberg: Gymn. (Ost.)
14. Breslau: Friedrichs-Gymn. (Mich.)
15. Breslau: Ober-Realschule (Mich.)
16. Liegnitz: Gymn. (Mich.)
17. Liegnitz: Ritter-Akademie (Ost.)
18. Wernigerode: Gymn. (Ost.)
19. Flensburg: Gymn. (Mich.)
20. Altona: Gymn. (Ost.)
21. Kiel: Gymn. (Ost.)
22. Hannover: Lyceum I. (Ost.)
23. Göttingen: Gymn. (Ost.)
24. Goslar: Gymn. u. Realgymn. (Ost.)
25. Leer: Gymn. u. Realgymn. (Mich.)
26. Minden: Gymn. u. Realgymn. (Mich.)
27. Warburg: Gymn. (Ost.)
28. Arnsberg: Gymn. (Ost.)
29. Iserlohn: Realgymn. (Ost.)
30. Marburg: Gymn. (Mich.)
31. Wiesbaden: Gymn. (Ost.)
32. Frankfurt a. M.: Klingersch. Ob.Realsch. (Ost.)
33. M.-Gladbach: Gymn. u. Realgymn. (Mich.)
34. Bonn: Gymn. (Ost.)
35. Köln: Friedr. Wilh. Gymn. (Ost.)
36. Düsseldorf: Realgymn. u. Gymn. (Mich.)

XIV. Die Königl. Turnlehrer-Bildungsanstalt zu Berlin.

(SW. Friedrichstr. Nr. 229.)

[Dieselbe hat die Aufgabe, Turnlehrer, namentlich für die höheren Lehranstalten des Preußischen Staates, sowie Turnlehrerinnen auszubilden; vgl. Minist. Verf. v. 6. Juni 1884. Ueber den dreimonatl. Turnkursus für Lehrerinnen s. Minist. Verf. vom 13. März 1880 (ZBl.f.UV. 1880 S. 302) und Minist. Verf. v. 24. Nov. 1884 (ZBl.f.UV. 1885. S. 211).]

Direktor: Dr. Köpke, Geh. Reg. Rath u. vortr. Rath im Minist. d. geistlichen ꝛc. Angelegenheiten, s. daselbst

Unterrichts-Dirigenten:
- Dr. Euler, Schul-Rath (mit dem Range der Räthe IV. Kl.), Prof. ✠4. ✠3.
- Dr. Küppers, Schul-Rath (m. d. Range der Räthe IV. Kl.) ✠2. LD1.

Lehrer:
- Eckler, Prof., Ober-Lehrer, zugl. Bibliothekar und Rendant ✠4.
- Dr. Brösike, Lehrer für Anatomie

XV. Große Heil-Anſtalt der Charité in Berlin.

(NW. Unterbaumſtr. Nr. 7. u. Luiſenſtr. Nr. 13.)

Direktion.

Aerztlicher Direktor: Dr. Schaper, Gen. Arzt II. Kl. à l. s. des San. Korps ✠4. ✠2w. BrsL3b PVV3 RW4 SpJ2b HSEH2b

Verwaltungs-Direktor: Spinola, Geh. Ob. Reg. Rath (m. d. Range d. Räthe II. Kl.) ✠3.

Juſtitiar: Raffel, Wirkl. Geh. Ob. Reg. Rath (m. d. Range d. Räthe I. Kl.) ✠2. ÖEK3 RSt2

Dirigirende Aerzte und kliniſche Lehrer.

Dr. Leyden, Geh. Med. Rath, Prof., dirig. Arzt u. Direktor der erſten mediz. Klinik, ſ. Univ.

Dr. Gerhardt, Geh. Med. Rath, dirig. Arzt u. Direktor der zweiten mediz. Klinik, ſ. Univ.

Dr. O. Fränkel, Geh. Med. Rath, Ob. Stabs-Arzt I. Kl., a. o. Prof., dirig. Arzt einer Abthl. für innerl. Kranke, ſ. Univ.

Dr. Senator, Geh. Med. Rath, a. o. Prof., dirig. Arzt einer Abthl. für innerl. Kranke u. auftrw. Direktor der Poliklinik d. Univ., ſ. Univ.

Dr. v. Bardeleben, Geh. Ob. Med. Rath, Gen. Arzt I. Kl. (m. d. Range als Gen. Major) u. Prof., dirig. Arzt der Abthl. für äußerliche Kranke u. Direktor der chirurg. Klinik, ſ. Univ.

Dr. Lewin, Geh. Med. Rath, a. o. Prof., dirig. Arzt und klin. Lehrer der Abthl. für Syphilis und für kranke Gefangene, ſ. Univ.

Dr. Jolly, Geh. Med. Rath, Prof., dirig. Arzt u. klin. Lehrer d. Abthl. f. Geiſtes-, Krampf- und Nervenkranke, ſ. Univ.

Dr. Burchardt, Prof., Ob. Stabs-Arzt I. Kl., Erſter Garniſonarzt von Berlin u. Priv. Dozent, dirig. Arzt der Abthl. für Augenkranke ✠3. ✠4w. ✠3. ✠2w. MMV2.r.B.

Dr. Henoch, Geh. Med. Rath, a. o. Prof., dirig. Arzt u. klin. Lehrer bei der Abthl. für kranke Kinder, ſ. Univ.

Dr. Guſſerow, Geh. Med. Rath, Prof., dirig. Arzt und klin. Lehrer an der Gebär-Anſt., ſowie bei d. gynäkolog. Abthl. u. Direkt. d. Hebammen-Lehr-Anſt. daſelbſt, ſ. Univ.

Dr. Köhler, Prof., Ob. Stabs-Arzt I. Kl., Regts. Arzt d. Garde-Küraſſier-Regts., ſtellvertr. dirig. Arzt b. d. Abthl. f. äußerl. Kranke ✠4. ✠2w. JpIISch4

Dr. Schweninger, a. o. Prof., dirig. Arzt u. klin. Lehrer bei der Abthl. für Hautkranke, ſ. Univ.

Proſektur: Dr. Virchow, Geh. Med. Rath, Prof., Proſektor, ſ. Univ.
Dr. Jürgens, Kuſtos
Dr. Iſrael, Privat-Dozent, erſter Aſſiſtent

[Die Stellen der Aſſiſtenz-Aerzte werden durch 12 Stabs-Aerzte des Königl. Friedrich-Wilhelms-Inſtituts und 7 Zivil-Aerzte verwaltet. Außerdem ſind an den kliniſchen Inſtituten 8 Extern-Aſſiſtenten und 28 Unterärzte angeſtellt.]

Prediger.

Schulze, erſter Prediger ✠3. | Rohde, zweiter Pred. | Dr. Entzian, dritter Pred.

Bureau- und Kaſſen-Beamte.

Dannehl, Rechn. Rath, Rendant | Türcke, Rechn. Rath, Bureau-Vorſteher

Büge, Kanzl. Rath, Regiſtrator

(Außerdem fungiren noch 10 Bureau- und Kaſſen-Beamte.)

Hirſchmann, Oekonomie-Inſpektor

(Außerdem fungiren 9 Stations-Inſpektoren.)

Apotheker.

(Die Arzneien für die Kranken werden durch vier approbirte Apotheker, welche ſämmtlich in der Anſtalt wohnen, in der Anſtalts-Apotheke bereitet.)

In der Charité befindet ſich:

Die Königl. Krankenwart-Schule.

Lehrer: (fehlt z. Zt.)

Mit der Charité verbunden iſt:

Das Inſtitut für Infektions-Krankheiten.

Direktor: Dr. Koch, Geh. Med. Rath, Prof., ſ. Univ.

Vorſteher der wiſſenſchaftlichen Abtheilung:
Dr. Pfeiffer, Priv. Dozent, ſ. Univ.

Vorſteher der Kranken-Abtheilung:
Dr. Brieger, a. o. Prof., ſ. Univ.

(Außerdem fungiren bei dieſem Inſtitut 4 Aſſiſtenzärzte und 3 Unterärzte.)

XVI. Die Sachverſtändigen-Vereine für den Königl. Preuß. Staat.

(Die Sachverſtändigen-Vereine halten ihre Sitzungen im Sitzungszimmer des Miniſteriums der geiſtlichen ꝛc. Angelegenheiten.)

1. Literariſcher Sachverſtändigen-Verein.

[Derſelbe iſt eingeſetzt auf Grund des Reichsgeſetzes vom 11. Juni 1870, betr. das Urheberrecht an Schriftwerken ꝛc. (BGBl. S. 339 ff.) und der Inſtruktionen des Reichskanzler-Amts, bezw. des Reichskanzlers vom 12. Dezember 1870 (BGBl. S. 621 ff.), vom 16. Juli 1879 (RZBl. S. 490) und vom 25. Oktober 1882 (RZBl. S. 417) zur Begutachtung von Fragen über den Nachdruck von Schriftwerken und ſolchen Abbildungen, welche nicht als Werke der bildenden Künſte anzuſehen ſind, ſowie über die unerlaubte Aufführung dramatiſcher Werke.]

Vorſitzender: Dr. Dambach, Wirkl. Geh. Ob. Poſt-Rath (mit dem Range der Räthe I. Kl.), vortr. Rath, Juſtitiar u. Abthl. Dirig. im Kaiſerl. Reichs-Poſt-Amt, a. o. Prof. der Rechte, Mitgl. d. HH. u. Kronſyndikus ✠2.m.St. ✠2.m.St. AAB2b LEK1 GLE2a PCH2 RSt2

Mitglieder.

Dr. Hinſchius, Geh. Juſt. Rath, Prof. a. d. Univ., ſ. Univ., zugl. Stellvertr. des Vorſitzenden

Dr. Dernburg, Geh. Juſt. Rath, Prof. a. d. Univ., ſ. Univ.

W. Herz, Verlags-Buchhändler ✠3. HSEH2b

Dr. Hirsch, Geh. Med. Rath, Prof., s. Univ.
Dr. Töche-Mittler, Hof-Buchhändler u. Hof-Buchdrucker 4. 3 3.
Mühlbrecht, Verlagsbuchhändler 4. RSt3

Stellvertreter.

Dr. Hübler, Geh. Ob. Reg. Rath, Prof. an der Univ., s. daselbst
Höfer, Verlagsbuchhändler
Dr. Dande, Geh. Reg. Rath, Univ. Richter, s. Univ.
Dr. Jul. Rodenberg, Schriftsteller 4.
Ernst Reimer, Verlagsbuchhändler GBZL3b
Dr. Hübner, Prof. a. d. Univ., s. Univ.
Dr. Oppermann, Staatsanwalt, s. Landgericht I.

2. Musikalischer Sachverständigen-Verein.

[Derselbe ist eingesetzt auf Grund des Reichsgesetzes vom 11. Juni 1870, betr. das Urheberrecht an Schriftwerken ꝛc. (BGBl. S. 339 ff.) und der Instruktionen des Reichskanzler-Amts, bezw. des Reichskanzlers vom 12. Dezember 1870 (BGBl. S. 621 ff.), vom 16. Juli 1879 (RZBl. S. 490) und vom 25. Oktober 1882 (RZBl. S. 417) zur Begutachtung von Fragen über den Nachdruck musikalischer Kompositionen und über die unerlaubte Aufführung musikalischer oder dramatisch-musikalischer Werke.]

Vorsitzender: Dr. Dambach, Wirkl. Geh. Ob. Post-Rath ꝛc., s. vorher

Mitglieder.

Golz, Kammerger. Rath, s. Kammergericht, zugl. Stellvertreter des Vorsitzenden
Jul. Weiß, Komponist und Musikverleger
Bahn, Hof-Buch- u. Musikalienhändler
Löschhorn, Prof., s. akademisches Institut für Kirchenmusik
Hugo Bock, Hof-Musikalienhändler 4. LD2.
Dr. Blumner, Prof. u. Direkt. d. Sing-Akademie, s. Senat d. Königl. Akademie d. Künste

Stellvertreter.

Radecke, Prof., Mitgl. d. Sen. d. Akademie d. Künste, Direktor d. akad. Instituts f. Kirchenmusik, s. daselbst
Albert Becker, Prof., Direkt. d. Dom-Chors, Senator d. Akademie d. Künste, Sektion für Musik, s. ebenda
Dr. Alsleben, Prof., s. akademisches Institut für Kirchenmusik
Klingner, Kammerger. Rath, s. Kammergericht

3. Künstlerischer Sachverständigen-Verein.

[Derselbe ist eingesetzt auf Grund des Reichsgesetzes vom 9. Januar 1876, betr. das Urheberrecht an Werken der bildenden Künste (RGBl. S. 4 ff.) und der Instruktionen des Reichskanzler-Amts, bezw. des Reichskanzlers vom 29. Februar 1876 (RZBl. S. 117 ff.), vom 16. Juli 1879 (RZBl. S. 490) und vom 25 Oktober 1882 (RZBl. S. 417) zur Begutachtung von Fragen über die unerlaubte Nachbildung von Werken der bildenden Künste.]

Vorsitzender: Dr. Dambach, Wirkl. Geh. Ob. Post-Rath ꝛc., s. vorher

Mitglieder.

Schrader, Prof., Geschichtsmaler, Senator der Ak. d. K. (s. daselbst), zugl. Stellv. des Vorsitzenden
Ernst, Kunst- u. Buchhändler 4. 4.
Sußmann-Hellborn, Prof., s. Kunstgew. Museum
Ende, Geh. Reg. Rath, Prof., s. Senat d. Akademie d. Künste
Aler. Duncker, Hof-Buchhändler 2. 3. 3. LD1. HG4 BHM3 FEL3b MWK3 RmK2b RA2 RSt2 SV3 HSEH3a SpJ3
Dr. Dande, Geh. Reg. Rath, Universitäts-Richter, s. Univ.

Stellvertreter.

P. Meyerheim, Prof., Genremaler, s. Akad. d. Künste
L. Jacoby, Prof., s. Königl. Museen
Busse, Kaiserl. Geh. Ob. Reg. Rath, Direktor der Reichsdruckerei, s. techn. Deput. f. Gewerbe
Schaper (S.), Prof., Bildhauer, s. Akad. d. Künste,

4. Photographischer Sachverständigen-Verein.

[Derselbe ist eingesetzt auf Grund des Reichsgesetzes vom 10. Januar 1876, betr. den Schutz der Photographien gegen unbefugte Nachbildung (RGBl. S. 8 ff.), und der Instruktionen des Reichskanzler-Amts, bezw. des Reichskanzlers vom 29. Februar 1876 (RZBl. S. 117 ff.), vom 16. Juli 1879 (RZBl. S. 490) und vom 25. Oktober 1882 (RZBl. S. 417) zur Begutachtung von Fragen über die unerlaubte Nachbildung photographischer Aufnahmen.]

Vorsitzender: Dr. Dambach, Wirkl. Geh. Ob. Post-Rath ꝛc., s. vorher

Mitglieder.

Schrader, Prof. u. Geschichtsmaler, s. Akad. der Künste, zugl. Stellvertr. des Vorsitzenden
Alex. Duncker, Hof-Buchhändler, s. vorher
Dr. Vogel, Prof., s. Techn. Hochschule
Heckert, Maler u. Lithgr., s. Akad. der Künste
Ernst, Kunst- und Buchhändler, s. vorher
Hartmann, Architekturmaler

Stellvertreter.

Busse, Kaiserl. Geh. Ob. Reg. Rath, Direktor der Reichsdruckerei, s. techn. Deput. f. Gewerbe
Dr. Stolze PrS&L4
Hechner, Photograph u. Maler

5. Gewerblicher Sachverständigen-Verein.

[Derselbe ist eingesetzt auf Grund des Reichsgesetzes vom 11. Januar 1876, betreffend das Urheberrecht an Mustern und Modellen (RGBl. S. 11 ff.), und der Instruktionen des Reichskanzler-Amts, bezw. des Reichskanzlers vom 29. Februar 1876 (RZBl. S. 117 ff.), vom 16. Juli 1879 (RZBl. S. 490) und vom 25. Oktober 1882 (RZBl. S. 417) zur Begutachtung von Fragen über die unerlaubte Nachbildung der durch das Reichsgesetz vom 11. Januar 1876 geschützten gewerblichen Muster und Modelle.]

Vorsitzender: Dr. Dambach, Wirkl. Geh. Ob. Post-Rath ꝛc., s. vorher

Mitglieder.

Lüders, Geh. Ob. Reg. Rath, s. Ministerium für Handel ꝛc., zugl. Stellv. des Vorsitzenden
Dr. Hinschius, Geh. Just. Rath, Prof., s. Univ.
Brunow, erster Direktor d. Kunstgewerbe-Museums, s. Königl. Museen
Dr. Weigert, Stadtrath und Fabrikbesitzer
Sußmann-Hellborn, Prof., s. Kunstgew. Museum
March, Kommz. Rath in Charlottenburg 3. ÖEK3

Ad. Heyden, Bau-Rath, s. Akademie d. Künste
Dr. Lessing, Prof., Direkt. d. Samml. d. Kunstgewerbe-Museums ꝛc., s. daselbst
Dr. Siemering, Prof. u. Bildhauer, s. Senat der Akademie d. Künste

Stellvertreter.

Heese, Kommerzien-Rath ✠3.
Lieck, Tapetenfabrikant ✠4.
E. Puls, Fabrikant schmiedeeiserner Ornamente ꝛc.
Ihne, Hofbau-Rath und Hofarchitekt, s. Ober-Hofmarschall-Amt
Dr. Daude, Geh. Reg. Rath, Univ. Richter, s. vorh.
Spannagel, Fabrikant von Möbelstoffen ꝛc.
Schaper, Hof-Goldschmied
Dr. Oppermann, Staatsanwalt, s. vorher

XVII. Die Kommission zur Berathung über die Vertheilung des durch Allerhöchstes Patent vom 9. November 1859 zum Andenken Schillers gestifteten dramatischen Preises in Berlin

(für die in den Jahren 1887/89 erschienenen Werke).

[Vergl. Allerh. Patent v. 9. Novbr. 1859, betr. einen aus Anlaß der hundertjährigen Geburtstags-Feier Schillers ausgesetzten, von 3 zu 3 Jahren zu ertheilenden Preis von Eintausend Thaler Gold nebst einer goldenen Denkmünze für das beste Werk der deutschen dramat. Dichtkunst ZBl. f. U. V. 1859 S. 641.]

Die Kommission für die in den Jahren 1887/89 erschienenen Werke hat ihre Aufgabe erledigt; die Kommission für die in den Jahren 1890/92 erscheinenden Werke wird erst im Jahre 1893 zusammengesetzt.

XVIII. Die Landes-Kommission zur Berathung über Verwendung der Fonds für Kunstzwecke zu Berlin.

A. Becker, Prof., Präs. der Akademie d. Künste, s. daselbst
Bokelmann, Geschichtsmaler in Düsseldorf
G. Eilers, Prof., Kupferstecher in Berlin, Mitgl. d. Akademie d. Künste, s. daselbst
Ende, Geh. Reg. Rath, Prof., Mitgl. d. Akademie des Bauwesens u. des Senats d. Akademie d. Künste, s. daselbst
Ed. v. Gebhardt, Prof., Lehrer an der Kunst-Akademie zu Düsseldorf, s. daselbst
K. Gesellschap, Prof., Geschichtsmaler u. Senator d. Akademie d. Künste, s. daselbst
Heyden, Baurath in Berlin, Mitgl. d. Akademie d. Künste, s. daselbst
Peter Janssen, Prof., Lehrer an der Kunst-Akademie in Düsseldorf, s. daselbst
Dr. Jordan, Geh. Ob. Reg. und vortragender Rath, auftrw. Direktor der National-Galerie, Senator der Akademie der Künste in Berlin, s. Minist. Abthl. I. u. II a.
Se. Exc. v. Keudell, Kaiserl. Wirkl. Geh. Rath zu Hohenlübbichow, Mitgl. d. AH. ✠1. ✠1. ✠3. ✠2. LD1. GBZL1 BHM2a FEL2b JM&L1 JK1 MWK1a ÖEK2 ÖFJ1 OV2b RSt1 GSF1 HSEH1 TM1
Paul Meyerheim, Prof. in Berlin, s. Akademie d. Künste daselbst unter 3a
M. Schmidt, Prof., Mitgl. d. Akademie d. Künste, Lehrer an der Kunst-Akademie zu Königsberg, s. daselbst
Jul. Schrader, Prof. u. Lehrer an der akademischen Hochschule für die bildenden Künste, Senator der Akademie d. Künste, s. daselbst
Dr. Siemering, Prof., Bildhauer in Berlin, Senator d. Akademie d. Künste, s. daselbst
v. Werner, Prof. und Direktor der akademischen Hochschule für d. bildenden Künste, Senator d. Akademie d. Künste, s. daselbst
R. Wittig, Prof., Lehrer der Bildhauerkunst an der Kunst-Akademie zu Düsseldorf, s. daselbst

Von dem Ministerium der geistlichen ꝛc. Angelegenheiten und dem Ministerium des Königlichen Hauses ressortirt:

die Königl. Hof-Apotheken-Kommission.

Erster Kommissarius: Dr. Leuthold, Gen. Arzt I. Kl., Korps-Arzt des Garde-Korps u. Prof., Leibarzt des Kaisers und Königs, s. Leibarzt Allerhöchstdesselben
Zweiter Kommissarius: Dr. A. Schneider, Geh. Reg. Rath, a. ord. Prof. an der Universität, s. daselbst
Dritter Kommissarius: Löwenberg, Geh. Ob. Reg. Rath, s. Min. d. geistl. ꝛc. Angel.

Sekretär: Röseler, Geh. Registrator im Min. d. geistl. ꝛc. Angel.

Hof-Apotheke.

Hof-Apotheker: Dr. Hörmann ✠4.
Ober-Provisor: Reimer

V. Ministerium für Handel und Gewerbe.

(W. Leipzigerstr. Nr. 2.)

[Das Ministerium für Handel und Gewerbe ist auf Grund des Allerh. Erlasses vom 7. August 1878, betreffend die anderweite Ordnung der Geschäftskreise mehrerer Ministerien (G. S. 1879 S. 25) und des Gesetzes vom 13. März 1879, betr. Abänderung der gesetzlichen Bestimmungen über die Zuständigkeiten des Finanz-Ministers, des Ministers für landwirthschaftl. Angel. und des Ministers für Handel, Gewerbe und öffentl. Arbeiten (G. S 1879 S. 123) am 1. April 1879 in dem ihm zugewiesenen Wirkungskreise in Thätigkeit getreten. Auf Grund dieser Bestimmungen und des Allerh. Erlasses vom 3. September 1884 (G. S. 1885 S. 95) gehören zu seiner Zuständigkeit alle Angelegenheiten, welche mit Handel und Gewerbe in unmittelbarer oder mittelbarer Verbindung stehen, namentlich auch diejenigen der Schiffahrt, der Rhederei und des Lootsenwesens, der Privat-Bankinstitute, der Korporationen und Sozietäten für Handel, Gewerbe und Industrie, des Maß- und Gewichtswesens, die Navigationsschulen, die gewerblichen und kunstgewerblichen Fachschulen und Zeichenschulen, die Pflege des Kunstgewerbes, die Verwaltung der Porzellanmanufaktur und des Instituts für Glasmalerei sowie das Fortbildungsschulwesen ꝛc. Hinzugetreten sind zufolge Allerh. Erlasses vom 17. Februar 1890 (Ges. S. 1890 S. 35) die bis dahin von dem Ministerium der öffentlichen Arbeiten wahrgenommenen Angelegenheiten des Berg-, Hütten- und Salinen-Wesens.]

Chef.

Se. Exc. Frhr. v. Berlepsch, Staats-Minister ✠1. ✠ JpV2 ÖL1 RA2 GSF1 SEK1

Unterstaatssekretär.

Lohmann, Wirkl. Geh. Ob. Reg. Rath ✠2.

Zentral-Bureau.

Strach, Geh. Rechn. Rath, Vorsteher ✠4. ✠3.
Max, Kanzlei-Rath, Geh. Registrator ✠4.

Abtheilungen des Ministeriums.

Zentral-Abtheilung.

Direktor: v. Wendt, Wirkl. Geh. Ob. Reg. Rath ✠2. ✠2.m.St. HG4 BL3a MWK2b

Vortragende Räthe.

Lüders, Geh. Ob. Reg. Rath ✠2. BHM2 DD2a RA2
Mosler, Geh. Ob. Reg. Rath ✠2. ✠2. ÖFJ2a
Gamp, Geh. Ob. Reg. Rath ✠2.
Dr. Ullmann, Geh. Ob. Reg. Rath ✠2.
v. der Hagen, Geh. Ob. Reg. Rath ✠4. ✠2.

Hülfsarbeiter.

Jenetzky, Schul-Rath (m. d. Range d. Räthe IV. Kl.) | Lusensky, Reg. Ass. | Dr. Franke, Reg. Ass.

Gewerbe-Abtheilung.

Direktor: Lohmann, Unterstaatssekretär, s. vorher

Vortragende Räthe.

Dr. Sieffert, Geh. Ob. Reg. Rath ✠3.
v. der Hagen, Geh. Ob. Reg. Rath, s. vorher
Dr. Königs, Geh. Reg. Rath ✠4.
Dr. Post, Geh. Reg. Rath
Dr. Neuhaus, Geh. Reg. Rath

Im Nebenamte.

Dr. Wilhelmi, Kaiserl. Geh. Reg. Rath ✠4.

Hülfsarbeiter.

Lusensky, Reg. Assessor, s. vorher | Dönhoff, Reg. Assessor | Dr. Hoffmann, Reg. Assessor

---

Geheime expedirende Sekretäre und Kalkulatoren.

Laschke, Geh. Rechn. Rath ✠4 | Böcker | Blanckenfeldt WF3b | Menne | Rohde | Huwe | Hentschel | Schmidt

Geheime Registratoren.

Engelke, Geh. Kanzlei-Rath ✠4.
Grätz, Kanzlei-Rath ✠4. ✠2. RG5
Weiße, Kanzlei-Rath ✠4.
Becker, Geh. Kanzlei-Direktor
v. Dobrogeiski
Schwerin
Sipner

Geheime Kanzlei: Schröder, Kanzlei-Rath, Geh. Kanzlei-Direktor ✠ 4.
Bureaukasse: Max, Kanzlei-Rath, Rendant, s. vorher
Bibliothek: Seyler, Kanzlei-Rath, Geb. Registrator, Bibliothekar und Lektor

Abtheilung für Berg-, Hütten- und Salinen-Wesen.

Direktor: Freund, Ob. Berg-Hauptmann ✠ 2. LD2.

Vortragende Räthe.

v. Roenne, Geh. Ob. Berg-Rath ✠ 2. ✠ 4. Er. B. LD2.
Eskens, Geh. Ob. Berg-Rath ✠ 3.
Nasse, Geb. Berg-Rath ✠ 4.
Dr. Fürst, Geh. Berg-Rath LD2.

Hülfsarbeiter.

Dr. Hauchecorne, Geh. Ob. Berg-Rath ✠ 3. ✠ 2w.
Fickler, Ob. Berg-Rath, s. Prov. Sachsen, Berg-Beh.
Meißner, Berg-Rath u. Bergrevier-Beamter, s. Prov. Westfalen, Berg-Behörden
Salzbrunn, Berg-Assessor
Engel, Berg-Assessor

Baubeamte.

Gebauer, Geh. Berg-Rath, Ob. Berg- u. Bau-Rath ✠ 3.
Loose, Bau-Insp.

Geheime expedirende Sekretäre und Kalkulatoren.

Tischmeyer, Geh. Rechn. Rath, Vorsteher ✠ 4. | Siebel, Geh. Rechn. R. ✠ 4. | Schäder, Geh. Rechn. R. ✠ 4. | Klingelstein, Rechn. R. ✠ 4. Hoch | Lauenroth | Pohl Loeben

Geheime Registratoren.

Böttcher, Kanzl. Rath, Vorst. ✠ 4. | Gever, Kanzl. Rath ✠ 4. | Popielek ÖCVK2n
Bureau-Kasse: Siebel, Geh. Rechn. Rath, Rendant, s. vorher

Ressort des Ministeriums.

a. Ressort der Zentral-Abtheilung.

I. Die technische Deputation für Gewerbe.

[Dieselbe, angeordnet durch Publikandum vom 16. Dezember 1808 (GS. S 361), hat den Zweck, das Wissenschaftliche der ganzen Gewerbekunde in ihren Fortschritten zu verfolgen und unter Mittheilung der Resultate mit ihrem Gutachten dem Ministerium an die Hand zu geben.]

Direktor.
Lohmann, Minist. Direktor, s. vorher

Stellvertretender Direktor.
v. Wendt, Unterstaatssekretär ꝛc., s. vorher

Mitglieder.
Reuleaux, Geh. Reg. Rath, Prof., s. techn. Hochschule
Dr. Wedding, Geh. Berg-Rath, Prof., s. Berg-Akad.
Dr. Wichelhaus, Geh. Reg. Rath, Prof., s. Univ.
Busse, Kaiserl. Geh. Ob. Reg. Rath (m. d. Range der Räthe II. Kl.), Direktor der Reichsdruckerei u. Mitgl. d. Akad. d. Bauwesens ✠ 3. ✠ 3. LD1. BHM2 MGr2b OV3a PCH2 SpJ2b RmK2b RSt2
Consentius, Prof., s. techn. Hochschule
Dr. Slaby, Geh. Reg. R., Prof., s. techn. Hochschule
Dr. Pinner, a. ord. Professor a. d. Universität u. Lehrer an der thierärztl. Hochschule, s. daselbst
Dr. Rösing, Kaiserl. Reg. Rath

II. Die Aichungs-Behörden.

[Vergl. Gesetz vom 26. November 1869 über die Aichungs-Behörden (GS. S. 1165).]

Die Aichungs-Behörden sind bei den betr. Provinzen aufgeführt.

III. Das gewerbliche Unterrichtswesen.

A. Die ständige Kommission für das technische Unterrichtswesen.

[Die ständige Kommission für das technische Unterrichtswesen hat die Aufgabe, die Verwaltung bei wichtigen Fragen, welche auf dem Gebiete des gewerblichen und technischen Schulwesens zu lösen sind, mit ihrem sachverständigen Rath zu unterstützen. Das Mandat der Mitglieder der Kommission erstreckt sich jedesmal auf drei Jahre.]

Mitglieder (für 1891/94).

Dr. Bertram, Prof. und Stadt-Schulrath zu Berlin, s. Kunstgewerbe-Museum
Böckmann, Bau-Rath ✠ 4. AAB3a JpV4
Bödiker, Landger. Rath in Hildesheim u. Mitgl. des AH., s. Landgericht Hildesheim
Böttcher, Geb. Reg. Rath, Ob. Bürgermstr., Mitglied d. HH. in Magdeburg, s. Reg. Bez. Magdeburg, Bürgermeister
Gf. v. Dönhoff-Friedrichstein, Kammerherr, Leg. Rath, erbl. Mitgl. des HH. ꝛc., s. Kammerh. (1882)
Eberty, Stadtsyndikus in Berlin, Mitgl. d. AH.
Felisch, Baumeister ✠ 4. ◯R.
Friedrichs, Kommerz. Rath in Remscheid, Mitgl. des AH.
Garbe, Eis. Direktor, Mitglied des Kais. Patent-Amtes zu Berlin, s. Eis. Direkt. in Berlin
Dr. v. Gneist, Wirkl. Geh. Ob. Justiz-Rath, Mitgl. des Staatsraths ꝛc. sowie Prof. a. d. Univ., s. daselbst
Grunow, Erster Direktor des Kunstgew. Museums, s. daselbst

Dr. Frhr. Heereman v. Zuydwyk, Reg. R. a. D., Rittergutsbes. in Münster i. W., Mitgl. d. AH., s. daselbst

Henschel, Geh. Kommerz. Rath, Vorsitzender der Handelskammer in Cassel, s. daselbst

Se. Exc. Dr. v. Jacobi, Kaiserl. Wirkl. Geh. Rath., Staatssekretär a. D. in Berlin ✠2.m.St. ✠1. 1.D2.

Jessen, Direktor der Handwerkerschule zu Berlin, s. daselbst

Kaselowsky, Kommz. Rath, Direktor der Berliner Maschinenbau - Aktien - Gesellschaft vorm. L. Schwartzkopff ✠4. ChDDII.3 JK2b TM4

Dr. Krepatscheck, Prof. in Berlin, Mitgl. d. AH.

Se. Exc. Gf. zu Limburg-Stirum, Wirkl. Geh. Rath, Mitgl. des Staatsraths ꝛc., s. Wirkl. Geh. Räthe

Lucius, Geh. Kommerz. Rath, Mitgl. d. AH. u. Vorsitzender d. Handelskammer in Erfurt, s. Reg. Bez. Erfurt, Handelskammer

Dr. v. Merissen, Geh. Kommerz. Rath zu Köln, Mitgl. d. Staatsraths, s. daselbst

E. Puls, Kunst-Schlossermeister und Fabrikant, Mitgl. des gewerbl. Sachverständigen-Vereins in Berlin

Raschdorff, Geh. Reg. Rath, Senator der Akad. der Künste, Prof. an der techn. Hochschule zu Berlin ꝛc., s. das.

Se. Exc. Udo Gf. zu Stolberg Wernigerode, Ob. Präsident der Prov. Ost-Preußen in Königsberg i. Pr., s. Ob. Präs.

Wißmann, Ld. Ger. Rath in Wiesbaden, s. Landgericht Wiesbaden

Frhr. v. Zedlitz u. Neukirch, Geh. Ob. Reg. u. vortr. Rath im Minist. d. öffentl. Arbeiten ꝛc., s. daselbst, Abthl. III.

Ständige Mitglieder der Kommissionen seitens der Ministerien für Handel und Gewerbe, der geistl. ꝛc. Angelegenheiten und der öffentlichen Arbeiten, sind:

Cüders, Geh. Ob. Reg. u. vortr. Rath im Minist. für Handel und Gewerbe, s. Zentral-Abthl.

Dr. Wehrenpfennig, Geh. Ob. Reg. u. vortr. Rath im Minist. d. geistl. ꝛc. Angel., s. daselbst, Abthl. II a

Jungnickel, Geh. Ob. Bau-Rath u. vortr. Rath im Minist. d. öffentl. Arb., s. das., Eis. Abthl.

Zastrau, Geh. Bau-Rath u vortr. Rath im Min. d. öffentl. Arb., s. daselbst, Abthl. III.

B. Die Navigationsschulen und Navigations-Vorschulen.

[Die Navigationsschulen sollen Seeleuten die Gelegenheit bieten, sich die theoretische Ausbildung zum Seesteuermann und zum Seeschiffer auf großer Fahrt zu verschaffen und sich auf die Steuermannsprüfung und die Schifferprüfung für große Fahrt vorzubereiten. Zur Ausbildung angehender Steuerleute sind Steuermannsklassen, zur Ausbildung angehender Schiffer auf großer Fahrt Schifferklassen bestimmt. Am Sitze jeder Navigationsschule besteht eine Kommission zur Abnahme der Steuermanns- und Schifferprüfungen für große Fahrt und eine Kommission zur Abnahme der Schifferprüfungen für kleine Fahrt. Bei den Navigations-Vorschulen finden junge Seeleute die erforderliche Vorbereitung zur Aufnahmeprüfung für die Steuermannsklassen und zur Schifferprüfung für kleine Fahrt, vergl. die Bundesvorschriften über die Prüfung der Seeschiffer und Seesteuerleute vom 25. Septbr. 1869 (BGBl. S. 660) und vom 6. August 1887 (RGBl. 1887 S. 395 u. ff.). Regulativ für die Königl. Preuß. Navigationsschulen vom 4. Mai 1892.]

Navigationsschul-Direktoren
(mit d. Range d. Räthe IV. Kl.).

Engel in Altona ✠4., s. d. Prov. Schlesw. Holst.
Wendtland in Danzig, für die Prov. Ost- u. West-Preußen und Pommern, s. Navig. Schule in Danzig
Inngelaus in Geestemünde s. d. Prov. Hannover

Die Schulen selbst sind unter den Provinzen Ost-Preußen, West-Preußen, Pommern, Schleswig-Holstein und Hannover aufgeführt

C. Die Handwerkerschulen und die Baugewerkschule in Berlin.

[Vergl. Prüfungs-Ordnung für die Baugewerkschulen vom 6. Septbr. 1882 (ZBl. f. UV. S. 651 u. ff.)]

Direktor d. 1. Handwerkerschule: Jessen ✠4. MGrt3
Unterdirektor: Dr. Szymanski
Direktor d. 2. Handwerkerschule: Tradt
Direktor der Baugewerkschule: v. Strahlendorff

D. Die Baugewerk-, Webe- und anderen gewerblichen Fachschulen, die gewerblichen Zeichen- und Kunstgewerbeschulen, die Provinzial-Kunst- und Handwerksschulen (mit Ausnahme der Königl. Kunstschulen zu Berlin und Breslau und der Unterrichtsanstalt des Kunstgewerbe-Museums in Berlin) sowie die Fortbildungsschulen (s. bei den Provinzen, Bezirks-Regierungen Abth. I bezw. II).

IV. Die Königl. Porzellan-Manufaktur in Berlin.

(Fabrik: NW. im Thiergarten, Wegelyr.; Verkaufslokal: W. Leipzigerstr. Nr. 2.)

Direktor: Dr. Heinecke
Artistischer Direktor: Kips (Alexander), Prof.
Vorsteher d. chemisch-technischen Versuchs-Anstalt: (fehlt z. Zt.)
Sack, Rechn. Rath, Haupt-Kassen-Rendant und Haupt-Buchhalter
Klang, Oek. Insp. und Haupt-Kassen-Kontroleur
Klesczewsky, Direktions-Sekr., Kalkul. u. Registr.
Malerei-Vorsteher: (fehlt z. Zt.)
Schley, Modellmeister u. Vorst. der plast. Abthl.
Dr. Pukall, Chemiker
Lesch, Magazin-Verwalter ✠4.
Anderssen, Debits-Vorsteher
Kerbs, Malerei-Buchhalter

V. Das Königl. Institut für Glasmalerei in Berlin.

(Charlottenburg, Berlinerstr. Nr. 9).

Direktor: Bernhard, Maler ✠4.

Zum gemeinsamen Ressort der Minister für Handel u. Gewerbe, für Landwirthschaft, Domänen u. Forsten, sowie der öffentlichen Arbeiten gehören:

der Landes-Eisenbahnrath und die Bezirks-Eisenbahnräthe,

s. Minist. der öffentl. Arbeiten

b. Ressort der Abtheilung für Berg-, Hütten- und Salinenwesen.

I. Die geologische Landes-Anstalt und Berg-Akademie zu Berlin.

(N. Invalidenstr. Nr. 44.)

[Die Königl. geologische Landes-Anstalt hat den Zweck, die geologische Untersuchung des Preußischen Staatsgebiets auszuführen und die Ergebnisse derselben in solcher Weise zu bearbeiten, daß sie ebenso für die Wissenschaft wie für die wirthschaftlichen Interessen des Landes allgemein nutzbringend und zugänglich werden. Die Leitung der gesammten Thätigkeit der geologischen Landes-Anstalt ist einem Vorstande, der aus zwei vom Könige ernannten Direktoren, von denen der eine Direktor der Berg-Akademie ist, übertragen. Die Arbeiten werden durch die mit Staatsdiener-Eigenschaft angestellten Landes- und Bezirks-Geologen und eine Anzahl von Mitarbeitern ausgeführt. Mit der geologischen Landes-Anstalt ist die Königl. Berg-Akademie verbunden, in welcher der Unterricht auf einen dreijährigen Lehrgang berechnet ist; vergl. Statut der Königl. geolog. Landes-Anstalt und Berg-Akademie v. 8. April 1875 (StAz. Nr. 85.).]

Kuratorium.

Vorsitzender: Freund, Ob. Berg-Hauptmann und Ministerial-Direktor, s. vorher

Mitglieder.

Dr. Hauchecorne, Geh. Ob. Berg-Rath, Hülfsarb. im Minist., s. daselbst, Berg-Abtbl.

Leuschner, Geh. Berg-Rath, Ob. Berg- u. Hütten-Direktor der Mansfeldschen kupferschieferbauenden Gewerkschaft, Mitgl. des Staatsraths, zu Eisleben ✠2. AAB2a

Dr. Rammelsberg, Geh. Reg. Rath, Prof. an der Univ. Berlin, Mitgl. d. Akad. der Wissenschaften, s. Univ.

a. Die geologische Landes-Anstalt.

Vorstand: Dr. Hauchecorne, Geh. Ob. Berg-Rath, erster Direktor, s. vorher; Dr. Beyrich, Geh. Berg-Rath und Prof., zweiter Direktor, s. Univ.

Landes-Geologen.

Dr. Loſſen, a. o. Prof. a. d. Univ., s. das.
Dr. Berendt, a. o. Prof. a. d. Univ., s. das.
Krebe in Trier
Dr. Loretz
Dr. Wahnschaffe, Prof., Priv. Doz. a. d. Univ.
Dr. Dathe
Dr. Beyschlag
Dr. Keilhack

Bezirks-Geologen.

Dr. Ebert
Dr. Koch
Halfar
Dr. Schroeder
Dr. Scheibe

b. Die Berg-Akademie zu Berlin.

Direktor: Dr. Hauchecorne, Geh. Ob. Berg-Rath, s. vorher

Lehrer.

Dr. Hauchecorne, Geh. Ob. Berg-Rath (s. vorh.), für Bergbau- u. Salinenkunde

Dr. Beyrich, Geh. Berg-Rath, Prof., s. Univ., für Geognosie

Kerl, Geh. Berg-Rath, Prof., für Metall-Hüttenkunde, allgemeine und Löthrohr-Probirkunst ✠4. HEA3b JK2b

Dr. Wedding, Geh. Berg-Rath, Prof., Mitglied der techn. Gewerbe-Deput. und Dozent an der techn. Hochschule, für Eisenhüttenkunde und Eisenprobirkunst ✠3. ÖEK3 SN3

Dr. Finkener, Prof., für Mineral-Analyse ✠4.

Hörmann, Prof., für Mechanik, Maschinenlehre und metallurgische Technologie ✠4.

Dr. Loſſen, Prof., Landes-Geologe, s. Petrographie, s. Univ.

Schneider, Prof., für Markscheide- und Meßkunst

Dr. Scheibe, Bezirks-Geologe, für Mineralogie

Außerdem halten Vorlesungen:

Eskens, Geh. Ob. Berg-Rath, vortrag. Rath im Ministerium, s. Berg-Abtbl., über Bergrecht

Gebauer, Geh. Berg-Rath, s. Ministerium, Berg-Abth., über Baukonstruktionslehre

Dr. Wahnschaffe, Prof., Landes-Geologe, über Geologie und Bodenkunde

Dr. Ebert, Bezirks-Geologe, paläontologische Repetitorien

Dr. Koch, Bezirks-Geologe, über mikroskopische Physiographie der Mineralien

Dr. Pufahl, Assistent bei der Berg-Akademie, über Elektrometallurgie u. techn. Gasanalyse

Brelow, Ingen., über darstellende Geometrie und Zeichnen

Dr. Kötter, Priv. Doz. a. d. Univ. u. a. d. techn. Hochschule, über höhere Mathematik

Dr. Potonié über fossile Flora.

Franke, Berg-Assessor, über Bergbau und Salinenkunde (in Vertretung des Direktors)

Unter der Verwaltung dieser Anstalt stehen:

1. **Die Bergwerks-Bibliothek**

Bibliothekar: Dr. Eberdt

2. **das Museum für Bergbau und Hüttenwesen.**

(Beide N. Invalidenstr. Nr. 44.)

Vorstand: Dr. Hauchecorne, Geh. Ob. Berg-Rath, s. vorher

Außerdem ist mit der Berg-Akademie verbunden:

Die Königl. chemisch-technische Versuchs-Anstalt in Berlin.

(N. Invalidenstr. Nr. 44.)

Vorsteher: Dr. Finkener, Professor

Stellvertreter d. Vorstehers: Rothe, Erster Chemiker

[Diese Anstalt (vergl. Reglement derselben v. 27. Dezember 1887, ZBl.f.BV. 1888 S. 379 u. ZBl.f.Bau-Verwalt. 1888 S. 330) ist zur Untersuchung von Eisen, anderen Metallen und Materialien bestimmt. Sie hat die Aufgabe, Versuche im allgemein wissenschaftlichen und öffentlichen Interesse anzustellen und auf Grund von Aufträgen der Behörden und Privaten chemische Prüfungen auszuführen. Vergl. Vorschriften für die Benutzung der Königl. techn. Versuchs-Anstalten zu Berlin vom 3. Febr. 1888, ZBl. f. Bau-Verw. Nr. 31 S. 331 ff.

Zur Erhaltung des Zusammenhangs der chemisch-technischen Versuchs-Anstalt mit der gleiche Zwecke verfolgenden, mit der technischen Hochschule in Verbindung stehenden mechanisch-technischen Versuchs-Anstalt zur Prüfung der Festigkeit von Konstruktionsmaterialien ꝛc. und der Prüfungs-Station für Baumaterialien ꝛc. ist eine bei der technischen Hochschule S. 106 aufgeführte Aufsichts-Kommission eingesetzt.]

II. Die Prüfungs-Kommissionen über die Befähigung zu den technischen Aemtern bei den Berg-Behörden des Staates.

[Vergl. Vorschriften über die Befähigung zu den technischen Aemtern bei den Berg-Behörden des Staats vom 12. September 1883 (StAz. 1883 Nr. 239).]

A. Kommission in Berlin für die erste Prüfung.

Vorsitzender: Dr. Hauchecorne, Geh. Ob. Berg-Rath, s. vorher

Mitglieder.

Dr. Beyrich, Geh. Berg-Rath, Prof., s. vorher
Eskens, Geh. Ob. Berg- u. vortrag. Rath, s. Minist., Berg-Abthl.
Dr. Wedding, Geh. Berg-Rath, Prof.
Dr. Finkener, Prof.
Kerl, Geh. Berg-Rath, Prof.
Hermann, Prof.
Schneider, Prof.
Dr. Kötter, Priv. Dozent
Dr. Scheibe, Bezirks-Geologe
} s. Berg-Akad.

Außerdem bestehen Kommissionen für die erste Prüfung (das Berg-Referendariat) bei den Ober-Bergämtern zu Breslau, Halle S., Klausthal und Bonn, am letzteren Orte für die beiden Ober-Bergamts-Bezirke Dortmund und Bonn

B. Die Ober-Prüfungs-Kommission für die zweite Prüfung über die Befähigung zu den techn. Aemtern bei den Berg-Behörden (Berg-Assessorat) in Berlin.

Vorsitzender: Freund, Ober-Berg-Hauptm. und Ministerial-Direkt., s. Ministerium, Berg-Abthl.

Mitglieder.

v. Roenne, Geh. Ob. Berg- u. vortrag. Rath
Eskens, Geh. Ob. Berg- u. vortr. Rath
Nasse, Geh. Berg- u. vortrag. Rath
} s. Minist., Abthl. für Berg- ꝛc. Wesen

III. Die Provinzial-Berg-Behörden,

s. Prov. Behörden.

VI. Ministerium des Innern.

(NW. Unter den Linden Nr. 72/73.)

Chef.

Se. Exc. Graf zu Eulenburg, Präs. des Staats-Ministeriums, s. Präsidium des Staats-Ministeriums

Unterstaatssekretär.

Braunbehrens, Wirkl. Geh. Ob. Reg. Rath, Präsident der Prüfungs-Kommission f. höhere Verwaltungs-Beamte ☆2. ✠2. LD1. AAB2a RSt1

Direktor.

Haase, Wirkl. Geh. Ob. Reg. Rath, Mitgl. der Ansiedelungs-Kommission f. West-Preußen und Posen, als Kommissar des Ministers ☆2. HEA3b HRM

Vortragende Räthe.

Nöll, Geh. Ob. Reg. Rath (Mitgl. d. Präf. Komm. f. höhere Verwalt. Beamte) ☆2. LD2.

Halbey, Geh. Ob. Reg. Rath (Mitgl. d. Gerichtshofes zur Entscheidung der Kompetenzkonflikte) ☆2.

Frhr. Senfft v. Pilsach, Geh. Ob. Reg. Rath (Justitiar d. Heroldsamts u. Komm. d. Minist. des Innern für die Standes- ꝛc. Sachen) ☆3. ✠1 AAB3a

Höpker, Geh. Ob. Reg. Rath (Mitgl. d. Präf. Komm. f. höhere Verwalt. Beamte) ☆3. ✠2. LD1.

v. Kitzing, Geh. Ob. Reg. Rath ☆4. ✠1

Dr. Lindig, Geh. Reg. Rath JpHSch3

Dr. Brandt, Geh. Reg. Rath ☆4.

v. Knebel-Döberitz, Geh. Reg. Rath LD2. ✠1

v. Philipsborn, Geh. Reg. Rath LD2.

Dr. Kruse, Geh. Reg. Rath

Dr. Krohne, Geh. Reg. Rath ☆4. ✠2w. GBZL3a GHP2b OV3a RSt2 WK3b

Lodemann, Geh. Reg. Rath LD2.

Ständiger Hülfsarbeiter.

Harder, Geb. Ob. Reg. Rath (mit dem Range der Räthe II. Kl.), Mitgl. der Gen. Ordens-Komm., s. Hofstaat J. M. der Kaiserin und Königin

Hülfsarbeiter: Frick, Reg. Assessor

Bureau des Chefs.

Plötz, Geb. Kanzl. R., Vorst. 4. 3. | Knörrich, Geb. Registr. 2. | v. Wittke, Geb. Registr.

Geheime expedirende Sekretäre und Kalkulatoren.

Ilse, Geb. Rechn. R. 4. 3.
Lamprecht, Geb. Rechn. R. 4.
Pensch, Rechn. Rath 4.
Dillman, Kanzl. Rath 4.
Reich, Kanzl. Rath 4. LD1.
Starkowski, Rechn. Rath 1.
Rathke, Rechn. Rath 4.
Hartung, Rechn. Rath
Zorll, Rechn. Rath
Dövenspeck
Oehring
Lilienthal
Mittelstadt
Meder
Wichmann
Biermerdt
Schwieger

Geheime Registratoren.

Lange, Geb. Kanzl. R. 3. 3.
Storch, Geb. Kanzl. R. 4. 3.
Henschel, Geb. Kanzl. Rath 4.
Lau, Geb. Kanzl. Rath 4.
Hesse, Kanzl. Rath 4.
Hirst, Kanzl. Rath 4.
Binder, Kanzl. Rath 4.
Krahl, Kanzl. Rath 4.
Eitze, Kanzl. Rath 4.
Grisner, Kanzl. Rath 4. 4. BHM4 BLMfWK&I MMfK&W1 ÖFJ3 PCH2 PVV3 HSEH3b
Liers, Kanzl. Rath 4.
v. Lagerström, Kanzl. R.
Dressler, Kanzl. Rath
Blümel, Kanzl. Rath
Kästner
Glaubke

Paß-Bureau: Hübner, Geb. Kanzl. Rath, Rendant der Bureau-Kasse, s. Kasse

Bureau-Kasse: Rendant: Hübner, Geb. Kanzlei-Rath 4. 3.

Geheime Kanzlei: Radke, Geb. Kanzlei-Direktor / Böse, Geb. Kanzlei-Inspektor

Ressort des Ministeriums.

I. Statistische Zentral-Kommission.

(SW. Lindenstr. Nr. 28.)

[Vergl. Erl. des Ministers des Innern an die Königl. Provinzial-Behörden vom 21. Febr. 1870, betr. die Zusammensetzung, Stellung und Geschäftsführung der statistischen Zentral-Kommissionen (MBl.f.V. S. 89ff.)]

Vorsitzender: Donner, Ob. Landforstmeister, s. Minist. f. Landwirthschaft ꝛc., Abthl. III.

Mitglieder.

Dr. Rösing, Wirkl. Geh. Ob. Reg. Rath, Vorsitzender der Verwaltung d. Reichs-Invalidenfonds 2. GBZL2b HK2a GHP2b WK3a
Dr. v. Scheel, Direktor des statistischen Amts des Deutschen Reichs, Geh. Reg. Rath (mit d. Range der Räthe III. Kl.) 3.
Frhr. v. Lindenfels, Geh. Leg. Rath, s. Minist. d. ausw. Angel., Abthl. II.
Frhr. v. Rheinbaben, Geh. Fin. Rath, s. Fin. Ministerium, Abthl. I.
Gauß, Gen. Insp. d. Katast., s. Fin. Min., Abthl. II.
Dr. Wehrenpfennig, Geh. Ob. Reg. R., s. Minist. d. geistl. Angel., Abthl. IIa.
Dr. Schönfeld, Geh. Ob. Med. Rath, s. Minist. d. geistl. Angel., Abthl. III.
v. Kurowsky, Geh. Ob. Reg. Rath, s. Staats-Minist.
Blenck, Geh. Ob. Reg. Rath u. Direktor des statist. Bureaus, s. daselbst
Schwieske, Ob. Reg. Rath im statist. Bureau, s. daselbst
Höpker, Geh. Ob. Reg. Rath im Ministerium des Innern, s. daselbst
Dr. A. Wagner, Geh. Reg. Rath, Prof. a. d. Univ. Berlin, s. daselbst
Dr. Starke, Geh. Ob. Just. Rath, s. Just. Minist.
Lueder, Major im Kriegs-Minist., s. daselbst, Abthl. f. Fuß-Truppen
Dr. Thiel, Geh. Ob. Reg. Rath, s. Minist. für Landwirthschaft ꝛc., Abthl. I.
Dr. Hauchecorne, Geh. Ob. Berg-Rath, s. Minist. f. Handel u. Gewerbe, Abthl. f. Berg- ꝛc. Wesen
Lange, Geh. Bau-Rath, s. Minist. d. öffentl. Arb., Abthl. III.
Mosler, Geh. Ob. Reg. Rath im Ministerium für Handel u. Gewerbe, s. daselbst, Zentr. Abthl.
Dr. Hinschius, Geh. Just. Rath u. Prof. an der Univ. Berlin, Mitgl. d. HH., s. Univ.
Se. Exc. Dr. v. Stephan, Staatssekretär d. Reichs-Postamts, Kaiserl. Wirkl. Geh. Rath, Mitgl. d. HH. ꝛc., s. Herrenhaus
v. Alvensleben, Ob. Forstmstr. in Potsdam, Mitgl. d. HH., s. Reg. zu Potsdam, Ob. Reg. Räthe

Dr. Virchow, Geh. Med. Rath, Prof. a. d. Univ. Berlin, Mitgl. d. AH., s. Univ.
Dr. v. Gneist, Wirkl. Geh. Ob. Just. Rath, Oberverwaltungsger. Rath, Mitgl. des Staatsraths u. d. AH., Prof. 2c., s. Univ.
Dr. Zimmermann, Geh. Bau-Rath u. vortr. Rath im Minist. d. öffentl. Arb., s. das., Eis. Abthl.
Schriftführer: Dr. Petersilie, Prof., Mitgl. d. statistischen Bureaus, s. daselbst
Bureau: Behre, Rechn. Rath beim statist. Bureau

II. Statistisches Bureau.

(SW. Lindenstr. Nr. 28.)

Direktor.

Blenck, Geh. Ob. Reg. Rath (mit dem Range der Räthe II. Kl.) ✠3. JpHSch2 JK2a ÖFJ2

Mitglieder.

[Zufolge Allerh. Erlaß vom 4. Juni 1877 ist mit der Stelle eines Mitgliedes des statistischen Bureaus, soweit deren Inhaber nicht in einem höheren persönlichen Range steht, der Rang der Räthe IV. Kl. verbunden.]

Schwieske, Ob. Reg. Rath, Stellvertr. d. Direktors in Behinderungsfällen ✠4. ✠2. LD2. JM&L3a
Brämer, Geh. Reg. Rath ✠4.
Frhr. v. Fircks ✠4. ✠2.
Dr. Petersilie, Prof. ✠4. LD2. JK3a ÖEK3
Evert, Reg. Rath LD2.
Dr. A. Wagner, Geh. Reg. Rath, Prof., s. Univ.

Außerordentliche Mitglieder.

Dr. med. Guttstadt, Prof., Priv. Doz. a. d. Univ. ✠4. ✠2w. LD1.
Dr. Francke
Dr. Kluge
Dr. v. Woitkowsky-Biedau (auftrw.)

Bureau-Beamte.

Dr. Lippert, Bibliothekar ✠4.
Hobe, Rechn. Rath und Rendant ✠4. ◯R.
Behre, Rechn. Rath JpHSch5
Lange, Rechn. Rath
Kreuzer, Rechn. Rath
Weber, Rechn. R. ✠2.
Rühn, Plankammer-Inspektor
Busch, Kalkulator
Bormann, Kalkulator
Deutschmann, Kalkulat. ✠2. ◯ RG5
Hannemann, Kalkulator
Todtenhof, Kalkulator ✠2. RG5
Freulich, Kalkulator ✠2. RG5
Feuerstake, Kalkulator
Astfalck, Kalkulator

III. Polizei-Präsidium zu Berlin.

(C. Am Alexanderplatz.)

Chef.

Frhr. v. Richthofen (Bernhard), Polizei-Präsident ✠2. ✠2.m.St. BHM2 JM&L2a JpV2 ÖFJ1 PrS&L2 RmK2a RA1c. SA2b GSF2a HSEH2a SN2a WK2b

Zentral-Bureau.

Eingang III. Alexanderstraße.

Caspar, Geh. Polizei-Rath, Vorsteh. ✠4. ✠3. ÖFJ2 RA3 RSt2

Politische Polizei.

Eingang III. Alexanderstraße.

Dirigent: Dr. v. Voß, Reg. Rath LD2.

A. Dezernenten.

Dieterici, Reg. Rath
Muhl, Pol. Rath ✠4. ✠2. LD2. RA3 RSt2
Dr. v. Gröning, Reg. Assessor
Böttger, Reg. Ass. LD2.
Steinmeister, Reg. Ass.

B. Exekutive.

v. Mauderode, Pol. Rath, Vorsteher ✠4. JK3a ÖEK3 RA3

v. Zernicki, Pol. Hptm. ✠4. ✠2w. BHM3 JK3a ÖEK3 RA3 RSt2 RW4

I. Abtheilung.

Eingang IV. An der Stadtbahn.

Dirigent: Friedheim, Ob. Reg. Rath (Stellvertr. des Präsidenten in Behinderungsfällen) ✠3. LD2. JpV3 PCH2 RA2 RSt2a

Garbe, Geh. Bau-Rath, Prof., Reg. u. Bau-Rath ✠4.
Dr. Wernich, Reg. u. Med. Rath ✠4. ✠2w. MMV2
Steifensand, Reg. Rath LD2.
Messerschmidt, Reg. Rath LD2.
Siber, Reg. Rath (s. auch Bez. Ausschuß zu Berlin)
v. Stülpnagel, Reg. u. Gewerbe-Rath ✠4. LD1. GSMVM (zugleich Aufsichtsbeamter im Sinne des § 139b der Gewerbe-Ordnung für Berlin, sowie bis auf Weiteres f. d. Stadt Charlottenburg u. d. Kreise Teltow u. Nieder-Barnim)
Hoppe, Reg. Ass.
v. Glasenapp, Reg. Ass.
Dr. Wehmer, Med. Ass.
Freise, Reg. Ass.
Rötger (Felix), Reg. Ass.

v. Gostkowski, Reg. R. (Vorsitzender des Schiedsgerichts zur Durchführung der Invaliditäts- u. Altersversicherung für die Stadtkreise Berlin u. Charlottenburg, sowie f. d. Landkreise Teltow u. Nied. Barnim)

Dr. Kraatz, Gewerbe-Insp. u. Vertr. d. Reg. u. Gew. Raths bezügl. d. Inspektion Berlin I., umfass. d. Bezirke d. 3. u. 4. Pol. Hptmschaft
Tschorn, Gewerbe-Insp. u. Vertr. d. Reg. u. Gew. Raths bezügl. d. Inspektion Berlin II., umfass. die 1., 2., 8. u. 9. Pol. Hptmschaft
Dr. Heyroth, Gewerbe-Insp. u. Vertr. d. Reg. u. Gew. Raths bezügl. d. Inspekt. Berlin III. umfass. die 5., 6., 7. u. 10. Pol. Hptmschaft sowie die Stadt Charlottenburg

II. Abtheilung.

Eingang III. Alexanderstraße.

Dirigent: Schmidt, Geh. Reg. Rath ✠4. JpV3 RSt2

Beumelburg, Pol. Rath ✠4. Er.B. LD1.
Feder, Pol. Rath
Rose, Pol. Rath
Kage, Pol. Rath
Kachler, Pol. Ass. ✠4.
v. Loebell, Pol. Ass.
Gaede, Pol. Ass.
Vogt, Pol. Ass. LD2.
Friedrich, Pol. Ass. LD1.
Schacht, Pol. Ass.
Behrend, Pol. Ass.

III. Abtheilung.
Eingang III. Alexanderstraße.

Dirigent: Hemptenmacher, Reg. Rath LD2.
Weber, Geh. Bau-Rath, Reg. u. Bau-Rath ✠4.
Krause, Reg. u. Bau-Rath ✠4.

Soenderop, Bau-Rath, Bau-Insp. ✠4.
Badstübner, Bau-Rath. Bau-Insp. ✠4.
Hacker, Bau-Rath, Bau-Insp.
Graßmann, Bau-Rath, Bau-Insp. ✠2 LD2.
Nitka, Bau-Insp., Priv. Dozent a. d. technischen Hochschule
Dimel, Bau-Insp. LD2.
Nattey, Bau-Insp.
Gropius, Bau-Insp.
Wever, Bau-Insp.
Höpfner, Bau-Insp.

IV. Abtheilung.
Eingang V. An der Stadtbahn.

Dirigent: Gf. v. Pückler, Geh. Reg.Rath ✠4. ✠2. LD1. ✠ JpV3 RA2 RSt2

Kriminal-Kommissariat.

v. Graeve, Pol. Rath ✠4. ✠2. LD1.
Schuchardt, Kriminal-Pol. Insp. ✠4.
v. Meerscheidt-Hüllessem, Krim. Pol. Insp. ✠4. PrS&L4 SN3 VB4
Strüwe, Krim. Pol. Insp. ✠2. LD1. ÖFJ3

Allgemeine Sicherheits-Polizei.

Eisenbart, Pol. Rath ✠4.
Cibis, Pol. Rath
Allerdt, Pol. Ass.
v. Bonin, Pol. Ass. LD2.
Raeder, Pol. Ass.

Sitten-Polizei.
Geiger, Kriminal-Polizei-Inspektor

V. Abtheilung.
Eingang IV. An der Stadtbahn.

Dirig.: Schwantzer, Pol. Direktor ✠4. ✠3. RA3 RSt2

Krieger, Pol. Rath ✠4.
Steiner, Pol. Rath
Joschonnek, Pol. Rath
Knorr, Pol. Rath
Windolff, Pol. Ass.

Einwohner-Melde-Amt.
Eingang IV. An der Stadtbahn.

Unruh, Polizei-Rath ✠4. LD2. ÖEK3

VI. Abtheilung.
Eingang V. An der Stadtbahn

Dirigent: (fehlt z. Zt.)

Lange, Pol. Rath ✠4.
Köhler, Pol. Rath
Krebs, Pol. Rath
Paetzelt, Pol. Rath

Polizei-Haupt-Kasse.
Rendant: v. Tattorff, Rechn. Rath

Kalkulatur.
Vorsteher: Gebauer, Rechn. Rath ✠4.

Sekretariat.
Vorsteher: Hallervorden, Kanzlei-Rath ✠4.

Geheime Registratur.
Vorsteher: Heyer, Polizei-Sekretär

Haupt-Kanzlei.
Vorsteher: Pohle, Kanzlei-Rath

Schutzmannschaft.
Eingang IV. An der Stadtbahn.

Zentral-Bureau
Kommandeur: Paris, Polizei-Oberst ✠4. ✠3. ✠2. ○R. HSEH2b JK2b ÖFJ2 RA2

Führer der berittenen Abtheilung: Hoefft, Polizei-Hptm. ✠4. LD1. RmK3b RSt3 NO3a
Führer der Reserve-Abtheilung: Westphal, Pol. Hptm. LD2.

Fach-Hauptmannschaften.

Schilling, Polizei-Hptm., Vorst. d. Pol. Schiffahrts-Bureaus (C. Probststr. Nr. 8) ✠4. ✠3. RSt3
Maurer, Polizei-Hptm., Kommissarius für Markt- u. Gewerbe-Polizei, für Dienstmanns- u. Gesinde-Sachen (S. Luisenufer Nr. 9) ✠4. LD1.
Gaul, Polizei-Hptm., Kommissarius f. d. öffentl. Fuhrwesen (C. Pol. Präs. Eing. IV.)
Mews, Polizei-Hptm., Kommissarius für Straßen-Benennungs- u. Beleuchtungs-, für Militär- u. Gnaden-Sachen (C. Pol. Präs. Eing. IV.) ✠4. LD1. BL3b ÖFJ3 SA3a HSEH3b

Bezirks-Hauptmannschaften.

Hahn, Polizei-Hptm. der 2. Hauptmannschaft, Vertr. des Kommandeurs der Schutzmannschaft (C. Münzstr. Nr. 22 bezw C. Grenadierstr. Nr. 25) ✠4. ✠3. ✠2. ✠ ○R. JpV4 JpHSeh3 RA3 SA3a
Krause, Polizei-Hptm. der 1. Hauptmannschaft (C. Georgenstr. Nr. 46a) ✠4. ✠3. ✠ LD1. JK3a PrS&L4 RmK3a
Barckow, Polizei-Hptm. der 10. Hauptmannschaft (SW. Katzbachstr. Nr. 10) ✠4. LD1. JK3b RA3 RSt3
Rau, Polizei-Hptm. der 5. Hauptmannschaft (SW. Charlottenstr. Nr. 86) LD2. RA3 RSt3
Klein, Polizei-Hptm. der 6. Hauptmannschaft (NW. Paulstr. Nr. 25) ✠4. ○ LD1. GBZL3b JK3a ÖFJ3
Pickert, Polizei-Hptm. der 7. Hauptmannschaft (N. Chausseestr. Nr. 40) ✠2. ○ LD2. RA3
Nicke, Polizei-Hptm. der 9. Hauptmannschaft (N. Lothringerstr. Nr. 67) LD2.
Reist, Polizei-Hptm. der 8. Hauptmannschaft (N. Weißenburgerstr. Nr. 76) LD1. JK3b ÖFJ3 PrS&L5 RSt3
Manegold, Polizei-Hptm. der 3. Hauptmannschaft (O. Thaerstr. 1) ✠2. LD1.
Neumann, Polizei-Hptm. der 4. Hauptmannschaft (SO. Skalitzerstr. 74) ✠2. HSEH3b
Lange, Polizei-Hptm. der 11. Hauptmannschaft (W. Keithstr. 3) ✠4. LD2. JK3b PrS&L5 RmK3b WMVK3

Polizei-Gefängniß.
Eingang II. Alexanderstr.
Köcher, Inspektor, Vorsteher

Strafanstalt Moabit.
(NW. Lehrterstr. Nr. 3.)
[Für 520 männliche Zuchthausgefangene, davon 450 in Zellenhaft, 70 in gemeinschaftlicher Haft.]
Direktor: Zilligus ✠4. ✠2. ✠

Physiker.
Gerichtliche Stadt-Physiker.
Dr. Long, Med. Rath u. Mitgl. d. Med. Koll.
Dr. Mittenzweig, San. Rath ✠2w.
Dr. Straßmann, Privat-Dozent a. d. Univ.

Polizei-Stadt-Physikus.
Dr. Matthias Schulz, San. Rath, zugl. Direktor d. Anstalt f. Gewinnung thierischen Impfstoffes ✠2w. LD2.

Bezirks-Physiker
im 1. Medizinal-Bezirk: Dr. Granier, San.Rath
» 2. » » Dr. Richter, San.Rath
» 3. » » Dr. Rollm, San. Rath
» 4. » » Dr. Becker, San. Rath
» 5. » » Dr. Lewin (Leopold), Geh. San. R. ✠3. ✠2w. BMV4
» 6. » » Dr. Baer, Geh. San.R., Oberarzt d. Strafgefängnisses am Plötzensee ✠2w.
» 7. » » Dr. Doering LD2.
» 8. » » Dr. v. Foller, San. R.
» 9. » » Dr. Litthauer, San R. ✠4. ✠2w.
» 10. » » Dr. Remaely, San. R.

Depart. Thierarzt für Berlin: Wolff ✠4.
(Bureau: O. Frankfurterallee Nr. 80.)

Kreis-Thierärzte.
Claus, zugleich für Charlottenburg LD2.
Waßmann | Niebel | Eber

Sanitäts-Kommissionen.
[Zur Verhütung und Beschränkung ansteckender Krankheiten Einrichtung von Lazarethen, für Impfwesen rc. (vergl. § 1 des Regulativs vom 8. August 1835).]
Chef: Frhr. v. Richthofen, Pol. Präsid. rc.
Stellvertr.: Friedheim, Ob. Reg. Rath } s. vorher
Bureau: Siegismund, Bureau-Vorsteher

Von der I. Abtheilung des Polizei-Präsidiums ressortiren noch:

1. Die Feuerwehr für Berlin.
(SW. Lindenstr. Nr. 41.)
Direktor: Stude ✠4. ✠2w. LD1. SW3a

2. Die Polizei-Direktion Charlottenburg.
Direktor: v. Saldern, Geh. Reg. Rath ✠4.
Stolze, Pol. Rath LD1.
Bau-Inspektion: Beckmann, Bau-Insp.

3. Staatliche Anstalt zur Gewinnung thierischen Impfstoffs.
(O. Zentral-Viehhof.)
Vorsteher: Dr. M. Schulz, San. Rath, Pol. Stadt-Physikus, s. vorher

[Vergl. über den Ressort des Polizei-Präsidenten auch den Abschnitt »Stadtkreis Berlin«.]

IV. Dom-Kapitel zu Brandenburg.

[Neues Statut desselben vom 30. November 1826, vergl. hierzu über das dadurch veränderte Rechtsverhältniß des Domstifts Bekanntm. d. Königl. Regierung zu Potsdam v. 23. April 1827 (Potsd. ABl. 1827 S. 85).]
Dom-Dechant: Se. Exc. v. Klützow, Wirkl. Geh. Rath rc., s. Prov. Brandenburg, Landschaftl. Kredit-Institute
Senior: (fehlt z. Zt.)

Dom-Kapitulare.
D. Dr. Brückner, Wirkl. Ob. Konsist. Rath, Propst von Berlin, Mitglied d. Staatsraths ✠2.m.St. ✠1. ✠2. GIIP3a SV2b
Gf. v. Bredow, Rittergutsbes. auf Burg Friesack, Kurator der Ritter-Akademie ✠4.
Se. Exc. Botho Gf. zu Eulenburg, Präsident d. Staats-Ministeriums u. Minister d. Innern, s. Präs. d. Staats-Ministeriums
Se. Exc. v. Albedyll, Gen. d. Kav., Gen. Adjut., kommand. General d. VII. A. K., à l. s. des Kürassier-Regts. Königin (Pomm.) Nr. 2, s. Milit. Gefolge des Kaisers u. Königs
Dr. Heine, Prof., Direktor der Ritter-Akademie ✠4. ✠3. GSF3a
Se. Exc. v. Winterfeldt, Gen. d. Kav. z. D. ✠1. ✠2 ✠ HEK1 GBZL1 ÖEK1 RmSt1 RmK1 SEK1 SS1 WK2bm.Schw.
Se. Exc. v. Wolff, Wirkl. Geh. Rath, Chef-Präs. der Ober-Rechnungskammer zu Potsdam, s. daselbst
D. Dr. Kögel, Oberhof- und Domprediger, Ob. Konsist Rath, sowie Mitgl. des Staatsraths, s. Domkirche zu Berlin
Se. Exc. v. Hahnke, General d. Inf. u. Chef des Militär-Kabinets, Gen. Adjutant Sr. Maj. des Kaisers u. Königs, s. Militär-Kabinet
(5—8 gehören der II., 9—11 der III. Präbende an.)

Ritter-Akademie.
Kurator: Gf. v. Bredow auf Burg Friesack, s. vorh.
Direktor: Dr. Heine, Prof., s. vorh.
Rend. u. Oek. Insp.: Poenicke, Rechn. Rath (auftrw.), s. Beamte

Geistlicher des Domstifts.

Golling, Superintendent, Ob. Domprediger

Beamte.

Bathe, Rechts-Anw., Domsyndikus (austrw.)
Poenicke, Rechn. Rath, Verwalter d. Dom-Kapitels
Flöter, Dom-Sekretär

Außerdem ist dem Minister des Innern und den betreffenden Zivil-Behörden in Ansehung ihrer Wirksamkeit und Dienstleistung untergeordnet:

die Landgendarmerie.

Vergl. Königl. Verordn. vom 30. Dezember 1820 über die anderweite Organisation der Gendarmerie (GS. 1821 S. 1.) und Königl. Verord. vom 23. Mai 1867, betr. die Organisation der Landgendarmerie in den neu erworbenen Landestheilen (GS. 1867 S. 777 ff.).

In Rücksicht auf Oekonomie, Disziplin und übrige innere Verfassung ist dieselbe militärisch organisirt und untersteht, unter dem Oberbefehl des Chefs der Landgendarmerie, dem Kriegs-Minister, s. Kriegs-Ministerium.

VII. Justiz-Ministerium.

(W. Wilhelmstr. Nr. 65.)

Chef.

Se. Exc. Dr. v. Schelling, Staats-Minister, Mitgl. d. HH. u. Kronsynd. ☆1. ✠1. AAB1 GBZL1 BHM1 LEK1 SA1 GSF1 HSEH1 SEK1 WF1

Unterstaatssekretär.

Se. Exc. Dr. Nebe-Pflugstädt, Wirkl. Geh. Rath, Mitgl. des Staatsraths ☆2. m. St. ✠1.

Direktor.

Dr. Droop, Wirkl. Geh. Ob. Just. Rath, Mitgl. des Staatsraths u. des Gerichtshofes zur Entscheidung der Kompetenzkonflikte ☆2. m. St. LEK1 m. g Kr. SEK1

Vortragende Räthe.

Se. Exc. Dr. Horstmann, Wirkl. Geh. Rath (Mitgl. d. Just. Prüf. Komm.) ☆2. m. St. WV1

Kurlbaum, Geb. Ob. Just. Rath (Mitgl. d. Just. Prüf. Komm.) ☆2. LD2.

Dr. Stölzel, Präsident d. Justiz-Prüf. Komm. (m. d. Range der Räthe I. Kl.), Prof., Mitgl. d. HH. u. Kron-Syndikus ☆2. m. St. ✠2.

Dr. Starke, Geh. Ob. Just. Rath ☆2. LD2. BL2b JpV2 ÖFJ2a

Keibel, Geh. Ob. Just. Rath ☆2.

Künzel, Geh. Ob. Just. Rath (Mitgl. d. Just. Prüf. Komm.) ☆2.

Eichholz, Geb. Ob. Just. Rath (Mitgl. d. Just. Prüf. Komm.) ☆3.

Dr. Lucas, Geb. Ob. Just. Rath (Mitgl. d. Just. Prüf. Komm.) ☆4.

Pietsch, Geb. Ob. Just. Rath (Mitgl. d. Just. Prüf. Komm.) ☆3. ✠2. LD1.

Dr. Holtgreven, Geh. Just. Rath (Mitgl. des Disziplinarhofes für nichtrichterl. Beamte) ☆4.

Planck, Geb. Just. Rath ☆4. ✠2. LD2. SEK2

Dr. Lisco, Geb. Just. Rath ☆4.

Pierhaus, Geb. Just. Rath

Schroeder, Geb. Just. Rath ☆4.

Hülfsarbeiter.

Supper, Ob. Landesger. Rath, s. Ob. Landesger. Königsberg

Skoniecki, Landger. Rath, s. Landgericht Breslau

Zentral-Bureau.

Säcker, Geh. Kanzl. Rath, Vorst. u. Geb. Ob. Registr. ☆4. ✠3. AAB3b

Fürstenberg, Geb. Registr.

Geheime expedirende Sekretäre.

Goder, Geh. Kanzlei-Rath ☆3. ✠3. LD2.

Schulze, Geh. Kanzlei-Rath ☆4.

Dengler, Geh. Kanzlei-Rath ☆4. ✠4. LD2.

Meene, Kanzlei-Rath

Schröter, Kanzlei-Rath

Wichmann

Geheime Kalkulatoren.

Kraaß, Geh. Rechn. Rath, Vorsteher 3. 2.
Simeon, Geh. Rechn. Rath 4. 3.
Schulz, Geh. Rechn. Rath 4. 2. LD1.
Fischer, Geh. Rechn. Rath 4. 4. Er. B. 4.
Müller, Rechn. Rath 4.
Schlüter
Becker
Lange
Albrecht
Wangerin
Flügge

Geheime Registratoren.

Breuer, Geh. Kanzl. R. 4. 3.
Hochbaum, Geh. Kanzl. R. 4.
Dr. Brecht, Kanzl. R. 4. GHP3b MWK4b MVM2 HSEH5b
Stellmann, Kanzlei-Rath 4. JpV4
Roßnick, Kanzlei-Rath 4.
Jaster, Kanzlei-Rath 4.
Kirsten, Kanzlei-Rath 4.
Groß, Kanzlei-Rath 4. 2. LD1.
Dümcke, Kanzl. R., Bibliothekar
Berndt, Kanzlei-Rath
Hartig, Kanzlei-Rath
Usedom, Kanzlei-Rath
Zimmermann
Dittmann
Reinfeldt

Geheime Kanzlei.

Sommer, Kanzl. Rath, Geh. Kanzl. Direktor 4. | Hildebrandt, Geh. Kanzl. Insp. 4.

Justiz-Offizianten-Wittwen-Kasse.

May, Geh. Rechn. Rath, Rendant 4. | Blumensaat, Geh. Kanzl. Sekr., austrw. Kontr. 4.

Ressort des Ministeriums.

I. Die Justiz-Prüfungs-Kommission.

(W. Wilhelmstr. Nr. 65.)

[Vergl. Ges. vom 6. Mai 1869 über die juristischen Prüfungen und die Vorbereitung zum höheren Justizdienst (GS. S. 656 — Gerichtsverfassungsgesetz vom 27. Januar 1877 § 2 (RGBl. 41) —, Ausführungsgesetz zum Deutschen Gerichtsverfassungsgesetz vom 24 April 1878 §§ 1 u. 2 (GS. S. 230) u. Regulativ vom 1. Mai 1883, betr. die juristischen Prüfungen und die Vorbereitung zum höheren Justizdienst (JMBl. 1883 S. 131 ff.).]

Präsident: Dr. Stölzel, Prof. ꝛc., s. Ministerium

Mitglieder.

Se. Exc. Dr. Herrfurth, Wirkl. Geh. Rath } s. Ministerium
Kurlbaum, Geh. Ob. Just. Rath }
Keyßner, Kammerger. Rath, s. Kammergericht
Dr. v. Cuny, Geh. Just. Rath, Mitgl. d. Haupt-Verwalt. d. Staatsschulden ꝛc. u. ord. Honorar-Prof., s. Univ. Berlin
Kersting, Kammerger. Rath, s. Kammergericht
Künnel, Geh. Ob. Just. Rath, s. Ministerium
Nessel, Geh. Ob. Just. Rath, Senats-Präsident, s. Kammergericht
Schroeder, Geh. Just. Rath, s. Ministerium
v. Lenthe, Geh. Ob. Reg. Rath im Reichs-Justizamt 3.
Eichholz, Geh. Ob. Just. Rath, s. Ministerium
Dr. Lucas, Geh. Ob. Just. Rath, s. Ministerium
Vietsch, Geh. Ob. Just. Rath, s. Ministerium

Sekretariat und Kasse.

Kraaß, Geh. Rechn. Rath, Bureau-Vorsteher } s. Ministerium
May, Geh. Rechn. Rath, Rendant }

II. Die Justiz-Behörden in den Provinzen.

VIII. Kriegs-Ministerium.

(W. Leipzigerstr. Nr. 5.)

Chef.

Se. Exc. v. Kaltenborn-Stachau, Gen. d. Inf., Staats- u. Kriegs-Minister, Chef des Direktoriums des Potsdamschen großen Militär-Waisenhauses ✠ I.m.Kr. ✠ I. ✠ 4. ✠ 1. ✠ BMV1 DD1 JM&L1 JK1 LEK1m.Schw.a.R. LEK2m.Schw. LSEK1m Schw.a R LSVM MWK1b NL1 ÖEK1 ÖFJ3 RmK1 RA1c. SA1 SS1 SpMV4 WF1

Adjutanten.

Gf. v. Brühl, Major à l. s. des Regts. der Gardes du Corps ✠ 4. PpGr2 RmSt3a (auch Referent bei der Zentral-Abtheilung)

v. Juncke, Hauptmann à l. s. des 2. Garde-Regiments z. F. (auch Referent bei der Zentral-Abtheilung)

Zentral-Abtheilung.

[Von derselben ressortiren die persönlichen Angelegenheiten aller Angehörigen des Kriegs-Ministeriums mit Ausnahme der Hausdiener und Pförtner, die Angelegenheiten der Militär-Intendanturen, die Ordensangelegenheiten, der Druckvorschriften-Etat, die Archiv-, die Bibliothek- und die Druckvorschriften-Verwaltung des Kriegs-Ministeriums, sowie die Redaktion und Ausgabe d. ADM.]

Haberling, Oberst u. Abth. Chef ✠ 3. ✠ 2. ✠ 3. ✠ 2. ✠ GBZL2b BMV2b BrsL3a m.Schw. JpV3 JK2b LEK3 ÖEK2 SA2b NO2a SpMV3 TM2 WK3b WF2b

Schober, Wirkl. Geh. Kriegs-Rath, Abthl. Chef, Mitgl. der Ob. Prüf. Komm. im Kriegs-Minist. ✠ 2. ✠ 2. ✠ 2w. GBZL2b GHP3a SA2b SW2b WF2b

Zur Dienstleistung.

Gf. v. Brühl, Major, s. vorher

v. Claer, Hptm. à l. s. des Garde-Füsilier-Regts. u. Adjut. b. d. Gen. Kommando des Gardekorps

v. Juncke, Hptm., s. vorher

Selle, Intend. Rath von der Intendantur des X. Armee-Korps, s. Militär-Intendanturen

Geh. exp. Sekretäre u. Kalkulatoren.

Sickmann, Geh. Rechn. Rath ✠ 4. ✠ 3. ✠ 2w. JpV4 JK3a SA3a WF3a m.Schw.

Neumann, Rechn. Rath ✠ 2w. ◯ WF3a

Armand, Rechn. Rath Cüxelberger

Zur Dienstleistung.

Wrobel, Geh. exped. Sekret. u. Kalkulator

Geheime Registratoren.

Schmidt, Geh. Kanzl. R. ✠ 4. ✠ 3. SA3a WF3a

Hasenpatt, Kanzl. Rath ◯ R. WF3a

Borholt, Kanzl. Rath

Hänsgen, Kanzl. Rath ✠ 4. ✠ 2.

Geh. Archiv.

Bauch, Rechn. Rath, Geh. exp. Sekr. LD1. GBZL3b

Bibliothek.

v. Chappuis, Geh. Registr., Bibliothekar

Druckvorschriften-Verwaltung.

Steiner, Major z. D., Vorstand ✠ 4. ✠ 2. ✠ SA3a WF3a

v. Rohrscheidt, Major z. D. ✠ 4. ✠ MWK3 HSEH3b WF3a

Nelde, Hptm. z. D. ✠ 4. ✠

Zur Dienstleistung.

Hering, Hptm. u. Komp. Chef vom Inf. Regt. Graf Bülow von Dennewitz (6. Westf.) Nr. 55 HSEH3b

Geh. Kanzlei B.

Stürtz, Kanzlei-R., Geh. Kanzl. Dir. ✠ 4. WF3a

Justitiare des Ministeriums.

Justitiar I.: Harseim, Wirkl. Geh. Kriegs-Rath u. vortr. Rath, Mitgl. der Ob. Prüf. Komm. im Kriegs-Minist. u. d. Direktoriums des Potsd. großen Militär-Waisenhauses ✠ 3. ✠ 2. ✠ 2w.

Justitiar II.: Müller, Geh. Kriegs-Rath und vortrag. Rath LD2.

Allgemeines Kriegs-Departement.

Direktor.

v. Goßler, Gen. Major, Mitglied der Landes-Vertheidigungs-Komm. (in Vertret. des Kriegs-Minist.) ✠ 3. ✠ 2. ✠ 4. ✠ 2. ✠ ✠ BMV2b BrsL2b m.Schw. JM&L2b MGrf2a ÖEK2 RA2 SA2b HSEH2a m.Schw. WMVK1 WF2b

Adjutant: Bacmeister, Hptm. à l. s. d. Inf.Regts. Prinz Moritz v. Anhalt-Dessau (5. Pomm.) Nr. 42

I. Armee-Abtheilung.

[Geschäftskreis: die Organisation der Armee im Frieden und im Kriege, die Aufstellung des Etats-Kapitels 24 der fortdauernden Ausgaben, das Ersatzwesen, die Angel. des Beurlaubtenstandes und des Landsturms, die Ausbildung der Truppen, im Besonderen die größeren Truppen-Uebungen und die Uebungen des Beurlaubtenstandes einschließlich der Ersatzreserve, die Dislokationen, das Eisenbahnwesen, die Chaussee- u. Wasserbauten, die Etappen-Angel., die Militär-Konventionen, die speziellen Dienstangel. des Generalstabes einschl. Landesvermessungswesens, der Eisenbahntruppen u. der Luftschifferabtheilung]

v. der Boeck, Oberst-Lt. u. Abthl. Chef ✠ 3. ✠ 3. ✠ 2. ✠ FEL3a MGrf2b SA2b SpMV2

v. Zwehl, Major, Mitglied der Ober-Prüf. Komm. im Kriegs-Minist. ✠4. ✠2.
v. Bagensky, Major, kommand. z. Dienstleistung b. d. großen Generalstabe ✠4. ✠4. AAB2b JK3a ÖEK3 RSt2
des Barres, Major ✠4.
Wachs, Major ✠2. MWK3

Zur Dienstleistung.

v. Rathen, Hptm. u. Komp. Chef v. 3. Garde-Regt. z. F. RSt3
Albrecht, Hptm. à l. s. d. Gen. Stabes d. Armee

Geh. exp. Sekretäre u. Kalkulatoren.

Stärk, Rechn. Rath ✠4. ✠2w. LD2.
Sperber, Rechn. Rath ✠2w.
Kriegshammer, Rechn. Rath
Schweigger LD2.

Geheime Registratoren.

Becker, Geh. Kanzl. Rath ✠4. ✠3. WF3a
Siebach, Kanzl. Rath ✠4. ✠2w. ◯
Fleischer
v. Hülsen

II. Abtheilung für Fußtruppen.

[Geschäftskreis: Die speziellen Dienstangel. der Infanterie, Jäger und Schützen (einschließl. des Eintritts in die Forstlehre), die infanteristischen Anstalten, die Garnisonschulen, die Armemußk, der Schulunterricht der Truppen, die Schießstände für Handwaffen ausschließlich Verwaltung und Bauausführung, das Militär-Erziehungs- und Bildungswesen, die Ergänzung der Offiziere des Friedensstandes, die Militärbibliotheken, die literarischen Angelegenheiten und die Statistik.]

v. Beneckendorff u. v. Hindenburg, Oberst-Lt. u. Abthl. Chef ✠4. ✠3. ✠2. GBZL2b
Koenigk, Major ✠4. BMV3a
Lueder, Major ✠2. GSVM2m.Schw. WMVK3

Geh. exped. Sekretäre u. Kalkulatoren.

Plenske, Geh. Rechn. Rath ✠4. GBZL3b
Bleyert, Rechn. Rath ✠4. ✠2w.

Geheimer Registrator.

Wilke, Geh. Kanzl. Rath ✠4. ✠3.

Zur Dienstleistung.

Zeise, Geh. Kanzl. Sekretär

III. Kavallerie-Abtheilung.

[Geschäftskreis: Die speziellen Dienstangelegenheiten der Kavallerie, das Militär-Reit-Institut, das Militär-Veterinärwesen, die Gendarmerie, die Feldjäger, das Postwesen, der Garnisondienst, die Geschäftsführung in der Armee.]

Frhr. v. Schele, Oberst-Lieut. u. Abthl. Chef, Mitglied d. Kav. Kommission, kommand. als Stellvertr. d. Gouverneurs v. Deutsch Ost-Afrika ✠4. ✠3. ✠4. ✠2. BraL3a m.Schw. GLE3a MGrf3 OV3a RW4 SA3a HSEH2b SEK2 WF2b
Wagener, Major, Mitgl. d. Kav. Kommiss. SEK3

Zur Dienstleistung.

Rühne, Rittmeister u. Eskadr. Chef v. Hus. Regt. Landgraf Friedrich II. von Hessen-Homburg (2. Hess.) Nr. 14 PrS&L4

Geh. exped. Sekretäre u. Kalkulatoren.

Habelmann, Rechn. Rath ✠2w. LD1.
Sahle

Geheime Registratoren.

Rädel, Geh. Kanzl. Rath ✠4. ✠2w.
Seidel ✠2. LD1.

IV. Feld-Artillerie-Abtheilung.

[Geschäftskreis: die Angelegenheiten der Feld-Artillerie und des Trains.]

v. Reichenau, Oberst u. Abthl. Chef ✠4. ✠3. ✠2. GBZL3a m.E. BMV2b JK2b LSVM ÖEK2 SA2e WF2b
Wasmansdorff, Major

Zur Dienstleistung.

Pelzer, Hptm. à l. s. der Feld-Art. Schießschule

Geh. exped. Sekretär u. Kalkulator.

Trauernicht, Rechn. Rath ✠4.

Zur Dienstleistung.

Koltermann, Intend. Sekr.

Geh. Registrator.

Zelis, Geh. Kanzl. Rath ✠4. ✠2w.

V. Festungs-Abtheilung.

[Geschäftskreis: Die allgemeinen Angelegenheiten des Ingenieurkorps, die speziellen Dienstangelegenheiten des Pionier-Korps, die Angelegenheiten betr. den Festungskrieg, Armirung, Bau u. Unterhaltung der Festungen, Sprengmunition, Elektrotechnik, Telegraphen- und Beleuchtungswesen, Minenanlagen in Brücken und Tunnels, Brieftaubenwesen, Telegraphenschule und Festungsbauschule.]

Paulus, Gen. Major u. Abthl. Chef ✠3. ✠3. ✠2. GBZL2a BMV3a BraL2a OFJ2a
Geiseler, Major ✠4. ✠2. ◯R.
Mudra, Major ✠4.
Haack, Major ✠4. ✠3. ◯R
Dingeldein, Major GBZL3bm.E.

Geh. exped. Sekretäre u. Kalkulatoren.

Hendrich, Rechn. Rath ◯ | Arens, Rechn. R. ✠2w.
Haertter, Rechn. Rath ✠2w. | Richter, Rechn. Rath Engelhardt

Zur Dienstleistung.

Biese, Rechn Rath, Festungs-Ober-Bauwart ✠4.

Geheime Registratoren.

Krohn, Kanzl. Rath ◯ | Kettig, Kanzl. Rath

Abtheilung für die persönlichen Angelegenheiten

(W. Behrenstr. Nr. 66)

[siehe Militär-Kabinet S. 52 (vergl. Allerh. Kab. Ordre vom 8. März 1883, ABl. S. 56)].

Zu dieser Abtheilung gehört:

die Geheime Kriegs-Kanzlei.

(W. Wilhelmstr. Nr. 82/85.)

Vorsteher: Brix, Oberst ✠3. ✠3. ✠1. HEK2a GBZL2b m.E. BMV3a m.Schw. MWK3 MMV2 RmSt2b RA3 RW4

Geh. exped. Sekretäre u. Kalkulatoren.

Spangenberg, Rechn. R. ✠4. ✠2w. LD2. GBZL3b
Raschke, Rechn. Rath ✠4. | Ortlieb ✠2.

Geheime Registratoren.

Klose, Geh. Kanzl. Rath ✠4.
Hillert, Kanzl. Rath ✠4. ✠2w.
Lange ✠2.

Zur Dienstleistung.

Salzbrunn, Intend. Registrator

Militär-Oekonomie-Departement.

(W. Wilhelmstr. Nr. 81.)

Direktor.

Frhr. v. Funck, Gen. Major, auch Präses d. Ob. Prüf. Komm. im Kriegs-Ministerium und vorsitzendes Mitgl. d. Direktoriums d. Potsdamschen großen Militär-Waisenhauses ✠2. ✠2. ✠3. GBZL2a BMV3a JM&L2b ÖEK2 SA2b SS2a TO3 WMVK1 WK3b WF2b

Adjutant: v. Strubberg, Hauptm. à l. s. des Königin Augusta Garde-Gren. Regts. Nr. 4

I. Kassen-Abtheilung.

[Dieselbe bearbeitet die auf das Etats- und Kassen-Wesen bezügl. Angel. und ist zugl. Gen. Direktion der Militär-Wittwen-Pensions-Anstalt.]

Vortragende Räthe.

Koch, Wirkl. Geh. Kriegs-Rath u. Abthl. Chef ✠4. ✠2. LD2. SA2b WF2b
Dr. Dittrich, Geh. Kriegs-Rath ✠4. LD2.
Kollhoff, Geh. Kriegs-Rath ✠4. ✠2.

Geh. exped. Sekretäre u. Kalkulatoren.

Babe, Geh. Rechn. Rath ✠4. ✠3.
Wagner, Geh. Rechn. Rath ✠4. ✠2w.
Niemann, Geh. Rechn. Rath ✠4. ✠2w. LD2.
Pauly, Rechn. Rath ✠4. ✠2w.
Bruchwitz, Rechn. Rath, Vorst. d. Hpt. Buchhalt. ✠4. ✠3. ✠2w. SA3a WF3a
Krüger, Rechn. Rath JpV5 SA3b WF3a

Zur Dienstleistung.

Westphal, Intend. Sekretär

Geheime Registratoren.

Schirmer, Geh. Kanzl. Rath ✠4. ✠4.
Recke, Kanzl. Rath

II. Verpflegungs-Abtheilung.

[In derselben werden alle auf die Natural-Verpflegung der Truppen bezügl. Angel. bearbeitet.]

Vortragende Räthe.

Engelhard, Wirkl. Geh. Kriegs-Rath (m. d. R. d. Räthe I. Kl.) u. Abthl. Chef, Mitgl. d. Direktor. d. Potsd. gr. Mil. Waisenhauses ✠2. ✠3w. ✠2.m.St. ✠4w. ✠2w. GBZL2b BMV2b JpV2 MWK2b ÖFJ2a RA2m.Schw. SA2b WK2b

Auser, Geh. Kriegs-Rath ✠4. LD1.
Riesner, Geh. Kriegs-Rath, Mitgl. d. Ob. Prüf. Komm. im Kriegs-Minist. ✠4. AAB3a ÖEK3 HSEH3a
Dornbach, Geh. Kriegs-Rath LD2.

Zur Dienstleistung.

Fontane, Intend. Rath von der Intendantur XIV. Armee-Korps, s. Militär-Intendanturen

Geh. exped. Sekretäre u. Kalkulatoren.

Schmidt, Geh. Rechn. Rath ✠4. ✠3.
Gerstenhauer, Geh. Rechn. Rath ✠4. ✠2w.
Seidenschnur, Rechn. Rath
Scherpe, Rechn. Rath ✠2w.
Monkhorst

Zur Dienstleistung.

Gundlach, Geh. exped. Sekr. u. Kalk.
Liere, Intend. Sekr.

Geh. Registratoren.

Wenk, Geh. Kanzl. Rath ✠4. LD1.
Besser, Kanzl. Rath ✠4.
Rumpelt, Kanzl. Rath

Natural-Kontrole.

Neuhaus, Geh. Rechn. Rath, Geh. exp. Sekr., Vorstand ✠4. LD1.

III. Bekleidungs-Abtheilung.

[Von derselben ressortiren: Die Bekleidungs-, Geldverpflegungs-, Reise- und Vorspann-Angel., sowie die Personalien der Zahlmeister und Zahlmeister-Aspiranten.]

v. Lindequist, Oberst-Lt. u. Abthl. Chef ✠4. ✠2. RA2 RA3m.Schw. RSt2 SW3a WF3a
Kunze, Major ✠2. GBZL3a
v. Gersdorff, Major
Scheer, Geh. Kriegs-Rath u. vortr. Rath ✠4. LD2. GBZL3a REK2 HSEH3b SEK3

Zur Dienstleistung.

Kettler, Hauptm. à l. s. des Inf. Regts. Nr. 131 HSEH3b

Geh. exped. Sekretäre u. Kalkulatoren.

Steinmeister, Geh. Rechn. Rath ✠4. ✠2w.
Güttke, Rechn. Rath ✠4. ✠2w.
Seidelmann, Rechn. Rath ✠4. ✠2w.
Frhr. v. Kleist, Rechn. Rath ✠2w.
Krätke, Rechn. Rath LD1.
Wendlandt, Rechn. Rath ✠2w.
Ebrecke GBZL3b
Mitze ✠2.

Geheime Registratoren.

Schirmer, Kanzl. Rath ✠2w.
Ernst, Kanzl. Rath ○
Brassat, Kanzl. Rath ✠2.

IV. Servis-Abtheilung.

[Geschäftskreis: Die Garnisonanstalten, die Servisgebührnisse, die Angel. der Garnisonverwaltungen, die Unterhaltung der Uebungsplätze, die Vergütungen für Flurbeschädigungen rc, sowie die persönl. Angelegenheiten der Hausdiener und Pförtner beim Kriegs-Ministerium.]

Erfling, Oberst u. Abthl. Chef ✠3. ✠3. ✠2. GBZL2b

Wollmar, Major ✠4. ✠2. RA3 m.Schw. SA3a m KD.

Wieben, Major ✠4. ✠2. BMV3a

Lenz, Wirkl. Geh. Kriegs-Rath u. vortrag. Rath ✠3. ✠2w. LD2.

Rasch, Wirkl. Geh. Kriegs-Rath u. vortrag. Rath ✠3. ✠4. ✠2w. LD2.

Zur Dienstleistung.

Litty, Intendantur-Rath v. d. Intend. IV. Armee-Korps, s. Militär-Intendanturen

Geh. exp. Sekretäre u. Kalkulatoren.

Fuchs, Geh. Rechn. Rath ✠4.

Stechert, Rechn. Rath ✠4. ✠2w.

Seydel, Rechn. Rath ✠4. ✠2w. MMV2r.B.

Schmidt, Rechn. Rath ✠4. ✠2w.

Hoffmann, Rechn. Rath ✠2w. LD1.

Bebert, Rechn. Rath ✠2w. ◯ WF3a

Gröbner, Rechn. Rath ✠2w.

Knipper, Rechn. Rath

Serick, Rechn. Rath ✠2w. ◯

Fleischer, Rechn. Rath ✠2w. ◯ MMV2r.B.

Oesterreich, Rechn. Rath

Ziegenrücker

Kopf

Geheime Registratoren.

Haller, Kanzl. R. GBV4b

Kasischke, Kanzl. Rath

Schulz ✠2. ◯ LEK5b

Capeller

V. Bau-Abtheilung.

[Zum Geschäftskreis derselben gehören: Die auf den technischen Theil des Garnison-Bauwesens bezügl. Angel, sowie die Bearbeitung der Personalien der Intendantur- und Bau-Räthe und der Garnison-Baubeamten.]

Vortragende Räthe.

Voigtel, Geh. Ob. Bau-Rath und Abthl. Chef, a. o. Mitgl. d. Akad. des Bauwesens ✠3. ✠2. ÖFJ2 TM4

Bernhardt, Geh. Ob. Bau-Rath ✠3. GBZL2b

Schönbals, Geh. Ob. Bau-Rath ✠4. ✠3.

Appelius, Geh. Bau-Rath ✠4.

Hülfsreferenten.

Wodrig, Geh. Bau-Rath ✠4.

Verworn, Intend. u. Bau-Rath ✠4.

Technische Hülfsarbeiter.

Kneisler, Garn. Bau-Insp. LD2.

Klatten, Garn. Bau-Insp.

Hahn, Garn. Bau-Insp. LD2.

Maurmann, Garn. Bau-Insp.

Schulze, Garn. Bau-Insp.

Rettig, Geh. Rechn. Rath, Geh. exped. Sekr. ✠4. ✠1w.

Schlecht, Kanzl. Rath, Geh. Registrator

Departement für das Invaliden-Wesen.

(W. Wilhelmstr. Nr. 82/85.)

Direktor.

Se. Exc. v. Spitz, Gen. Lt. (Vorsitz. des Verwaltungsrathes der Lebensversicherungs-Anst. f. d. Armee u. Marine) ✠2m.St. ✠2. BMV2b GHP3a LEK3 SA2a HSEH3a WMVK2 WF2a

Adjutant: **Henseling**, Hptm. à l. s. d. Füs. Regts. General-Feldmarschall Prinz Albrecht v. Preußen (Hannoversches) Nr. 73

I. Pensions-Abtheilung.

[Diese Abtheilung umfaßt das Pensions-Anerkennungswesen im Allgemeinen, insbesondere: die Anerkennung der Offiziere, Aerzte, Militär-Beamten zu den gesetzlichen Pensionen, die in das Invalidenwesen einschlägigen Angelegenheiten verabschiedeter Offiziere, die Rekursgesuche der Militärpersonen der Unterklassen in Betreff auf die Invaliden-Anerkennungen bezw. die Kürzung wie Einziehung von Pensionen bei Zivilanstellungen, die Gesuche wegen Ausstellung von Zivil-Versorgungsscheinen, die Anträge auf Belassung bezw. Niederschlagung überhobener Pension.]

Serno, Oberst-Lt. u. Abthl. Chef ✠4. ✠3. ✠2. TM4

v. Ekensteen, Major ✠4. ✠3. ✠2. HEK3m Schw.

Fleck, Major ✠4. ✠2. GBZL3a DD3 GLE3a SA2e HSEH3b WF3a

Krebs, Major ✠4.

Geh. exped. Sekretäre u. Kalkulatoren.

Päch, Geh. Rechn. Rath ✠4. ✠3.

Gräber, Geh. Rechn. Rath ✠4. ✠3.

Fernkorn, Rechn. Rath ✠2w. LD1.

Suykers, Rechn. Rath

Hoeke GBZL3b

Schrader ✠1.

Flügge ✠2.

Heilig

Geheime Registratoren.

Fabricius, Geh. Kanzl. Rath ✠4.

Günther, Kanzl. Rath ✠2. ◯ MMV2

Theyssen

Erbe

II. Unterstützungs-Abtheilung.

[Dieselbe umfaßt die Verwaltungs-Angelegenheiten im Allgem., insbesondere die Etats- und Kassensachen des Invalidenwesens, die auf das Gesetz vom 15. März 1886, betr. die Fürsorge für Beamte und Personen des Soldatenstandes in Folge von Betriebsunfällen, sowie die auf das Gesetz vom 17. Juni 1887, betreffend die Fürsorge für die Wittwen und Waisen von Angehörigen des Reichsheeres und der Kaiserlichen Marine, Bezug habenden Angelegenheiten, die Verwaltung der Staats-Unterstützungsfonds und der dem Departement überwiesenen Stiftungen, die Allerhöchst zu bewilligenden Unterstützungen an Offiziere, Beamte, Wittwen und Kinder, sowie die Anerkennung der Hinterbliebenen von Militärpersonen der Ober- und Unterklassen zu den gesetzl. Staats-Beihülfen und die Bewilligung von Unterstützungen an nicht pensionsberechtigte Funktionäre bezw. deren Hinterbliebene.]

Vortragende Räthe.

v. Tschirschnitz, Wirkl. Geh. Kriegs-Rath (mit dem Range der Räthe I. Kl.) und Abthl. Chef 2. 2.m.St. 2w. HG4 SW2b WF2b

Pomme, Wirkl. Geh. Kriegs-Rath 3. 4w. 2. 2w. OV3a

Hermuth, Wirkl. Geh. Kriegs-Rath 4.

Duncker, Geh. Kriegs-Rath 4. 2. LD1. AAB3a

Geh. exped. Sekretäre und Kalkulatoren.

Kleidt, Geh. Rechn. R. 4. 4.

Hagelweide, Geh. Rechn. Rath 4.

Müller II. (Hermann), Rechn. Rath 2w. ○

Heydemann, Rechn. Rath

Schulze, Rechn. R. LD1.

Buhrke, Rechn. Rath

Neugebauer

Kroll

Meyer

Geheime Registratoren.

Schilling, Geh. Kanzlei-Rath 4. GBZL3b

Symanowski, Kanzl. R.

Seiffert, Kanzl. Rath ○ HEK4bm.Schw.

Biernath 2. ○

Springer

Braeder ○

III. Anstellungs-Abtheilung.

[Geschäftskreis: Die Anstellung inaktiver Offiziere und Mannschaften, die Krieger-Vereine, die Strafvollstreckung, das Militär-Gefängnißwesen und die Arbeiter-Abtheilungen, das Militär-Kirchenwesen, das Militär-Justizwesen, die ehrengerichtl. Angel., die Disziplinar-, Begnadigungs-, Auslieferungs-, Besteuerungs-, Heirathe- und Wahl-Angel., die Stammlisten, Fahnen und Invaliden-Institute, sowie die Forstversorgung.]

v. Viebahn, Oberst (mit dem Range eines Brigade-Kommandeurs) u. Abthl. Chef 3. 3. 3. 2. ÖFJ2 RA3m.Schw. SA2b HSEH2b

Frhr. v. Beck, Major 4. 3. 2.

Lehmann, Wirkl. Geh. Kriegs-Rath u. vortrag. Rath 4. 3. 2. SA2b

Dr. Seidenspinner, Wirkl. Geh. Kriegs-Rath u. vortr. Rath 4. GBZL3bm.Schw. SA2b TM3

Geh. exped. Sekretäre u. Kalkulatoren.

Lemke, Geh. Rechn. R. 4.

Fürll, Rechn. Rath

Pfanstiel 2w. ○

Schulze

Geheime Registratoren.

Wabrendorf, Geh. Kanzl. Rath 4.

Schleg, Kanzlei-Rath 2w. RA5

Waffen-Departement.

Direktor.

Se. Exc. Müller, General-Lt., 2.m.St. 4. 2. 1. BMV2a BMV3bm.Schw. JK3a MMV2 SA1 WK2b

Adjutant: Sell, Hptm. à l. s. des Inf. Regts. Markgraf Karl (7 Brandenb.) Nr. 60 GHP3b GSF3b HSEH3b

I. Handwaffen-Abtheilung.

[Geschäftskreis: Die Handwaffen, Handwaffenmunition und die Angelegenheiten der Büchsenmacher.]

v. Göpnitz, Oberst-Lt. u. Abthl. Chef 1. 3. GBZL3a m.E. HSEH3a

Brinkmann, Major 4. 3. 2. BMV3a LEK3 SA2b WK3b

Foß, Major 4. 3. 2. BMV3a SA2b WK3b

Geh. exped. Sekretäre u. Kalkulatoren.

Tonke, Geh. Rechn. Rath 4. 3. SA3a

Stolzenburg, Rechn. Rath 4.

Zur Dienstleistung: Klewer, Intendantur-Sekretär

Geheime Registratoren.

Hähnel, Kanzl. R. 2.

Zielke 2.

II. Geschütz-Abtheilung.

[Geschäftskreis: Versuche und Material der Feld- und Fuß-Artillerie, die Artillerie-Munition, die Artillerie-Depots, die speziellen Dienstangelegenheiten der Fuß-Artillerie und der Schießplätze derselben, die Vertretung der artilleristischen Interessen bei Festungsbauten x., die vereinigte Artillerie- und Ingenieur-Schule, die Prüfungs-Kommission für Hauptleute und Premier-Lieutenants der Fuß-Artillerie, die Oberfeuerwerkerschule.]

Rathgen, Oberst-Lt. u. Abthl. Chef 4. 3. 2. ○ BMV3a

Pape, Major 4.

Cipinski, Major 4.

Zur Dienstleistung.

Bücking, Hptm. à l. s. d. Garde-Fuß-Art. Regts.

Heinrich, Hptm. à l. s. des Generalstabes der Armee

Lux, Hptm. à l. s. des Niederschl. Fuß-Art. Regts. Nr. 5

Labude, Hptm. à l. s. d. Schlesw. Feld-Art. Regts. Nr. 9

Geh. exped. Sekretäre u. Kalkulatoren.

Erner, Geh. Rechn. R. 4. Cuno

Kutzmann, Rechn. Rath 4. Grube LD2.

Zur Dienstleistung.

Hennecke, Intend. Sekr.

Martini, Intend. Sekr.

Goerisch, Feuerwerks-Pr. Lt.

Fiedler, Zeug-Lt.

Ehrlich, Zeug-Lt.

Hülfsarbeiter f. d. Munitions-Wesen.

Schulz, Feuerwerks-Hptm. 4. 4. 2w. MMV2

Geheime Registratoren.

Hoffmann, Geh. Kanzl. Rath 4. ○ GBZL3b

Pohl, Kanzl. R. 4.

Franke, Kanzl. Rath

Hessenmüller 2.

III. Technische Abtheilung.

(W. Wilhelmstr. Nr. 81.)

[Geschäftskreis: Die Angel. der technischen Institute der Artillerie, die Krankenkassen und die Unfallversicherung sowie die Invaliditäts- und Altersversicherung.]

Selhausen, Oberst-Lt. (mit Wahrnehmung der Geschäfte des Abthl. Chefs beauftr.) 4. 2.

Bahn, Major 4. 3.

Zur Dienstleistung.

v. Lahrbusch, Hptm. à l. s. des Rhein. Fuß-Art. Regts. Nr. 8

Müller, Hptm. à l. s. des Fuß-Art. Regts. Nr. 11

Coupette, Hptm. à l. s. des Fuß-Art. Regts. von Linger (Ostpreuß.) Nr. 1

Geh. exped. Sekretäre u. Kalkulatoren.

Goldbach, Rechn. Rath | Schlieter I.D1.
4. 2w. I.D2.

Kreyschmar 2. | Büttke

Zur Dienstleistung.

Dierschke, Zeug-Premier-Lieut.
Werner, Intend. Sekretär

Geheime Registratoren.

Busch, Kanzl. Rath 4. 2w. | Jaeger, Kanzl. Rath

Zur Disposition des Waffen-Departements.

Eckardt, Oberst à l. s. d. Fuß-Art. Regts. v. Linger (Ostpr.) Nr. 1., Insp. d. Fuß-Art. Materials, Mitgl. der Prüf. Komm. für Hauptleute und Premier-Lts. der Fuß-Artillerie und außeretatsm. Mitgl. d. Artill. Prüf. Komm. 4. WK3a.

Windt, Major à l. s. des 4. Thür. Inf. Regts. Nr. 72, Inspizient der Waffen bei den Truppen, Mitgl. d. Gewehr-Prüf. Komm. 4. 2.

Hannig, Major à l. s. des 3. Niederschles. Inf. Regts. Nr. 50, Inspizient der Waffen bei den Truppen, Mitglied der Gewehr-Prüf. Komm. 4. SA3a WF3a

Böhmer, Major à l. s. des Feld-Art. Regts. von Scharnhorst (1. Hannoversches) Nr. 10, Inspizient des Feld-Art. Materials, außeretatsm. Mitgl. d. Art. Prüf. Komm. 4. 2. OV3bm.Schw.

Zur Disposition der Technischen Abtheilung.

Koch, Ingenieur I. Kl. v. d. Pulverfabrik bei Hanau

Remontirungs-Abtheilung.

(SW. Wilhelmstr. Nr. 101.)

[Geschäftskreis: Die Remontirung der Armee mit der dazu gehörigen Verwaltung der Remonte-Depots.]

Hoffmann-Scholtz, Oberst-Lt. (mit dem Range eines Regiments-Kommandeurs) à l. s. des 1. Leib-Husaren-Regts. Nr. 1, Abthl. Chef und Remonte-Inspekteur 4. 3. 4. 2.

Kreidel, Wirkl. Geh. Kriegs-Rath u. vortrag. Rath 2. 2. WF2b

Geh. exped. Sekretäre und Kalkulatoren.

Fahr, Rechn. R. 4. 2w. WF3a | Müller I. (Adolf), Rechn. Rath
Kleiner, Rechn. R. I.D2.

Zur Dienstleistung.

Bier, Intendantur-Sekretär

Geheime Registratoren.

Thiele, Geh. Kanzl. R. 4. | Geisenheyner

Medizinal-Abtheilung.

(SW. Wilhelmstr. Nr. 101.)

[Geschäftskreis: Die Wahrnehmung der Militär-Hygiene, die Sanitäts-Polizei und Sanitätsstatistik der Armee, die ärztl. techn. Superarbitrien der Ersatz-Aushebungs- u. Invaliden-Sachen, die Versorgung der Armee mit Arzneien, Verbandmitteln und chirurgischen Instrumenten, das gesammte Friedens-, Feld- und Festungs-Lazarethwesen, die Angel. des Sanitäts-Korps, der militärärztlichen Bildungs-Anstalten, der Bade-Institute, der Militärapotheker, Lazarethgehülfen und Krankenwärter.]

Se. Exc. Dr. v. Coler, Gen. Stabsarzt der Armee (m. d. Range als Gen. Lt.) u. Abthl. Chef, Wirkl. Geh. Ob. Med. Rath, Chef des San. Korps, Direktor der militärärztl. Bildungs-Anstalten, Präs. der Prüf. Komm. f. Ob. Militärärzte und ordentl. Honorar-Prof. i. d. mediz. Fakultät der Univ. Berlin 2.m.St. 4w. 2. 2w. GBZL3am.E.u.Schw. BMV2b BrsL2a DD2b JpV2 JM&L2b ÖEK2 RmK2b RA2 RSt1 SA2b SpMV3 SW2b WF2b

Dr. Großheim, Gen. Arzt II. Kl. u. Abthl. Chef 3 3. 2w. BMV3a DD2b RmK3a RA2 SW2b WF3a

Dr. Meisner, Ob. Stabsarzt I. Kl. 4. 3. 2w.

Dr. Werner, Ob. Stabsarzt II. Kl. 4. DD3 WK3b

Wimmel, Wirkl. Geh. Kriegs-Rath u. vortr. Rath 2. 2. 2w. BL2b NO2b

Zur Dienstleistung.

Dr. Stechow, Stabsarzt v. Kaiser Franz Garde-Gren. Regt. Nr. 2 4. FEL3b

Dr. Schjerning, Stabsarzt vom Königin Augusta Garde-Gren. Regt. Nr. 4 4.

Dr. Deutsch, Stabsarzt v. 3. Magdeb. Inf. Regt. Nr. 66

Hermel, Ober-Stabs-Apotheker

Geh. exped. Sekretäre u. Kalkulatoren.

Schütz, Geh. Rechn. Rath 4. 3. | Meyer, Rechnungs-Rath 2w. MMV2r.B.

Lagemann, Geh. Rechn. Rath 4. | Krause, Rechn. Rath

Heinrich, Geh. Rechn. R. 4. 2w. | Goebel, Rechn. R. 4. A.

Hellmund, Rechn. Rath 4. 2w. | Dohrmann GBZL3b

Geheime Registratoren.

Bock, Geh. Kanzl. Rath 4. 2w. | Lengner, Kanzl. Rath
Zitelmann

Bremer, Kanzl. R. 4. | Wolkewitz

Offizier à la suite des Kriegs-Ministeriums.

Menges, Ob. Lt., Kommandeur der Inf. Schieß-schule, s. daselbst

Außerdem beim Kriegs-Ministerium.

Pensionirte Offiziere.

Souheur, Obr. Lt. z. D. 4. 3. 2.

Steimer, Hauptmann z. D.

Ober-Prüfungs-Kommission im Kriegs-Ministerium.

Präses.

Frhr. v. Funck, Gen. Major u. Direkt. des Milit. Oek. Departs., s. daselbst

Mitglieder.

v. Zwehl, Major, s. Armee-Abtheilung
Schober, Wirkl. Geh. Kriegs-Rath ꝛc., s. Zentral-Abtheilung
Harseim, Wirkl. Geh. Kriegs-Rath ꝛc., s. Justitiare
Riesner, Geh. Kriegs-Rath, s. Verpflegungs-Abtheilung

Geheime Kanzlei A. des Kriegs-Ministeriums.

v. Dewitz, Geh. Kanzl. Rath, Geh. Kanzl. Direktor ✠4. WF3a

Ressort des Ministeriums.

I. Kavallerie-Kommission in Berlin.

(Bureau: Alt-Moabit Nr. 133.)

Se. Exc. v. Krosigk, Gen. Lieut. (m. d. Range eines kommandirenden Generals) u. Inspekteur der 1. Kav. Inspektion, Vorsitzender
Se. Exc. v. Rosenberg, Gen. Lieut. à l. s. d. Hus. Regts. von Zieten (Brandb.) Nr. 3 u. Inspekteur der 2. Kav. Inspektion
Se. Exc. Edler v. der Planitz, Gen. Lieut. und Kommandeur d. Garde-Kav. Division
v. Sluyterman-Langeweyde, Oberst und Kommandeur des 1. Garde-Feld-Art. Regts.
Frhr. v. Schele, Obr. Lieut. und Abthl. Chef vom Kriegs-Ministerium, s. Kav. Abthl.
v. Einem gen. v. Rothmaler, Major vom Großen Generalstabe, s. daselbst
Wagener, Major v. Kriegs-Ministerium, s. Kav. Abtheilung

II. Remonte-Inspektion.

(W. Wilhelmstr. Nr. 101.)

Hoffmann-Scholz, Obr. Lieut. und Remonte-Inspekteur, s. vorher

Adjutant.

v. Faber du Faur, Rittmeister v. 2. Großherzogl. Mecklenburg. Drag. Regt. Nr. 18

Präsides der Remonte-Ankaufs-Kommissionen.

v. Damnitz, Major à l. s. des Oldenb. Drag. Regts. Nr. 19 ✠4. ✠2. ○ ✠ ✠ OV3a m.Schw.a.R. [erste Kommission]
v. Stutterheim, Major à l. s. d. 1. Hess. Husaren-Regts. Nr. 13 ✠4. ✠2. ✠ BMV3b m.Schw. [fünfte Kommission]
v. Spalding, Major à l. s. des Küraff. Regts. Kaiser Nikolaus I. v. Rußland (Brandenb.) Nr. 6 ✠2. ✠ ✠ ✠ RSt3 [dritte Kommission]
v. Elterlein, Rittmeister à l. s. des Kür. Regts. v. Driesen (Westf.) Nr. 4 ✠ OV3b m.Schw. [zweite Kommission]
Dann, Rittmeister à l. s. des Schleswig-Holst. Drag. Regts. Nr. 13 [vierte Kommission]

Remonte-Depot-Administrationen.

[Die beigesetzten Zahlen zeigen die Zeit der Errichtung an.]

Im Regierungs-Bezirk Gumbinnen:

Depots.	Administratoren.
Brakupönen (1836):	Pfeiffer, Ob.Amtm. ✠2. LD1.
Jurgaitschen (1822):	Kerber, Ob. Insp. ✠2. (auftrw.)
Kattenau (1826):	Barthels, Ob. Amtm.
Neuhof-Ragnit (1823):	Reichert, Ob.Amtm. ✠2.
Sperling (1822):	Albrecht, Ob. Amtm.

Im Regierungs-Bezirk Königsberg:

Pr. Mark (1869):	Schmidtsdorff, Ob.Amtm.
Liesken (1876):	Krippendorff, Ob.Amtm.
Weeskenhof (1891):	Arndt, Wirthsch. Insp. (auftrw.)

Im Regierungs-Bezirk Potsdam:

Bärenklau (1832):	Fleischer, Ob.Amtm. ✠4.

Im Regierungs-Bezirk Stettin:

Ferdinandshof (1862):	Thimey, Ob.Amt. ✠4. LD2.
Neuhof-Treptow a. R. (1821):	Viereck, Ob. Amtm.

Im Regierungs-Bezirk Bromberg:

Wirsitz (1860):	Ranold, Ob.Amtm. ✠4.

Im Regierungs-Bezirk Breslau:

Wehrse (1874):	Kosmack, Ob. Amtm. ✠4.

Im Regierungs-Bezirk Magdeburg:

Arendsee (1868):	Oehring, Ob. Amtm.

Im Regierungs-Bezirk Hildesheim:

Hunnesrück (1867/68):	Ligniz, Ob.Amtm. LD2.

III. General-Auditoriat.

(Oberster Militär-Gerichtshof.)

(W. Schellingstr. Nr. 1.)

Präsidium.

Ittenbach, General-Auditeur der Armee und der Marine, Wirkl. Geh. Ob. Just. Rath (mit dem Range der Räthe I. Kl.), Mitglied des Staatsraths und des HH., Kronsyndikus ✠2. ✠2.m.St. ✠2. LD1. SpJ2a

Räthe.

Keller, Geh. Ob. Just. Rath (mit dem Range der Räthe II. Kl.) ✠3. ✠2. LD2. BrsL2b
Splittgerber, Geh. Ob. Just. Rath (mit dem Range der Räthe II. Kl.) ✠3. ✠2. ✠2w. LD1. GHP2b

Weiffenbach, Geh. Ob. Just. Rath (mit dem Range der Räthe II. Kl.) 3. 3. GHP3a
v. Richter, Geh. Just. Rath 4. 3. LD1.
Triest, Geh. Just. Rath 4. LD2.

Geheime expedirende Sekretäre.

Schulz | Dietsch ○ | Schumacher

Geheime Registratoren.

Möhring, Kanzl. Rath 4. | Neymans | Oehring

Ressort.

Ober- und Korps-Auditeure.

Garde-Korps: Frhr. v. Richthofen 4. 3. 2w. LD1. [in Berlin]
Ob. u. Gouvernem. Auditeur: Solms, Geh. Just. Rath 3. 3. 2w. LD2. [in Berlin]
I. A. Korps: Liebisch 3. 3. LD1. SA3a [in Königsberg i. Pr.]
II. A. Korps: Brüggemann, Geh. Just. Rath 3. 3. 2w. [in Stettin]
III. A. Korps: Heinrich 4. 3. 2w. LD1. [in Berlin]
IV. A. Korps: Lang 3. 3. 2w. [in Magdeburg]
V. A. Korps: Matthaeas 4. 3. LD1. [in Posen]
VI. A. Korps: Peuker 4. 3. LD1. SA3a [in Breslau]
VII. A. Korps: v. Bönninghausen 3. 3. 2w. LD1. [in Münster]
VIII. A. Korps: Noldt 4. 3. 2w. [in Koblenz]
IX. A. Korps: Publmann, Geh. Just. Rath 3. 3. 2w. [in Altona]
X. A. Korps: Meinecke, Geh. Just. Rath 3. 3. 2w. LD1. BrsL2b [in Hannover]
XI. A. Korps: Michelis, Geh. Just. Rath 3. 4w. 2. 2w. GBZL2b GHP2b MMV2 r.B. [in Cassel]
XIV. A. Korps: Lotheissen 4. 3. 2w. GBZL2b GHL3b GHP2b GHP3a [in Karlsruhe]
XV. A. Korps: Lade 4. SA3a [in Straßburg i. E.]
XVI. A. Korps: Raabe 4. [in Metz]
XVII. A. Korps: Triepcke 4. LD2. BrsL3b [in Danzig]

IV. General-Militär-Kasse

(zugleich Militär-Pensions-Kasse für Berlin, Militär-Wittwen-Kasse u. General-Kasse für das Marine-Wesen).

(W. Königgrätzerstr. Nr. 122.)

Vorstand.

Herz, Geh. Rechn. Rath, Gen. Kriegs-Zahlmstr. 4. BHM3 SA3b

Beutel, Rechn. Rath, Ober-Buchhalter und Kriegs-Zahlmstr. 4.
Jaudas, Rechn. Rath, Ober-Buchhalter und Kriegs-Zahlmstr.

Kassirer.

van der Kleyn, Rechn. Rath 4 | Jädecke, Rechn. Rath

Rendant der Militär-Pensionskasse.

Tünscher, Rechn. Rath

Kassirer der Militär-Pensionskasse.

Zowe, Rechn. Rath

Buchhalter.

Voß, Rechn. Rath 4.	Johl ○
Koch, Rechn. Rath 4.	Albrecht
Fiedler, Rechn. Rath	Zuhs 2. RG5 SA4
Wirth, Rechn. Rath	Scheel
Usländer, Rechn. Rath	Stolzenhain 2.
Zubert	Pfahl 2.
Kolbow	Zander ○

V. Kriegs-Akademie.

(NW. Unter den Linden Nr. 74.)

[Vergl. Dienstordnung für die Kriegs-Akademie v. 26. April 1888 u. Uebergangs-Bestimmungen dazu ABl. 1888 S. 113. Die wissenschaftliche Thätigkeit der Kriegs-Akademie untersteht der Oberaufsicht des Chefs des Generalstabes der Armee. In Kassen- u. Verwaltungs-Angelegenheiten ist die Kriegs-Akademie an die Intendantur des Garde-Korps, in höherer Stufe an das Allg. Kriegs-Departement gewiesen. Die Militär-Gerichtsbarkeit wird durch den Gouverneur von Berlin ausgeübt.]

a. Militär-Direktion.

Direktor: Se. Exc. v. Brauchitsch, Gen. Lt., Mitglied der Ob. Milit. Stud. Kommission 2.m.St. 2. 4. 2. 2. AAB2b GBZL2a GBZL3a m.E.u.Schw. BMV2a BrsL2b GHP2b m.Schw. JK2a MMV2 ÖL2 ÖEK2 ÖFJ1 OV2a RA2 RSt2 m.Schw. SA2b GSF1 SS1 SbT3 WK2b WF2a
Erstes Direktions-Mitglied: v. Wildenbruch, Obr. Lt. à l. s. des Gen. Stabes der Armee 4. 3. 2. JpV3 TM4
Zweites Direktions-Mitglied: v. Holwede, Maj. à l. s. des 4. Garde-Rgts. z. F. 4. 2. JpV4 WK3b
Drittes Direktions-Mitglied: v. der Mülbe, Maj. à l. s. d. Garde-Füs. Regts. 4. 2. JpV4 MMV2 RSt3m.Schw.

Adjutant: v. Jastrow, Hptm. à l. s. des 1. Thüring. Inf. Regts. Nr. 31 2.

b. Studien-Kommission.

Präses: Se. Exc. v. Brauchitsch, Gen. Lt., s. vorh.

Mitglieder.

Se. Exc. Andreae, Gen. Lt., Inspekt. d. I. Ing. Inspekt. 2. 3. 2. HEA3b GBZL3a RW4

Se. Exc. Steinhausen, Gen. Lt., Chef der topogr. Abthl. d. Landesaufnahme ꝛc., s. Ob. Mil. Stud. Komm.

Kuhlmann, Gen. Maj., Inspekteur d. 2. Fuß-Art. Insp. u. Mitgl. d. Ob. Mil. Studien-Kommission 2. 3. 2.

v. Bock u. Polach, Gen. Maj., Ob. Quartiermeister 2. 4. 2. 3. a 2 3. 2. GBZL2b m.E. BMV2b BrsL2b m.Schw. LSVMm.Schw. ÖEK3 [KD] SA2b WF2b

v. Kettler, Oberst à l. s. d. Garde-Fuß-Art.Regts. u. Chef d. Stabes d. Gen. Insp. d. Fuß-Art. 3 2. BMV2b LSVM OV3b m. Schw. SA2b WF2b

Dr. Höpfner, Geh. Ob. Reg. u. vortrag. Rath im Minist. d. geistl. ꝛc. Angel., s. daselbst, Abthl. IIa.

Sekretär: v. Jastrow, Hptm., s. vorher

Bibliothekar: Holtze, Prof., Mitgl. der Studien-Komm. f. d. Kadetten-Korps 3. 3. 3. SA2b

c. Militär-Lehrer.

Meckel, Oberst u. Abthl. Chef im gr. Gen. Stabe 3. 2. 2. BL3b JpV3 JpHSch2 MWK3

v. Perbandt, Obr. Lt., Abthl. Chef im gr. Gen. Stabe 4. 3. GBZL3a m.E. GHP3a LEK3 RSt2 HSEH3a

Frhr. v. Rechenberg, Obr. Lt., Abthl. Chef im gr. Gen. Stabe 4. 3. 2. AAB3b m.Schw. SEK3

Mathieu, Obr. Lt. v. d. II. Ing. Insp. 4. 2.

Rasmus, Obr. Lt. v. gr. Gen. Stabe 4. 3. 2. OV3b m.Schw. WK3b

Stecher, Major à l. s. des Fuß-Art. Regts. v. Linger (Ostpr.) Nr. 1, kommand. z. Dienstl. b. gr. Gen. Stabe ꝛc., s. Verein. Art. u. Ing. Schule

Mayer, Major vom Eisenbahn-Regt. Nr. 1 4.

Krahe, Major v. Neben-Etat d. gr. Gen. Stabes

v. Roeßler, Major v. Neben-Etat d. gr. Gen. Stabes 4. 2. JpV4 GLE3a

Schulze, Major v. Neben-Etat d. gr. Gen. Stabes

Neumeister, Major à l. s. d. Inf. Regts. Fürst Leopold v. Anhalt-Dessau (1. Magdeb.) Nr. 26, Eisenbahn-Kommissar b. gr. Gen. Stabe 4. 2. ◯R. SEK3

v. Twardowski I., Major v. gr. Gen. Stabe 4. 2. GBZL3a BMV3b JK3b

Bigge, Major vom Neben-Etat des gr. Gen. Stabes 2.

v. Twardowski II., Major v. gr. Gen. Stabe, kommand. b. d. III. Armee-Inspektion

Etzdorf, Major v. gr. Gen. Stabe

Frhr. v. Steinäcker, Major v. Neben-Etat d. gr Gen. Stabes 2. BL3b JM&L3b ÖEK3 PrS&L5 RmK3b RW4 SpMV1

Bendemann, Major vom Neben-Etat d. großen Gen. Stabes 4. 2. BL4 MMV2 HSEH3b m.Schw.

v. Mühlenfels, Hptm. vom Neben-Etat d. großen Gen. Stabes

Frhr. v. Freytag-Loringhoven, Hptm. à l. s. d. 2. Garde-Regts. z. F. und vom Neben-Etat des gr. Gen. Stabes

Weiffenbach, Geh. Ob. Justiz-Rath im Gen. Auditoriat, s. daselbst

Dr. Krocker, Ob. Stabs-Arzt II. Kl. u. Garnison-Arzt 4. 2w. BMV3a JK3b

d. Zivil-Lehrer.

Witte, Oberst z. D.

Dr. K. Schneider, Geh. Reg. Rath, a. ord. Prof. an d. Univ., s. daselbst

Dr. Paalzow, Prof. an d. techn. Hochsch.

Dr. Worpitzky, Prof. am Friedr. Werd. Gymn.

Dr. Lampe, Prof. an der techn. Hochschule

Dr. Püttmann, Prof. u. Studiendirektor a. d. Hpt. Kadetten-Anstalt, s. daselbst

Dr. Marthe, Prof. am Dorotheenstädt. Real-Gymn.

Dr. Körner, Prof.

Dr. Lehmann-Filhés, a. ord. Prof. an d. Univ.

Dr. Camprecht, Prof., Oberlehrer am Gymnasium zum grauen Kloster 2. LD1.

v. Scharfenort, Hptm. a. D., Bibliothekar an der Haupt-Kadetten-Anstalt, s. daselbst

Dr. Busse, Lehrer an der Haupt-Kadetten-Anstalt

Dr. Coste, Oberlehrer am West-Gymn. in Schöneberg

Grosset, Lehrer

Dr. Höniger, Privat-Dozent an der Universität

Fischer, Kais. Russ. Titular-Rath, Oberlehrer a.D.

Dr. Schiemann, a. ord. Prof. a. d. Univ.

v. Marnitz, Oberlehrer a. D.

Rendant: Horn 2w.

VI. Vereinigte Artillerie- u. Ingenieur-Schule zu Berlin.

(Geschäftslokal: Charlottenburg, Hardenbergstr. Nr. 32.)

[Vergl. Allerh. Ordre vom 5. Januar 1882, betr. einen neuen Organisations-Plan der vereinigten Artillerie- und Ingenieur-Schule (ADBl. 1882 S. 23) u. Allerh. Ordre vom 20. September 1885, betr. Aenderungen des vorangeführten Organisations-Plans (ADBl. 1885 S. 190).]

Vorstand.

Se. Exc. Sallbach, Gen. d. Art., Gen. Insp. der Fuß-Art., Mitgl. der Landes-Vertheidigungs-Kommiss. 2. m. St. 1. 1. HG4 CHW4 NA3 BHM3 BMV2a BMV2b m.Schw. BL3a GHP2b LSVM m. Schw. MWK2b ÖEK3 ÖFJ1 RSt2 m. Schw. RW4 SA1 WK2a WF1 WF2b m.Schw.

Se. Exc. Goltz, Gen. Lt., Chef des Ingen. u. Pion. Korps u. Gen. Inspekt. d. Festungen u. Mitgl. d. Landesvertheid. Komm. 2. m. St. 2. 2. BMV1 DD2b MGrf2a ÖEK1 RA1 ꝛc. RSt2 m.Schw. SA1 SpMV2 WF1 WF2b m.Schw.

Se. Exc. v. Hoffbauer, Gen. Lt., Insp. d. Feld-Art. 2. 2. 4. 1. BMV2b JK1 ÖFJ1 WF2b

Inspektion.

Inspekteur: Becker, Gen. Major u. Insp. der I. Pion. Insp. 3. 4. 2. 2. BMV3a SA2b WF2b

Direktion.

Direktor: v. Gentzkow, Oberst à l. s. des Garde-Fuß-Art. Regts., Präses der Stud. Komm. der ver. Art. u. Ing. Schule u. Mitgl. der Ob. Mil. Stud. Komm. 3. 3. 2. FEL3a JM&L2b ÖEK2

Direktions-Mitglied: Schlenther, Major à l. s. d. I. Ing. Insp., Mitgl. d. Stud. Komm. d. ver. Art. u. Ing. Schule 4. 4. 2.

Direktions-Offiziere.

Fischer, Hptm. v. Magdeb. Pion. Bat. Nr. 4 4. 4.

Back, Pr. Lt. im Fuß-Art. Regt. v. Dieskau (Schles.) Nr. 6, Sekr. d. Stud. Komm. d. Art. u. Ing. Schule

Paasch, Pr. Lt. im Fuß-Art. Regt. v. Hindersin (Pomm.) Nr. 2

Studien-Kommission.

Präses.

v. Gentzkow, Oberst, s. Direktion

Mitglieder.

Mathieu, Ob. Lt. v. d. II. Ing. Insp., s. Kriegs-Akademie

Hoyer v. Rotenheim, Obr. Lt. v. 1. Garde-Feld-Art. Regt. 4. 2. RmK2b

Stecher, Major à l. s. d. Fuß-Art. Regts. v. Linger (Ostpr.) Nr. 1, kommand. b. gr. Gen. Stabe 4. 3. 2.

v. Neumann, Major v. 1. Garde-Feld-Art. Regt. 4. 2.

Hesse, Major u. Adj. d. Gen. Insp. d. Ing. u. Pion. Korps u. d. Fest. 4. 2. WK3b

Knebel, Major à l. s. d. Niederschles. Fuß-Art. Regts. Nr. 5, Direktor d. Oberfeuerwerkerschule 4. 2. ChDDIII3

Schlenther, Major, s. Direktion

v. Hanstein, Major v. 2. Garde-Feld-Art. Regt. 4.

Krebs, Major v. d. IV. Ing. Insp., Direktor d. Festungsbauschule, s. daselbst

Dr. Hermes, Prof., s. nachher, Honorar-Lehrer

Dr. Neesen, Prof., s. nachher, angestellt. Zivil-Lehrer

Sekretär: Back, Pr. Lt., s. Direktion

Militär-Lehrer.

Bamihl, Major v. d. I. Ing. Insp. 4.

Kempf, Hptm. v. d. IV. Ing. Insp. 4. 2. WF3a

Schott, Hptm. v. d. III. Ing. Insp.

Schubert, Hptm. à l. s. d. Niederschles. Fuß-Art. Regts. Nr. 5

Dulitz, Hptm. à l. s. des Fuß-Art. Regts. v. Dieskau (Schles.) Nr. 6

Witte, Hptm. à l. s. d. Fuß-Art. Regts. General-Feldzeugmeister (Brandenburg.) Nr. 3

Steinmetz, Hptm. à l. s. des Fuß-Art. Regts. Nr. 10

Fischer, Hptm., s. Direktion

Angestellte Zivil-Lehrer.

Dr. August, Prof. 4. 2. ◯R.

Dr. Neesen, Prof., a. ord. Prof. a. d. Univ. Berlin

Dr. Göttig, Prof.

Verworner, Prof., Oberst z. D. 3. 2. SII3 SA2b

Honorar-Lehrer.

Dr. Aron, Prof., Priv. Doz. a. d. Univ., s. daselbst

Fischer, Kais. russ. Titul. Rath u. Oberlehrer a. D., Honorar-Lehrer a. d. Kriegs-Akademie

Dr. Hermes, Prof., Oberlehrer am Köln. Gymn. zu Berlin

Dr. Möller, Prof. an d. thierärztlichen Hochschule

Nothnagel, Prof., Hofmaler

Dr. Pariselle, Oberlehrer am Königl. Lehrerinnen-Seminar und an der Augustaschule

Schröder, Gen. Maj. z. D. 3.

Schotte, Oberst z. D. 3. 4. 3.

Dr. Klauer, Assist. Arzt I. Kl.

Bibliothekar.

Priem, Major z. D. 4. 2.

VII. General-Inspektion des Militär-Erziehungs- und Bildungs-Wesens.

(NW. Schiffbauerdamm Nr. 40.)

Gen. Inspekt.: Se. Exc. v. Keßler, Gen. d. Inf., Mitgl. d. Landes-Vertheid. Kommission 1. 1. 1. GBZL1 BMV2b BMV3a m.Schw. JpV2 JK2b MWK2b SA2b SpMV2 WK2b

Adjutanten.

v. Trotha, Obr. Lt. à l. s. d. Inf. Regts. Herzog Ferdinand von Braunschweig (8. Westfälisches) Nr. 57 4. LEK3 OV3b RmK3

v. Wegnern, Major im Königin Augusta Garde-Gren. Regt. Nr. 4 4. 3. 2.

Sekr. u. Registrator: (fehlt z. Zt.) auftrw.: Rindfleisch, Kanzlei-Sekretär

Ressort der General-Inspektion.

A. Ober-Militär-Studien-Kommission.

Mitglieder.

Se. Exc. v. Brauchitsch, Gen. Lt. u. Direktor d. Kriegs-Akademie, s. daselbst

Se. Exc. Andreae, Gen. Lt., Inspekteur d. I. Ing. Inspektion, s. Kriegs-Akademie, Studien-Komm.

Se. Exc. Steinhausen, Gen. Lt., Abthl. Chef im Neben-Etat des gr. General-Stabes 2. 2. 2. BMV3a JpV3 JK3a MGrf2b SA2b WF2b

Ruhlmann, Gen. Major, Inspekteur d. 2. Fuß-Art. Insp., Mitgl. d. Studien-Kommission der Kriegs-Akademie, s. daselbst

v. Bock u. Polach, Gen. Major, Ober-Quartiermeister im Gen. Stab der Armee

v. Scheel, Gen. Major, Präses der Ober-Militär-Examinations-Kommission, s. daselbst

v. Amann, Gen. Major, Kommandeur des Kadetten-Korps, s. daselbst

v. Oidtman, Oberst à l. s. des Königin Augusta Garde-Gren. Regts. Nr. 4, Inspekteur der Kriegs-Schulen, s. daselbst

v. Usedom, Oberst à l. s. des Gren. Regts. König Friedrich Wilhelm I. (2. Ostpr.) Nr. 3 vom Neben-Etat des gr. Gen. Stabes 3. 4. 3. MGrf3 SA2b WF2b

v. Kettler, Oberst, Chef d. Stabes d. General-Inspektion der Fuß-Artillerie und Mitgl. der Studien-Kommission der Kriegs-Akademie, s. daselbst

v. Gentzkow, Oberst, Direktor d. Art. u. Ing. Schule, s. daselbst

Mathieu, Obr. Lt. von der II. Ing. Insp., s. Kriegs-Akademie

v. Roeßler, Major à l. s. d. 3. Niederschles. Inf. Regts. Nr. 50, vom Neben-Etat des gr. General-Stabes, s. Kriegs-Akademie

Schultz, Major vom Fuß-Art. Regt. Nr. 11 2.

Dr. Stauder, Wirkl. Geh. Ob. Reg. Rath, s. Ministerium der geistl. ꝛc. Angelegenheiten, Abthl. IIa

Dr. Höpfner, Geh. Ob. Reg. Rath, s. Min. der geistl. ꝛc. Angel., Abthl. IIa

Holtze, Prof., Bibliothekar bei der Kriegs-Akad. ꝛc., s. Kriegs-Akademie

B. Ober-Militär-Examinations-Kommission.

[Vergl. Allerh. Ordre vom 25. Oktober 1877 (ABBl. S. 191), betr. die anderweite Regelung des Ressortverhältnisses der Ob. Mil. Examinations-Kommission und Verordnung vom 11. März 1880 über die Ergänzung der Offiziere des Friedensstandes (ABBl. 1880 S. 61. 62), sowie Ergänzung des § 5 dieser Verordn. durch Verf. des Kriegs-Ministers vom 6. Mai 1881 (ABBl. S. 139)]

(SW. Lindenstr. Nr. 4.)

Präses.

v. Scheel, Gen. Major 3. 3. 2. BrsL2b SA2a WK2b WF2b

Examinatoren.

I. Abtheilung für die Offizier-Prüfung.

v. Leszczynski, Oberst-Lt., Abthl. Chef im Neben-Etat d. gr. Gen. Stabes à l. s. des Gren. Regts. Gf. Kleist v. Nollendorf (1. Westpr.) Nr. 6 4. 3. 2. BMV3a LEK3 m.Schw. RmSt3a RmK3b

Böttcher, Major a. D. 4. 3. 2. SA3a WK3b

Hepke, Major, Eisenbahn-Kommissar, à l. s. des Gren. Regts. Prinz Karl v. Preußen (2. Brandenb.) Nr. 12 4. 2.

Looff, Major v. d. II. Ingenieur-Insp., Mitglied des Ingenieur-Komites, s. daselbst

Reuter, Major à l. s. d. Inf. Regts. v. d. Goltz (7. Pomm.) Nr. 54 u. v. Neben-Etat d. gr. Generalstabes 2. LEK3 LSVM m.Schw.

II. Abtheilung für die Portepéefähnrichs-Prüfung.

Dr. Voß, Prof. u. Direktor des Luisenstädt. Real-Gymn., s. Stadtkr. Berlin, Real-Gymn.

Hamann I., Prof., Oberlehrer am Andreas-Real-Gymn. 4. SA3a

Dr. Püttmann, Prof., Studien-Direktor an der Haupt-Kadetten-Anstalt, s. daselbst

Dr. Hülsen, Prof., s. daselbst

Dr. Brecher, Prof., Oberlehrer am Sophien-Real-Gymnasium

Dr. Schwengberg, Prof. an der Haupt-Kadetten-Anstalt, s. daselbst

Dr. Stenzler, Prof. an der Haupt-Kadetten-Anstalt, s. daselbst

Dr. Hamann II., Prof., Oberlehrer a. d. Luisenschule 4.

Dr. Siebert, etatsmäßiger Lehrer an der Haupt-Kadetten-Anstalt

Inspizienten der Examinanden.

v. Aßmuth, Major z. D., Bureau-Chef, erster Inspizient 4. HEK3 MWK3 SA2b

v. Wulffen, Major, zweiter Inspizient 4. 2. SA2c

v. Drigalski, Hptm. z. D., dritter Inspizient 4. 2.

Registrator: Untermann

C. Kriegs-Schulen.

[An Stelle der Allerh. Bestimmungen vom 27. Februar 1873 sind die durch Allerh. Ordre vom 1. Juli 1882 genehmigten Anordnungen über Organisation und Dienstbetrieb der Kriegs-Schulen getreten. Die Kriegs-Schulen, deren jede unter Leitung eines Stabsoffiziers als Direktor gestellt ist, stehen unter der einheitlichen obersten Leitung des General-Inspekteurs des Militär-Erziehungs- und Bildungs-Wesens. Als berathendes und begutachtendes Organ bei der Leitung ist dem General-Inspekteur die Studien-Kommission für die Kriegs-Schulen unmittelbar unterstellt.

Als erste höhere Instanz ist die durch Allerhöchste Ordre vom 29. Dezember 1874 eingerichtete Inspektion der Kriegs-Schulen in Berlin dem General-Inspekteur untergeordnet. Der Inspekteur der Kriegs-Schulen hat den gesammten Dienstbetrieb und Unterricht, sowie die Handhabung der Disziplin bei den Kriegs-Schulen zu überwachen. Vergl. Dienst-Instruktion für den Inspekteur der Kriegs-Schulen vom 28. Januar 1875 (ABBl. S. 36 ff.).

Für die nächsten Jahre sind sog. »abgekürzte« Kurse mit 7 bezw. 8 monatlicher Dauer und dementsprechend in den einzelnen Jahren verschiedenen Anfangsterminen eingerichtet worden. Bezüglich ihrer Anfangstermine zerfallen die Kriegs-Schulen in

3 Gruppen: I. Anklam, Neisse, Metz, Engers; II. Potsdam, Hannover, Cassel, Glogau; III. Hersfeld. Am Schlusse des Kursus legen die Kriegs-Schüler in der Anstalt die Offizier-Prüfung vor der Ober-Militär-Examinations-Kommission ab.]

Studien-Komm. für die Kriegs-Schulen u. für den fachmilitärischen Unterricht an der Haupt-Kadetten-Anstalt.

(Vergl. in letzt. Bezieh. d. Erläut. b. d. Studien-Komm. f. d. Kadetten-Korps.)

(W. im ehemal. Wachtgebäude am Potsdamer Thor, Leipziger Platz 1.)

Vorsitzender: v. **Oidtman**, Oberst à l. s. des Königin Augusta Garde-Gren. Regts. Nr. 4, s. Inspektion der Kriegs-Schulen

v. **Usedom**, Oberst à l. s. des Gren. Regts. König Friedrich Wilhelm I. (2. Ostpr.) Nr. 3, Chef der kartograph. Abtheilung der Königl. Landes-Aufnahme, s. Ob. Militär Studien-Kommission

Mathieu, Obr. Lt. v. d. II. Ing. Insp., Lehrer an der Kriegs-Akademie, s. daselbst

v. **Koeßler**, Major vom Neben-Etat des gr. Gen. Stabes, à l. s. des 3. Niederschles. Inf. Regts. Nr. 50, Lehrer an der Kriegs-Akademie, s. daselbst

Schultz, Major vom Fuß-Art. Regt. Nr. 11, Adj. der General-Inspektion der Fuß-Artillerie und Mitgl. der Ob. Militär-Studien-Kommission, s. daselbst

Inspektion der Kriegs-Schulen in Berlin.

(W. im ehemal. Wachtgebäude am Potsdamer Thor, Leipziger Platz 1.)

Inspekteur: v. **Oidtman**, Oberst à l. s. des Königin Augusta Garde-Gren. Regts. Nr. 4 3. 2. 2. 3. 2. GBZL2b m.E. BMV2b BrsL2b JM&L2b MMV2 MStVK ÖEK2 ÖFJ2 OV3a RA2 m.Br. SA2b SEK1 NO2b m.Schw. TO2 WF2b

Adjutant: v. **Estorff**, Pr. Lt. v. 3. Garde-Regt. z. F.

1. Kriegs-Schule zu Anklam.

Direktor: **Tauscher**, Major à. l. s. d. 4. Großherzogl. Hess. Inf. Regts. (Prinz Karl) Nr. 118 4.

Bureau-Chef u. Bibliothekar: v. **Sorell**, Pr. Lt. vom Inf. Regt. Herzog Ferdinand von Braunschweig (8. Westfäl.) Nr. 57

2. Kriegs-Schule zu Cassel.

Direktor: v. **Kaltenborn**, Major à l. s. des 6. Rheinischen Inf. Regts. Nr. 68 4. MGrf4

Bureau-Chef u. Bibliothekar: Frhr. v. **Bock**, Pr. Lt. v. Kaiser Franz Garde-Gren. Regt. Nr. 2. ÖFJ3

3. Kriegs-Schule zu Engers.

Direktor: **Dieckmann**, Major à l. s. d. Inf. Regts. Herzog Ferdinand von Braunschweig (8. Westfäl.) Nr. 57 4. 2. JpV4

Bureau-Chef u. Bibliothekar: v. **Heyden**, Pr. Lt. v. Magdebg. Füs. Regt. Nr. 36

4. Kriegs-Schule zu Glogau.

Direktor: **Janke**, Obr. Lt. à l. s. d. 7. Bad. Inf. Regts. Nr. 142 4. 2. MWK3 PCH3

Bureau-Chef u. Bibliothekar: Gf. v. **Hardenberg**, Pr. Lt. vom Ulan. Regt. Kaiser Alexander II. von Rußland (1. Brandb.) Nr. 3

5. Kriegs-Schule zu Hannover.

Direktor: **Kohlhoff**, Major à l. s. d. 2. Niederschles. Inf. Regts. Nr. 47 4. 2.

Bureau-Chef und Bibliothekar: **Thoma**, Pr. Lt. vom Inf. Regt. Nr. 141

6. Kriegs-Schule zu Hersfeld.

Direktor: v. **Kandow**, Major à l. s. d. Inf. Regts. Gf. Werder (4. Rhein.) Nr. 30 4. 2.

Bureau-Chef u. Bibliothekar: **Stoermer**, Sek. Lt. v. Gren. Regt. König Friedrich Wilhelm I. (2. Ostpreußisches) Nr. 3

7. Kriegs-Schule zu Metz.

Direktor: Frhr. v. **Gall**, Major à l. s. d. 3. Oberschles. Inf. Regts. Nr. 62 4. 2. GHP3a GHMV

Bureau-Chef u. Bibliothekar: **Kirchhoff**, Pr. Lt. vom Inf. Regt. Graf Werder (4. Rhein.) Nr. 30

8. Kriegs-Schule zu Neisse.

Direktor: **Werner**, Obr. Lt. à l. s. d. Inf. Regts. Markgraf Ludw. Wilh. (3. Bad.) Nr. 111 4. 4.

Bureau-Chef u. Bibliothekar: v. **Oertzen**, Pr. Lt. vom Inf. Regt. Fürst Leopold von Anhalt-Dessau (1. Magdebg.) Nr. 26

9. Kriegs-Schule zu Potsdam.

Direktor: v. **Hagen**, Major à l. s. des 2. Garde-Regts. z. F. 4. 2. RSt3m.Schw. SA2b

Bureau-Chef u. Bibliothekar: Frhr. v. u. zu der **Tann-Rathsamhausen**, Pr. Lt. v. 2. Niederschles. Inf. Regt. Nr. 47 BMV3b

[Als Lehrer und Inspektions-Offiziere fungiren bei den Kriegs-Schulen Offiziere, welche zeitweise dazu versetzt bezw. kommandirt werden.]

D. Kommission für die Aufnahme von Knaben in das Königl. Kadetten-Korps.

(SW. Hallesches Ufer Nr. 24.)

[Vergl. Bestimmungen über die Aufnahme von Knaben in das Königlich Preußische Kadetten-Korps vom 18. Oktober 1878 (ZBl. f. U. S. 668, MBl. f. H. 1879 S. 42).]

Präses: Se. Exc. v. **Keßler**, General der Inf., Gen. Insp. des Mil. Erziehungs- u. Bildungs-Wesens ꝛc., s. daselbst

Mitglieder.

v. **Amann**, Gen. Major u. Kommand. d. Kad. Korps, s. daselbst

Lueder, Major im Kriegs-Minist., s. daselbst, Abthl. für Fuß-Truppen

Dr. **Stauder**, Wirkl. Geh. Ob. Reg. Rath ꝛc., s. Minist. der geistl. ꝛc. Angelegenh., Abthl. IIa.

E. Kadetten-Korps.

[Vergl. Allerh. Ordre, betr. die Organiſation des Kadetten-Korps vom 18. Januar 1877 (MBl. f. V. S. 79, ADBl. S. 21 ff.), die vorher angeführten Beſtimmungen vom 18. Oktober 1878 und Abänderungen der Feſtſetzungen unter 4, 5, 6, 7 u. 8 der Kab. Ordre vom 18. Januar 1877 durch Allerh. Erl. vom 9. Mai 1888, angeordnet ADBl. 1888 S. 118.]

Kommando des Kadetten-Korps.

(SW. Halleſches Ufer Nr. 24.)

Kommandeur: v. Amann, Gen. Major ✠3. ✠2. ✠4. ✠2. HEK3 JpV4 OV3bm.Schw. ÖEK2 SA2b WF2b

Erſter Adjutant: v. Zaborowski, Pr. Lt. WF3a

Zweiter Adjutant: v. Seydlitz, Pr. Lt.

Juſtitiar für das Kadetten-Korps: v. Richter, Geh. Juſt.R. u. Mitgl. d. Gen. Auditoriats, ſ. daſ.

Regiſtrator: Broſe ✠2. RG5 WK4

Kaſſen-Sekretär: Schulze ✠4.

Studien-Kommiſſion, hinſichtlich des allgemein-wiſſenſchaftl. Unterrichts im Kadetten-Korps.

[Zufolge Allerh. Ordre vom 12. Mai 1881 iſt hinſichtlich des fachmilitäriſchen Unterrichts an der Haupt-Kadetten-Anſtalt (Selekta und Ober-Prima) die Studien-Kommiſſion der Kriegs-Schulen getreten, welche die bezüglichen Geſchäfte zu ihrem gegenwärtigen Wirkungskreiſe mit übernommen hat. In Veranlaſſung deſſen iſt dieſer letztgedachten Kommiſſion der Kommandeur des Kadetten-Korps als Mitglied hinzugetreten. In denjenigen Fällen, in denen der Kommandeur des Kadetten-Korps an den Geſchäften der Studien-Kommiſſion für die Kriegs-Schulen theilzunehmen hat, geht der Vorſitz in derſelben von dem Inſpekteur der Kriegs-Schulen auf den General-Inſpekteur des Militär-Erziehungs- und Bildungsweſens über und tritt der Inſpekteur der Kriegs-Schulen als Mitglied in die Kommiſſion ein. Hinſichtlich des allgemeinen wiſſenſchaftlichen Unterrichts im Kadetten-Korps iſt unter dem Vorſitze des Kommandeurs des Kadetten-Korps eine nur aus drei Mitgliedern des Gelehrtenſtandes beſtehende Studien-Kommiſſion gebildet und wie folgt zuſammengeſetzt.]

Vorſitzender: v. Amann, Gen. Major, Kommand. d. Kad. Korps, ſ. daſelbſt

Dr. Stauder, Wirkl. Geh. Ob. Reg. u. vortr. Rath ꝛc., ſ. Miniſt. der geiſtl. ꝛc. Angel., Abthl. IIa.

Dr. Höpfner, Geh. Ob. Reg. Rath u. vortr. Rath, ſ. Miniſt. der geiſtl. ꝛc. Angel., Abthl. IIa.

Holtze, Profeſſor, Bibliothekar an der Kriegs-Akademie ꝛc., ſ. Kriegs-Akademie

a. Haupt-Kadetten-Anſtalt zu Gr. Lichterfelde bei Berlin.

(Station der Berlin-Anhalter und Berlin-Potsdam-Magdeburger Eiſenbahn.)

Kommandeur: v. Freyhold, Oberſt ✠4. ✠3. ✠2. ✠ GHP3a OV3a ÖFJ2 RSt2 WV2 WF2b

v. Kehler, Obr. Lt. u. etatsmäßiger Stabsoffizier ✠4. ✠3. ✠2. ✠

Bataillons-Kommandeure.

Junghans, Major ✠4. ✠2. ✠ HSEH3b WV3 (II. Bat.)

Elsner, Major ✠4. ✠2. ✠ SS4a (I. Bat.)

Kompagnie-Chefs.

Trierenberg, Hptm. ✠2 HSEH3b m.Schw.

v. Zglinitzki, Hptm.

v. Below, Hptm.

v. Mülmann, Hptm. GHP3a

Broeſike, Hptm.

Schaarſchmidt, Hptm.

v. Quitzow, Hptm.

Hoffmann, Hptm.

Schneider, Hptm.

v. Wartenberg, Hptm.

Einrangirte Offiziere.

Hacke, Pr. Lt.

v. Steuben, Pr. Lt.

v. Scheve, Pr. Lt.

Hartmann, Pr. Lt.

Schob, Pr. Lt. u. Adjutant d. I. Bats.

Scheppe, Pr. Lt.

v. Roos, Pr. Lt. u. Adjutant d. Anſtalt

Billig, Pr. Lt.

Kowallek, Pr. Lt.

v. Kaiſenberg, Pr. Lt. u. Adjutant d. II. Bats.

Pempel, Pr. Lt.

Bruß, Pr. Lt.

Kollau, Pr. Lt.

Dr. Paetſch, Ob. Stabs-Arzt II. Kl. ✠4. SA3a HSEH3a

Dr. Leopold, Aſſiſt. Arzt I. Kl.

Dr. Kulcke, Aſſiſt. Arzt I. Kl.

Brück, evang. Pfarrer

Doering, kath. Pfarrer

Blänckner, Rendant ✠4. WF3b

Militär-Lehrer.

v. Wegerer, Hptm. à l. s. des Kad. Korps ✠2. ✠

Rudolf, Hptm. à l. s. d. 4. Magdeb. Inf. Regts. Nr. 67 ✠2. GLE3b WMVK3

Krauſe, Hptm. à l. s. des Kad. Korps

Pohl, Hptm. à l. s. des Inf. Regts. Nr. 98

Weiß, Hptm. à l. s. der II. Ing. Inſp.

Lodemann, Hptm. à l. s. des Kad. Korps

Eck, Hptm. à l. s. des Garde-Fuß-Art. Regts.

Artelt, Hptm. à l. s. des 2. Rhein. Feld-Art. Regts. Nr. 23

Rott, Hptm. à l. s. des Kad. Korps

Fleck, Hptm. à l. s. des Grenad. Regts. König Friedrich Wilhelm II. (1. Schleſ.) Nr. 10

v. Dirfurth, Hptm. à l. s. des Inf. Regts. Graf Schwerin (3. Pomm.) Nr. 14

Schmid v. Schwarzenhorn, Hptm. à l. s. des Kad. Korps

Burchardt, Hptm. à l. s. der II. Ing. Inſp.

Heinke, Pr. Lt. à l. s. des Inf. Regts. Nr. 99

Schneider, Pr. Lt. à l. s. des Inf. Regiments v. Grolman (1. Poſ.) Nr. 18

Gerhard, Pr. Lt. v. 1. Bad. Leib-Drag. Regt. Nr. 20, Reitlehrer

v. Specht, Pr. Lt. à l. s. des Kadetten-Korps, Militärlehrer
v. Heusch, Sek. Lt. v. Huf. Regt. Kaiser Franz Joseph von Oesterreich, König von Ungarn (Schlesw. Holst.) Nr. 16, Reitlehrer
v. Scharfenort, Hptm. a. D., Bibliothekar und Zivil-Lehrer a. d. Kriegs-Akademie ✠4.

Professoren und patentirte Lehrer.

Dr. Tüllmann, Prof. u. Studiendirektor ✠4. ✠3. WK3b
Dr. Püttmann, Prof. u. Studiendirektor, auch Lehrer an der Kriegs-Akad. ꝛc. ✠4. ✠2. LD2. SA3a
Dr. Erdmann, Prof. ✠4.
Gerlach, Prof. ✠4.
Dr. Schmidt, Prof. ✠4.
Dr. Strübing, Prof. ✠4. LD2.
Dr. Hülsen, Prof. ✠4. ✠2. LD2. SA3a
Dr. Schwengberg, Prof. ✠4. RmSt3a RmK3b
Dr. Stenzler, Prof. ✠4. ✠2. LD2.
Dr. Rehrmann, Prof.
Dr. Hahn, Prof.
Dr. Sohr, Prof.
Volkmar, Prof.
Dr. Lindner, Prof. LD2.
Dr. Conrad, Prof. LD2.
Hempel, Ob. Lehrer
Dr. Dreist, Ob. Lehrer
Dr. Sieglerschmidt, Ob. Lehrer
Fulda, Lehrer LD2.
Dr. Busse, Lehrer
Friedrichs, Lehrer
Dr. Sieben, Lehrer
Dr. Oehler, Lehrer
Dr. Siebert, Lehrer
Dr. Hartmann, Lehrer
Hülsen, Lehrer
v. Görne, Lehrer
Dr. Reich, Lehrer LD2.
Karisky, Lehrer
Hassenkamp, Lehrer
Quiel, Lehrer
Dr. Kremer, Lehrer
Dr. Landwehr, Lehrer
Hacker, Lehrer
Dr. Krohn, Lehrer
Dr. Korber, Lehrer
Dr. Amsel, Lehrer

b. Provinzial-Institute.

1. Kadettenhaus zu Bensberg.

Kommandeur: Schwarz, Obr. Lt. ✠4. ✠3. ✠2. WK3a

Kompagnie-Chefs.

v. Scheffer, Hptm. ✠2. | Bauer, Hptm. RmSt3b

Assistent: v. Raumer, Pr. Lt. à l. s. des 8. Ostpr. Inf. Regts. Nr. 45

Militär-Lehrer.

Stenger, Hptm. à l. s. des Kadetten-Korps ✠4. | Frhr. v. Erffa, Sek. Lt. à l. s. des Königin Augusta Garde-Gren. Regts. Nr. 4

Zivil-Lehrer.

Dr. Beck, Prof. ✠4.
Reichert, Ob. Lehrer
Neubourg, Lehrer LD2.
Johannesson, Lehrer
Dr. Picker, Lehrer
Dr. Hartung, Lehrer

Dr. Schneider, Stabs-Arzt | Dr. Ehrlich, Ass. Arzt II. Kl.

Wegener, Pfarrer

Mann, Rendant

2. Kadettenhaus zu Karlsruhe.

Kommandeur: v. Dewitz gen. v. Krebs, Major ✠4. ✠2. ✠

Kompagnie-Chefs.

v. Diericke, Hptm. | v. Heimburg, Hptm. OV3b OEK3m.Schw.

Assistent: Frhr. Raitz v. Frentz, Pr. Lt. à l. s. des Königin Augusta Garde-Gren. Regts. Nr. 4

Militär-Lehrer.

Credner, Pr. Lt. à l. s. d. 4. Bad. Inf. Regts. Prinz Wilhelm Nr. 112 | Pasquay, Kgl. Württbg. Pr. Lt. à l. s. d. Inf. Regts. Alt-Württemberg (3. Kgl. Württbg.) Nr. 121

Zivil-Lehrer.

Dr. Streit, Prof. ✠4. LD1.
Schliephacke, Ob. Lehrer ✠2.
Dr. Gräfenhan, Lehrer
Dr. Lotz, Lehrer
Dr. Hecker, Lehrer
Dr. Berg, Lehrer

Dr. Klamroth, Stabs-Arzt HSEH3a | Dr. Diehl, Ass. Arzt I. Kl.

Ramin, Pfarrer

Stein, Rendant

3. Kadettenhaus zu Köslin.

Kommandeur: Augustin, Major ✠4. ✠2. ✠ LEK3 NgL4 GLE3a SW3a WV2

Kompagnie-Chefs.

v. Klinkowström, Hptm. ✠ HSEH3b SW3a WF3a | Reinhold, Hptm.

Assistent: Gerloff, Pr. Lt. à l. s. des 2. Hannov. Inf. Regts. Nr. 77 HSEH3b

Militär-Lehrer.

Licht, Hptm. à l. s. des 4. Niederschles. Inf. Regts. Nr. 51 | v. Behling, Pr. Lt. à l. s. des 2. Hess. Inf. Regts. Nr. 82

Zivil-Lehrer.

Dr. Boesser, Prof. LD1.
Barth, Prof.
Faßmann, Lehrer LD2.
Gülich, Lehrer
Vollhase, Lehrer
Regeler, Lehrer

Dr. Lobrisch, Stabs-Arzt HSEH3b

Schaefer, Pfarrer

Gnekow, Rendant LD2.

4. Kadettenhaus zu Oranienstein.

Kommandeur: Holscher, Obr. Lt. ✠4. ✠3. ✠ WK3a

Kompagnie-Chefs.

Scholl, Hptm. ✠2. WF3a
v. Hoffmannswaldau, Hptm.

Assistent: Graßmann, Pr. Lt. à l. s. d. Inf. Regts. Markgraf Karl (7. Brandb.) Nr. 60

Militär-Lehrer.

Gf. v. Haslingen, Hptm. à l. s. des Kad. Korps | Mecke, Pr. Lt. à l. s. des 4. Niederschles. Infant. Regts. Nr. 51

Zivil-Lehrer.

Hecht, Prof. ✠4. | Berg, Lehrer
Dr. Kühne, Ob. Lehrer | Wendt, Lehrer
Benſel, Lehrer | v. Voigt, Lehrer

Dr. Hertel, Stabs-Arzt | Dr. Güth, Aſſiſt. Arzt II. Kl.
Schneider, Pfarrer

Pagels, Rendant

5. Kadettenhaus zu Plön.

Kommandeur: Gf. v. Schwerin, Obr. Lt. ✠4. ✠3 MGrf3 SS4a

Kompagnie-Chefs.

v. Reichenbach, Hptm. BMV3b BL3b JK3b ÖFJ3 RA3 SW3a SpMV1 | v. Schoeler, Hptm.

Aſſiſtent: Liebrecht, Pr. Lt. à l. s. des Inf. Regts. Markgraf Karl (7. Brandb.) Nr. 60

Militär-Lehrer.

v. Wyszecki, Hptm. à l. s. d. Inf. Regts. v. Borcke (4. Pomm.) Nr. 21 | Nicolai,, Pr. Lt. à l. s. des 4. Thüring. Inf. Regts. Nr. 72

Zivil-Lehrer.

Dr. Schippang, Prof. ✠4. MGrf3 | Biereye, Lehrer
Franke, Lehrer ✠2. LD2. AAB4b m.Schw.
Dr. Beeck, Ob. Lehrer | Müller, Lehrer

Dr. Hartog, Stabs-Arzt MGrf4 | Meirner, Aſſiſt. Arzt II. Kl.
Wendt, Pfarrer

Foerſter, Rendant ✠4. ◯

6. Kadettenhaus zu Potsdam.

Kommandeur: Hartog, Obr. Lt. ✠4. ✠3. ✠

Kompagnie-Chefs.

v. Wietersheim, Hptm. ✠2. | Elſtermann v. Elſter, Hptm.

Aſſiſtent: v. Grote, Pr. Lt. à l. s. des Pomm. Füſ. Regts. Nr. 34

Militär-Lehrer.

Neßler, Hptm. à l. s. d. Kad. Korps | Meyer, Pr. Lt. à l. s. des 1. Hannov. Inf. Regts. Nr. 74

Zivil-Lehrer.

Dr. Frölich, Prof. | Dr. Michaelis, Lehrer
Kniebe, Ob. Lehrer LD2.
Funke, Lehrer | Floß, Lehrer

Dr. Marſch, Stabs-Arzt | Dr. Blau, Aſſiſt. Arzt II. Kl.
König, Pfarrer

Preuß, Rendant

7. Kadettenhaus zu Wahlſtatt.

Kommandeur: v. Kleiſt, Obr. Lt. ✠4. ✠3. ✠2. ✠ BMV3b m.Schw.

Kompagnie-Chefs.

Hillmar, Hptm. | v. der Lancken, Hptm. RSt3

Aſſiſtent: Thümmel II., Pr. Lt. à l. s. d. Inf. Regts. Graf Bülow von Dennewitz (6. Weſtf.) Nr. 55

Militär-Lehrer.

v. Kronhelm, Hptm. à l. s. d. 4. Niederſchleſ. Inf. Regts. Nr. 51 | v. Tſchirſchnitz, Pr. Lt. à l. s. des Magdeb. Inf. Regts. Nr. 67

Zivil-Lehrer.

Dr. Schmidt, Prof. ✠4. ✠2. LD1. | Dr. Schmidt, Lehrer LD2.
Dr. Metger, Ob. Lehrer | Dr. Goeders, Lehrer
Haupt, Lehrer ✠4. ✠2. LD1. | Söhle, Lehrer
Wiedermann, Elementar-Lehrer

Dr. Schönfeld, Stabs-Arzt | Dr. Matſchke, Aſſiſt. Arzt II. Kl.
Frielinghaus, Pfarrer

de Marche, Rendant

VIII. Train-Depot-Inſpektion.

(NW. Schiffbauerdamm Nr. 40.)

Inſpekteur: v. Ehrhardt, Oberſt à l. s. des Garde-Train-Bats. ✠3. ✠3. ✠2. ✠ BrsL3a m.Schw.

Adjutant: Damſch, Major à l. s. des Garde-Train-Bats. ✠4. ✠2. ✠ GHP3a

Depot-Offizier: Knaack, Major à l. s. d. Garde-Train-Bats. ✠4. ✠

IX. Inſpektion der Infanterie-Schulen in Berlin.

(N. Kaſerne am Kupfergraben.)

Dieſelbe reſſortirt unmittelbar von dem Kriegs-Miniſter und deſſen Departements; dem Inſpekteur unterſtehen die Infanterie-Schieß-Schule, die Unteroffizier-Schulen und die Unteroffizier-Vorſchulen, die Militär-Turnanſtalt und das Militär-Knaben-Erziehungs-Inſtitut zu Annaburg. Vergl. Allerh. Kab. Ordre vom 2. Juni 1881 und Dienſt-Vorſchrift für den Inſpekteur der Inf. Schulen vom 2. Juni 1881 (AVBl. S. 151 ff.). ſowie Abänderung dazu vom 26. Juni 1886 (AVBl. S. 185).]

Inſpekteur: v. Müller, Gen. Major ✠3. ✠4. ✠3. ✠2. ✠ BrsL2b

Adjutant: Frhr. v. Forſtner, Hptm. à l. s. des Inf. Regts. v. Stülpnagel (5. Brandb.) Nr. 48

Kommandirt zur Dienſtleiſtung:

Frhr. v. Hammerſtein-Gesmold I, Sek. Lt. vom Königin Auguſta Garde-Gren. Regt. Nr. 4 ◯R.

Reſſort.

1. Unteroffizier-Schulen.

[Vergl. Beſtimmungen für die Anmeldungen zu den Unteroffizier-Vorſchulen und Unteroffizier-Schulen vom 8. April 1888 und Nachrichten von demſelben Tage für diejenigen Freiwilligen, welche in die Unteroffizier-Schulen zu Potsdam Bieberich, Ettlingen und Marienwerder eingeſtellt zu werden wünſchen (AVBl. 1888 S. 82—84).]

Kommandeure derselben:

a. in Potsdam:

Frhr. v. Reibnitz, Major à l. s. d. Kaiser Alexander Garde-Gren. Regts. Nr. 1 ✠4. ✠2. HEK3m.Schw. JK2b RSt2 HSEH3a

b. in Jülich:

v. Horn, Hptm. à l. s. des 2. Garde-Regts. z. F. JpV5 HSEH3b m.Schw.

c. in Biebrich:

v. Kloeden, Major à l. s. des Königin Augusta Garde-Gren. Regts. Nr. 4 ✠4. ✠3. ✠2. JK2b ÖFJ2 RSt3

d. in Weißenfels:

v. Trotha, Major à l. s. des Gren. Regts. König Friedrich Wilhelm II. (1. Schles.) Nr. 10 ✠4. ✠2. AAB3b m.Schw.

e. in Ettlingen:

Pagenstecher, Maj. à l. s. des Inf. Regts. v. Horn (3. Rhein.) Nr. 29 ✠4. ✠2.

f. in Marienwerder:

Kremnitz, Maj. à l. s. des Inf. Regts. v. Borcke (4. Pomm.) Nr. 21 ✠4. ✠4.

2. Unteroffizier-Vorschulen.

[S. Grundbestimmungen für die Unteroffizier-Vorschulen vom 31. März 1888, sowie Abänderung ABBl. 1891, S. 149, und Nachrichten für diejenigen jungen Leute, welche in die Unteroffizier-Vorschulen einzutreten wünschen, vom 8. April 1888 (ABBl. S. 80).]

Kommandeure.

a. in Weilburg:

v. Gusmann, Maj. à l. s. des 1. Bad. Leib-Gren. Regts. Nr. 109 ✠4.

b. in Annaburg:

v. Puttkamer, Hptm. à l. s. des Inf. Regts. Graf Kirchbach (1. Niederschles.) Nr. 46 ✠2.

c. in Neu-Breisach:

Schöngarth, Hptm. à l. s. des Inf. Regts. Nr. 137 ✠2.

d. in Jülich:

Schmidt, Maj. à l. s. des Inf. Regts. Herzog Ferdinand v. Braunschweig (8. Westf.) Nr. 57 ✠4. ✠2. OV3b m.Schw.

e. Wohlau:

v. Paczensky u. Tenczin, Maj. à l. s. des 3. Garde-Gren. Regts. Königin Elisabeth ✠4. ✠2.

3. Militär-Knaben-Erziehungs-Institut zu Annaburg im Reg. Bez. Merseburg.

[Diese Anstalt, durch Kurfürst August III. von Sachsen begründet und am 21. November 1738 ins Leben getreten, wurde, nachdem sie mit Abtretung des Kurkreises Wittenberg an Preußen gekommen war, zunächst der Oberaufsicht der Regierung zu Magdeburg, im Jahre 1821 aber als ein militärisches Institut der Verwaltung des Kriegs-Ministeriums überwiesen. Das Institut besteht aus der Knabenschule und der Unteroffizier-Vorschule. Katholische Militärkinder werden in dem kathol. Erziehungshause »Mariahilf« zu Breslau, im kathol. Waisenhause zu Erfurt und in dem zu Böhle i. Westf., sowie in dem St. Alexius-Stift zu Grünhof i. Pommern untergebracht. Vergl. Grundsätze für die Aufnahme von Knaben in das Militär-Erziehungs-Institut zu Annaburg vom 7. Oktbr. 1880 (ABBl. S. 223 ff.).]

Kommandeur: v. Steuben, Oberst à l. s. des 2. Hannov. Inf. Regts. Nr. 77 ✠4. ✠3. ✠2. BMV3b GSF3a m.Schw.

(Unteroffizier-Vorschule s. vorher.)

Pfarrer: Gründler, zugl. Schul-Inspektor
Arzt: Dr. Kretzschmar, Stabs-Arzt ✠2.
Dr. Biermann, Assistenz-Arzt II. Kl.

Rendant: Buchwald, Rechn. Rath ✠2.

4. Infanterie-Schieß-Schule in Spandau.

[Zufolge Allerh. Ordres vom 23. Novbr. 1882 und 28. März 1883 (ABBl. 1883 S. 73 u. ff.) ist in Abänderung der Königl. Kab. O. vom 10. Mai 1879 vom 1. April 1883 ab die Eintheilung der Infanterie-Schieß-Schule in Lehr- und Versuchs-Abtheilung fortgefallen, und die bisherige Versuchs-Abtheilung dauernd zur Gewehr-Prüfungs-Kommission übergetreten. Die Leitung derselben ist einem besonders hierzu berufenen Offizier übertragen, s. Gewehr-Prüfungs-Kommission. Vergl. auch Zusammenstellung der für die Kommandos zur Infanterie-Schieß-Schule maßgebenden Bestimmungen (ABBl. 1890 S. 43).]

Kommandeur.

Menges, Obr. Lt. à l. s. des Kriegs-Ministeriums ✠4. ✠3. ✠2. BMV3a GHP3a ÖL3 RW4 SA2c HSEH3a WK3b

Adjutant: Geßner, Pr. Lt. v. 1. Nass. Inf. Regt. Nr. 87

Zweiter Stabs-Offizier: v. Holbach, Major à l. s. d. Niederrhein. Füs. Regts. Nr. 39 ✠4. ✠2. SA2c HSEH3a REK2

Etatsmäßige Mitglieder.

Wiebe, Hptm. à l. s. d. 5. Westf. Inf. Regts. Nr. 53 ✠4.

v. Alt-Stutterheim, Hptm. à l. s. des 2. Hess. Inf. Regts. Nr. 82 ✠2.

v. Kleinsorgen, Hptm. à l. s. des Inf. Regts. Herwarth von Bittenfeld (1. Westf.) Nr. 13

Sontag, Hptm. à l. s. des 2. Hanseat. Inf. Regts. Nr. 76

5. Militär-Turnanstalt in Berlin.

(NW. Scharnhorststr. Nr. 1.)

[Vergl. die Bestimmungen über die Kommandos zur Militär-Turnanstalt vom 31. Januar 1889 (ABBl. S. 34. 35), sowie die Vorschriften über das Turnen bezw. das Bajonettfechten der Infanterie vom 27. Mai 1886 bezw. 15. August 1889.]

Direktor.

Brix, Major à l. s. des Magdeb. Füs. Regts. Nr. 36 ✠4. ✠2.

Lehrer-Personal.

v. Ditfurth, Hptm. à l. s. des Inf. Regts. Großherzog Friedrich Franz II. von Mecklenburg-Schwerin (4. Brandb.) Nr. 24

Staabs, Pr. Lt. à l. s. des 2. Thüring. Inf. Regts. Nr. 32

Licht, Pr. Lt. à l. s. des 3. Oberschles. Inf. Regts. Nr. 62

Instituts-Arzt: Dr. Kabl-Rückhard, Ob. Stabs-Arzt I. Kl., Prof., Privat-Dozent a. d. Univ. u. Mitgl. der Prüf. Komm. für Ob. Militär-Aerzte ✠4w. ✠3. ✠2w. BMV3b

X. Gewehr-Prüfungs-Kommission in Spandau.

[Dieselbe bildet zufolge Allerhöchster Kabinets-Ordres vom 23. November 1882 und 25. März 1883 (MBl. 1883 S. 73 u. ff.) eine selbstständige Behörde, welche dem Kriegs-Ministerium (Waffen-Departement) unmittelbar unterstellt ist. In Verwaltungs-Angelegenheiten ressortirt dieselbe von der Intendantur des III. Armee-Korps, in höherer Instanz vom Kriegs-Ministerium (Waffen-Departement).]

Präses.

Frhr. v. Brackel, Oberst à l. s. des 4. Großherzogl. Hess. Inf. Regts. (Prinz Karl) Nr. 118 ✠4. ✠3. ✠2. ✠ BMV2b GHP2b ÖEK2 SA2b SA3a m.KD. WF2b

Adjutant: Jernin, Pr. Lt. v. Gren. Regt. Prinz Karl v. Preußen (2. Brandenb.) Nr. 12 GHP3b

Abtheilungs-Vorstände.

Loos, Major à l. s. des Inf. Regts. v. Grolmann (1. Posensches) Nr. 18 ✠4. ✠ GHP3a GHMV RSt3m.Schw.

Winter, Major à l. s. des Inf. Regts. Kaiser Wilhelm (2. Großherzogl. Hess.) Nr. 116 ✠ GHP3a GHMV

Ordentliche Mitglieder.

Windt, Major, s. Zur Dispos. d. Waffen-Depart.

Hannig, Major, s. Zur Dispos. d. Waffen-Depart.

v. Koenig, Hptm. à l. s. d. Inf. Regts. Großherzog Friedrich Franz II. von Mecklenburg-Schwerin (4. Brandb.) Nr. 24 ✠4. ✠2. ✠

Jägerschmid, Hptm. à l. s. des Inf. Regts. Gen. Feldmarschall Prinz Friedr. Karl v. Preußen (8. Brandb.) Nr. 64 ✠4. ✠2. ✠ GBZL3b m.Schw.

Frhr. v. Zedlitz u. Neukirch, Hptm., aggr. dem 1. Badischen Leib-Grenadier-Regt. Nr. 109

Gf. zu Leiningen-Neudenau, Hptm. à l. s. des Garde-Füs. Regts. JK3b

Bossert, Königl. Württemb. Hptm. à l. s. des Gren. Regts. König Karl (5. Königl. Württemb.) Nr. 123

Brauns, Hptm. à l. s. des Inf. Regts. Nr. 138

Franke, Hptm. à l. s. des Inf. Regts. Nr. 130

Kommandirt zur Dienstleistung als ordentl. Mitgl.:

Schuster, Königl. Bayer. Hptm.

Außerordentliche Mitglieder.

Aix, Obr. Lt. à l. s. des Westf. Fuß-Art. Regts. Nr. 7, Direktor des Feuerwerks-Laboratoriums in Spandau, s. daselbst

Lange, Obr. Lt. à l. s. des Magdeburg. Füs. Regts Nr. 36, Direktor d. Gewehr-Fabr. in Spandau, s. daselbst

Bendel, Major à l. s. d. Magdb. Füs. Regts. Nr. 36, Direktor der Munitions-Fabrik in Spandau, s. daselbst

Moritz, Major, Direktor der Pulverfabrik in Spandau, s. Pulver-Fabriken

---

(Außerdem 11 Assistenten, Martini, Feuerwerks-Hptm. ✠4. ✠4. ✠, 1 Feuerwerks-Lieutenant und 1 technischer Beamter, 1 Hauptmann z. D., 1 Zahlmeister).

XI. Inspektion der militärischen Straf-Anstalten.

(Geschäftslokal: Kasernement am Kupfergraben Stube 160. 160a.)

[Dieselbe ressortirt unmittelbar von dem Kriegs-Ministerium, Departem. f. d. Invalidenwesen. Dem Inspekteur unterstehen in Gemäßheit des § 61 der Militär-Strafvollstreckungs-Vorschrift vom 9. Februar 1888 unmittelbar die Festungs-Gefängnisse, in welchen Unteroffiziere und Gemeine die Gefängnißstrafe verbüßen, und die Arbeiter-Abtheilungen. Dagegen sind die Festungs-Gefängnisse, in welchen Offiziere, Sanitäts-Offiziere und Militär-Beamte die Gefängnißstrafe verbüßen, sowie die Festungsstuben-Gefangen-Anstalten den Gouverneuren ꝛc. unterstellt. Indessen hat zur Herbeiführung einer gleichmäßigen Strafvollstreckung der Inspekteur auch von Einrichtung und Dienstbetrieb in diesen Anstalten Kenntniß zu nehmen und an den Kriegs-Minister darüber zu berichten. Der Inspekteur hat, soweit Allerhöchsten Orts nichts anderes bestimmt wird, den Rang sowie die Gebührnisse eines Regiments-Kommandeurs und garnisonirt in Berlin. Die Vertretung desselben bei Krankheit, Urlaub, dienstlicher Abwesenheit oder bei Erledigung der Stelle liegt dem Inspekteur der Infanterie-Schulen bezw. dessen Vertreter ob.]

Inspekteur: v. Roques, Obr. Lt. à l. s. des Inf. Regts. von Wittich (3. Hessisches) Nr. 83, Allerhöchst beauftr. m. Wahrn. der Geschäfte als Inspekteur der milit. Strafanstalten ✠4. ✠3. ✠2. ✠ GHP3a m.Kr. GLE2b WMVK2

Adjutant: v. Brauchitsch, Pr. Lt. v. Anh. Inf. Regt. Nr. 93 AAB3b

Ressort.

1. Die Festungs-Gefängnisse.

Festungs-Gefängniß zu	Vorstände.
Danzig:	v. Kemnitz, Hptm.
Graudenz:	Bielitz, Major ✠2. ✠ Ziegler, Pr. Lt.
Köln:†)	Frhr. v. Stengel, Major à l. s. des Inf. Regts. Markgf. Ludw. Wilh. (3. Bad.) Nr. 111 ✠4. ✠2. ✠ GBZL3b m.Schw. Blumner, Hptm. Schmidt, Hptm. v. Dewitz, Pr. Lt. ✠4. Dr. Haberkamp, Assist. Arzt I. Kl. z. Dienstl.: Frhr. v. Eynatten, Pr. Lt. i. Inf. Reg. Herzog Ferd. von Braunschweig (8. Westf.) Nr. 57 v. Mühlenfels, Sek. Lt. im Inf. Regt. Herzog Friedr. Wilh. v. Braunschweig (Ostfries.) Nr. 78
Neisse:	v. Ahlefeldt, Hptm. GSVM2 m.Schw. z. Dienstl.: Kiesel, Sek. Lt. i. Inf. Reg. v. Grolman (1. Pos.) Nr. 18

†) Das Festungsgefängniß zu Köln dient zugleich für die Festungsgefangenen der Marine, nachdem das Festungsgefängniß zu Friedrichsort mit Ende April 1884 aufgelöst ist; vergl. Allerh. Ordre vom 15. April 1884 und Verf. des Chefs der Admiralität von demselben Tage, MBl. S. 71/72.

Festungs-Gefängniß zu	Vorstände.
Rastatt:	Paris, Hptm. ✠ z. Dienstl.: Thielen, Sek. Lt. v. Inf. Regt. v. Voigts-Rhetz (3. Hannov.) Nr. 79
Spandau:	Frhr. v. der Osten gen. Sacken, Major à l. s. des Inf. Regts. Großherzog Friedrich Franz II. v. Mecklb.-Schwerin (4. Brandb.) Nr. 24 ✠4. ✠4. ✠2. ✠ Kuhnemann, Hptm. ✠2. ✠ Schiffer, Hptm. v. Pahl, Pr. Lt. Dr. Stoldt, Assist. Arzt I. Kl. z. Dienstl.: Frhr. v. Schrottenberg, Pr. Lt. vom 5. Thür. Inf. Regt. Nr. 94 (Grßhzg. v. Sachs.) Krumbholz, Sek. Lt. vom Inf. Regt. Gf. Dönhoff (7. Ostpr.) Nr. 44
Straßburg i. E.:	Weiße, Hptm. ✠2. ○R. z. Dienstl.: Goetze, Pr. Lt. vom Pomm. Füs. Regt. Nr. 34
Torgau:	Hohohm, Major ✠4. ✠ ○ z. Dienstl.: Cramer, Pr. Lt. vom Inf. Regt. Herwarth v. Bittenfeld (1. Westf.) Nr. 13
Wesel:	Schulz, Hptm. ✠2. ✠ Dorndorf, Pr. Lt. z. Dienstl.: Ernst, Pr. Lt. im Inf. Regt. Herzog Karl v. Mecklb.-Strelitz (6. Ostpr.) Nr. 43

2. Die Arbeiter-Abtheilungen.

Arb. Abthl. zu	Vorstände.
Ehrenbreitstein:	Schnaase, Major à l. s. d. Gren. Regts. König Friedrich I. (4. Ostpr.) Nr. 5 ✠ Würmeling, Pr. Lt.
Königsberg i. Pr.:	Habel, Major ✠2. ✠ PrS&L5 v. der Groeben, Pr. Lt.
Magdeburg:	Moll, Hptm. ✠ ○ z. Dienstl.: Heypke, Pr. Lt. vom 4. Magdeb. Inf. Regt. Nr. 67
Prov. Arb. Abthl. zu	
Küstrin:	Engelbrecht, Hptm. vom Fest. Gefängn. Köln, mit Wahrnehmung der Vorstandsgeschäfte bei dieser Abthl. beauftragt

XII. Inspektion des Militär-Veterinärwesens.

(Geschäftslokal: Militär-Roßarzt-Schule Zimmer Nr. 6, Thierarzneischul-Garten Nr. 5.)

[Dieselbe ist auf Grund Allerh. Ordre vom 6. März 1873 am 1. April 1873 ins Leben getreten und dem Kriegs-Ministerium, Allg. Kriegs-Departement, unterstellt (vergl. ABBl. 1873 S. 58 ff.). Der Inspekteur des Militär-Veterinärwesens hat den Rang und die Kompetenten eines Regiments-Kommandeurs; er überwacht, ohne in den Dienst der Truppen einzugreifen, das Militär-Veterinärwesen in der Armee und macht dem Kriegs-Ministerium die ihm in Bezug darauf nothwendig erscheinenden Vorschläge. Die Militär-Lehrschmieden sind ihm direkt — die in Gotteaue jedoch nur in technischer Beziehung — unterstellt. Der Inspekteur ist Vorgesetzter sämmtlicher Roßärzte und steht ihm über das Personal bei den ihm unterstellten Instituten die seinem Range entsprechende Disziplinargewalt zu. — Im Uebrigen vergl. die neuredigirte Militär-Veterinärordnung vom 6. Mai 1886 nebst Anhang und Abänderung des § 22 derselben vom 16. Mai 1888 (ABBl. 1888 S. 119). Die erforderliche wissenschaftliche Vorbildung für die Aufnahme in die Militär-Roßarzt-Schule ist durch das Zeugniß der Reife für die Prima eines Gymnasiums oder eines Real-Gymnasiums, bei welcher das Latein obligatorischer Unterrichtsgegenstand ist, oder einer gleichstehenden anerkannten Lehranstalt nachzuweisen.]

Inspekteur: Rosentreter, Obr. Lt. à l. s. d. Magdb. Drag. Regts. Nr. 6 (m. d. Range eines Regts. Kommand.) ✠4. ✠2. ✠ BMV3b MMV2 SA3a

Adjutant: Dieftel, Pr. Lt. v. Drag. Regt. Frhr. v. Manteuffel (Rhein.) Nr. 5

Wissenschaftliche Konsulenten.

Schwarznecker, Korps-Roßarzt ✠4.
Koesters, Korps-Roßarzt

Militär-Roßarztschule.

Zur Assist. d. Inspekteurs in Ausübung seiner Funktionen bei der Militär-Roßarztschule: v. Keller, Major à l. s. des Ulan. Regts. Graf zu Dohna (Ostpr.) Nr. 8 ✠4. ✠2. ✠ MMV2

Inspizienten.

Bartke, Ob. Roßarzt
Koenig, Ob. Roßarzt
Troester, Ob. Roßarzt

Lehrschmieden.

Zu Berlin

Vorstände: v. Keller, Major, s. vorh.; Koesters, Korps-Roßarzt, s. vorh.

Erster Assistent: Hönscher, Ob. Roßarzt

Zu Königsberg i. Pr.

(f. d. Garde-Korps, I. u. XVII. Armee-Korps).

Vorstände: v. der Groeben, Rittmstr. à l. s. d. Küraff. Regts. Graf Wrangel (Ostpr.) Nr. 3. ✠4.
Buchholz, Ob. Roßarzt

Zu Breslau

(f. II., III., V. u. VI. Armee-Korps).

Vorstände: Sembach, Rittmstr. à l. s. des Ulan. Regts. Kais. Alexander III. von Rußland (Westpreuß.) Nr. 1 ✠ ÖFJ3
Bens, Ob. Roßarzt

Zu Hannover

(f. IV., VII., IX. u. X. Armee-Korps).

Vorstände: Nehring, Rittmstr. à l. s. des Kurmärk. Drag. Regts. Nr. 14 BL3b TuNJ3a
Herbst, Ob. Roßarzt BrsL3b OVEZ1

Zu Gottesaue
(s. XIII., XIV. u. XV. Armee-Korps).

Vorstände: Uechtritz, Hauptm. v. 1. Bad. Feld-Art. Regt. Nr. 14 ✠2.
Schlake, Ob. Roßarzt im 1. Bad. Feld-Art. Regt. Nr. 14

Zu Frankfurt a. M.
(s. VIII., XI. u. XVI. Armee-Korps).

Vorstände: v. Brockhusen, Major à l. s. des 2. Großh. Hess. Drag. Regts. (Leib-Drag. Regt.) Nr. 24 ✠4. ✠2. ✠ GHP3b MMV2
Buß, Ob. Roßarzt

XIII. Militär-Reit-Institut zu Hannover.

[Mittelst Allerh. Ordre vom 17. Mai 1872 ist das Militär-Reit-Institut in zwei von einander unabhängige Abtheilungen, und zwar in eine »Offizier-Reit-Schule« und eine »Kavallerie-Unteroffizier-Schule« getheilt. Die beiden Direktoren dieser Schulen sind dem Chef des Instituts unterstellt.]

Chef:

v. Willich, Oberst à l. s. des 2. Garde-Drag. Regts. ✠3. ✠3. ✠2. ✠ BrsL2bm.Schw. GHL3a JM&L2b ÖEK2 OV3bm.Schw. RA2 SA3a HSEH3a SS4a

Direktor der Offizier-Reitschule: v. Homeyer, Obr. Lt. à l. s. des Magdb. Drag. Regts. Nr. 6 ✠4. ✠2. ✠ GBZL3a ÖEK3 HSEH2b NO3a

Direktor der Kav. Unteroffizier-Schule: Brinckmann, Major à l. s. des 2. Großh. Hess. Drag. Regts. (Leib-Drag. Regt.) Nr. 24 ✠4. ✠2. ✠ MMV2

Adjutanten.

Frhr. v. Fuchs-Nordhoff, Pr. Lt. v. Magdeburg. Hus. Regt. Nr. 10 HSEH3b

Gf. v. der Schulenburg-Wolfsburg, Pr. Lt. im Königs-Ulan. Regt. (1. Hannov.) Nr. 13

Reitlehrer resp. Turn- u. Fechtlehrer.

v. Rothkirch u. Panthen, Major à l. s. des Hus. Regts. Fürst Blücher von Wahlstatt (Pomm.) Nr. 5 ✠2. ✠

Wernitz, Major à l. s. des Drag. Regts. Prinz Albrecht von Preußen (Littauisches) Nr. 1 ✠4. ✠2. ✠ HSEH3a

v. Winterfeld, Major à l. s. des Hus. Regts. von Zieten (Brandb.) Nr. 3 ✠4. ✠2. ÖEK3 GSF3b

v. Stangen, Rittmstr. à l. s. des Ulan. Regts. von Katzler (Schlesisches) Nr. 2

v. Seeler, Rittmstr. à l. s. des 1. Grßhrzl. Mecklenb. Drag. Regts. Nr. 17 MWK3 REK(J.L.)3 RA3 HSEH3b

Eben, Rittmstr. à l. s. des 2. Pomm. Ulan. Regts. Nr. 9 HSEH3a

Brecht, Rittmstr. à l. s. des 1. Westf. Hus. Regts. Nr. 8

Baron Digeon v. Monteton, Rittmstr. à l. s. des Küraff. Regts. Graf Geßler (Rhein.) Nr. 8 GBZL3bm.E.

v. Sydow, Rittmstr. à l. s. des Regts der Gardes du Corps ÖEK3 SA3b

Reibel, Rittmstr. à l. s. des Ulan. Regts. Kaiser Alexander III. v. Rußland (Westpr.) Nr. 1 GE3

Weidlich, Rittmstr. à l. s. des Drag. Regts. von Wedel (Pomm.) Nr. 11

Gf. v. Wengersky, Pr. Lt. à l. s. des Hus. Regts. von Schill (1. Schles.) Nr. 4

Dr. Hermann, Assist. Arzt I. Kl.

XIV. Direktorium des Potsdamschen großen Militär-Waisenhauses.

A. Direktorium zu Berlin.

(W. Wilhelmstr. Nr. 82/85.)

[Leitet unmittelbar alle auf die Verwaltung der Anstalt und die dazu gehörigen Fonds Bezug habenden Angelegenheiten. Vergl. auch Bedingungen, unter welchen die Wohlthaten des Potsdamschen großen Militär-Waisenhauses im Allgemeinen verliehen werden, vom 27. November 1887 (MBl. 1887 S. 338 u. 339).]

Chef.

Der Kriegs-Minister, s. Ministerium

Mitglieder.

Frhr. v. Funck, Gen. Major, Direktor des Milit. Oek. Dep. ꝛc., vorsitzendes Mitgl., s. Kriegs-Minist., Mil. Oek. Dep.

Engelhard, Wirkl. Geh. Kriegs-Rath (m. d. Range der Räthe I. Klasse) u. Abthl. Chef, s. Kriegs-Minist., Verpflegungs-Abthl.

Harseim, Wirkl. Geh. Kriegs-Rath, s. Kriegs-Ministerium, Justitiar I

Geh. exped. Sekretär u. Kalkulator.

Wesenberff, Rechn. Rath ✠4. ✠2w.

Zur Dienstleistung: Ziege, Int. Sekr. ✠2.

Geh. Registrator: Kurzenberg, Kanzl. Rath ◯

Haupt-Kasse.

Rendant: Opitz, Rechn. Rath ✠4.

Kontrol. u. Kassirer: Hoffschulz, Rechn. Rath ✠2w.

B. Die Anstalt selbst.

1. Knabenhaus in Potsdam.

Direktor: Boeckh, Oberst ✠4. ✠3. ✠ MGr3

Zur Dienstleistung.

Tietz, Hptm. à l. s. des Inf. Regts. Graf Dönhoff (7. Ostpreuß.) Nr. 44

Frhr. v. Hoverbeck gen. v. Schoenaich, Pr. Lt. vom 2. Hanseat. Inf. Regt. Nr. 76

Pfarrer: v. Ranke

Arzt: Dr. Ziegler, San. Rath, Hofarzt

Rechts-Konsulent: Marr, Justiz-Rath, Div. Audit. ✠4. ✠3. ✠2w.

Sekretariat und Kalkulatur.

Nenkow, Sekr. u. Kalk. ✠2 ◯

Rosack, Rechn. Rath, Kassen-Rendant ✠4.

2. Mädchenhaus zu Schloß Pretzsch.

Direktor: Boeckh, Oberst, s. vorher
Vorsteherin: Frau Oberin v. Helldorff

Pfarrer: Leisegang | Arzt: Dr. Kättig

Kassen-Rendant: Beyrodt

XV. Die Zeughaus-Verwaltung zu Berlin.

[Dieselbe ist eingesetzt am 1. Oktober 1879 in Folge Allerh. Kab. Ordre vom 12. April 1879 (ADBl. 1879 S. 187) und verwaltet die im Zeughause befindlichen Waffen-, Geschütz-, Fahnen- und Trophäen-Sammlungen.]

(Geschäftsstube: N. Am Kupfergraben Nr. 8.)

Kommandant des Zeughauses: Ising, Gen. Maj. à l. s. der Armee 2. 2. 2. GBZL3a m.Schw. JM&L2b MGrf2a PrS&L3 PCH2 RmSt2b RA2 HSEH2b NO2b

Direktor: Weiß, Geh. Reg. Rath u. Prof. 3. 3. HMCK&W BHM3 ÖEK3 ÖFJ3 RmK2b SA3a HSEH4 WF3a

Architekt des Zeughauses: Persius, Geh. Ob. Reg. Rath, s. Min. d. geistl. ꝛc. Angel.

Sekretär: Schuller

Kommission für die anderweite Einrichtung des Zeughauses.

Se. Exc. Müller, Gen. Lieut. u. Dir. des Waffen-Departements, s. Kriegs-Ministerium
Grandke, Wirkl. Geh. Ob. Finanz-Rath, s. Finanz-Ministerium, Abthl. I.
Adler, Geh. Ob. Bau-Rath, Prof., s. Ministerium d. öffentl. Arbeiten
Dr. Jordan, Geh. Ob. Reg. Rath, s. Ministerium der geistl. ꝛc. Angel., Abthl. I.

XVI. Militär-Medizinalwesen.

[Vergl. Verordnung vom 6. Februar 1873 über die Organisation des Sanitäts-Korps nebst Ausführungs-Bestimmungen, Sanitätsordnung (ADBl. 1873 S. 103 ff.) und Zusammenstellung der die Allerh. Verordnung vom 6. Februar 1873 nebst Ausführungs-Bestimmungen abändernden bezw. ergänzenden Verfügungen vom Januar 1877 (Beilage zum ADBl. 1877 Nr. 6). — Danach besteht das Sanitäts-Korps: a) aus den im Offizierrange stehenden Militär-Aerzten — dem Sanitäts-Offizier-Korps —, b) den im Unteroffizierrange stehenden Militär-Aerzten, den Lazarethgehülfen und militärischen Krankenwärtern. An der Spitze des Sanitäts-Korps steht der General-Stabs-Arzt der Armee. Der General-Arzt eines Armee-Korps leitet den Verband der Militär-Aerzte seines Korpsbereichs, der älteste im Stabsquartier garnisonirende Ober-Stabsarzt jeder Division fungirt als Divisions-Arzt. Derselbe ist der technische Rathgeber des Divisions-Kommandeurs, leitet den Sanitätsdienst in der Division, verbleibt aber gleichzeitig in seiner regimentsärztlichen Funktion. Die Militär-Aerzte sind Personen des Soldatenstandes, die Sanitäts-Offiziere Vorgesetzte der Unteroffiziere und Soldaten. Der einjährig freiwillige Arzt und der Unterarzt stehen im Range des Portepée-Unteroffiziers; der Assistenz-Arzt II. Kl. hat den Rang des Sekonde-, der Assistenz-Arzt I. Kl. den des Prem.-Lieutenants; der Stabsarzt und der Ober-Stabsarzt II. Kl. stehen im Range des Hauptmanns, letztere mit dem Pensionsanspruch eines Hauptmanns I. Kl. Der Ober-Stabsarzt I. Kl. hat den Rang des Majors, der General-Arzt II. Kl. den des Oberst-Lieutenants. Der General-Arzt I. Klasse steht im Range des Obersten, der General-Stabsarzt im Range eines General-Majors, wenn ihm nicht ein höherer Rang beigelegt ist. Vergl. außerdem Reglement für die spezifisch militärärztliche Prüfung vom 30. April 1870 MBl.f.H. S. 156 ff. u. Vorschriften vom 12. Juni 1881 für die zur Beförderung zum Ober-Stabsarzt nothwendige militärärztliche Prüfung (ADBl. S. 164).]

1. General- und Korps-Aerzte.

(A. K. = Armee-Korps.)

[Die mit einem * bezeichneten General-Aerzte sind General-Aerzte I. Klasse.]

*Dr. Leuthold b. Garde-Korps, s. Leibarzt Seiner Majestät des Kaisers und Königs

Dr. Stahr b. I. A. K. 4. 2.w. [in Königsberg]

Dr. Gründler b. II. A. K. 4. 4w. 2w. [in Stettin]

*Dr. Opitz beim III. A. K. 3. 4w. 2. 2w. [in Berlin]

*Dr. Lommer beim IV. A. K. 2. 4w. 2. AAB2b RmK2b SEK1 HSEH2b [in Magdeburg]

Dr. Schrader, beim V. A. K. 3. 4w. 3. RSt2 [in Posen]

*Dr. Strube beim VI. A. K. 3. 2. 4w. 2w. BMV3a SA3a [in Breslau]

*Dr. Krulle beim VII. A. K. (mit dem Range als Gen. Major) 2. 4w. 2. 3w. 2w. BMV3a m.Schw. [in Münster]

*Dr. Lenze beim VIII. A. K. 3. 3. 2w. [in Koblenz]

*Dr. Cammerer beim IX. A. K. (m. d. Range als Gen. Major) 2. 2. 3w. 3. 2w. RmSt2b m.Schw. RSt2 [in Altona]

Dr. Gähde beim X. A. K. 3. 4w. 3. 2w. BrsL2b RmSt3a m.Schw. [in Hannover]

Dr. Knoevenagel beim XI. A. K. 3. 3. 2w. MGrf2b [in Cassel]

*Dr. Eilert beim XIV. A. K. 3 4w. 2. 2w. GBZL2b GE3 HSEH2b [in Karlsruhe]

Dr. Heinzel beim XV. A. K. 4. 3. 4w. [in Straßburg i. E.]

Dr. Schickert beim XVI. A. K. 3. 4w. 3. 2w. [in Metz]

Dr. Boehme beim XVII. A. K. 4. 4w. 2w. [in Danzig]

2. Medizinisch-chirurgisches Friedrich-Wilhelms-Institut.

(NW. Friedrichstr. Nr. 139—141.)

[Vergl. Bestimmungen über die Aufnahme in die militärärztlichen Bildungs-Anstalten zu Berlin vom 10. März 1890.]

Kurator.
Der Kriegs-Minister, s. Ministerium

Direktor: Se. Exc. Dr. v. Coler, Gen. Stabs-Arzt der Armee ꝛc., s. Mediz. Abthl.
Sub-Direktor: Dr. Grasnick, Gen. Arzt II. Kl. 3. 4w. 3. 4w. 2w. AAB2b

Rendant: Moritz, Rechn. Rath 4. 3.

8. Medizinisch-chirurgische Akademie für das Militär.

(NW. Friedrichstr. Nr. 139—141.)

Kurator.

Der Kriegs-Minister, s. Ministerium

Direktor: Se. Exc. Dr. v. Coler, Gen. Stabs-Arzt der Armee ꝛc., s. Mediz. Abth.

Professoren.

Dr. Virchow, Geh. Med. Rath, Prof., s. Univ.
Dr. du Bois-Reymond, Geh. Med. Rath, Prof., s. Univ.
Dr. v. Bardeleben, Geh. Ob. Med. Rath u. Gen. Arzt I. Kl. (m. d. Range als Gen. Major) à l. s. d. San. Korps, Prof. ꝛc., s. Univ.
Dr. Leyden, Geh. Med. Rath, Prof., s. Univ.
Dr. Gusserow, Geh. Med. Rath, Prof., s. Univ.
Dr. v. Bergmann, Geh. Med. Rath, Prof. u. Gen. Arzt I. Kl. (m. d. Range als Gen. Major) à l. s. des San. Korps, s. Univ.
Dr. Waldeyer, Geh. Med. Rath, Prof., s. Univ.
Dr. Liebreich, Geh. Med. Rath, Prof., s. Univ.
Dr. Schweigger, Geh. Med. Rath, Prof., s. Univ.
Dr. Gerhardt, Geh. Med. Rath, Prof., s. Univ.
Dr. Kundt, Prof., s. Univ.
Dr. Koch, Geh. Med. Rath u. Gen. Arzt II. Kl. à l. s. des San. Korps, Prof., s. Univ.
Dr. Olshausen, Geh. Med. Rath, Prof., s. Univ.
Dr. Hertwig, Prof., s. Univ.
Dr. Hirsch, Geh. Med. Rath, Prof., s. Univ.
Dr. Jolly, Geh. Med. Rath, Prof., s. Univ.
Dr. Rubner, Prof., s. Univ.
Dr. Köhler, Ober-Stabs-Arzt I. Kl. u. Regiments-Arzt des Garde-Kürassier-Regiments, s. Gr. Heil-Anstalt der Charité
Dr. Fränkel, Geh. Med. Rath, Ob. Stabs-Arzt I. Kl., a. ord. Prof. a. d. Univ., s. das.

XVII. Landesvertheidigungs-Kommission in Berlin.

(Bureau: Kriegs-Ministerium W. Leipzigerstr. Nr. 5.)

Präses.

Se. Kgl. Hoheit Prinz Albrecht von Preußen, Gen. Feldmarschall, Gen. Inspekteur d. I. Armee-Inspektion

Mitglieder.

Se. Exc. v. Pape, Gen. Oberst der Inf. (mit dem Range eines Gen. Feldmarschalls), Oberbefehlshaber in den Marken, Gouverneur von Berlin u. Kapitular des Domstifts Merseburg, s. daselbst
Se. Exc. Frhr. v. Meerscheidt-Hüllessem, Gen. d. Inf., kommandirender General des Garde-Korps
Se. Exc. v. Keßler, Gen. d. Inf., Gen. Inspekt. d. Mil. Erziehungs- u. Bildungs-Wesens, s. das.
Se. Exc. v. Versen, Gen. d. Kav., Gen. Adj. Sr. Maj. d. Kaisers u. Königs, komm. General d. III. Armee-Korps, s. Mil. Gefolge d. Kaisers und Königs
Se. Exc. Sallbach, Gen. der Art., Gen. Insp. der Fuß-Artillerie, s. vereinigte Art. u. Ing. Schule
Se. Exc. Frhr. v. der Goltz, Admiral, kommandirender Admiral der Marine
Se. Exc. Golz, Gen. Lt., Chef d. Ingen. u. Pionier-Korps u. General-Inspekteur der Festungen, s. vereinigte Art. u. Ing. Schule
Se. Exc. Gf. v. Schlieffen II., Gen. Lt. u. Gen. Adj. Sr. Maj. des Kaisers u. Königs, Chef d. Gen. Stabes d. Armee
Se. Exc. Koester, Vize-Admiral, Direktor des Marine-Departements (zur Vertr. des Staatssekretärs des Reichs-Marine-Amts)
v. Goßler, Gen. Major, Direktor des Allg. Kriegs-Departements (in Vertr. des Kriegs-Ministers), s. Allg. Kriegs-Depart.

XVIII. Artillerie-Prüfungs-Kommission in Berlin.

(Bureau: C. Hinter dem Gießhause Nr. 3., Eingang, dem Finanz-Ministerium gegenüber.)

[Dieselbe ist durch Allerh. Kabinets-Ordre vom 10. April 1890 (ADBl. S. 106) endgültig ausschließlich und unmittelbar dem Kriegs-Ministerium (Waffen-Depart.) unterstellt. Sie hat zufolge Allerh. Ordre vom 28. März 1883 zwei Abtheilungen unter der gemeinsamen Leitung des Präses. Jeder Abtheilung steht ein Chef mit dem Range und den Gebührnissen eines Regiments-Kommandeurs vor (ADBl. 1883 S. 57).]

Präsidium.

Schwarz, Gen. Major 3. 3. 2. BMV3a
Adjutant: Stüve, Pr. Lt. à l. s. des Westfäl. Fuß-Art. Regts. Nr. 7

1. Artillerie-Prüfungs-Kommission.

Präses: Schwarz, Gen. Major, s. Präsidium

a. Abtheilung I.

(Feld-Artillerie).

Abtheilungs-Chef.

Reuscher, Obr. Lt. à l. s. des Westpr. Feld-Art. Regts. Nr. 16 4. 3. 2. BMV3a GHP3a MMV2

Mitglieder.

Hamm, Hptm. à l. s. d. Hess. Feld-Art. Regts. Nr. 11 2.
Mey, Hptm. à l. s. d. Nass. Art. Regts. Nr. 27
Clemens, Hptm. à l. s. d. Feld-Art. Regts. von Clausewitz (Oberschles.) Nr. 21
Rehfeldt, Hptm. u. Batt. Chef vom Feld-Art. Regt. von Peucker (Schles.) Nr. 6
Kolbe, Hptm. à l. s. des Thüring. Feld-Art. Regts. Nr. 19

Kommandirt zur Dienstleistung als Mitglieder.

Roos, Kgl. Württemb. Hptm. à l. s. d. 2. Württemb. Feld-Art. Regts. Nr. 29 Prinz-Regent Luitpold von Bayern
Dietrich, Königl. Bayer. Hptm. à l. s. des Bayer. 3. Feld-Art. Regts. Königin Mutter BMV4 BDK2
Peter, Kgl. Bayer. Hptm. im Bayer. 5. Feld-Art. Regt.

Assistenten.

Hauptmann, Hptm. vom 2. Bad. Feld-Art. Regt. Nr. 30
Zielke, Pr. Lt. v. Pomm. Feld-Art. Regt. Nr. 17
Sokolowski, Pr. Lt. v. Feld-Art. Regt. Nr. 15
Crüger, Pr. Lt. vom Feld-Art. Regt. v. Peucker (Schles.) Nr. 6

Kommandirt zur Dienstleistung als Assistenten.

Roth, Königl. Württemb. Pr. Lt. vom 2. Württemb. Feld-Art. Regt. Nr. 29 Prinz-Regent Luitpold von Bayern
Hellmer, Königl. Sächs. Pr. Lt. v. 2. Sächs. Feld-Art. Regt. Nr. 28
Wilhelmi, Pr. Lt. v. Feld-Art. Regt. Nr. 31
Elteſter, Pr. Lt. v. Feld-Art. Regt. Nr. 33
Harlander, Königl. Bayer. Pr. Lt. vom 1. Bayer. Feld-Art. Regt. Prinz-Regent Luitpold
Amelung, Sek. Lt. v. Feld-Art. Regt. Nr. 34

Kommandirt zur Dienstleistung.

Wernigk, Pr. Lt. vom Feld-Art. Regt. Nr. 25 (Großherzogl. Hess. Art. Korps)

b. Abtheilung II.

(Festungs-, Belagerungs-, Küsten- und Marine-Artillerie).

Abtheilungs-Chef.

Mit Wahrnehmung der Geschäfte beauftragt:

Frhr. Fuchs v. Bimbach u. Dornheim, Königl. Bayer. Oberst mit d. Range eines Regiments-Kommandeurs à l. s. des 1. Bayer. Fuß-Art. Regts. vacat Bothmer 3. 2. 2. BMV3a BDK2 RmK2b SA2b

Mitglieder.

Kersting, Major à l. s. des Fuß-Art. Regts. von Dieskau (Schlesisches) Nr. 6, Mitgl. d. Prüf. Kommission für Hauptleute und Premier-Lieuts. der Fuß-Art. 4.
Grosser, Major à l. s. d. Schlesw. Fuß-Art. Bats. Nr. 9 4. 2.
Ballenberg, Hptm. à l. s. d. Westf. Fuß-Art. Regts. Nr. 7
Wolff, Hptm. à l. s. d. Westf. Fuß-Art. Rgts. Nr. 7
Behrens, Hptm. à. l. s. d. Fuß-Art. Regts. Nr. 10
Schack, Kapitän-Lieutenant im Seeoffizier-Korps
Jablonsky, Hptm. à l. s. d. Fuß-Art. Regts. Nr. 10
Gerdes, Kap. Lt. im Seeoffizier-Korps 4.

Kommandirt zur Dienstleistung als Mitglieder.

Nast, Major vom Fuß-Art. Regt. von Linger (Ostpr.) Nr. 1 2.
Splinter, Königl. Württemb. Hptm. à. l. s. d. Württemb. Fuß-Art. Bats. Nr. 13
Jäckel, Königl. Sächs. Hptm. à l. s. des Sächs. Fuß-Art. Regts. Nr. 12

Assistenten.

Pix, Pr. Lt. vom Niederschles. Fuß-Art. Bat. Nr. 5
Weigelt, Pr. Lt. vom Fuß-Art. Regt. General-Feldzeugmeister (Brdbg.) Nr. 3
Philipp, Pr. Lt. v. Fuß-Art. Regt. Nr. 11
Kipping, Pr. Lt. v. Rhein. Fuß-Art. Regt. Nr. 8

Kommandirt zur Dienstleistung als Assistenten.

Pöhlmann, Königl. Bayer. Pr. Lt. vom Bayer. 2. Fuß-Art. Regt.
Niebann, Pr. Lt. v. Rhein. Fuß-Art. Regt. Nr. 8
Schmidt v. Schwind, Lt. zur See vom Seeoffizier-Korps
Güttler, Kgl. Sächs. Pr. Lt. vom 3. Kgl. Sächs. Feld-Art. Regt. Nr. 32
Berendt, Pr. Lt. v. Garde-Fuß-Art. Regt.
Ripke, Sek. Lt. v. Westf. Fuß-Art. Regt. Nr. 7
Christ, Sek. Lt. v. Garde-Fuß-Art. Regt.
Kremkow, Sek. Lt. vom Fuß-Art. Regt. General-Feldzeugmeister (Brdbg.) Nr. 3

Feuerwerks-Offiziere.

Clouth, Feuerw. Pr. Lt. 2.
Doberg, Feuerw. Pr. Lt.

Außeretatsmäßige Mitglieder.

Eckardt, Oberst, Inspizient d. Fuß-Art. Materials
Böhmer, Major, Inspizient d. Feld-Art. Materials

Außerordentliche Mitglieder.

Becker, Oberst (m. d. Range eines Regts. Kommandeurs), Direktor der Artillerie-Werkstatt in Spandau, s. daselbst
Rix, Obr. Lt. (mit dem Range eines Regiments-Kommandeurs), Direktor d. Feuerwerks-Laboratoriums in Spandau, s. daselbst
Goes, Major, Direktor der Geschütz-Gießerei in Spandau, s. daselbst
Moritz, Major, Direktor der Pulver-Fabrik in Spandau, s. daselbst

2. Versuchs-Abtheilung der Artillerie-Prüfungs-Kommission.

Vorstand: Reuscher, Obr.Lt., s. Art. Prüf. Komm.

Versuchs-Kompagnie.

Chef: Krückeberg, Hptm.
Suasius, Pr. Lt.
Schunck, Sek. Lt.
Meller, Sek. Lt.
Böthelt, Sek. Lt.

Dr. Graßmann, Assist. Arzt I. Klasse

Marine-Detachement.

Detachements-Führer: Schmidt v. Schwind, Lt. zur See, s. Art. Prüf. Komm.

Depot-Verwaltung der Artillerie-Prüfungs-Kommission.

Vorstand: Lorenz, Obr. Lt. z. D. 4. RSt2
Lähn, Zeug-Hptm.
Hamm, Feuerw. Hptm. 4. 4. 2.
Hausmann, Zeug-Pr. Lt.
Köhn, Feuerw. Pr. Lt.

XIX. Feld-Artillerie-Schießſchule in Jüterbog.

(Bureau: Zinnaer-Vorſtadt Nr. 52, Zimmer 13-15.)

Kommandeur: Mit Wahrn. d. Geſchäfte beauftragt: Schmidt, Oberſt-Lt. à l. s. der Feld-Art. Schießſchule ✠4. ✠2. BMV3a JK2b ÖEK3 SA2c WK3a

Adjutant: Müller, Pr. Lt. JM&L3b

Lehrer.

Blomeyer, Oberſt-Lt. ✠4. ✠2. BMV3a
Rehrer, Major ✠4. ✠2. GHP3a
Roehne, Major, ✠4. ✠2. SbT4
Schüne, Hptm. GBZL3b
Carp, Hptm.
Voigt, Hptm.
Braun, Hptm.
Scholl, Hptm.
Trimborn, Hptm.
v. Ditfurth, Hptm. LEK3

Lehr-Abtheilung.

Kommandeur: Schuch, Major ✠4. ✠2. JK2b

Gf. v. Weſtarp, Hptm. ✠4.
v. Reneſſe, Hptm.
Pierung, Hptm.
Brüſtlein, Pr.Lt. JM&L3b
Körner, Pr. Lt., Abthl. Adjutant
von Freeden, Pr. Lt.
Haſſelbach, Sek. Lt.
Raeck, Sek. Lt.
Siegmund, Sek. Lt.
v. Böckmann, Sek. Lt.
Hake, Sek. Lt.
Ryll, Sek. Lt.
Ritter u. Edler v. Keßler, Sek. Lt.

Dr. Faulhaber, Stabs-Arzt

Wittcke, Feuerwerks-Lt.
Lindemann, Feuerwerks-Lt.

à la suite.

Pelzer, Hptm., kommandirt zur Dienſtleiſtung bei dem Kriegs-Miniſterium

XX. Fuß-Artillerie-Schießſchule in Jüterbog.

Kommandeur: v. Rauch, Oberſt ✠4. ✠3. BMV3a SA2b WK3b WF2b

Adjutant: Fiſcher, Pr. Lt.

Lehrer.

Bauer, Major ✠4. ✠2. BMV3a
Nauſeſter, Hptm. ✠2. HEK3
Wehrig, Hptm.

1. Lehr-Kompagnie.

Meller, Hptm.
v. Wiſſell, Pr. Lt.
Richter, Sek. Lt.
Felsmann, Sek. Lt.

2. Lehr-Kompagnie.

Lüning, Hptm.
v. Homeyer, Pr. Lt.
Rampoldt, Sek. Lt.
Habicht, Sek. Lt.

à la suite.

Orlowski, Major, kommandirt zur Dienſtleiſtung beim großen Generalſtabe ✠4.

Sieger, Hptm., kommandirt als Adjutant bei der 2. Fuß-Art. Inſp.

Dr. Seyffert, Aſſiſt. Arzt I. Kl.

Baeniſch, Zeug-Pr. Lt.
Rogge II., Feuerwerks-Lt.
Schmidt, Feuerwerks-Lt.
Treiter, Zahlmeiſter ◯A.

XXI. Artillerie-Depot-Verwaltung.

a. Artillerie-Depot-Inſpektionen.

	Inſpekteure. (m. d. Range als Regts. Kommand.)
1. zu Poſen:	Asbrand gen. v. Porbeck, Oberſt-Lt. à l. s. des Niederſchleſ. Fuß-Art. Regts. Nr. 5 ✠4. ✠2. GBZL3a GBZL3b m. Schw.
2. » Stettin:	v. Scheve, Oberſt-Lt. à l. s. des Fuß-Artillerie-Regts. von Dieskau (Schleſ.) Nr. 6 ✠4. ✠3. ✠2. BMV3a
3. » Köln:	Pulkowski, Oberſt à l. s. des Weſtf. Fuß-Art. Regts. Nr. 7 ✠4. ✠3. ✠2.
4. » Straßb. i. E.:	Frhr. v. Eyß, Oberſt-Lt. à l. s. des Fuß-Art. Regts. Nr. 10 ✠4. ✠2. MGrf4 SA2c

Denſelben ſind unterſtellt:

b. die Artillerie-Depots.

Der zu 1. die Art. Depots: Berlin, Spandau mit den Filialen Brandenburg a. H. und Jüterbog, Küſtrin mit Filiale Frankfurt a. O., Poſen, Glogau, Breslau mit Filiale Schweidnitz, Glatz, Neiſſe

Der zu 2. die Art. Depots: Königsberg mit Filialen Allenſtein, Inſterburg und Memel, Pillau, Boyen, Danzig mit Weichſelmünde, Graudenz mit Filiale Bromberg, Thorn, Stettin, Swinemünde, Rendsburg mit Filiale Lockſtedt'er Lager, Schwerin mit Filiale Stade

Der zu 3. die Art. Depots: Magdeburg, Wittenberg mit Filiale Torgau, Erfurt, Köln, Weſel, Münſter mit Filiale Minden, Koblenz, Hannover mit Filiale Oldenburg und Revier Braunſchweig, Mainz, Caſſel, Darmſtadt

Der zu 4. die Art. Depots: Saarlouis mit Filiale Trier, Ulm, Raſtatt, Karlsruhe, Neu-Breiſach, Metz, Straßburg mit Filiale Bitſch, Diedenhofen

XXII. Techniſche Inſtitute der Artillerie.

a. Artillerie-Werkſtätten.

1. Zu Danzig.

Abel, Hptm. à l. s. des Fuß-Art. Regts. von Dieskau (Schleſ.) Nr. 6, mit Wahrnehmung der Geſchäfte des Direktors beauftragt

Etſcheit, Hptm. à l. s. des Fuß-Art. Regts. Encke (Magdb.) Nr. 4 ✠4. ✠2. BMV3b, Unter-Direktor

Romundt, Pr. Lt. à l. s. des 1. Pomm. Feld-Art. Regts. Nr. 2, Direktions-Aſſiſtent

Meier, Zeug-Hptm.
Jeratsch, Zeug-Pr. Lt.
Pahlow, Zeug-Pr. Lt.

2. In Spandau.

Becker, Oberst à l. s. des Westf. Fuß-Art. Regts. Nr. 7 (m. d. Range eines Regts. Kommandeurs) 4. SA2b, Direktor
Schnittspahn, Hptm. à l. s. des Fuß-Art. Regts. General-Feldzeugmeister (Brandb.) Nr. 3 4. GHP3a m.Schw., Unter-Direktor
v. Loga, Hptm. à l. s. des Schlesw. Fuß-Art. Bats. Nr. 9, Unter-Direktor
Noske, Pr. Lt. à l. s. des Fuß-Art. Regts. Encke (Magdeb.) Nr. 4, Direktions-Assistent
Hepp, Pr. Lt. à l. s. des Feld-Art. Regts. Nr. 15, Direktions-Assistent
Matschke I., Pr. Lt. à l. s. des Niederschl. Fuß-Art. Regts. Nr. 5, Direktions-Assistent
Matschke II., Sek. Lt. à. l. s. des Fuß-Art. Regts. v. Dieskau (Schles.) Nr. 6, Direktions-Assistent

---

Schneider, Zeug-Hptm. 4. 4.
Sabeck, Zeug-Hptm. 2w.
Drinkmann, Zeug-Lt.
Burkhardt, Zeug-Lt.

Konstruktions-Bureau.

Becker, Oberst, Vorsteher, s. vorher
Reinhardt, Hptm. à l. s. des 1. Pomm. Feld-Art. Regts. Nr. 2, Direktions-Assistent
Kummer, Sek. Lt. à l. s. d. Feld-Art. Regts. Prinz August v. Preußen (Ostpr.) Nr. 1, Direkt. Assistent
Conrad, Feuerwerks-Hptm. 2.

3. In Deutz.

Liebig, Major à l. s. d. Fuß-Art. Regts. v. Hindersin (Pomm.) Nr. 2 4. 2. BMV3a, Direktor
Lohmeyer, Hptm. à l. s. des Feld-Art. Regts. v. Clausewitz (Oberschles.) Nr. 21, Unter-Direktor
Wicke, Pr. Lt. à l. s. des Hess. Feld-Art. Regts. Nr. 11, Direktions-Assistent

---

Bellardi, Zeug-Hptm. 4.
Höfs, Zeug-Lt.
Henkel, Zeug-Lt.

4. In Straßburg.

Anders, Hptm. à l. s. des Fuß-Art. Regts. Nr. 10 4. 2., Direktor
Reppel, Hptm. à l. s. des Rhein. Fuß-Art. Regts. Nr. 8, Unter-Direktor
Riensberg, Pr. Lt. à l. s. des 1. Pomm. Feld-Art. Regts. Nr. 2, Direktions-Assistent

---

Trinkhaus, Zeug-Hptm.
Wollenhaupt, Zeug-Lt.
Lederer, Zeug-Lt.

b. Königl. Pulver-Fabriken.

1. In Spandau.

Moritz, Major à l. s. d. Fuß-Art. Regts. v. Hindersin (Pomm.) Nr. 2 4. BMV3a SA2c, Direktor
Dahlmann, Hptm. à l. s. d. Feld-Art. Regts. v. Hohendorff (1. Rhein.) Nr. 8 4., Unter-Direktor
Mießner, Hptm. à l. s. des Fuß-Art. Regts. von Hindersin (Pomm.) Nr. 2, Unter-Direktor
Bartolomaeus, Sek. Lt. à l. s. des Fuß-Art. Regts. v. Hindersin (Pomm.) Nr. 2, Direktions-Assistent

---

Pfliegner, Zeug-Hptm. 4.
Glantz, Zeug-Pr. Lt.
Schmidt, Zeug-Lt.

Klatte, Rechnungs-Rath, Rendant

2. Bei Hanau.

Weichbrodt, Major à l. s. des Fuß-Art. Regts. General-Feldzeugmeister (Brandb.) Nr. 3 4. 3. 2. BMV3a, Direktor
Kohlhauer, Hptm. à l. s. des Fuß-Art. Regts. von Linger (Ostpr.) Nr. 1, Unter-Direktor
v. Splawa-Neyman, Hptm. à l. s. des Westf. Fuß-Art. Regts. Nr. 7 4., Direktions-Assistent
Eschborn, Pr. Lt. à l. s. des Feld-Art. Regts. Nr. 36, Direktions-Assistent
Plastwich, Sek. Lt. à l. s. des Rhein. Fuß-Art. Regts. Nr. 8, Direktions-Assistent

---

Vogt, Zeug-Hptm.
Nitsch, Zeug-Hptm. BCVM
Zinke, Zeug-Lt.
Schulz, Zeug-Lt.

c. Geschütz-Gießerei in Spandau.

Goes, Major à l. s. des Fuß-Art. Regts. Nr. 10 4. 3. 2. BMV3a GHP3a SA3a WK3b, Direktor
Bottlinger, Hptm. à l. s. des Fuß-Art. Regts. Encke (Magdeb.) Nr. 4, Unter-Direktor
Weiße, Hptm. à l. s. des Fuß-Art. Regts. Encke (Magdeb.) Nr. 4, Unter-Direktor
Bertog, Pr. Lt. à l. s. d. Fuß-Art. Regts. Nr. 11, Direktions-Assistent
Koepke, Pr. Lt. à l. s. des Westpr. Feld-Art. Regts. Nr. 16, Direktions-Assistent

---

Köne, Zeug-Hptm. 4. 2.
Beutner, Zeug-Hptm.
Plath, Zeug-Lt.
Nienderf, Zeug-Lt.
Gellezuns, Feuerwerks-Hptm.
Kierchner, Feuerwerks-Lt.

d. Geschoß-Fabrik in Siegburg.

Simon, Major à l. s. des Rhein. Fuß-Art. Regts. Nr. 8, 4. 2. GHP3a, Direktor
Hirschberg, Hptm. à l. s. d. Fuß-Art. Regts. v. Linger (Ostpreuß.) Nr. 1, Unter-Direktor

Kähler, Hptm. à l. s. des Niederschles. Fuß-Art. Regts. Nr. 5, Unter-Direktor
Bunsen, Hptm. à l. s. des Fuß-Art. Regts. Encke (Magdebg.) Nr. 4, Direktions-Assistent
Arnhold, Pr. Lt. à l. s. des Niederschles. Fuß-Art. Regts. Nr. 5, Direktions-Assistent
Rudolph, Sek. Lt. à l. s. des Fuß-Art. Regts. Gen. Feldzeugmeister (Brdbg.) Nr. 3, Direktions-Assist.

Engfer, Zeug-Hptm.
Geitmann, Zeug-Pr. Lt.
Borkowsky, Zeug-Lt.
Kaßner, Zeug-Lt.
Hartwig, Feuerwerks-Hptm.

c. Feuerwerks-Laboratorium in Spandau.

Ritz, Obr. Lt. à l. s. des Westf. Fuß-Art. Regts. Nr. 7 (m. d. Range eines Regts. Kommandeurs) 4. 3. 2. BMV3a SA3a, Direktor
Kronisch, Hptm. à l. s. des Fuß-Art. Regts. Encke (Magdeb.) Nr. 4 4. 2. BMV3a, Unter-Direktor
Paetow, Hptm. à l. s. des Westf. Fuß-Art. Regts. Nr. 7, Unter-Direktor
v. Laue, Pr. Lt. à l. s. des Niederschles. Fuß-Art. Regts. Nr. 5, Direktions-Assistent
v. Dobschütz, Pr. Lt. à l. s. d. Rhein. Fuß-Art. Regts. Nr. 8, Direkt. Assistent

---

Ansch, Zeug-Hptm. 4.
Pätzold, Zeug-Pr. Lt.
Meißner, Zeug-Lt.
Fuhr, Zeug-Lt.

Schlegel, Feuerwerks-Hptm. 4. 2. SA3a m.KD.
Reimsbach, Feuerwerks-Pr. Lt.
Abendroth, Feuerwerks-Pr. Lt.
Panther, Feuerwerks-Lt.

XXIII. Gewehr-Fabriken und Munitions-Fabrik.

a. Inspektion der Gewehr-Fabriken in Berlin.

(N. Scharnhorststr., früheres Kasernement der Artillerie-Schießschule.)

Inspekteur.

v. Flotow, Oberst à. l. s. d. Inf. Regts. Großherzog Friedrich Franz II. von Mecklenburg-Schwerin (4. Brandbg.) Nr. 24 3. BMV2b SA2b WK3b

Adjutant.

Petersen, Hptm. à l. s. des 1. Hans. Inf. Regts. Nr. 75, Direktions-Assistent

Zur Dienstleistung kommandirt.

Gebhardt, Pr. Lt. vom 3. Pos. Inf. Regt. Nr. 58

Zeug-Offiziere.

Droste, Zeug-Hptm. 4.
Becker, Zeug-Hptm.

b. Direktionen der Gewehr-Fabriken und der Munitions-Fabrik.

1. Gewehrfabrik in Spandau.

Lange, Obr. Lt. à l. s. d. Magdb. Füs. Regts. Nr. 36 4. 3. 4. SA2b, Direktor
Prestel, Hptm. à l. s. des Oldenburg. Inf. Regts. Nr. 91 4. OEK3m.Schw., Unter-Direktor
Lehmann, Hptm. à l. s. d. Magdebg. Füs. Regts. Nr. 36, Direktions-Assistent
v. Colson, Pr. Lt. à l. s. d. Inf. Regts. Graf Werder (4. Rhein.) Nr. 30, Direktions-Assistent
Sckeyde, Pr. Lt. à l. s. d. Inf. Regts. v. Winterfeldt (2. Oberschl.) Nr. 23, Direktions-Assistent
Violett, Zeug-Hptm., administr. Direkt. Mitgl.
Dockhorn, Zeug-Hptm., administr. Direkt. Mitgl.
Lemke, Zeug-Lt.
Schütte, Zeug-Lt.
Lundgreen, Fabriken-Kommissarius und erster Revisionsbeamter 4. SA4 WF3b
Winterfeldt, Betriebs-Inspektor 4. LD2. BHM4 WF3a
Streicher, Fabriken-Kommissarius und erster Revisionsbeamter

2. Gewehr-Fabrik in Danzig.

Daum, Major à l. s. des Inf. Regts. v. Winterfeldt (2. Oberschl.) Nr. 23 4. 2. BMV3b GHP3b LEK3 RmK3a SA3a HSEH3b TnNJ3b TO3 WF3a, Direktor
Klopsch, Hptm. à l. s. des Gren. Regts. König Friedrich I. (4. Ostpreuß.) Nr. 5 4. 2. WF3a, Unter-Direktor
Wiedemann, Hptm. à l. s. des 6. Pomm. Inf. Regts. Nr. 49, Direktions-Assistent
Crusius, Hptm. à l. s. d. Pommerschen Füs. Regts. Nr. 34 TM4, Direktions-Assistent
Schellong, Zeug-Hptm. 4., administr. Direktions-Mitglied
Schrodt, Zeug-Hptm., administr. Direkt. Mitgl.
Grahl, Zeug-Pr. Lt.
Rother, Zeug-Lt.
Klang, Fabriken-Komm. u. erster Rev. Beamter 4.
Kahmann, Betriebs-Inspektor 4.

3. Gewehr-Fabrik in Erfurt.

v. Loesewitz, Major à l. s. des Gren. Regts. König Friedrich Wilhelm II. (1. Schles.) Nr. 10 4. 2. SA3a, Direktor
Lodtmann, Hptm. à l. s. des 1. Hannov. Inf. Regts. Nr. 74 4. 2., Unter-Direkt.
v. Borcke, Hptm. à l. s. des 3. Garde-Regts. z. F. SA3b, Direktions-Assistent
Zwanziger, Pr. Lt. à l. s. des Gren. Regts. König Friedrich Wilhelm I. (2. Ostpr.) Nr. 3, Direktions-Assistent
Frhr. v. Brandenstein, Pr. Lt. à l. s. des Inf Regts. Prinz Moritz v. Anhalt-Dessau (5. Pomm.) Nr. 42, Direktions-Assistent
Schröder, Zg. Hptm. 4. ○, administr. Direktions-Mitglied

Wachsmuth, Zeug-Hptm. 🜨, administr. Direkt. Mitglied
Stelter, Zeug-Lt.
Balke, Zeug-Lt.
Kempf, Betriebs-Inspektor 4.
Schrempel, Fabr. Komm. u. erst. Rev. Beamter 4.
Knabe, Fabr. Komm. u. erster Rev. Beamter
Albrecht, Fabr. Komm.

4. Munitions-Fabrik in Spandau.

Bendel, Major à l. s. d. Magdeb. Füs. Regts. Nr. 36 4. 3. 🜨 BMV3a SA3a WK3b, Direktor
Lüttich, Hptm. à l. s. des 4. Großherzogl. Hess. Inf. Regts. (Prinz Karl) Nr. 118, Unter-Direktor
Kowalk, Hptm. à l. s. des Magdeb. Füs. Regts. Nr. 36 2., Direktions-Assistent
Schniewind, Pr. Lt. à l. s. des Inf. Regts. Gf. Dönhoff (7. Ostpr.) Nr. 44, Direktions-Assistent
Sommerfeldt, Zeug-Hptm. 4. 🜨, adm. Direktions-Mitglied
Dingel, Zeug-Hptm. 🜨, adm. Direkt. Mitglied
Preis, Zeug-Pr. Lt. 🜨
Espig, Zeug-Lt. 🜨
Jacrisch, Fabriken-Kommissarius u. erster Rev. Beamter 4.
Hoogestraat, Betriebs-Inspektor 4. ◯A. ◯R.
Baat, Betriebs-Inspektor
Prange, Betriebs-Inspektor

XXIV. Ingenieur-Komité in Berlin.

(Geschäftslokal: W. Kurfürstenstr. Nr. 63—69.)

Präses.

Se. Exc. Schulz, Gen. Lt. 2. 4. 2. 2. 🜨 GBZL2b BMV3a SA2b WF2b

Adjutant.

Geißler, Hptm. v. d. III. Ing. Insp. GIIP3b GIIsE

Abtheilungs-Chefs.

Klauer, Obr. Lt. von der III. Ing. Insp. 4. 3. 2. 🜨
Hoffmann, Obr. Lt. von der I. Ing. Insp. 4. 3. 2. 🜨 SA3a [m.KD]

Mitglieder.

Looff, Major v. d. II. Ing. Insp., Mitglied der Prüf. Komm. für Sek. Lts. der Art. u. d. Ing. u. Pion. Korps 4. 2. 🜨 GIIsE
Mathieu, Major v. d. I. Ing. Insp. 4. 2. 🜨 GBZL3a WF3a
Schultz, Major v. d. IV. Ing. Insp., Mitglied der Prüf. Komm. für Sek. Lts. der Art. und des Ing. u. Pion. Korps 4. BMV3b
Eden, Hptm. v. d. IV. Ing. Insp. 4. 2. 🜨 OV3b m.Schw.
Volkmann, Hptm. v. d. II. Ing. Insp. 4. 2.
Bauer, Hptm. v. d. III. Ing. Insp.

Attachirt und zur techn. Hochschule kommandirt:

v. Michalkowski, Pr. Lt. v. d. I. Ing. Insp.
Kaiser, Pr. Lt. v. d. I. Ing. Insp.
Sturm, Pr. Lt. vom Pionier-Bat. Nr. 15

Ressort.

Festungs-Bauschule in Berlin.

[Die Festungs-Bauschule ist am 1. Juni 1886 errichtet und provisorisch im linken Seitenflügel der ehemaligen Garde-Schützenkaserne, Köpnickerstraße 13/14, untergebracht. — Dieselbe ressortirt vom Königlichen Ingenieur-Komité, dessen Präses als Inspekteur der Schule fungirt.]

Krebs, Maj. von d. IV. Ing. Insp. 4. 2. 🜨, Direktor
Engstfeld, Hptm. von der III. Ing. Insp., Direktions-Mitglied
Breusing, Pr. Lt. von der III. Ing. Insp., Inspektions-Offizier

---

XXV. Inspektion der Militär-Telegraphie in Berlin.

(Dienstgebäude: W. Maaßenstr. Nr. 4.)

[Eingesetzt durch die Allerhöchste Kabinets-Ordre vom 20. Febr. 1877, hat alle auf die Militär-Telegraphie, auf das Militär-Brieftaubenwesen und auf die Verwendung des elektrischen Lichtes für militärische Zwecke Bezug habenden Angelegenheiten im Bereiche der Königl. Preußischen Militär-Verwaltung wahrzunehmen.]

Inspekteur: Augustin, Oberst von der II. Ing. Insp. 3. 4. 3. 3. 2. 🜨
Adjutant: Viezе, Pr. Lt. von der IV. Ing. Insp.

Zur Dienstleistung.

v. Zernicki-Szeliga, Hptm. von der IV. Ing. Insp., Vorstand des Militär-Telegraphen von Berlin
Lenzen, Direktor des Militär-Brieftaubenwesens in Köln (mit dem Range der Beamten der V. Klasse) 4.

Militär-Telegraphen-Schule.

(Dienstgebäude: SO. Köpnickerstr. Nr. 178/179.)

[Ressortirt v. d. Inspektion der Militär-Telegraphie.]

Zachariae, Major von der IV. Ing. Inspektion, Direktor 4. 2. 🜨
Herrmann, Hptm. v. Pion. Bat. Fürst Radziwill (Ostpreuß.) Nr. 1, Direktions-Mitglied 4.

Lehrer.

Trapp, Pr. Lt. von der III. Ing. Insp.
v. Salviati, Pr. Lt. vom Ulan. Regt. Großherzog Friedrich von Baden (Rhein.) Nr. 7 GBZL3bm.E
Kennen, Pr. Lt. v. Hus. Rgt. Kaiser Franz Joseph von Oesterreich, König von Ungarn (Schlesw. Holst.) Nr. 16
Schroeder, Pr. Lt. v. d. I. Ing. Insp.
Brauns, Pr. Lt. vom Niederschl. Pion. Bat. Nr. 5
v. Guionneau, Pr. Lt. v. Ulan. Regt. von Schmidt (1. Pomm.) Nr. 4

XXVI. Direktion der Militär-Eiſenbahn in Berlin (Schöneberg).

[Vergl. Dienſtordnung für den Betrieb und die Verwaltung der Königl. Militär-Eiſenbahn (Berlin-Schießplatz) vom 1. April 1890 (ABBl. 1890 S. 106).]

Frhr. v. Rößing, Oberſt, Kommdr. des Eiſenb. Regts. Nr. 2 ✠3. ✠3. ✠2. ✠ MMV2 ÖEK2 SA2b WF2b, Direktor

Mitglieder.

Alberti, Major im Eiſenb. Regt. Nr. 2 ✠4.
Engels, Pr. Lt. im Eiſenb. Regt. Nr. 2
Schmidt, Königl. Sächſ. Sek. Lt. im Eiſ. Regt. Nr. 2

Betriebs-Abtheilung.

Alberti, Major im Eiſenb. Regt. Nr. 2, Kommandeur der Betriebs-Abtheilung, ſ. vorher
Gottſchalck, Königl. Sächſ. Hptm. im Eiſenb. Regt. Nr. 2, Chef der Betriebs-Kompagnie, als Betriebs-Inſpektor
Schmidt, Königl. Sächſ. Sek. Lt. im Eiſenb. Regt. Nr. 2, als Vorſtand des Betriebs-Bureaus
Engels, Pr. Lt. im Eiſenb. Regt. Nr. 2, als Maſchinenmeiſter u. Vorſt. d. Reparatur-Werkſtatt
Köhler, Pr. Lt. im Eiſenb. Regt. Nr. 1, als Strecken-Baumeiſter und Telegr. Inſpektor
Schloßhauer, Zahlmeiſter zur Verwaltung der Kaſſen-Angelegenheiten ✠2. ◯A.
Schacht, Zahlmeiſter, als Vorſtand der Depot-Verw.

Dem Eiſenbahn-Regiment Nr. 1 iſt attachirt:

die Luftſchiffer-Abtheilung.

[Die Offiziere der Luftſchiffer-Abtheilung bilden mit denen der Eiſenbahn-Brigade ein einheitliches Offizier-Korps; vergl. Allerh. Kab. Ordre vom 11. März 1887, Ziff. 6 (ABBl. S. 76).]

v. Tſchudi, Hptm. à l. s. der Abtheilung mit der Führung derſelben beauftr. ✠4. BMV3a ÖEK3

v. Foerſter, Hptm.	Gurlitt, Sek. Lt.
Doerr, Pr. Lt.	Sperling, Sek. Lt.

XXVII. Invaliden-Inſtitute.

a. Invalidenhäuſer.

1. zu Berlin.

Gouverneur: Se. Exc. v. Grolman, Gen. d. Inf. ✠1. ✠4. ✠1. ✠1. ✠ GBZL2a GBZL2b m.Schw. BHM2a BMV1 BMV2b m.Schw. DD1 LEK1 ÖEK1 GSF2a SS2a WF1
Kommandant: Se. Exc. v. Blumröder, Gen. Lt. ✠2.m.St. ✠4. ✠1. ✠2. ✠

Kompagnie-Chefs.

Kauffmann, Major ✠4. ✠	v. Hertell, Maj. ✠ LD2.
	v. Hartwig, Major ✠
v. Gaza, Major ✠4. ✠	v. Scharfenort, Hptm. ✠2. ✠
v. Normann, Maj., Chef der Leib-Kompagnie ✠4. ✠2. ✠	Gf. v. Pfeil, Hptm. ✠ HEK3

Gerhard, ev. Pfr. WV3
Neuber, kathol. Pfarrer
Dr. Stricker, Ob. Stabsarzt I. Kl. ✠4. ✠2w. ✠ RmSt3a
Dr. Müller, Aſſiſtenz-Arzt I. Kl.
Rendant: Zacharias, Rechn. Rath ✠4.

2. zu Stolp.

Kommandant: Wentzel, Major ✠4. ✠1. ✠ RSt2

3. zu Karlshafen.

Kommandant: v. Kehler, Major ✠4. ✠2. ✠

b. Großherzogl. Mecklenburgiſche Invaliden-Abtheilung zu Schwerin.

v. Lücken, Hptm. ✠2. ✠ MMV2

XXVIII. Provinzial-Behörden für die Militär-Oekonomie.

Die Militär-Intendanturen.

(M. I. = Militär-Intendantur.)

a. M. I. des Garde-Korps in Berlin.

(NW. Dorotheenſtr. Nr. 4.)

Intendant: Weidemann ✠4. ✠2. LD2.

Mitglieder.

Röck, Intend. Rath ✠4. ✠2. BMV3b JpV4
Laue, Intend. Rath ✠4. ✠2. LD1.
Dr. Wrubel, Intend. Rath LD2.
Berg, Intend. Rath LD2.
Marckſcheffel, Intend. Rath, Vorſtand der Intendantur der 1. Garde-Inf. Div. in Berlin
Keſſel, Intend. Aſſeſſor

Meyer, Intend. u. Bau-Rath } ſ. Garn. Bau-
la Pierre, Intend. u. Bau-Rath } Verwaltung

b. M. I. d. I. Armee-Korps i. Königsberg i. Pr.

Intendant: Anders ✠3. ✠3. LD1.

Mitglieder.

Flatau, Intend. Rath ✠4. ✠3. LD1. MWK3
Obſt, Intend. Rath LD2.
Heilmann, Intend. Rath, Vorſtd. der Intend. der 1. Div. in Königsberg i. Pr.
Grützmacher, Intend. Rath, Vorſtd. d. Intend. der 2. Div. in Königsberg i. Pr.
Plaue, Intend. Rath
Kallusky, Intend. Aſſeſſor
Nachtigall, Intend. Aſſeſſor

Bruhn, Intend. u. Bau-Rath } ſ. Garn. Bau-
Jungeblodt, Intend. u. Bau-Rath } Verwaltung

c. M. I. des II. Armee-Korps in Stettin.

Intendant: Uhlenbrock ✠4. LD2. MGrf4

Mitglieder.

Seifert, Geh. Kriegs-Rath, Intend. Rath ✠4. ✠3.
Steinbeck, Intend. Rath ✠4. ✠3. LD1.
Haaſe, Intend. Rath, Vorſtd. der Intend. der 4. Div. in Bromberg ✠2.
Lenz, Intend. Rath LD2.
Eyber, Intend. Rath, Vorſtd. der Intend. der 3. Div. in Stettin
Siemers, Intend. Rath
Grall, Intend. Aſſeſſor

v. Rosainsky, Intend. u. Bau-Rath, s. Garn. Bau-Verwaltung

d. M. I. des III. Armee-Korps in Berlin.
(W. Genthiner Str. Nr. 2.)

Intendant: Kreidel, Wirkl. Geh. Kriegs-R. (m. d. Range d. Räthe II. Kl.) 3. 2. 2w. LD2.

Mitglieder.

Münzer, Intend. Rath 4. 3. 2w. LD2.
Hoppe, Intend. Rath 4. 3. 2w. LD2.
Heilig, Intend. Rath 4. LD2.
Hederich, Intend. Rath, Vorstd. der Intend. der 5. Div. in Frankfurt a. O.
Herz, Intend. Rath LD2.
Schulze, Intend. Rath, Vorstd. der Intend. der 6. Div. in Brandenburg a. H.
Lange, Intend. Assessor

Boethke, Geh. Bau-Rath, Intend. u. Bau-Rath
Doebber, Intend. u. Bau-Rath
} s. Garn. Bau-Verwaltung

e. M. I. des IV. Armee-Korps in Magdeburg.

Intendant: (auftrw.) Braune, Intend. Rath 4. 2. LD2.

Mitglieder.

Hertramph, Intend. Rath 4. LD2.
Littmann, Intend. Rath, Vorstd. der Intend. der 8. Div. in Erfurt LD2.
Koch, Intend. Rath LD2.
Litty, Intend. Rath LD2., (komm. z. Kriegs-Min., s. Serv. Abthl.)
Getzel, Intend. Assessor
Schneider, Intend. Assessor
Bartholdy, Intend. Assessor

Habbe, Intend. und Bau-Rath, s. Garn. Bau-Verwaltung

f. M. I. des V. Armee-Korps in Posen.

Intendant: Techow, Wirkl. Geh. Kriegs-Rath (mit dem Range der Räthe II. Kl.) 3. 3. 2w. LD1. GHP3a

Mitglieder.

Servatius, Intend. Rath, Vorstd. d. Intend. d. 9. Div. in Glogau 4. LD2. GBZL3a
Dr. Kirschstein, Intend. Rath LD2.
Riemann, Intend. Rath LD2.
Seez, Intend. Rath, Vorst. d. Intend. d. 10. Div. in Posen LD2.
v. Seebach, Intend. Rath
Reisewitz, Intend. Assessor
Streubel, Intend. Assessor

Schuessler, Intend. u. Bau-Rath, s. Garn. Bau-Verwaltung

g. M. I. des VI. Armee-Korps in Breslau.

Intendant: (auftrw.) Volmar, Intend. Rath 4. 2. LD2. GBZL3a

Mitglieder.

Titz, Intend. Rath 4. 3. 2. GBZL3a
Kolodziejewski, Intend. Rath 4.
Froebel, Intend. Rath
Clausen, Intend. Rath, Vorstd. der Intend. der 11. Div. in Breslau
Brünig, Intend. Rath
Lemmel, Intend. Rath, Vorstd. der Intend. der 12. Div. in Neisse
Schulz, Intend. Assessor

Steinberg, Intend. u. Bau-Rath, s. Garn. Bau-Verwaltung

h. M. I. des VII. Armee-Korps in Münster.

Intendant: Heischkeil, Wirkl. Geh. Kriegs-Rath (mit dem Range der Räthe II. Klasse) 3. 2. 4w. 2w. LD1.

Mitglieder.

Scheuren, Intend. Rath 4.
Dr. Siemon, Intend. Rath LD2.
Kohl, Intend. Rath, Vorstd. d. Intend. d. 14. Div. in Düsseldorf LD2.
Dr. Keber, Intend. Rath, Vorstd. d. Intend. d. 13. Div. in Münster
Schmidt, Intend. Assessor
Winterfeld, Intend. Assessor

Kühne, Geh. Bau-Rath, Intend. u. Bau-Rath, s. Garn. Bau-Verwalt.

i. M. I. des VIII. Armee-Korps in Coblenz.

Intendant: Goldmann, Wirkl. Geh. Kriegs-Rath (m. d. Range der Räthe II. Kl.) 3. 2. 2w.

Mitglieder.

Hafner, Intend. Rath LD2.
Danielowski, Intend. Rath LD2.
Reichert, Intend. Rath, Vorstd. der Intend. d. 15. Div. in Köln
Köster, Intend. Assessor
Hilgers, Intend. Assessor
Fleischer, Intend. Assessor, Vorstand der Intend. der 16. Div. in Trier
Reinsdorff, Intend. Assessor

Brock, Intend. u. Bau-Rath, s. Garn. Bau-Verw.

k. M. I. des IX. Armee-Korps in Altona.

Intendant: (auftrw.) Freibott, Intend. Rath 4. MGrf3

Mitglieder.

Thewalt, Intend. Rath LD2.
Müller, Intend. Rath LD2.
Biestert, Intend. Rath, Vorstd. der Intend. der 17. Div. in Schwerin
Loewenhardt, Intend. Assessor
Heyne, Intend. Assessor
Peters, Intend. Assessor

Gerstner, Intend. u. Bau-Rath, s. Garn. Bau-Verwaltung

l. M. I. des X. Armee-Korps in Hannover.

Intendant: Gadow, Wirkl. Geh. Kriegs-Rath (mit dem Range der Räthe II. Klasse) 3. 2. 2w. LD2. BrsL2b SA2b WF2b

Mitglieder.

Jaabel, Int. Rath 4. 3. 4. 2w. BrsL3a
Welter, Int. Rath 4. 2. LD1. GHL3b GHP3a
Rönsberg, Intend. Rath 4. LD2.
Malm, Intend. Rath LD2.
Selle, Intend. Rath (kommandirt zum Kriegs-Minist., s. Zentral-Abtheilung) LD2.
Neugebaur, Intend. Assessor, Vorstd. d. Intend. d. 20. Division in Hannover
Dr. Schultz, Intend. Assessor, Vorstd. d. Intend. d. 19. Division in Hannover

Schuster, Geh. Bau-Rath, Intend. u. Bau-Rath, s. Garn. Bau-Verwaltung

m. M. J. des XI. Armee-Korps in Cassel.

Intendant: Klemm, Wirkl. Geh. Kriegsrath (mit d. Range der Räthe II. Kl.) 4. 3. 2w HAEZ

Mitglieder.

Weber, Intend. Rath 4. 3. 2.
Höfer, Intend. Rath 4. LD2.
Stein, Intend. Rath 2. LD1.
Hugershoff, Intend. Rath 2. MGr3
Gescke, Intend. Rath
Hartung, Intend. Rath, Vorstd. der Intend. d. 25. Div. in Darmstadt
Guntelmann, Intend. Rath, Vorstd. d. Intend. d. 21. Div. in Frankfurt a. M.
Diepenbrock, Intend. Rath, Vorstd. d. Intend. d. 22. Div. in Cassel

Duisberg, Geh. Bau-Rath, Intend. u. Bau-Rath, s. Garn. Bau-Verwaltung
Beyer, Int. u. Bau-Rath, s. Garn. Bau-Verwaltung

n. M. J. des XIV. Armee-Korps in Karlsruhe.

Intendant: Genz, Wirkl. Geh. Kriegs-Rath (mit dem Range der Räthe II. Klasse) 3. 2. LD1. GBZL2b m.E.

Mitglieder.

Löwe, Intend. Rath
Fontane, Intend. Rath (kommandirt zum Kriegs-Minist., s. Verpflegungs-Abtheilung)
Schindler, Intend. Rath
Vielhauer v. Hohenhau, Intend. Rath, Vorstd. d. Intend. der 29. Div. in Freiburg
Arnold, Intend. Assessor, Vorstd. der Intend. d. 28. Div. in Karlsruhe
Rachner, Intend. Assessor
Marcard, Intend. Assessor
Prüßen, Intend. Assessor
Rühle v. Lilienstern, Intend. und Bau-Rath, s. Garn. Bau-Verwaltung

o. M. J. des XV. Armee-Korps in Straßburg i. E.

Intendant: auftrw. Hilspach, Intend. Rath 4. LD1. GBZL3a

Mitglieder.

Lange, Intend. Rath GBZL3a GHP3a RA3
Puchstein, Intend. Rath LD2.
Dr. Fuhrmann, Intend. Rath
Dr. Meyer, Intend. Rath
Stach, Intend. Rath, Vorstd. d. Intend. d. 30. Div. in Straßburg i. E.
Dr. Behrens, Intend. Assessor
Spellerberg, Intend. Assessor, Vorstd. d. Intend. der 31. Div. in Straßburg i. E.

Bandke, Intend. u. Bau-Rath, s. Garn. Bau-Verw.

p. M. J. des XVI. Armee-Korps in Metz.

Intendant: Fielitz 4. 3. 2. LD2.

Mitglieder.

Jung, Intend. Rath
Helmke, Intend. Rath
Billhardt, Intend. Rath
Rohde, Intend. Rath, Vorstd. der Intend. der 33. Div. in Metz
Großcurth, Intend. Assessor
Dr. Berg, Intend. Assessor, Vorstd. der Intend. der 34. Div. in Metz
Krüger, Intend. Assessor

Schmidt, Intend. u. Bau-Rath, s. Garn. Bau-Verw.

q. M. J. des XVII. Armee-Korps in Danzig.

Intendant: Kund 4. 3. ○ LD1. GBZL3a

Mitglieder.

Schultz, Intend. Rath 4. 3. 2w. HSEH3b
Kelch, Intend. Rath 4. LD2.
Foß, Intend. Rath 2.
Mulert, Intend. Rath, Vorstd. der Intend. der 36. Div. in Danzig LD2.
Körner, Intend. Rath
Kern, Intend. Rath, Vorstd. der Intend. der 35. Div. in Graudenz
Sinzinger, Intend. Assessor

Dublański, Intend. u. Bau-Rath } s. Garn. Bau-Verw.
Kalkhof, Int. u. Bau-Rath }

Von den Militär-Intendanturen ressortiren:

(Das Ressort der Intendantur des Garde-Korps ist mit einem †, das der übrigen Intendanturen mit der Nr. des betreffenden Armee-Korps bezeichnet.)

1. Die Proviant-Aemter.

a. mit Proviantamts-Direktoren als Vorständen.

Garnison.	Proviantamts-Direktor.	Garnison.	Proviantamts-Direktor.
† Berlin [SO. Köpenickerstr. 16/17.]	Hoffmann, Rechn. Rath, 4. 4. ÖFJ3	6. Breslau	Wendt 4. 4w. 2w. LD1.

Garnison.	Proviantamts-Direktor.
11. Cassel	Schreier ✠4. LD1.
17. Danzig	Elsner ✠4.
10. Hannover	Wanker ✠2w. GHP3b
14. Karlsruhe	Klett ✠4. ✠2w.
8. Koblenz	Bretschneider ✠4. ✠2w. LD2.
8. Köln	Steiner ✠2w. BMV3
1. Königsberg i. Pr.	Haubold ✠4. ✠2w.
4. Magdeburg	Müller, Rechn. Rath ✠3. ✠3. ✠4w.
11. Mainz	Hahnel ✠4.
11. Mainz Armee-Konserven-Fabrik	Guffen, Direkt. d. Armee-Konserv. Fabrik ✠4. ✠4. ✠2w. WF3a
16. Metz	Tiedke (prbw.)
7. Münster	Ehrhardt, Rechn. Rath ✠4. ✠2w.
8. Posen	Jungklaus ✠4. ✠2w. GHP3b OVEZ1m Kr. (prbw.)
† Potsdam	Eisermann ✠4. ✠4w. ✠2w. SA3b
† Spandau Armee-Konserven-Fabrik	Wienke, Proviantamts-Rend. LD1 (prbw Verst.)
15. Straßburg i. E.	Wenscke ✠4.
17. Thorn	Schulz ✠2w.

b. mit Proviantmeistern als Vorständen.

Garnison.	Proviantmeister.
1. Allenstein	Bodenstein ✠2w.
3. Brandenburg a. H.	Brumm ✠2w. ○
10. Braunschweig	Hoffmann I. (Paul), Rechn. Rath ✠4. ✠4w. ✠2w.
2. Bromberg	Schultze
11. Darmstadt	Lindenau (prbw.)
16. Diedenhofen	Bremer ✠2w. ○
15. Dieuze	Lefevre
7. Düsseldorf	Hoffmann I. (Ernst)
4. Erfurt	Rehbein ✠4. ✠2w.
11. Bockenheim-Frankfurt a. M.	Walter ✠2. ○ (prbw.)
3. Frankfurt a. O.	Bernhardi ✠4. ✠2w.
6. Glatz	Siebig ✠2w. LD2.
5. Glogau	Karwin ○ LD1.
2. Gnesen	Voigt ○
17. Graudenz	Hollmann
1. Gumbinnen	Müller ○A.
15. Hagenau	Eppinger LD1. (prbw.)
1. Insterburg	Reimer ✠2. ○ (prbw.)
14. Kolmar	Beseke ✠2w.
3. Küstrin	Bock
1. Lyck	Andersch ✠2. ○ LD1. RG5
14. Mannheim	Spindler
14. Mülhausen i. E.	Ziertmann ✠2w. ○ MMV2
6. Neisse	Reuser
14. Neu-Breisach	Wiele
10. Oldenburg	(fehlt z. Zt.)
14. Rastatt	Raschdorff ✠4.
9. Rendsburg	Bluhm ○
15. Saarburg	Buzello LD1.
8. Saarbrücken	Nordmann
8. Saarlouis	Lichel (prbw.)
9. Schleswig / Schwerin	Harenberg, ✠2w. ○ / Hoffmann II. (Ernst) ✠2. (prbw.)
3. Spandau	Werwach ✠2w.
2. Stettin	Scherff, Rechn. R. ✠4. ✠2w. LD1. ÖFJ3
1. Tilsit	Wiese
4. Torgau	Treger ✠2w.
8. Trier	Grahl LD1.
9. Wandsbek	Haenicke ✠2w. ○
7. Wesel	Schleicher

c. mit Proviantamts-Rendanten als Vorständen.

Garnison.	Proviantamts-Rend.
16. St. Avold	Böttcher ✠2.
3. Beeskow	Schmidt LD1.
2. Belgard	Ritter ✠2.
15. Bischweiler	Töpfer ✠2.
8. Bonn	Jankowski ○A.
6. Brieg	Ihmann
14. Bruchsal	Hoffmann II. (Wilhelm)
11. Butzbach	Weise ○
2. Demmin	Klein ○
17. Dt. Eylau	Bartsch
14. Freiburg i. B.	Jordan
4. Garbelegen	Keller
1. Goldap	Goethe ✠2.
9. Güstrow	Korsch
4. Halberstadt	Brauner ○
11. Hofgeismar	Jerke ✠2. ○
9. Itzehoe	Krüger II. (Karl)
2. Inowrazlaw	Damm
3. Jüterbog	Bähring ✠2.
8. Jülich	Wöppel ✠2. GBV4a
2. Kolberg	Wendt
14. Konstanz	v. Numers
6. Kosel	Eberhagen
4. Langensalza	Giersch
6. Leobschütz	Tobies ✠2w.
5. Lissa	Wobith ✠2.
1. Lötzen	Päs ✠2.
9. Ludwigslust	Petri ○
5. Lüben	Sonnabend
10. Lüneburg	Mischke

Garnison.	Proviantamts-Rend.
4. Merseburg	Ruths
6. Militsch	Hennig
7. Minden	Kühne
16. Mörchingen	Ruebart
4. Mühlhausen i. Th.	Karsten ✠2. OVEK3 m.Sehw.
6. Namslau	Kieselbach ✠2w.
9. Neumünster	Weis
6. Ohlau	Brase
17. Osterode	Goes
7. Paderborn	Hoffmeyer ✠2
9. Parchim	Bolz ✠2. LD1.
2. Pasewalk	Hoffmann (Louis) III.
3. Perleberg	Becker ✠2
15. Pfalzburg	Parrée ✠2. ○
1. Pillau	Laudien
17. Pr. Stargard	Adamheid
3. Rathenow	Wolff
6. Ratibor	Kuhn
17. Riesenburg	Krüger III. (Otto)
15. Saargemünd	Güntsch
5. Sagan	Tümmel ✠2.
4. Salzwedel	Naß ✠2.
3. Schwedt a. O.	Pape ✠2. LD1.
6. Schweidnitz	Bär ✠2.
5. Sprottau	Puschmann
1. Stallupönen	Neuhoff
4. Stendal	Neuß ✠2.
17. Stolp	Willer ✠4. ✠2.
2. Stralsund	Rausch ✠2.
6. Strehlen	Kloeters ○ MMV2r.B.
10. Verden	Lammert ✠2w.
4. Weißenfels	Horn ✠2.
4. Wittenberg	Krüger I. (Heinrich) ○ SAM
3. Züllichau	Hunger

2. Die Garnison- und Lazareth-Verwaltung.

a. Garnison-Verwaltung.

(G. V. D. = Garnison-Verwaltungs-Direktor; G. V. Ob. J. = Garnison-Verwaltungs-Ober-Inspektor; G. V. J. = Garnison-Verwaltungs-Inspektor; K. J. = Kasernen-Inspektor.)

Garnison.	Vorsteher.
8. Aachen	Kolixus, G. V. J. ✠2.
1. Allenstein	Kindler, G. V. Ob. J.
4. Altenburg	Aisch, G. V. J. ✠2. ○ ○A.
2. Altdamm	Waldmann, G. V. J.
9. Altona	Trepte, G. V. D. ✠4. k.u.k. ✠2w. BVM3b
11. Arolsen	Wettig, G. V. J. ✠2. WVM1
1. Arys (Barackenlager)	Kühn, G. V. J.
16. Avold (St.)	Reuche, G. V. J.
Berlin I. (SO., Mich. Kirchpl. 7.)	Weidler, Rechn. Rath, G. V. D. ✠4.
† Berlin II. (einschl. Charlottenburg) (NW., Ziegelstr.)	Nicolai, Rechn. Rath, G. V. D. ✠4.
4. Bernburg	Richter, K. J.
6. Beuthen	Stahn, G. V. J.
7. Bielefeld	Detering, G. V. J.
8. Bonn	Scholz, G. V. J. ✠2. ✠ ÖTM12a
3. Brandenburg a. H.	Vollmar, G. V. Ob. J.
10. Braunschweig	Fiedler, G. V. Ob. J.
9. Bremen	Bünting, G. V. J. ○
6. Breslau	Flach, Rechn.R., G. V. D. ✠4. GHP3b
6. Brieg	Köster, G. V. J.
2. Bromberg	Hoffmann, G. V. D.
14. Bruchsal	Frenz, G. V. J. ✠2.
11. Cassel	Sandkuhl, G. V. D. ○
10. Celle	Hoppe, G. V. Ob. J.
17. Danzig mit Weichselmünde	Neumann, G. V. D. ✠4. ✠2w.
1. Darkehmen	Siemon, G. V. J. ○ ○A.
11. Darmstadt	Wild, G. V. D. ✠4. GBV4b
(Barackenlager)	Schwanke, K. J. ✠2.
4. Dessau	Zimpel, G. V. J.
7. Detmold	von Ameln, G. V. J.
16. Diedenhofen	Hunsel, G. V. Ob. J. ✠2.
15. Dieuze	Rohenkohl, G. V. Ob. J. OVEZ2 m.Sehw.
11. Diez	Ingmanns, G. V. J. ✠2. ○
17. Dt. Eylau	Behrendt, G. V. J. ✠2.
7. Düsseldorf (einschl. Benrath)	Wollbrück, G. V. Ob. J. ○ ÖTM12a
14. Durlach	Böttger, G. V. J. ○A.
10. Einbeck	Eickhoff, G. V. J. ✠2w.
4. Erfurt	Berner, G. V. Ob. J. ○
6. Falkenberg (Barackenlager)	Neumann, K. J.
9. Flensburg	Pfanner, G. V. J. ✠2. ✠
16. Forbach	Elm, G. V. J. ✠2.
3. Frankfurt a. O.	Beckh, G. V. D. ✠4. ✠2. ✠
11. Frankfurt a. M.	Dorguth, G. V. Ob. J. ✠2. ✠
14. Freiburg i. B.	Hein, G. V. J. ✠2w.
11. Fritzlar (Garn. u. Laz. Verw.)	Radtke, G. V. J. ✠2.
4. Gera	Schulz, G. V. J.
11. Gießen	Müller, G. V. J. ✠2.
6. Glatz	Materne, G. V. J
6. Gleiwitz	Muche, G. V. J.
5. Glogau	Galuschky, Rechn. Rath, G. V. D. ✠4. ✠4.

Garnison.	Vorsteher.
2. Gnesen	Walter, G. V. Ob. J. ✠2w. ÖTM1
5. Görlitz	Esser, G. V. J.
10. Göttingen	Pohland, G. V. J.
1. Goldap	Neuendorff, G. V. J.
10. Goslar	Helmberg, G. V. J.
11. Gotha	Schütze, G. V. J.
17. Graudenz	Riesen, G. V. D. ✠4. ✠2. ✠
2. Greifswald:	Fürstenberger, G. V. J. ✠2.
17. Gruppe (Barackenlager)	Anger, G. V. J. ✠2.
9. Güstrow	Cornelius, G. V. J.
1. Gumbinnen	v. Scharfenort, G. V. Ob. J. ✠4. ✠2. ✠
9. Hadersleben	Kaminski, G. V. J.
15a. Hagenau	Jaide, G. V. D. GBZL3b GHSK WO
15b. Hagenau (Barackenlager)	Kuhl, K. J. ✠2.
4. Halle a. S.	Utecht, G. V. J.
17. Hammerstein (Barackenlager)	Altmann, G. V. J.
11. Hanau	Winkler, G. V. J. ✠2.
10. Hannover	Keller, Rechn. Rath, G. V. D. ✠4. ✠4. GHP3b MWK4b MVM3
9. Harburg (Garn. u. Laz. Verw.)	Krakau, G. V. J. ✠4.
14. Heidelberg	Ziegenhorn, G. V. J. ✠2.
11. Hildburghausen	Bartel, G. V. J. ✠2. ○A.
10. Hildesheim	Beck, G. V. J.
11. Hofgeismar	Heydler, G. V. J. ✠4. ✠2w. GHP3b WF3b
11. Homburg v. d. H.	Reimann, G. V. J.
2. Inowrazlaw	Gubatz, G. V. J. ○
1. Insterburg	Franz, G. V. J.
9. Itzehoe	Gatz, K. J.
3. Jüterbog (Barackenlager)	Hertell, G. V. J. ✠2.
3. Jüterbog	Lehnert, G. V. J.
14. Karlsruhe	Heinrichsen, G. V. D.
8. Koblenz u. Ehrenbreitstein	Schwarz, G. V. D.
11. Koburg	Kreuziger, G. V. J.
2. Kolberg	Marrock, G. V. J.
14. Kolmar	Strecker, G. V. D. J. ✠4.
8. Köln u. Deutz	Weigelt, Rechn. Rath, G. V. D. ✠4.
1. Königsberg i. Pr.	Posner, G. V. D. ✠4. ○
14 Konstanz	Horchler, G. V. J.

Garnison.	Vorsteher.
6. Kosel	Wohlers, G. V. J.
3. Kottbus	Jenzen, G. V. J. ✠2.
3. Krossen	Bergen, G. V. J. ✠2.
5. Krotoschin	Ziegler, G. V. J.
3. Küstrin	Loll, G. V. Ob. J.
17. Kulm	Thiele, K. J. ○
6. Leobschütz	Bock, G. V. J. ✠2.
5. Liegnitz	Garlieb, G. V. J. ✠4.
5. Lissa	Sabin, G. V. J.
9. Lockstedt (Barackenlager)	Buchholz, G. V. J. ✠4.
1. Lötzen	Riselowsky, G. V. J.
3. Lübben	Seichter, G. V. J. ✠ ✠ ○ ○A. ÖTM2a
9. Lübeck	Utermark, K. J.
5. Lüben	Glaubitz, G. V. J.
9. Ludwigslust	Wersig, G. V. J.
10. Lüneburg	Kamecke, K. J. ✠2.
1. Lyck	Reichel, G. V. Ob. J. ○
4. Magdeburg	Brandt, G. V. D.
11. Mainz	Borrmann, G. V. D. ✠4.
14. Mannheim	Rodersdorffer, G. V. J.
11. Marburg	Greilich, G. V. J. ✠2.
11. Meiningen	Kantner, G. V. J. ✠2. HSEH3b
1. Memel	Weise, G. V. J. ○
16. Metz	van Gülick, G. V. D. BMV3b
7. Minden	Lohmann, G. V. Ob. J.
16. Mörchingen	Wagenitz, G. V. Ob. J.
14. Mülhausen i. E.	Lambert, G. V. D. ✠4. GHP3b
7. Münster	König, G. V. D. ✠ AAB3b
4. Naumburg a. S.	Webner, K. J.
6. Neisse	Hendeß, G. V. D.
14. Neubreisach	Richter, G. V. J.
7. Neuhaus	Gorella, K. J. ✠2.
9. Neumünster	Drenkmann, G. V. J.
3. Neu-Ruppin	Hoffmann, G. V. J. ○
6. Oels	Kranich, G. V. J.
11. Offenbach a. M.	Günther, G. V. J.
10. Oldenburg	Koch, G. V. J. ✠2.
1. Ortelsburg	Zantopf, G. V. J.
10. Osnabrück	Rübsamen, G. V. J. ✠2.
17. Osterode	Holm, G. V. J.
5. Ostrowo	(fehlt z. Zt.)
7. Paderborn	Miethner, G. V. J.
9. Parchim	Kaulbach, G. V. J.
2. Pasewalk	Engel, G. V. J. ✠4. ○A.
3. Perleberg	Gräßner, K. J. ✠2. ✠
15. Pfalzburg	Zimmermann, G. V. J.
1. Pillau	Sauerhering, G. V. J. ○ LD2. MMV2
5. Posen	Kernchen, G. V. D.
† Potsdam	Menge, G. V. D. ✠4. ✠2w.

Garnison.	Vorsteher.
3. Prenzlau	Liebich, G. V. J. ✠2.
14. Rastatt	Stürz, G. V. D. ✠4. ✠
3. Rathenow	Seher, G. V. J.
6. Ratibor	Grotewold, G. V. J.
9. Ratzeburg	Morawski, G. V. J. ✠2. ◯
5. Rawitsch	Bader, G. V. J. ✠2.
9. Rendsburg	Herbst, G. V. Ob. J. GHAEZ
17. Riesenburg	Brieger, G. V. J.
9. Rostock	Burghof, G. V. J. ✠2.
4. Rudolstadt	Lindemann, G. V. J. ✠2. ◯ ◯A.
15. Saarburg	Blume, G. V. D. HVM2 HAEZ
8. Saarbrücken	Nicolai, G. V. Ob. J. ✠
15. Saargemünd	Diez, G. V. J.
8. Saarlouis	Kohlhase, G. V. Ob. J. ◯
5. Sagan	Wollenberg, G. V. J. ✠2w. GBZL3b
9. Schleswig	Effner, G. V. Ob. J. ✠2. ◯ OTM2b
14. Schlettstadt	Böttger, K. J. ✠2.
† Schöneberg-Lichterfelde	Werner, G. V. D. ✠4.
6. Schweidnitz	Mertins, G. V. Ob. J. ✠4. ✠2w.
9. Schwerin	Hoffmann, G. V. Ob. J.
7. Senne (Uebungsplatz)	Scheer, K. J. ✠2.
17. Soldau	Petrowsky, G. V. J.
9. Sonderburg	Langenbach, G. V. J. ✠2.
4. Sondershausen	Rutzschbauch, K. J.
3. Spandau	Liedtke, Rechn. Rath, G. V. D. ✠4. ✠2w.

Garnison.	Vorsteher.
5. Sprottau	Penkert, G. V. J. HEK4b m. Schw.
9. Stade	Glaubitz, G. V. J. ✠4.
1. Stallupönen	Wolter, K. J.
2. Stargard (Pomm.)	Alter, G. V. J.
17. Stargard (Pr.)	Balder, G. V. J. ✠2.
2. Stettin	Bänsch, Rechn. Rath, G. V. D. ✠4.
17. Stolp	Gräfe, G. V. J. ✠ ◯
2. Stralsund	Kalwa, G. V. J. ✠2.
15. Straßburg i. E.	Lüther, Rechn. Rath, G. V. D. ✠4. ✠2w. GBZL3b m. Schw. GHP3a
17. Strasburg (W. Pr.)	Thiel, G. V. J. ◯
2. Swinemünde	Schröder, K. J. ✠2.
17. Thorn	Menne, Rechn. Rath, G. V. D. ✠4.
1. Tilsit	Marquardt, G. V. J.
4. Torgau	Zikoff, G. V. Ob. J.
8. Trier	Peter, Rechn. Rath, G. V. D. ✠4. HSEH3b
10. Verden	Dreßler, G. V. J.
8. Wahn (Barackenlager)	Grieshammer, G. V. J.
9. Wandsbek	Ney, G. V. J.
11. Weimar	Zschieschang, K. J. ✠2.
15. Weißenburg	Koppelkamm, G. V. J. ✠2.
7. Wesel	Benseler, G. V. D.
11. Wiesbaden	Hinze, G. V. J.
4. Wittenberg	Martin, G. V. Ob. J.
11. Worms	Gerber, G. V. J. ✠2. ◯A.
15. Zabern	Keyser, G. V. J.

b. Lazareth-Verwaltung.

[L. Ob. J. = Lazareth-Ober-Inspektor; L. V. J. = Lazareth-Verwaltungs-Inspektor; L. J. = Lazareth-Inspektor.]

Garnison-Lazareth.	
8. Aachen	Zirbes, L. V. J. ✠2.
1. Allenstein	Krüger, L. Ob. J.
9. Altona	Plenz, Rechn. R., L. Ob. J. ✠4. ✠2w. MMV2
† Berlin (1. Garn. Lazareth)	Dodgs, Rechn. Rath, L. Ob. J. ✠4.
(2. Garn. Lazareth)	Wolff, L. Ob. J.
8. Bonn	Diederich, L. J. ✠2. ◯A.
3. Brandenburg a. H.	Scholz, L. Ob. J.
10. Braunschweig	Rhode, L. V. J. ✠2. ◯A.
6. Breslau	Gerlach, Rechn. Rath, L. Ob. J. ✠4. ✠2w.
6. Brieg	Jochim, L. J.
2. Bromberg	Hassenstein, Rechn. Rath, L. Ob. J. ✠4. ✠2w. BrsL4b
11. Cassel	Rosanke, L. Ob. J. ✠2w.
10. Celle	Helbig, L. J. ◯

Garnison-Lazareth.	
17. Danzig	Brunke, L. Ob. J. LEK5b
11. Darmstadt	Nicolai I., L. Ob. J. ✠4.
17. Deutsch-Eylau	Gedicke, L. J. ✠2.
8. Deutz	Lotzing, L. J. ◯A.
16. Diedenhofen	Seibt, L. Ob. J.
15. Dieuze	Ortenburger, L. V. J.
7. Düsseldorf	Plitt, L. Ob. J. GHP4 (auftrw.)
8. Ehrenbreitstein	Linsert, L. J. ◯A.
4. Erfurt	Mercier, L. V. J.
9. Flensburg	Idler, L. V. J.
3. Frankfurt a. O.	Schönfeld, L. Ob. J.
11. Frankfurt a. M.	Reiner, L. V. J.
14. Freiburg i. Br.	Weigmann, L. J. ✠2.
11. Gießen	Beyer, L. V. J. ✠2. ◯A.
6. Glatz	Sachtschale, L. V. J. ◯A.
6. Gleiwitz	Ronge, L. V. J. ◯A.
5. Glogau	Ströder, L. Ob. J. ✠2w.
2. Gnesen	Strube, L. V. J. ◯A.

Garnison-Lazareth.

5.	Görlitz	Johannes, L. J. ○ HEK4b m.Schw.
1.	Goldap	Klingner, L. J. ✠2. ○A.
17.	Graudenz	Jechow, L. Ob. J. ○
1.	Gumbinnen	Klostermann, L. V. J.
15.	Hagenau	Krebs, L. Ob. J. ○
4.	Halle a. d. S.	Hachtmann, L. V. J.
10.	Hannover	Sandt, L. Ob. J.
2.	Inowrazlaw	Homann, L. J. GHP3b
1.	Insterburg	Guischard, L. V. J. ○ ○A.
14.	Karlsruhe	Pohl, L. Ob. J. ✠4. ○ GBZL3b
8.	Koblenz	v. Mellenthin, L. Ob. J.
2.	Kolberg	Palm, L. V. J.
14.	Kolmar	Gressenich, L. V. J. ✠2. ○A.
8.	Köln	v. Plachecki, Rechn. Rath, L. Ob. J. ✠4. ○A.
1.	Königsberg i. Pr.	Heinicke, L. Ob. J. ✠
14.	Konstanz	Haas, L. V. J. GBZL3b m.Schw.
6.	Kosel	Sprick, L. V. J.
5.	Krotoschin	Wunsch, L. V. J. ○
3.	Küstrin	Memminger, L. Ob. J.
5.	Liegnitz	Schulz, L. J.
1.	Lyck	Schönfeldt, L. J.
4.	Magdeburg	Strohmeyer, L. O. J. ✠4. ✠4. HAEZ HWM2
11.	Mainz	Schläfereit, L. Ob. J. ○
14.	Mannheim	Grober, L. J. ✠2.
11.	Meiningen	Mahler, L. V. J. ✠2w. ○ ○A RG4
16.	Metz	Lüttge, Rechn. Rath, L. Ob. J. ✠4. BrsL3b
7.	Minden	Nell, L. Ob. J. ✠2w.
16.	Mörchingen	Hofmann, L. V. J.
14.	Mülhausen i. E.	Kuhfittich, L. Ob. J.
7.	Münster	Bergmann, L. Ob. J. ✠4. HAEZ
6.	Neisse	Winkler, L. Ob. J. ✠4. ✠2.
14.	Neu-Breisach	Hausadowski, L. V. J. ✠2.
3.	Neu-Ruppin	Junkereit, L. V. J.
10.	Oldenburg	Nöring, L. V. J. ✠2.
10.	Osnabrück	de Fries, L. J.
17.	Osterode	Limbeck, L. V. J. ○A.
5.	Posen	Hildebrandt, L. Ob. J. ✠
†	Potsdam	Klätsch, L. Ob. J.
†	Potsdam	Schröder, L. V. J. ✠2w.
3.	Prenzlau	Rabsch, L. J.
14.	Rastatt	Leist, Rechn. R., L. Ob. J. ✠4. GBZL3b m.Schw.
5.	Rawitsch	Hechler, L. J.

Garnison-Lazareth.

9.	Rendsburg	Becke, L. V. J.
9.	Rostock	Deschner, L. V. J.
8.	Saarbrücken	Brose, L. V. J.
15.	Saarburg	Herrman, L. V. J. ○
15.	Saargemünd	Hoege, L. V. J.
8.	Saarlouis	Wagner, Rechn. Rath, L. Ob. J. ✠4.
9.	Schleswig	Retzlaff, L. J. ✠2w. ○A.
6.	Schweidnitz	Lehmann, L. J.
9.	Schwerin	Ahlgrimm, L. V. J.
3.	Spandau	Schulz, L. Ob. J. ✠2. ○ GHP3b (aufstrw.)
2.	Stargard i. P.	Reiser, L. V. J.
2.	Stettin	Blumberger, L. Ob. J.
2.	Stralsund	Gramm, L. V. J.
15.	Straßburg i. E.	Deneke, L. Ob. J.
17.	Thorn	Hupperz, L. Ob. J.
1.	Tilsit	Junker, L. J. MStVK
4.	Torgau	Nicolai II., L. Ob. J. REK4
8.	Trier	Riese, L. Ob. J. GBZL3b
15.	Weißenburg i. E.	Peters, L. J. ○A.
7.	Wesel	Schlichthaar, Rechn.R., L. Ob. J. ✠4. LEK3
11.	Wiesbaden	Christ, L. V. J. GHP4
4.	Wittenberg	Molling, L. J. ✠2.

3. Korps-Bekleidungs-Aemter.

Bekleidungs-Aemter in:

Berlin (Garde-Korps).
- Madlung, Oberst z. D. ✠3. ✠2.
- Pütter, Major z. D. TO4
- v. Kalinowski, Hptm. z. D. ✠4. ✠2. MMV2
- Kropf, Rendant

Königsberg (I. Armee-Korps).
- Hülsen, Obr. Lt. z. D. ✠4. ✠4.
- Arndt, Major z. D. ✠4. ✠2. MMV2 WV2
- v. Prondzynski, Major z. D. ✠2.
- Gebauer, Rendant ✠4. ✠

Stettin (II. Armee-Korps).
- Habelmann, Obr. Lt. z. D. ✠4. ✠3. ✠2.
- Hauffer, Major z. D.
- v. Cochenhausen, Hptm. z. D.
- Groth, Rendant

Spandau (III. Armee-Korps).
- v. Lettow-Vorbeck, Oberst z. D. ✠3. ✠2. ○R.
- Enderlin, Hptm. z. D. ✠2. GBZL3a GBZL3b m.Schw.
- Zenner, Hptm. z. D. ✠4. AAB4b GBZL3b m.E.
- Hellmer, Rendant

Bekleidungs-Aemter in:	
Magdeburg (IV. Armee-Korps).	Laymann, Oberst z. D. ✠4. ✠ v. Wolffersdorff, Hptm. z. D. ✠2. ✠ Reimer, Hptm. z. D. ✠2. Prilipp, Rendant
Posen (V. Armee-Korps).	Haack, Obr. Lt. z. D. ✠4. ✠3. ✠2. ✠ ◯R. Pohl, Major z. D. ✠2. ✠ v. Gotsch, Hptm. z. D. ✠2. ✠ BMV3b HSEH3b m.Schw. Wenzel, Rendant BVK
Breslau (VI. Armee-Korps).	v. Wobeser, Oberst z. D. ✠3. ✠4. ✠1. ✠ ◯R. v. Grumbkow, Hptm. z. D. ✠2. Rothe, Hptm. z. D. ✠2. Lange, Rendant ✠4.
Düsseldorf (VII. Armee-Korps).	Herrlich, Oberst z. D. ✠4. ✠3. ✠4. ✠2. ✠ v. Lattorff, Major z. D. ✠2. ✠ v. Strombeck, Major z. D. ✠2. ✠ ✠ Ermisch, Rendant
Koblenz (VIII. Armee-Korps).	Alken, Major z. D. ✠4. ✠1. ✠ BMV3a BrsL3a Bauer, Maj. z. D. ✠2. ✠ Jumpertz, Major z. D. ✠ GLE3b Zirbel, Rendant
Hamburg (IX. Armee-Korps).	v. Kaufmann, Oberst z. D. ✠3. ✠ du Plat, Hptm. z. D. ✠2. ✠ Rohtz, Hptm. z. D. ✠2. ✠ Morawski, Rendant ✠2.
Hannover (X. Armee-Korps).	Breyding, Obr. Lt. z. D. ✠4. ✠2. ✠ BrsL3a Chorus, Major z. D. ✠ Zindel, Hptm. z. D. ✠2. ✠ Gerlach, Rendant ✠4.
Cassel (XI. Armee-Korps).	Dommes, Oberst z. D. ✠4. ✠3. ✠ Walter, Major z. D. ✠4. ✠2. ✠ GHL3b Goldschmid v. Goldenberg, Hptm. z. D. ✠2. Liebich, Rendant ✠4.
Karlsruhe (XIV. Armee-Korps).	Weygand, Obr. Lt. z. D. ✠4. ✠3. ✠2. ✠ GHP3a ÖEK3 WF3a Bosse, Major z. D. ✠2. ✠ Eckert, Major z. D. ✠2. ✠ GBZL3b m.Schw. Braun, Rendant

Bekleidungs-Aemter in:	
Straßburg (XV. Armee-Korps).	Reichard, Obr. Lt. z. D. ✠4. ✠2. ✠ Hoffmann, Major z. D. ✠ Stehr, Rendant
Metz (XVI. Armee-Korps).	Fischer, Obr. Lt. z. D. ✠4. ✠2. ✠ Schulz, Maj. z. D. ✠2. ✠ Frhr. v. Ledebur, Hptm. z. D. AAB3a Schrader, Rendant (auftrw.)
Danzig (XVII. Armee-Korps).	Goecke, Obr. Lt. z. D. ✠4. ✠3. ✠2. ✠ v. Rentzell, Major z. D. ✠ Voß, Hptm. z. D. Makuth, Rendant (auftrw.)

4. Garnison-Bau-Verwaltung.

[Die gegenwärtige Gestaltung derselben ist durch Ministerialverfügung vom 9. Juni 1877 geordnet. Dieselbe hat den Zweck, die sämmtlichen Bauten der Militär-Verwaltung, sofern es nicht eigentliche Festungsbauten oder Artilleriebauten in den Festungen sind, also die Garnison-, Lazareth-, Magazin-, Bekleidungsamts, Traindepot-, Gewehrfabrik-Bauten, sowie die Bauten der technischen Institute der Artillerie, der Remonte-Depots und Invalidenhäuser, durch eigene Bau-Beamte zur Ausführung bringen zu lassen. Zu diesem Behufe sind im Bereiche der dem Kriegs-Ministerium unterstellten 16 Armee-Korps für jeden Korps-Bezirk je 1 bezw. je 2 bauamtliche Mitglieder der Korps-Intendantur und die erforderliche Anzahl Garnison-Bau-Beamte (Garnison-Bau-Inspektoren) angestellt und ist den letztern die Ausführung der Bauten in mehreren benachbarten Garnisonen durch Vereinigung derselben zu je einem Baukreis übertragen.]

Die Bau-Aufsichtsbezirke und Baukreise sind folgende:

Bau-Aufsichtsbezirk Berlin f. d. Garde-Korps.

Meyer, Intend. u. Bau-Rath ✠2. LD2.
la Pierre, Intend. u. Bau-Rath ✠4.

Baukreise.	Garn. Bau-Beamte.
Potsdam I.:	Ahrendts, Bau-Rath, Garn. Bau-Insp. ✠4.
Berlin, in besonderer Verwendung:	Roßteuscher, Garn. Bau. Insp. ✠4. LD2.
Berlin II.:	Zeidler, Garn. Bau-Insp. LD1.
Berlin IV., mit Wahrn. der Geschäfte als Baubeamter beauftr.:	Wieczorek, Garn. Bau-Insp.
Berlin I., mit Wahrn. der Geschäfte als Baubeamter beauftr.:	Vetter, Garn. Bau-Insp. LD2.
Potsdam II. (vorübergehend), mit Wahrn. der Geschäfte als Baubeamter beauftr.:	Klingelhöffer, Garn. Bau-Insp.

Baukreise.	Garn. Bau-Beamte.
In Berlin als bautechn. Hülfsarb. der Intend. des Garde-Korps:	Weisenberg, Garn. B. I. ✠2. HSEH3b m.Schw. WF3a m.Schw.
Berlin III., m. Wahrn. der Geschäfte als Baubeamter beauftr.:	Zappe, Garn. Bau-Insp.

Bau-Aufsichtsbez. Königsberg i. Pr. f. d. I. A. K.

Bruhn, Intend. u. Bau-Rath ✠4. ✠2w.

Jungeblodt, Intend. u. Bau-Rath LD1. GBZL3b m.E.

Allenstein:	Geraſch, Garn. Bau-Insp.
Königsberg i. Pr. I.:	Bähcker, Garn. Bau-Insp.
Königsberg i. Pr. II.:	Allihn, Garn. Bau-Insp.
Gumbinnen:	Keimer, Garn. Bau-Insp. LD2.
Insterburg, m. Wahrn. der Geschäfte als Baubeamter beauftr.:	Lehnow, Garn. Bau-Insp.
In Königsberg i. Pr. als bautechn. Hülfsarb. d. Intend. d. I. A. K.:	Sonnenburg, Garn. Bau-Insp.

Bau-Aufsichtsbezirk Stettin für das II. A. K.

v. Rosainsky, Intend. u. Bau-Rath ✠4.

Kolberg:	Bobrik, Bau-Rath, Garn. Bau-Insp.
Stralsund:	Herzog, Bau-Rath, Garn. Bau-Insp. ✠2.
Stettin I.:	Köhne, Garn. Bau-Insp. ✠2. LD2. RSt3 m.Schw.
Bromberg:	Koch, Garn. Bau-Insp.
Stettin II.:	Wellmann, Garn. Bau-Insp. ✠4. LD2.
In Stettin als bautechn. Hülfsarb. der Intend. des II. A. K.:	Feuerstein, Garn. Bau-Insp. LD2.
Stettin, in besonderer Verwendung:	Soenderop, Garn. Bau-Insp. LD2.
Gnesen, in besonderer Verwendung:	Sorge, Garn. Bau-Insp. LD2.

Bau-Aufsichtsbezirk Berlin für das III. A. K.

Boethke, Geh. Bau-Rath, Intend. u. Bau-Rath ✠4. ✠3.

Doebber, Intend. u. Bau-Rath ✠4.

Küstrin:	Bolte, Garn. Bau-Insp.
Berlin, nördl. Baudistrikt:	Busse, Bau-Rath Garn. Bau-Insp. ✠4.
Berlin, südl. Baudistrikt:	Zaar, Bau-Rath, Garn. Bau-Insp.
Spandau I., mit Wahrn. der Geschäfte als Bau-Beamter beauftragt:	Hildebrandt, Garn. Bau-Insp. LD2.
Spandau II., mit Wahrn. der Geschäfte als Bau-Beamter beauftragt:	Afinger, Garn. Bau-Insp. LD2.
In Berlin als bautechn. Hülfsarbeiter der Intend. III. A. K.:	Krebs, Garn. Bau-Insp.
Jüterbog, in besonderer Verwendung:	Strahr, Garn. Bau-Insp. LD2.
Spandau, in besonderer Verwendung:	Polack, Garn. Bau-Insp.
Spandau, in besonderer Verwendung:	Knirck, Garn. Bau-Insp. LD2.

Bau-Aufsichtsbezirk Magdeburg f. d. IV. A. K.

Habbe, Intend. u. Bau-Rath ✠4. ✠3.

Erfurt:	Ullrich, Bau-Rath, Garn. Bau-Insp. ✠4.
Halle a. S.:	Schneider I., Bau-Rath, G. B. I. ✠2. AAB3b AAB4b m.Schw. HSEH3b
Wittenberg:	v. Zychlinski, Bau-Rath, Garn. Bau-Insp.
Magdeburg II.:	Grell, Garn. Bau-Insp.
Magdeburg I., mit Wahrn. der Gesch. als Bau-Beamt. beauftr.:	Schwenck, Garn. Bau-Insp. LD1.
In Magdeburg als bautechn. Hülfsarbeiter der Intend. IV. A. K.:	Rahmlow, Garn. Bau-Insp.

Bau-Aufsichtsbezirk Posen für das V. A. K.

Schuessler, Intend. u. Bau-Rath ✠4. ✠2. LD1.

Posen I.:	Rettig, Bau-Rath, Garn. Bau-Insp. ✠4. BHM3 GHP3a MVM1
Liegnitz:	Lehmann, Garn. Bau-Insp.
Posen II.:	Bode, Garn. Bau-Insp.
Glogau, mit Wahrn. der Geschäfte als Bau-Beamter beauftragt:	Lattke, Garn. Bau-Insp. LD2.

Bau-Aufsichtsbezirk Breslau für das VI. A. K.

Steinberg, Intend. u. Bau-Rath ✠4.

Breslau I.:	Veltman, Bau-Rath, Garn. Bau-Insp.
Neisse:	Rahrstedt, Garn. Bau-Insp. LD2.
Gleiwitz:	Neumann, Garn. Bau-Insp. LD1.
Breslau II.:	Rokohl, Garn. Bau-Insp. LD2.
In Breslau als bautechn. Hülfsarbeiter der Intend. VI. A. K.:	Mebert, Garn. Bau-Insp.

Bau-Aufsichtsbezirk Münster für das VII. A. K.

Kühtze, Geh. Bau-Rath, Intend. u. Bau-Rath ✠4. ✠3. LD2.

Baukreise.	Garn. Bau-Beamte.
Wesel:	Zacharias, Garn. Bau-Insp.
Münster:	Schneider II., Bau-Rath, Garn. Bau-Insp.
Minden:	Schmedding, Garn. Bau-Insp. LD2.
Düsseldorf (vorübergehend), mit Wahrn. der Geschäfte als Bau-Beamter beauftr.:	Bösenfell, Garn. Bau-Insp. LD2.

Bau-Aufsichtsbezirk Koblenz für das VIII. A. K.

Brook, Intend. u. Bau-Rath

Köln I.:	Hauck, Bau-Rath, Garn. Bau-Insp. ✠4.
Trier:	Rentenich, Bau-Rath, Garn. Bau-Insp.
Köln II.:	Saigge, Garn. Bau-Insp. ✠2. LD1.
Koblenz:	Schmid, Garn. Bau-Insp. LD2.
Siegburg, in besond. Verwendung:	Böhmer, Garn. Bau-Insp. LD2.
In Koblenz als bautechnischer Hülfsarb. d. Intend. VIII. A. K.:	Stabel, Gar. Bau-Insp. GBZL3b

Bau-Aufsichtsbezirk Altona für das IX. A. K.

Gerstner, Intend. u. Bau-Rath GBZL3b m.E.

Flensburg:	Arendt, Bau-Rath, Garn. Bau-Insp. GHP3b
Altona:	Goebel, Garn. Bau-Insp. LD1.
Schwerin:	Wutsdorff, Garn. Bau-Insp.

Bau-Aufsichtsbezirk Hannover für das X. A. K.

Schuster, Geh. Bau-Rath, Intend. u. Bau-Rath ✠4. ✠3.

Hannover I.:	Linz, Bau-Rath, Garn. B. Insp. ✠4. BrsL3b
Oldenburg:	Werner, B. Rath, Garn. Bau-Insp. ✠2. LD1. OV3b
Hannover II.:	Andersen, Garn. Bau-Insp.
Braunschweig:	Pasdach, Garn. Bau-Insp.
In Hannover als bautechnischer Hülfsarbeiter d. Intend. X. A. K.:	Knoch, Garn. Bau-Insp.

Bau-Aufsichtsbezirk Cassel für das XI. A. K.

Duisberg, Geh. Bau-Rath, Intend. u. Bau-Rath, ✠4. GBZL3a

Beyer, Intend u. Bau-Rath LD2.

Baukreise.	Garn. Bau-Beamte.
Cassel:	Gummel, Bau-Rath, Garn. Bau-Insp. ✠4.
Mainz I.:	Reinmann, Bau-Rath, Garn. Bau-Insp.
Hanau, in besonderer Verwendung:	Pieper, Bau-Rath, Garn. Bau-Insp. LD1.
Mainz II.:	Blenkle, Garn. B. Insp. ✠4. LD2.
Frankfurt a. M., mit Wahrn. d. Gesch. als Bau-Beamter beauftr.:	Rohlfing, Garn. B. Insp.
Darmstadt, mit Wahrn. d. Gesch. als Bau-Beamter beauftr.:	Schild, Garn. Bau-Insp. LD2.

Bau-Aufsichtsbezirk Karlsruhe f. d. XIV. A. K.

Rühle v. Lilienstern, Intend. u. Bau-Rath ✠4.

Mülhausen i. E.:	Aßert, Garn. Bau-Insp.
Freiburg in Baden:	Hartung, Garn. B. Insp. LD2.
Karlsruhe I.:	Jannasch, Garn. B. Insp. LD2. AV&W&K
Karlsruhe II.:	Hellwich, Garn. B. Insp. ✠4.
In Karlsruhe als bautechnischer Hülfsarb. d. Intend. XIV. A. K.:	Knothe, Garn. B. Insp. LD2.

Bau-Aufsichtsbezirk Straßburg f. d. XV. A. K.

Bandke, Intendantur- u. Bau-Rath ✠4. LD2. GBZL3b m.E.

Straßburg i. E. I.:	Gabe, Garn. Bau-Insp. LD2.
Straßburg i. E. II.:	Kahl, Garn. Bau-Insp.
In Straßburg i. E. als bautechn. Hülfsarbeiter der Intend. XV. A. K.:	Leeg, Garn. Bau-Insp. LD2.
Sarburg, mit Wahrn. d. Gesch. als Bau-Beamter beauftr.:	v. Fisenne, Garn. Bau-Insp. LD1.
Dieuze, in besonderer Verwendung:	Schirmacher, Garn. Bau-Insp.

Bau-Aufsichtsbezirk Metz f. d. XVI. A. K.

Schmidt, Intend. u. Bau-Rath, ✠2. LD2.

Metz I.:	Stolterfoth, Garn. Bau-Insp.
Metz II.:	Knitterscheid, Garn. Bau-Insp.
Mörchingen, in besonderer Verwendung:	Koppers, Garn. B. Insp.
In Metz als bautechn. Hülfsarbeiter d. Intend. XVI. A. K.:	Doege, Garn. Bau-Insp.

Bau-Aufsichtsbezirk Danzig f. d. XVII. A. K.

Dublañski, Intend. u. Bau-Rath ✠4.

Kalkhof, Intend. u. Bau-Rath

Baukreise.	Garn. Bau-Beamte.
Graudenz:	Kienitz, Bau-Rath, Garn. Bau-Insp.
Thorn II.:	Heckhoff, Garn. B. Insp. LD2.
Thorn I.:	(fehlt z. Zt.)
Danzig I.:	Stegmüller, G. B. Insp.
Danzig II.:	Fehlhaber, Garn. Bau-Insp. LD2.
Dt. Eylau, mit Wahrn. d. Gesch. als Bau-Beamter beauftr.:	Scheerbarth, Garn. Bau-Insp. LD2.
In Danzig als bautechn. Hülfsarbeiter d. Intend. XVII. A. K.:	Rathke, Garn. Bau-Insp.
Graudenz, in besond. Verwendung:	Herzfeld, Garn. B. Insp.

XXIX. Lebensversicherungs-Anstalt für die Armee und Marine in Berlin.

[Dieselbe ist auf Grund der Allerh. Ordre vom 26. Dezember 1871 am 1. Juli 1872 ins Leben getreten und hat den Zweck, Kapitalien beim Eintritt des Todes, auch für den Fall des Todes im Kriege und bei inneren Unruhen zu versichern; ferner besteht bei der Anstalt eine Sparkasse, welche die bei derselben gemachten Einlagen mit 3% verzinst (s. umgearbeitetes Statut, Allerhöchst genehmigt unterm 5. Juni 1879, MBl. S. 157) und Bekanntmachung des Vorsitzenden des Verwaltungsraths vom 10. November 1888 und 26. April 1889 über Aenderungen des Statuts (MBl. 1888 S. 222, MBl. 1888 S. 246, MBl. 1889 S. 128, MBl. 1889 S. 17).]

(Bureau: W. Linkstr. 21 I.)

Ober-Aufsicht:

Der Kriegs-Minister, s. Ministerium

Verwaltungsrath.

Vorsitzender: Se. Exc. v. Spitz, Gen. Lt. u. Direkt. d. Depart. f. d. Invalidenwesen, s. daselbst

Mitglieder.

Se. Exc. v. Holleben, Gen. Lieut. u. Kommandeur d. 1. Garde-Inf. Div. 2. 4. 2. 1. AAB2b BMV2a GHP1 JpV2 JK1 LEK1 NON1 OV2b SH2 HSEH2b SEK1 SS2a

Se. Exc. Dr. v. Coler, Gen. Stabs-Arzt d. Armee, Abthl. Chef im Kriegs-Minist., Chef d. Sanit. Korps, s. Kriegs-Minist., Mediz. Abthl.

Koester, Kontr. Admir. u. Direkt. d. Mar. Depart.

Pirscher, General-Major z. D.

Stellvertreter.

Küster, General-Major z. D.

v. Klotow, Oberst u. Insp. d. Gew. u. Mun. Fabriken, s. daselbst

Madlung, Oberst z. D. u. Vorst. d. Bekleid. Amts d. Garde-Korps, s. Kr. Min., Korps-Bekl. Aemter

Hormuth, Wirkl. Geh. Kriegs-Rath u. vortr. Rath im Kriegs-Minist., s. daselbst, Unterst. Abthl.

Direktion.

Direktor: Lademann, Oberst z. D. 3. 3. BMV3a

Stellvertreter: Gerhards, Oberst z. D. 3. 4. 1.

Bureau und Kasse.

Rendant u. Bureau-Vorsteher: Koch 4. LD2.

Außerdem ressortirt von dem **Kriegs-Minister**: in Rücksicht auf Disziplin und übrige innere Verfassung die unter dem Chef der Landgendarmerie stehende militärisch organisirte

Landgendarmerie.

In Ansehung ihrer Wirksamkeit und Dienstleistung ist dieselbe unter den betreffenden Zivilbehörden dem **Minister des Innern** untergeordnet.

[s. Ministerium des Innern u. Königl. Verordnung vom 30. Dezember 1820 über die anderweitige Organisation der Gendarmerie (GS. 1821 S. 1) und Verordnung vom 23. Mai 1867, betr. die Organisation der Landgendarmerie in den neu erworbenen Landestheilen (GS. 1867 S. 777 ff.).]

Chef.

Se. Exc. v. Rauch II., Gen. d. Inf. 1. 4. 1. 1. GBZL2b m.Schw. GLE2a ÖFJ2 OV1 RSt2 m.Schw. SA2b HSEH3a (Berlin)

Adjutanten.

v. Kalckreuth, Oberst-Lt. (m. dem Range eines Brigadiers der Landgendarmerie) 4. WMVK2

v. Arnim, Hptm. 2.

Brigadiers und Offiziere.

In der Provinz Ost-Preußen:		In der Provinz West-Preußen:	
in Königsberg:	Frhr. v. Reibnitz, Oberst und Brigadier 4. 3. 2. LSVM MGrf3	in Danzig:	v. Woedtke, Oberst u. Brigadier 3. 4. 3. 2. SEK3
	v. Zulow, Maj. 2. MMV2		v. Dewitz gen. v. Krebs, Major 4. 2.
» Allenstein:	Kust, Major 4. SEK3	» Marienwerder:	Sackersdorff, Major 2.
» Gumbinnen:	Casafranca v. Saint Paul, Hptm. 2.	» Konitz:	v. Borcke, Major 2.
» Tilsit:	v. Lichtenberg, Major		

In der Provinz Brandenburg:

in Berlin: Frhr. v. Sell, Oberst und Brigadier 4. 3. 2. R. MWK3 MMV2
v. Zastrow, Major 2.
v. Kurowsky, Hptm. 2.
» Frankfurt a. O.: Haack, Major 2.
» Landsberg a. W.: Wichmann, Major 2.

In der Provinz Pommern:

in Stettin: Tietz, Obr. Lt. und Brigadier 4. 3. 2. MMV2
Hering, Hptm. LD2.
» Köslin: v. Heyden, Hptm. 2.
» Stralsund: Rückheim, Major 2.

In der Provinz Posen:

in Posen: Valentin, Oberst u. Brigadier 4. 3. 2. GBV3 GBZL3a m.Schw.
Timm, Hauptm. 2.
» Bromberg: Hellhoff, Major 4. 2.
» Krotoschin: Giersch, Hptm.

In der Provinz Schlesien:

in Breslau: v. Wickede, Oberst u. Brigadier 4. 3.
Wagner, Hptm.
» Schweidnitz: Burckhardt, Major 2. LEK3 LSVM m.Schw.
» Liegnitz: Schachtrupp, Major 2.
» Beuthen O./S. Frhr. v. Stosch, Maj. 2.
» Ratibor: v. den Brincken, Hptm.
» Görlitz: Hildebrand, Major 2.
» Oppeln: Schultz v. Draxig, Hptm.

In der Provinz Sachsen:

in Magdeburg: v. der Lühe, Oberst u. Brigad. 4. MWK3 RW4
v. Quast, Major 4. 2. OV3b m.Schw.
» Halle a./S.: Klaeber, Hptm. REK3
» Erfurt: Winckler, Hptm.

In der Provinz Schleswig-Holstein:

in Kiel: v. Mueller, Oberst u. Brigadier 3. 3. 2. SA3a
v. Schaevenbach, Major R.
in Schleswig: v. Zimmermann, Major 2.
» Hadersleben: v. Massow, Prem. Lt.

In der Provinz Hannover:

in Hannover: v. Steinwehr, Obr. Lt. und Brigadier 4. 2. GLE3a WMVK2
v. Duisburg, Obr. Lt. 4. 4. 1. HSEH3a
» Hildesheim: v. Vultejus, Major 2.
» Lüneburg: Wulff, Maj. 2. MMV2
» Stade: Caemmerer, Major
» Osnabrück: Frhr. v. Friesen, Pr. Lt. OV3b

In der Provinz Westfalen:

in Münster: Bauer, Obr. Lt. und Brigadier 4. 2. GBZL3a BL3a
v. Humbert, Maj. 2. MMV2
» Minden: Zehn, Hptm. 4. 2. LD2. LEK4 HSEH3a m.Schw.
» Arnsberg: Collmann, Major
» Bochum: Frhr. v. der Goltz, Major 2. R.

In der Provinz Hessen-Nassau:

in Cassel: Magdeburg, Oberst und Brigadier 4. 3. 2.
Lehr, Major 2.
» Fulda: v. Voigts-Rhetz, Obr. Lt. 4. 2.
» Wiesbaden: Sasse, Major 2.

In der Rhein-Provinz:

in Koblenz: v. Bloedau, Oberst u. Brigadier 4. 3. 2. SEK3 m.Schw.
v. Cordier, Hptm. 2.
» Düsseldorf: Sembach, Maj. 2. GSF3b
» Köln: Frhr. v. Uslar-Gleichen, Maj.
» Trier: v. Heimburg, Hptm.
» Aachen: Fritze, Hptm. 2.
» Wesel: Bothe, Hptm.

In den Hohenzollernschen Landen:

in Sigmaringen: de Salengre-Drabbe, Hptm. 2. HEK3 PVV3

Korpsstab.

Pfeiffer, Rechn. Rath 4. 4. BHM4 GHP3b WMVK3
Hellfach, Registrator 4. A.

IX. Ministerium für Landwirthschaft, Domänen und Forsten.

(W. Leipzigerplatz Nr. 6 bis 9.)

[Vergl. Allerh. Erl. v. 7. August 1878 (GS. 1879 S. 25), betr. die anderweite Ordnung der Geschäftskreise mehrerer Ministerien und Gesetz v. 13. März 1879, betr. die Abänderungen der gesetzl. Bestimmungen über die Zuständigkeiten des Finanz-Ministers, des Ministers für die landwirthschaftl. Angel. und des Ministers für Handel ꝛc. (GS. 1879 S. 123).]

Chef.

Se. Exc. v. Heyden ⊠1. ○ LD2. ⊠ MWK3

Unterstaatssekretär.

Se. Exc. Dr. v. Marcard, Wirkl. Geh. Rath, Mitgl. d. Staatsraths und des Gerichtshofs zur Entscheidung der Kompetenzkonflikte ⊠2.m.St. ⊠1 AAB2a BrsL2a OV2a GSF2a HSEH2a SW2a

Zentral-Bureau.

Hoppe (Paul), Rechnungs-Rath, Vorsteher

Abtheilungen des Ministeriums.

I. Abtheilung für Verwaltung der landwirthschaftlichen und der Gestüt-Angelegenheiten.

Direktor: Se. Exc. Dr. v. Marcard, Wirkl. Geh. Rath, Unterstaatssekretär ꝛc., s. vorher

Ober-Land-Stallmeister: Gf. v. Lehndorff, Vorsitzender der Großen Schiedsgerichte zur Entscheidung von Renn-Angelegenheiten ⊠2. ⊠2. ⊠ BCV2b BHM2a RA2 GSF2a HSEH2a WF2a

Vortragende Räthe.

Beyer, Geh. Ob. Reg. Rath (Mitgl. d. Disziplinarhofes für nicht richterl. Beamte) ⊠2. LD2. JK2a

Dr. Thiel, Geh. Ob. Reg. Rath ⊠2. ✠2. OV2a ÖEK3 SW2b TM2

Sterneberg, Geh. Ob. Reg. Rath ⊠2. ○R. SEK1

v. Friedberg, Geh. Ob. Reg. Rath ⊠2. ✠2. LD1.

Dr. Singelmann, Geh. Ob. Reg. Rath ⊠2. BHM2 GHP2b SA2b

Frhr. v. Wilmowski, Geh. Ob. Reg. Rath (Mitgl. d. Ansiedel. Kommission f. Westpr. u. Posen, als Kommissar d. Ministers) ⊠4. LD1. ⊠

Dr. Hermes, Geh. Reg. Rath (Mitgl. d. Prüf. Kommission f. höhere Verwalt. Beamte) ⊠4. LD2.

Dr. Wentzel, Geh. Reg. Rath ⊠4. JK2b

Holle, Geh. Reg. Rath ○R. LD2.

Frhr. v. Seherr-Thoß, Geh. Reg. Rath, Kammerjunker ⊠

Hülfsarbeiter.

v. Münstermann, Reg. u. Bau-Rath

Kunke, Ob. Vermess. Insp. (m. d. Range d. Räthe IV. Kl.)

Geh. exp. Sekretäre u. Kalkulatoren.

Alpert, Geh. Rechn. Rath, Vorsteher ⊠4. ⊠3. BHM3 RSt2

Scheffler, Rechn. Rath

Schmiele, Rechn. Rath

Ullmann, Rechn. Rath

Schaller

Schmidt

Dammann

Neumeyer

Voigt

Schütze

Geheime Registratoren.

Niedlich, Geh. Kanzl. Rath, Vorsteher ⊠4. ⊠3. HSEH3a

v. Rüts, Geh. Kanzl. Rath ✠4. ⊠3.

Rieß, Geh. Kanzl. Rath ✠4.

Rochs, Kanzl. Rath ⊠4.

Schlegel, Kanzl. Rath ⊠4.

Seidel, Kanzl. Rath

Böhme, Kanzl. Rath

Rumpelt

Auschwitz

Heidrich ✠2.

II. Abtheilung für Verwaltung der Domänen.

Direktor: Dr. Michelly, Wirkl. Geh. Ob. Reg. Rath u. Mitgl. d. Staatsraths ⊠2.m.St.

III. Abtheilung für die Forst- und Jagdsachen.

Direktor: Donner, Ob. Land-Forstmeister, Mitglied des Staatsraths, Vorsitzender der statistischen Zentral-Kommission ⊠2m.St. LD1. AAB2a

Vortragende Räthe der Abtheilungen II. u. III.

Jäger, Geh. Ob. Reg. Rath ⊠2. ⊠2. LD2.

Wächter, Land-Forstmstr. ⊠2.

Janisch, Land-Forstmstr. ⊠2.

Kunisch, Geh. Ob. Reg. Rath ⊠2.

Schultz, Land-Forstmstr. ⊠2. LEK1 ÖFJ2

v. dem Borne, Land-Forstmstr. ⊠3. LD2. ⊠ MWK3

Teßlaff, Geh. Ob. Reg. Rath ⊠3.

Semper, Geh. Reg. Rath ⊠4.

Möbius, Geh. Reg. Rath ⊠4. LD2.

Reimann, Geb. Bau-Rath ⊠4. ⊠4.

Hülfsarbeiter.

Schumacher, Reg. Rath

Reisch, Reg. u. Forst-Rath ÖFJ3 HSEH3b

Vorsteher des Forst-Einrichtungs-Bureaus.

Defert, Reg. u. Forst-Rath ✠4. ✠3.

Geh. expedirende Sekretäre und Kalkulatoren der Abtheilungen II. u. III.

Stocken, Geh. Rechn. Rath ✠3. ✠3.	Freudemann, Rechn. Rath ✠4.	Friers, Rechn. Rath
Feeder, Geh. Rechn. Rath ✠3. ✠3.	Laws, Rechn. Rath ✠4.	Kreutzer
Behm, Geh. Rechn. Rath ✠3. ✠3.	Grunow, Rechn. Rath	Deneke
Lutter, Geh. Rechn. Rath ✠4. ✠3.	Giebel, Rechn. Rath	Wannemacher
Küster, Geh. Rechn. Rath ✠4.	Hoppe (Otto), Rechn. Rath	Zöllner ✠2.
	Lucks, Rechn. Rath	Matthias

Geheime Registratoren der Abtheilungen II. u. III.

Mittag, Geh. Kanzl. Rath ✠4.	Riesenthal, Oberförster	Grau	Engelberg
Löwecke, Kanzl. Rath	Müller	Kiepe	

Geheime-Sekretäre des Forst-Einrichtungs-Bureaus.

Ehrhardt, Geh. Rechn. Rath ✠4. ✠3.	Tirkot, Geh. Rechn. Rath ✠4.	Blumenberg, Rechn. Rath

Geheime Kanzlei für I., II. u. III. Abtheilung.

Dedow, Geh. Kanzl. Direktor ✠2w. | Schilke, Geh. Kanzl. Insp.

Ressort des Ministeriums und zwar:

A. Der Abtheilung für die Verwaltung der landwirthschaftl. u. d. Gestüt-Angelegenheiten.

I. Landes-Oekonomie-Kollegium.

(Geschäftslokal: W. Leipzigerplatz Nr. 9.)

†Vergl. Neues Regulativ für d. Lds. Oek. Kolleg. vom 1. Mai 1878 u. Zirkular-Erl. des Ministers für die landwirthschaftl. Angelegenh. von demselben Tage (StAz 1878 Nr. 17 und MBl. f. L. 1878 S. 110.)

Das Landes-Oekonomie-Kollegium besteht nach dem neuen Regulativ aus 19 von drei zu drei Jahren zu wählenden Vertretern der landwirthschaftlichen Zentralvereine, welche gleichzeitig Mitglieder des Deutschen Landwirthschaftsrathes sind und aus 9 von dem Minister zu ernennenden Mitgliedern; die Geschäfte des Sekretariats werden von einem Beamten des landwirthschaftlichen Ministeriums wahrgenommen. In Folge dieser veränderten Verfassung ist das Reskript vom 30. April 1863 (MBl. f. L. S. 167), wonach das Landes-Oekonomie-Kollegium befugt war, in Prozeßsachen ein Superarbitrium über abweichende Ansichten vernommener Sachverständiger abzugeben, durch Reskript vom 11. April 1881 aufgehoben (StAz. 1881 Nr. 92).

Vorsitzender (wird von dem Kollegium auf je drei Jahre gewählt): Se. Exc. Dr. v. Marcard, Wirkl. Geh. Rath, Unterstaatssekretär, s. vorh.

Stellvertr.: Frhr. v. Hammerstein-Loxten, Landes-Direktor der Prov. Hannover, s. Prov. Hannover, Provinzial-Verwaltung

Mitglieder.

(Z. V. = Zentralverein.)

1. Von den landwirthschaftlichen Zentralvereinen auf drei Jahre gewählte Mitglieder

(zugleich Mitglieder des Deutschen Landwirthschafts-Raths).

a. vom landwirthschaftlichen Z. V. für Littauen und Masuren, in Insterburg.

Seydel, Gutsbesitzer in Ehelchen bei Duneyken

Stellvertr.: R. M. Stöckel, Oek. Rath, Gen. Sekr. in Insterburg

b. vom Ostpr. landwirthschaftl. Zentral-Verein in Königsberg.

Reich, Justiz-Rath, Rittergutsbes. auf Meyken, Kr. Labiau, s. Reg. Bez. Königsberg, Bezirks-Ausschuß.

Stellvertr.: Regenborn, Gen. Lbschfts. Rath, Rittergutsbes. auf Neuhäuser, Kr. Fischhausen, s. Prov. Ost-Preußen, Lbschftl. Kredit-Institute

c. vom Hauptverein Westpr. Landwirthe in Danzig.

v. Puttkamer, Rittergutsbesitzer auf Gr. Plauth bei Freystadt, Westpr., Vorsitzender d. Z. V. u. Mitgl. d. AH. u. d. Lds. Eis. Raths ✠4.

Stellvertr.: (fehlt z. Zt.)

d. von dem landwirthschaftl. Provinzial-Verein für die Mark Brandenburg und die Niederlausitz, in Berlin.

v. Arnim, Rittergutsbes. auf Güterberg b. Straßburg i. U/M., stellvertr. Mitgl. d. Bez. Eis. Raths in Berlin

Ubden, Amts-Rath auf Sorge bei Kroſſen a. O., s. Reg. Bez. Frankfurt, Dom. Verw.

Stellvertr.: Dr. Frhr. v. Canstein, Oek. R. in Berlin, s. Bezirks-Eisenbahnrath in Berlin; Bohy, Landrath d. Kr. West-Sternberg auf Schmagerei bei Drossen, s. Reg. Bez. Frankfurt, Lbrths. Aemter

e. von der Pomm. ökon. Gesellschaft, Z. V. für Hinterpommern und Lügenwalde.

v. Below, Vorsitz. dieses Z. V., Rittergutsbes. auf Saleske bei Pustamin ✠3.

Stellvertr.: v. der Osten, Gen. Landschafts-Rath, Rittergutsbes. auf Blumberg b. Kaselow, Mitgl. d. HH., s. Herrenhaus

f. vom Baltischen Verein zur Beförderung der Landwirthschaft, Z. V. für Neu-Vorpommern, in Greifswald.

v. Loesewitz, Lds. Oek. Rath, Vorsitz. dieses Z. V., Rittergutsbes. auf Lentschow, Kr. Greifswald ✠3. ✠3. ✠4.Er.B.

Stellvertr.: Frhr. v. Maltzahn-Reidin, Mitgl. d. HH. zu Ducherow

g. vom landwirthschaftl. Provinzialverein für d. Prov. Posen.

Kennemann, Lds. Oek. Rath, Rittergutsbes., Vorsitzender des landwirthschaftl. Hauptvereins f. d. Reg. Bez. Posen, auf Klenka bei Neustadt a. W., Mitgl. der Ansiedelungs-Komm. für West-Preußen und Posen ✠4. ✠2.

Stellvertr.: Sasse, Herzogl. Sachs. Altenb. A. Rath, Mitgl. d. AH. zu Otterewo bei Samter ✠3.

h. vom landwirthschaftl. Z. V. für Schlesien in Breslau.

v. Röder, Landrath a. D. auf Ober-Ellguth, Kr. Gubrau, s. Reg. Bez. Breslau, v. Lestwitz'sche Stiftungen

v. Donat, Lds. Aeltester zu Chmiellowitz b. Oppeln, s. Oberschles. Fürstenthums-Landschaft zu Ratibor

Stellvertr.: Gf. v. Stosch auf Hartau bei Sprottau, s. Prov. Ausschuß in Breslau; Dr. v. Websky, Rittergutsbesitzer auf Schwengfeld bei Schweidnitz

i. vom landwirthschaftl. Verein für die Provinz Sachsen, in Halle a. S.

Frhr. v. Erffa, Kmmhr. auf Schloß Wernburg Kr. Ziegenrück, s. Kammerherren (1888)

v. Zimmermann, Amts-Rath auf Benkendorf bei Delitz a. Berge, s. Reg. Bez. Merseburg, Dom. Verw.

Stellvertr.: Frhr. u. Edler Herr v. Plotho, Rittergutsbesitzer auf Parey, Kr. Jerichow II, Erbkämmerer und Deichhauptmann, s. Hof- u. Erbämter; Joachim v. Nathusius, Rittergutsbes. auf Hundisburg b. Althaldensleben

k. vom Schlesw. Holsteinschen landwirthschaftl. Gen. V. i. Kiel.

W. H. Bokelmann, Landes-Oek. Rath, Vorsitzd. dieses Gen. V. ✠3. ✠3.

Stellvertr.: (fehlt z. Zt.)

l. von der Königl. landwirthschaftl. Gesellschaft zu Hannover.

Frhr. v. Hammerstein-Loxten, Landes-Direktor der Prov. Hannover, s. vorher, Stellvertreter des Vorsitzenden

Stellvertr.: v. Hoppenstedt, Lds. Oek. Rath auf Schladen, s. Reg. Bez. Hildesheim, Dom. Verw.

m. vom landwirthschaftlichen Provinzialverein für Westfalen und Lippe, in Münster.

Frhr. v. Hövel (Edmund) zu Haus Herbeck bei Hagen, Direktor der Landes-Kulturgesellschaft f. d. Reg. Bez. Arnsberg ✠3.

Stellvertr.: Winkelmann, Oek. Rath, Gutsbes. auf Köbbing bei Hiltrup, Reg. Bez. Münster

n. vom landwirthschaftl. Z. V. für den Reg. Bez. Cassel in Cassel und Verein Nass. Land- u. Forstwirthe in Wiesbaden.

Th. Bierschenk, Gutsbes. zu Wichmannshausen, Kr. Eschwege

Stellvertr.: Souchay, Gutsbes. in Marburg i. Hessen

o. vom landwirthschaftl. Verein f. Rhein-Preußen, in Bonn.

v. Bemberg-Flamersheim, Rittergutsbes. auf Burg Flamersheim, Kr. Rheinbach, Präsident des landwirthschaftlichen Vereins für Rheinpreußen, u. Mitglied d. HH., s. daselbst

Limbourg, Gutsbes. zu Bitburg ✠4.

Stellvertr.: W. F. Lieven, Gutsbesitzer zu Hilden, Reg. Bez. Düsseldorf; Wülfing, Rittergutsbesitzer zu Burg Kriegshoven b. Weilerswist (Rheinprov.)

p. Zentral-Stelle des Vereins zur Beförderung der Landwirthschaft und der Gewerbe in den Hohenzollernschen Landen, zu Sigmaringen.

Drolshagen, Reg. Rath, Verwalt. Ger. Direktor in Sigmaringen, Vorstand der Zentral-Stelle, s. Reg. Koll.

Stellvertr.: Dr. v. Fischbach, Fürstl. Hohenzoll. Oberforstrath zu Sigmaringen

2. Von dem Minister für Landwirthschaft, Domänen und Forsten z. Zt. ernannte Mitglieder.

Se. Exc. Dr. v. Marcard, Wirkl. Geh. Rath, Unterstaatssekretär ꝛc., s. Ministerium

Dr. Thiel, Geh. Ob. Reg. Rath in Berlin, s. Minist

Dr. Dünkelberg, Geh. Reg. Rath, Prof. und Direktor der landwirthschaftlichen Akademie zu Poppelsdorf, s. daselbst

Dr. Danckelmann, Ob. Forstmstr., Direktor der Forst-Akademie zu Eberswalde, s. daselbst

Glaxel, Präsident des Ob. Landeskulturgerichts ꝛc., s. Ober-Landeskulturgericht

v. Radecke, Rittergutsbes. auf Redden bei Domnau, Reg. Bez. Königsberg, Pr.

Dr. Märcker, Geh. Reg. Rath, a. ord. Prof. der philosoph. Fakultät an der Univ. Halle, s. das.

Dr. Schmoller, Prof. der philosoph. Fakultät an der Universität Berlin, s. daselbst

(Ein Mitglied fehlt z. Zt.)

II. Technische Deputation für das Veterinärwesen in Berlin.

(W. Leipzigerplatz Nr. 7.)

[Dieselbe ist durch Allerh. Verordnung vom 21. Mai 1875 (GSl. Nr. 127. u. GS. S. 219 ff.) in unmittelbarer Unterordnung unter den Minister für die landwirthschftl. Angelegenheiten mit dem Sitze in Berlin errichtet. Sie hat den Zweck, den Minister in der Leitung des Veterinärwesens durch technischen Beirath zu unterstützen. Ihr liegt ferner ob: 1. die Erstattung von Obergutachten und die Ertheilung technischer Auskunft auf Ersuchen der Gerichte und Verwaltungsbehörden; 2. die Bearbeitung der Vieh- und Viehseuchen-Statistik; 3. die Führung der Verhandlungen, welche sich auf die Zulassung approbirter Thierärzte zu der für die Anstellung im Staatsdienste als beamtete Thierärzte vorgeschriebenen Prüfungen beziehen und die Entscheidung auf die Zulassungsgesuche, und 4. die Mitwirkung bei den veterinärpolizeilichen Maßregeln zur Abwehr und Unterdrückung der Viehseuchen nach Maßgabe der gesetzlichen Bestimmungen (vergl. Reichsgesetz, betr. die Abwehr und Unterdrückung von Viehseuchen vom 23. Juni 1880 (RGBl. S. 153), — Instruktion zur Ausführung der §§ 19 bis 29 des vorangeführten Reichsgesetzes vom 24. Februar 1881 (RZBl. S. 37) und Gesetz, betr. die Ausführung des vorangeführten Reichsgesetzes vom 12. März 1881 (GS. S. 128), sowie Regulativ für die Prüfung der Thierärzte, welche das Fähigkeits-Zeugniß für die Anstellung als beamteter Thierarzt zu erwerben beabsichtigen, vom 19. Juni 1876 (MBl. f. V.

S. 191) und Nachträge dazu vom 29. Januar 1885, Abänderung des ersten Absatzes des § 12 (MBl. f. V. S. 35) und 22. Oktober 1890, Abänderung des zweiten Absatzes des § 3 (MBl. f. V. S. 208).]

Vorsitzender: Se. Exc. Dr. v. Marcard, Wirkl. Geh. Rath, Unterstaatssekretär ꝛc., s. vorh.

Ordentliche Mitglieder.

Dr. Virchow, Geh. Med. Rath, Prof. ꝛc., s. Univ.
Dr. Skrzeczka, Geh. Ob. Med. Rath, vortragender Rath, Prof. ꝛc., s. Minist. d. geistl. ꝛc. Angel.
Müller, Geh. Reg. Rath, Prof., Lehrer an der thierärztlichen Hochschule in Berlin, s. das.
Dr. Schütz, Prof. u. Veterinär-Ass., Lehrer an der thierärztl. Hochschule in Berlin, s. daselbst
Dr. Dieckerhoff, Prof., Rektor und Lehrer an der thierärztlichen Hochschule in Berlin und auftrw. Dep. Thierarzt des Reg. Bez. Potsdam, s. thierärztl. Hochschule
Dr. Möller, Prof., Lehrer an der thierärztl. Hochschule in Berlin, s. daselbst
Wolff, Dep. Thierarzt, s. Polizei-Präsidium

Außerordentliche Mitglieder.

Se. Exc. Gf. v. Zedlitz u. Trützschler, Staats-Minister auf Nieder-Großen-Borau i./Schles., s. Inaktive Staats-Minister
Gf. v. Zieten-Schwerin, Rittergutsbesitzer, Mitgl. d. Staatsraths u. d. HH. auf Wustrau bei Neu-Ruppin, s. Herrenhaus
Gf. v. Holstein, Rittergutsbesitzer auf Waterneverstorf, Kr. Plön, s. Prov. Schleswig-Holstein, Adelige Klöster
Dr. Dammann, Geh. Reg. Rath, Mediz. Rath, Prof., Direktor der thierärztl. Hochschule zu Hannover ꝛc., s. daselbst
Röckl, Kaiserl. Reg. Rath, ord. Mitglied des Gesundheits-Amts
Dr. Lustig, Prof. an der thierärztl. Hochschule zu Hannover ꝛc., s. daselbst
Dr. Fröhner, Prof., Lehrer an der thierärztl. Hochschule zu Berlin, s. daselbst
Plehn, Gutsbes. zu Lichtenthal bei Czerwinsk ✠ 4.
Grönevelt, Gemeindevorst. zu Bunderhee, Kr. Weener

Hülfsarbeiter.

Eggeling, Prof., Lehrer an d. thierärztl. Hochschule, auftrw. Kr. Thierarzt des Kr. Nieder-Barnim, s. thierärztl. Hochschule
Dr. Schmaltz, Prof., Lehrer an der thierärztl. Hochschule in Berlin, s. daselbst

[Auf Grund des § 5 der Verordnung vom 21. Mai 1875 und des § 2 des Regulativs vom 19. Juni 1876 (s. vorher) ist die für die Anstellung als beamteter Thierarzt vorgeschriebene Prüfung vor einer Prüfungs-Kommission abzulegen, deren Mitglieder von dem Minister f. Landwirthschaft ꝛc. aus den Mitgliedern und Hülfsarbeitern der technischen Deputation für das Veterinärwesen ernannt werden.

III. Zentral-Moor-Kommission.

(Geschäftslokal: W. Leipzigerplatz Nr. 9.)

[Die Zentral-Moor-Kommission ist im Jahre 1876 als ein berathendes Organ für alle Moor-Angelegenheiten von dem Minister für Landwirthschaft ꝛc. in's Leben gerufen. Sie bildet einen Mittelpunkt zur Sammlung, Begutachtung und Förderung aller das Moorwesen betreffenden Maßregeln.]

Vorsitzender: Se. Exc. Dr. v. Marcard, Wirkl. Geh. Rath, Unterstaatssekretär ꝛc., s. vorher

Mitglieder.

Se. Exc. Dr. v. Bennigsen, Wirkl. Geh. Rath, Ober-Präsident der Prov. Hannover, s. Prov. Hannover, Ob. Präsid.
Bokelmann, Lds. Oek. Rath, Vorsitzender des Schlesw. Holst. landwirthschaftl. Gen. V. in Kiel, Mitgl. d. Lds. Oekon. Kolleg., s. daselbst
Dr. Fleischer, Prof., Dozent der Chemie an der landwirthsch. Hochschule in Berlin, s. daselbst
Frhr. v. Hammerstein-Loxten, Landes-Direktor d. Provinz Hannover, s. Provinz Hannover, Prov. Verwalt.
v. Hoppenstedt, Lds. Oek. Rath ꝛc., Pächter der Domänen Schladen und Liebenburg, s. Reg. Bez. Hildesheim, Domänen-Verwalt.
Lammers, Redakteur in Bremen
Dr. Frhr. v. Landsberg-Velen, Rittergutsbes. auf Schloß Velen, s. Reg. Bez. Münster, Bez. Ausschuß
Pogge, Rittergutsbesitzer in Ziersdorf bei Teterow in Mecklenburg
Dr. Thiel, Geh. Ob. Reg. u. vortrag. Rath in Berlin, s. Minist., Abthl. I.
Frhr. v. Wangenheim, Rittergutsbes. auf Klein-Spiegel bei Groß-Mellen i. Pm.

Der Kommission unterstellt ist die Moor-Versuchs-Station in Bremen; Kurator: Professor Dr. Fleischer in Berlin; Vorsteher: Dr. Tacke in Bremen; Kulturtechniker: Dr. Salfeld in Lingen

IV. Große Schiedsgerichte zur Entscheidung von Rennangelegenheiten in Berlin.

(Geschäftslokal: W. Leipzigerplatz Nr. 9.)

1. Für die Flachrennen und die Rennen mit Hindernissen.

[Nach dem Reglement für die Flachrennen und die Rennen mit Hindernissen im Preußischen Staate, genehmigt durch Allerhöchsten Erlaß vom 11. April 1881, besteht das Große Schiedsgericht aus einem von Sr. Majestät zu ernennenden Vorsitzenden, einem Rath des Ministeriums für Landwirthschaft, Domänen und Forsten, einem Rath des Justiz-Ministeriums und sechs technischen Mitgliedern oder deren Stellvertretern. Die technischen Mitglieder und Stellvertreter werden gewählt und zwar je zwei vom Unionklub, je einer vom Verband deutscher Reiter- und Pferdezucht-Vereine und je drei von allen übrigen Vereinen, welche sich dem Reglement anschließen und mindestens 6000 Mark jährlich aus eigenen Mitteln als Rennpreise aussetzen. — Das Große Schiedsgericht entscheidet in der Besetzung von mindestens fünf Mitgliedern auf Einspruch gegen Entscheidungen der Vereins-Schiedsgerichte.]

Vorsitzender: Gf. v. Lehndorff, Ob. Land-Stallmeister, s. Minist., Abthl. I.

Ernannte Mitglieder.

Sterneberg, Geh. Ob. Reg. Rath, s. Minist. für Landwirthschaft
Planck, Geh. Just. Rath, s. Justiz-Minist.

Gewählte Mitglieder.

Vom Unionklub:

v. Oertzen, Ob. Reg. Rath in Hannover, s. Reg. zu Hannover

Frhr. Ignaz v. Landsberg, Landrath des Landkreises Münster auf Steinfurt bei Drensteinfurt, f. Reg. Bez. Münster, Landrathsämter

Stellvertr.: { Gf. v. Borcke, Schloßhptm. v. Stettin, Rittergutsbes. auf Stargard, Kr. Regenwalde, f. Hofchargen, Schloß-Hauptleute
Frhr. v. Hansen zu Dresden

Vom Verband deutscher Reiter- und Pferdezucht-Vereine:

Se. Exc. v. Rauch I., Gen. d. Kav., Gen. Adjut. u. Präses der Gen. Ordens-Kommiss., f. Militär. Gefolge Sr. Maj. d. Kaisers u. Königs

Stellvertr.: { v. Köller, Rittmstr. im 3. Garde-Ulanen-Regt. in Potsdam ✠ 4. BMV3b WV3

Von den anderen Vereinen:

v. Podbielski, Gen. Major a. D. zu Dalmin

Frhr. v. Manteuffel, Landrath d. Kr. Luckau auf Kroffen bei Drahnsdorf, f. Reg. Bez. Frankfurt, Lds. Aemter

Se. Exc. v. Albedyll, Gen. Lieut. zu Bromberg

Stellvertr.: { Werner v. Alvensleben, Kammhr. u. Rittergutsbes. auf Neugattersleben, f. Kammerherren (1880)
Richard Burggf. u. Gf. zu Dohna-Schlobitten, Vize-Ober-Jägermstr. vom Dienst zu Schlobitten, f. Vize-Ober-Hofchargen
Gustav v. Kuffer zu Breslau

2. Für die Trabrennen.

[Nach dem Reglement für die Trabrennen im Preußischen Staate, genehmigt durch Allerhöchsten Erlaß vom 7. März 1882, besteht das Große Schiedsgericht aus einem Vorsitzenden, zwei Ministerialräthen und 6 technischen Mitgliedern oder deren Stellvertretern. Vorsitzender ist der Vorsitzende des Großen Schiedsgerichts für die Flachrennen ꝛc., die beiden ernannten Mitglieder (Ministerialräthe), sowie die vom Unionklub gewählten 2 Mitglieder und Stellvertreter des Großen Schiedsgerichts für Flachrennen sind auch Mitglieder bezw. Stellvertreter des Großen Schiedsgerichts für Trabrennen. Die übrigen 4 technischen Mitglieder und deren Stellvertreter werden von den Vereinen gewählt, welche sich dem Reglement anschließen und mindestens 4000 Mark an Preisen für Trabrennen aus eigenen Mitteln aussetzen.]

Vorsitzender:
Ernannte Mitglieder:
Vom Unionklub gewählte Mitgl.: } s. vorher IV. 1.

Von den anderen Vereinen gewählte Mitglieder:

Se. Durchl. Prinz Friedrich Karl zu Hohenlohe-Oehringen

Gf. v. Bismarck, Major a. D. zu Baden-Baden

Gf. v. Wedel, Ob. Stallmstr., f. Ober-Hofchargen

v. Kuhlmann in Berlin

Stellvertr.: { Kust. Haurwitz in Altena
H. v. Oertzen in Berlin
Dr. Lydtin, Ob. Reg. Rath in Karlsruhe ✠ 3. GBZL3a GBZL3b m.E.u.Schw. BL3a GLE3a SA3a WK3a

V. Ober-Landeskulturgericht.

(C. Unterwasserstr. Nr. 5.)

[Das frühere Revisions-Kollegium für Landeskulturs achen hat durch das Gesetz, betr. das Verfahren in Auseinandersetzungs-Angelegenheiten, vom 18. Februar 1880 § 2 (GS. S. 59 ff.) den Namen »Ober-Landeskulturgericht« erhalten. Dasselbe ist zuständig für die Berufung und das Rechtsmittel der Beschwerde nach dem vorgedachten Gesetze gegen Entscheidungen der General-Kommissionen, so wie für das Rechtsmittel des weiteren Rekurses gegen die von der General-Kommission zu Kassel in Güterkonsolidationssachen (Ges. vom 21. März 1887 § 24) erlassenen Rekursentscheidungen. Demselben kann auch die Entscheidung auf Beschwerden, für welche der Ressort-Minister zuständig ist, von diesem in einzelnen Fällen übertragen werden.

Das Ober-Landeskulturgericht bildet als Berufungsgericht:

a) die zweite Instanz, so daß gegen seine Entscheidung noch das Rechtsmittel der Revision an das Reichsgericht nach der Kaiserlichen Verordnung vom 26. Septbr. 1879 (RGBl. von 1879 S. 287 ff.) und nach näherer Bestimmung der §§ 67 u. 68 des oben gedachten Gesetzes vom 18. Februar 1880 zulässig ist;
b) die zweite und letzte Instanz in den Streitigkeiten, welche nur Fragen der Auseinandersetzungs-Gesetzgebung, insbesondere die Zulässigkeit der Auseinandersetzung, die Ablösbarkeit, Art oder Höhe der Entschädigung, oder den Abfindungsplan und dessen Ausführung betreffen;
c) die dritte Instanz für die Provinz Hannover nach den für diese geltenden besonderen Theilungs- und Ablösungs-Gesetzen, welche Streitigkeiten über Berechtigungen, die unabhängig von einer Theilung hätten entstehen können, bezw. die rechtliche Existenz der abzulösenden Gerechtsame selbst betreffen, an die ordentlichen Gerichte verweisen, in den aus dem Theilungs- bezw. Ablösungsverfahren erwachsenden Streitigkeiten; desgleichen für die im Regierungsbezirke Wiesbaden stattfindenden Güterkonsolidationen nach dem Gesetze vom 21. März 1887;
d) die Rekurs-Instanz zur endgültigen Entscheidung auf den Rekurs der Mitglieder der Kommissionen zur Feststellung der Normalpreise und Normalmarkterte gemäß des Reallasten-Ablösungsgesetzes vom 2. März 1850 und des Gesetzes, betreffend die Ablösung der Reallasten in der Provinz Schleswig-Holstein vom 3. Januar 1873;
e) die zweite und letzte Instanz zur Entscheidung über die Beschwerde gegen die Beschlüsse der General-Kommissionen nach § 10 des Gesetzes, betreffend die durch ein Auseinandersetzungsverfahren begründeten gemeinschaftlichen Angelegenheiten, vom 2. April 1887.

Außerhalb des Auseinandersetzungs-Verfahrens ist das Ober-Landeskulturgericht zuständig:

a) zur endgültigen Entscheidung über die gewerbliche Natur der auf Mühlengrundstücken bezw. Grundstücken haftenden Abgaben nach den Gesetzen vom 11. März 1850, 17. März 1868 und 1. Februar 1879;
b) zur Entscheidung letzter Instanz in Bewässerungs-Provokationssachen nach dem Gesetze vom 28. Februar 1843, der Verordnung vom 9. Januar 1845 und der Wiesenordnung für den Kreis Siegen vom 28. Oktober 1846;
c) zur Entscheidung letzter Instanz in Streitigkeiten zwischen Gutsherren und Gemeinden wegen Entschädigung oder Herausgabe der für die Verwaltung des Schulzenamts gewährten Landdotationen, sowie zwischen Gemeinden und Schulzengutsbesitzern wegen Zurückgabe der den letzteren von den Gemeinden für die Amtsverwaltung verliehenen Grundstücke ꝛc. nach der Kreisordnung vom 13. Dezember 1872 bezw. dem Gesetze vom 19. März 1881 und der Landgemeindeordnung für die sieben östlichen Provinzen der Monarchie vom 3. Juli 1891;
d) zur Entscheidung letzter Instanz über die Statthaftigkeit der Theilung gemeinschaftlicher Holzungen nach dem Gesetze vom 14. März 1881;
e) zur Entscheidung zweiter Instanz über Auszahlung oder Verwendung hinterlegter Entschädigungssummen nach den Gesetzen über den erleichterten Abverkauf bezw. Austausch kleiner Grundstücke vom 3. März 1850 bezw. 27. Juni 1890 u. 15. Juli 1890, vom 12. April 1885, 22. April 1886, 12. April 1888 u. 25. März 1889, sowie nach dem Gesetze über die Enteignung von Grundeigenthum vom 11. Juni 1874;
f) zur Entscheidung letzter Instanz über Ergänzung der Einwilligung zur Zertheilung eines Rentenguts und über Befreiung des Besitzers eines Rentenguts von der Pflicht zur Aufrechthaltung der wirthschaftlichen Selbständigkeit der Stelle — nach Maßgabe des Gesetzes, betreffend die Beförderung deutscher Ansiedelungen in den Provinzen Westpreußen und Posen, vom 26. April 1886, sowie des Gesetzes über Rentengüter vom 27. Juni 1890 und zur Entscheidung zweiter bezw. letzter Instanz über Streitigkeiten wegen Begründung von Rentengütern nach dem Gesetze (§ 12) betr. die Beförderung der Errichtung von Rentengütern vom 7. Juli 1891.

Das Ober-Landeskulturgericht ist endlich gemäß der Gesetze vom 7. Mai 1851 und 9. April 1879 Disziplinargericht für seine Mitglieder — mit Ausnahme des Präsidenten — und für alle Mitglieder der General-Kommissionen.

Wegen der auf Grund von Staats-Verträgen mit anderen Deutschen Staaten, namentlich den beiden Fürstenthümern Schwarzburg-Sondershausen und -Rudelstadt vom 9. Oktbr. 1854 bezw. 10. Dezbr. 1855; den Fürstenthümern Waldeck und Pyrmont vom 18. Juli 1867; dem Herzogthum Sachsen-Meiningen vom 18. Juni 1868; dem Fürstenthum Schaumburg-Lippe vom 20. Oktober 1872 und 27. April 1874; dem Herzogthum Anhalt vom 18. Septbr. 1874 zur Entscheidung in zweiter Instanz an das Ober-Landeskulturgericht verwiesenen Sachen, welche für den Fall der Revision ebenso wie die Preußischen durch Kaiserl. Verordnungen vom 26. September 1879 dem Reichsgerichte überwiesen sind, wird auf die in der Preußischen Gesetz-Sammlung u. dem Reichs-Gesetzblatt abgedruckten Staatsverträge und Verordnungen Bezug genommen.]

Präsident:

Glaxel, Wirkl. Geh. Ob. Reg. Rath (m. d. Range der Räthe I. Kl.), Mitglied des Staatsraths und des Lds. Oek. Kolleg., sowie Mitglied und stellvertr. Präsident der Prüf. Komm. f. höhere Verwaltungs-Beamte ✠2. LEK1 m.g.Kr. WV1

Mitglieder.

Bischopinck, Geh. Ob. Just. Rath ✠2.
Butze, Geh. Ob. Just. Rath ✠3.
Wulsten, Ob. Landeskulturger. Rath (im Nebenamt Direktor der Rentendant für die Provinz Brandenburg und den Stadtkr. Berlin) ✠3. LD1. LEK2
Stöckel, Ob. Landeskulturger. Rath ✠4.
Siber, Ob. Landeskulturger. Rath ✠4.
Reichau, Ob. Landeskulturger. Rath ✠4.
Hellweg, Ob. Landeskulturger. Rath
v. Baumbach-Amönau, Ob. Landeskulturger. Rath
Meyn, Ob. Landeskulturger. Rath
(eine Stelle z. Zt. unbesetzt)

Hülfsarbeiter.

Pfeffer v. Salomon I., Reg. Rath

Bureau.

Reusing, Kanzl. Rath | **Klausch**, Ob. Landeskulturger. Sekretär

VI. Die General-Kommissionen in den Provinzen,

s. Provinzial-Behörden.

VII. Die landschaftlichen Kredit-Institute.

A. Die Zentral-Landschaft für die Preußischen Staaten in Berlin.

(W. Wilhelmplatz Nr. 6.)

[Vergl. Statut, genehmigt durch Allerh. Erl. v. 21. Mai 1873 (GS. 1873 S. 309) und Nachtrag vom 3. Januar 1884 (GS. 1884 S. 104 Nr. 2), sowie Bekanntm. des Zentral-Landschafts-Direktors vom 9. Juni 1886 in allen Amtsblättern, wonach vom 1. Juli 1886 ab auch 3% landschaftliche Zentral-Pfandbriefe ausgegeben werden können.

Die »Zentral-Landschaft für die Preußischen Staaten«, gebildet durch den Verband der meisten in den Preußischen Staaten bestehenden landschaftlichen Kredit-Institute, hat zum Zweck die Förderung des Kredits der Grundbesitzer, insbesondere durch gemeinsame Emission von landschaftlichen Zentral-Pfandbriefen, unter Vermittelung des Absatzes derselben.

Die Zentral-Landschaft hat ihren Sitz in Berlin und ihren Gerichtsstand vor dem Königlichen Landgericht I daselbst. Die Geschäfte derselben werden durch eine »Zentral-Landschafts-Direktion für die Preußischen Staaten« verwaltet, die aus je Einem Mitgliede der obersten Verwaltungsorgane der verbundenen Institute besteht. Der Minister für Landwirthschaft, Domänen und Forsten hat als Königlicher Kommissarius die Handhabung des Statuts zu kontroliren. Bis zur Einrichtung gesonderter Verwaltungs-Einrichtungen für die Zentral-Landschaft hat der in Berlin domizilirende Haupt-Ritterschafts-Direktor, welcher das Kur- und Neumärkische ritterschaftliche Kredit-Institut in der Zentral-Landschafts-Direktion vertritt, den Vorsitz in den Versammlungen und die laufenden Geschäfte der Zentral-Landschafts-Direktion zu führen. Die Geschäftslokalien (Wilhelmplatz Nr. 6) und das Beamtenpersonal der Kur- und Neumärkischen Haupt-Ritterschafts-Direktion werden bis dahin gleichzeitig für die Verwaltungszwecke der Zentral-Landschaft benutzt.]

Königlicher Kommissarius:

der Minister f. Landwirthsch., Domänen u. Forsten

Vorsitzender:

Se. Exc. v. **Klützow** auf Dedelow, Wirkl. Geh. R., Hpt. Ritterschaft. Dir., Mitgl. d. HH. u. Dechant des Domstifts Brandenburg, f. Prov. Brandenburg, Landschaftl. Kredit-Institute

Mitglieder.

a. Für die West-Preußische Landschaft und die Neue West-Preußische Landschaft:

v. **Koerber** auf Körberode, General-Landschafts-Direkt. ꝛc., f. Prov. West-Preußen, Kredit-Inst.
Stellvertr.: v. Muellern, General-Landschafts-Rath u. Kammhr. auf Setznow, f. Kammhrn. (1879)

b. Für das ritterschaftliche Kredit-Institut der Kur- und Neumark Brandenburg:

Se. Exc. v. **Klützow** auf Dedelow, Wirkl. Geh. Rath, f. vorher
Stellvertr.: v. Risselmann auf Krussow, Haupt-Ritterschafts-Direktor der Kur- und Neumark, Kammhr. u. Ldrth., f. Reg. Bez. Potsdam, Ldrths. Aemter
Stellvertr.: v. Krocher auf Vinzelberg, Haupt-Ritterschafts-Direktor der Kur- und Neumark, f. Prov. Brandenburg, Ldschftl. Kredit-Institute

c. Für das Neue Brandenburgische Kredit-Institut:

v. **Risselmann** auf Krussow, Haupt-Ritterschafts-Direktor, Landrath ꝛc., f. vorher
Stellvertr.: Se. Exc. v. Klützow auf Dedelow, Wirkl. Geh. Rath, f. vorher
Stellvertr.: v. Krocher auf Vinzelberg, Haupt-Ritterschafts-Direktor, f. vorher

d. Für die Pommersche Landschaft und den Pommerschen Land-Kreditverband:

Mitglied: v. **Kameke**, Gen. Landschafts-Direktor auf Warnin
Stellvertr.: v. der Osten, Gen. Landschafts-Rath auf Blumberg, Mitgl. d. HH., f. daselbst

e. Für das Kredit-Institut der Ober- und Nieder-Lausitz.

Se. Exc. Gf. v. **Fürstenstein**, Gen. Dir. d. Kredit-Inst. der Ober-Lausitz, Landeshptm. und Lds. Aeltester der Ober-Lausitz, Vize-Ober-Schloßhauptm. u. Kammhr., f. Vize-Ober-Hofchargen
Stellvertr.: Gf. v. Brühl, Standesherr, Mitglied des HH. auf Pförten, f. Herrenhaus

f. Für die Landschaft der Provinz Sachsen.

Dr. v. **Eustedt** auf Berßel, erster Direktor der Landschaft der Prov. Sachsen, f. daselbst
Stellvertr.: Hoffmann, zweiter Direktor der Landschaft der Prov. Sachsen, f. daselbst

B. Die landschaftlichen Kredit-Institute in den Provinzen,
s. Provinzial-Behörden.

Außerdem ist dem Minister für die landwirthschaftl. Angelegenheiten (jetzt Minister für Landwirthsch. ꝛc.) durch Allerh. Erlaß vom 13. August 1876 (GS. S. 397) auch die Mitwirkung bei der Beaufsichtigung aller nicht landschaftl. Grundkredit-Anstalten übertragen.

VIII. Die höheren landwirthschaftlichen Lehranstalten.

[Vergl. dazu: Vorschriften des Ministers für die landwirthschaftlichen Angelegenheiten, betr. die Habilitation als Privatdozent der Landwirthschaft an einer höheren landwirthschaftlichen Lehranstalt vom 18. Mai 1877, Vorschriften des Ministers der geistlichen ꝛc. Angelegenheiten und des Ministers für die landwirthschaftlichen Angelegenheiten vom 9. Mai 1877, betreffend die Ausbildung und das Examen für die Lehrer der Landwirthschaft an den Landwirthschaftsschulen (MBl.f.V. 1877 S. 150, 151 — StAz. Nr. 129 und ZBl.f.UV. S. 327), Zusatzbestimmungen dazu vom 17. November 1877 (ZBl.f.UV. 1878 S. 28), Erlaß des Ministers der geistlichen ꝛc. Angelegenheiten vom 12. Dezember 1877, betreffend die Errichtung von Kommissionen zur Prüfung der Lehrer der Landwirthschaft an Landwirthschaftsschulen (ZBl.f.UV. 1878 S. 28) und Erlaß des Ministers der geistlichen ꝛc. Angelegenheiten und der Landwirthschaft vom 14. Novbr. 1882, betr. die Beibringung des Reifezeugnisses seitens der Aspiranten der Prüfung für das landwirthschaftl. Lehramt an Landwirthschaftsschulen (ZBl.f.UV. 1883 S. 142).

Diejenigen, welche die Prüfung als Landmesser ablegen wollen, müssen den bei der landwirthschaftl. Hochschule in Berlin und der landwirthschaftlichen Akademie in Poppelsdorf eingerichteten Lehrgang für Landmesser wenigstens ein Jahr regelmäßig besucht haben. Vergl. Vorschriften über die Prüfung der öffentlich anzustellenden Landmesser vom 4. September 1882 (MBl.f.V. S. 202 u. ZBl.f.UV. S. 594).

Diejenigen Landmesser, welche in der Verwaltung des Ministeriums für Landwirthsch., Domänen und Forsten — besonders bei den General-Kommissionen und Meliorations-Bauinspektionen — beschäftigt werden wollen, müssen in Gemäßheit des Minist. Erlasses vom 13. Juli 1888 — I 7221 —

1. entweder einen mindestens 4semestrigen vereinigten geodätisch-kulturtechnischen Lehrgang oder nach zurückgelegtem geodätischen Studium einen mindestens 2semestrigen kulturtechnischen Lehrgang bei den vorgenannten landwirthschaftlichen Lehranstalten durchgemacht,
2. während dieses Kursus 4 mindestens als »befriedigend« bezeichnete Zeichnungen bezw. Konstruktionsentwürfe angefertigt und
3. im Landmesser-Examen bei der Prüfung in der Kulturtechnik mindestens das Prädikat »befriedigend« erhalten haben.

Vor ihrer dauernden, die Aussicht auf etatsmäßige Anstellung eröffnenden Annahme haben sie nach 3jähriger Beschäftigung bei einer General-Kommission, einer Meliorations-Bauinspektion oder der geologischen Landesaufnahme eine weitere Prüfung nach Maßgabe der Vorschriften vom 8. Dezbr. 1888 (M.Bl.f.V. 1889 S. 8 — StAz. Nr. 323) zu bestehen.

A. Die Landwirthschaftliche Hochschule in Berlin

(gegründet in Anlehnung an die Friedrich-Wilhelms-Universität; vergl. auch Allerh. Ordre vom 14. Februar 1881, StAz. Nr. 49. Vorschriften, betr. das Abgangsexamen für die ordentl. Hörer der Landwirthschaftl. Hochschule zu Berlin vom 14. Februar 1882, (StAz. Nr. 156) und Vorschriften über die Prüfung öffentlich anzustellender Landmesser, s. vorh. die Vorbemerk. a. Schluß).

(N. Invalidenstr. Nr. 42.)

Kuratorium.

Dr. **Thiel**, Geh. Ob. Reg. und vortr. Rath im Minist. f. Landwirthschaft ꝛc., s. daselbst
Dr. **Althoff**, Geh. Ob. Reg. und vortrag. Rath im Minist. der geistl. ꝛc. Angel., s. das., Abthl. IIa.

Rektor

(m. d. Range der Räthe III. Klasse)
(für 1. April 1891/93).

Dr. **Kny**, Professor, s. etatsm. Lehrer

Etatsmäßige Lehrer

(m. d. Range der Räthe IV. Klasse).

Dr. **Börnstein**, Prof., Lehrer d. Physik u. Meteorologie, Vorstand des physikal. Laboratoriums
Dr. **Fleischer**, Prof., Lehrer der Chemie, Vorstand des chemischen Laboratoriums
Dr. **B. Frank**, Prof., Lehrer für Pflanzenphysiologie, Vorstand d. pflanzenphysiolog. Lab. ✠ 4.
Dr. **Gruner**, Prof., Lehrer der Mineralogie, Geologie u. Bodenkunde, Vorstand d. mineralog Laboratoriums u. d. mineralog. u. geolog. Abthl. d. Museums d. Hochschule
Hegemann, Prof., Lehrer der Geodäsie
Dr. **Kny**, Prof., Lehrer der Botanik, Vorstand der botan. Institt., a. ord. Prof. an der Univ., s. daselbst (z. Zt. Rektor)
Dr. **Lehmann**, Prof., Lehrer der Landwirthschaft, Vorsteher des zootechnischen Instituts und der Woll-Abtheilung des Museums der Hochschule
Dr. **Nehring**, Prof., Lehrer der Zoologie, Vorstand der zoolog. Abthl. des Museums der Hochschule
Dr. **Orth**, Prof., Lehrer d. Landwirthschaft, Vorst. des agronom. pedolog. Laboratoriums, a. ord. Prof. a. d. Univ., s. daselbst
Dr. **Reichel**, Prof., Lehrer der Mathematik
Dr. **Sering**, Prof., Lehrer der National-Oekonomie, liest auch über Landwirthschaftsrecht
Dr. **Vogler**, Prof., Lehrer der Geodäsie ✠ 4.
Dr. **Werner**, Prof., Lehrer der landwirthschaftl. Produktionslehre und Rindviehzucht ✠ 4.
Dr. **Wittmack**, Geh. Reg. Rath, Prof., Lehrer der land- und forstwirthschaftl. Botanik, Kustos des Museums, Vorstand d. vegetabilischen Abthl. desselben und a. o. Prof. a d. Univ., s. das.
Dr. **Zuntz**, Prof., Lehrer der Thierphysiologie, Vorstand des thierphysiolog. Laboratoriums

Hülfslehrer.

Dr. **Delbrück** (Max), Prof., Dirigent der in dem Laboratoriumsgebäude befindlichen Versuchsstation d. Vereins d. Spiritusfabrikanten u. d. Versuchs- u. Lehranstalt f. Brauerei, liest über Gährungschemie
Dr. **Dieckerhoff**, Prof., Lehrer der Thierheilkunde, liest über die Krankheiten der Hausthiere, s. thierärztl. Hochschule
Dr. **Herzfeld**, Prof., Vorst. d. Laboratoriums d. Vereins für d. Rübenzucker-Industrie d. Deutschen Reichs, liest über Rübenzucker-Fabrikation
Küttner, Ob. Roßarzt, liest über Hufbeschlaglehre
Lindemuth, Universitäts-Garten-Insp., liest über Gemüse- und Obstbau, s. Univ. Institute
Dr. **Möller**, Prof., liest über Krankheiten der Hausthiere, s. thierärztl. Hochschule
Müller, Geh. Reg. Rath, Prof., liest über Anatomie der Hausthiere, s. thierärztliche Hochschule
v. **Münstermann**, Reg. u. Bau-Rath, liest über Kulturtechnik
Dr. **Schäff**, liest über landwirthsch. Entomologie
Schlichting, Prof., liest über landwirthschaftl. Baukunde, sowie über Wasser-, Wege- und Brückenbau, s. techn. Hochschule

Schotte, Geh. Rechn. Rath, Ingenieur, liest über landw. Maschinen- und Geräthekunde, sowie über Feldmessen und Nivelliren, Vorstd. der Maschinen- und Modell-Abtheil. des Museums der Hochschule
Westermeier, Forstmeister zu Köpenick, liest über Forstwissenschaft

Privat-Dozenten.

Dr. Hagemann, Roßarzt, liest über Thierheilkunde und Physiologie
Dr. Hayduck, zugl. Priv. Doz. an der Univ., liest über Gährungschemie
Dr. Kaerger, liest über Kolonisationslehre
Dr. Marckwald, zugl. Priv. Doz. an der Univ., liest über Chemie
Dr. C. Müller, liest über technische Botanik

Verwaltungs-Beamte.

Müller, Rechn. Rath, Bureau-Vorsteher, Rendant und Sekretär ✠ LD2.
Streichhan, exp. Sekr. und Kalkulator
Dr. Engel, Bibliothekar
Löffler, Registrator

[Außer den Semesterverträgen für die Studirenden finden nach jedesmaligem Schluß des Winter-Semesters seitens der Professoren und Docenten der Landwirthschaftlichen Hochschule auch Unterrichtskurse für praktische Landwirthe statt, deren Programm vorher öffentlich bekannt gemacht wird.]

B. Die Landwirthschaftliche Akademie zu Poppelsdorf bei Bonn

(steht mit der Universität Bonn in Verbindung).

Direktor: Dr. Dünkelberg, Geh. Reg. Rath, Prof., zugl. erster Lehrer d. Landwirthschaft u. Mitgl. d. AK. ✠ 4. AAB3a GHP3a LEK2 ÖEK3OV2b RSt2 HSEH3a

Etatsmäßige Lehrer

(m. d. Range der Räthe IV. Klasse).

Dr. Kreusler, Prof., Lehrer der Chemie u. Technologie, Vorsteher der agrikultur-chemischen Versuchsstation
Dr. Körnicke, Prof., Lehrer der Botanik ✠ 4.
Dr. Ramm, Prof., zweiter Lehrer der Landwirthschaft und Guts-Administrator
Dr. Bieseler, Prof., Ingenieur, Lehrer der Physik und Maschinenkunde
Dr. Dreisch, Prof., dritter Lehrer der Landwirthschaft und Dirigent des Versuchsfeldes
Roll, Prof., Lehrer der Geodäsie
Huppertz, Prof., Reg. Baumstr., Lehrer der landwirthschaftlichen Baukunde RA3
Dr. Veltmann, Prof., Lehrer der Mathematik

Hülfslehrer.

Dr. Reinhertz, Dozent für Geodäsie, zugl. Priv. Dozent an der Universität Bonn
Dr. Gothein, Prof., hält Vorträge über Volkswirthschaft, s. Univ. Bonn
Dr. Dr. Frhr. v. la Valette St. George, Geh. M. R., Prof., hält Vorträge üb. Fischzucht, s. Univ. Bonn
Dr. Laspeyres, Prof., Lehrer der Mineralogie u. Geognosie, s. Univ. Bonn
Dr. Rochs, Priv. Doz., Lehrer der Thier-Physiologie, s. Univ. Bonn
Dr. Bertkau, a. o. Prof., Lehrer der Zoologie
Dr. Schumacher, Amtsrichter in Köln, hält Vorträge über Landwirthschafts- und Verwaltungs-Recht und über Landeskulturgesetzgebung
Schell, Depart. u. Kr. Thierarzt, Lehrer d. Thierheilkunde, s. Reg. Bez. Köln, Kr. Thierärzte
Sprengel, Forstmstr., Verwalter der Oberförsterei Kottenforst, Lehrer der Forstwissenschaften, s. Reg. Bez. Köln, Forstverwaltung
Dr. Pollmann, Lehrer der Bienenzucht
Beißner, Garten-Insp., Lehrer für Garten- und Obstbau AAB3b
Dr. Eigenbrodt, Priv. Doz., hält Vorträge über erste Hülfeleistung bei plötzlichen Unglücksfällen, zugl. Priv. Doz. a. d. Univ. Bonn
Dr. Immendorff, Priv. Doz. für Agrikulturchemie, zugl. Priv. Doz. a. d. Univ. Bonn

Rendant u. Instituts-Sekr.: Seehaus
Kalkulator u. Kontrolör: Stock

Bei vorstehenden Lehranstalten bestehen:

Prüfungs-Kommissionen für Landmesser.

[Vergl. dazu die Bemerkung bei der Ober-Prüfungs-Kommission für Landmesser S. 79.]

1. in Berlin.

(N. Invalidenstr. Nr. 42.)

Vorsitzender: Dr. Vogler, Prof., s. vorh. Hochschule
Stellvertr.: Meyer, Geh. Rechn. Rath, s. Fin. Min., Direkt. f. d. Verw. d. direkten Steuern

Mitglieder.

Dr. Börnstein, Prof.
Hagemann, Prof.
Dr. Reichel, Prof.
Schlichting, Prof.
Dr. Sering, Prof.
Dr. Vogler, Prof.
} s. vorher Landw. Hochschule

v. Münstermann, Reg. u. Bau-R., s. Min., Abth. I.
Meyer, Geh. Rechn. Rath, s. vorher
Stöter, Kataster-Insp. in Potsdam

2. in Poppelsdorf.

Vorsitzender: Dr. Dünkelberg, Geh. Reg. R. ꝛc., s. vorh.
Stellvertr.: Roll, Prof., Lehrer der Geodäsie

Mitglieder.

Dr. Dünkelberg, Geh. Reg. Rath
Roll, Prof.
Dr. Veltmann, Prof.
Dr. Reinhertz, Dozent
Dr. Schumacher, Amtsrichter
Dr. Bieseler, Prof.
Dr. Dreisch, Prof.
} s. vorher Akademie

Wagner, Kataster-Kontroleur zu Godesberg
Maske, Kataster-Kontroleur zu Königswinter

IX. Die Thierärztlichen Hochschulen.

[Vergl. Allerh. Erl. v. 20. Juni 1887, StAnz. 1887 Nr. 149.]

1. in Berlin.

(NW. Luisenstr. Nr. 56.)

Rektor

(m. d. Range der Räthe III. Klasse)

(für 2. 1. 1892/95).

Dr. Dieckerhoff, Prof., s. etatsm. Lehrer

Etatsmäßige Lehrer.

Müller, Geh. Reg. Rath, Prof., Mitgl. d. techn. Deput. für das Veterinärwesen ✠4. HSEH3b

Dr. Schütz, Prof. (m. d. Range d. Räthe IV. Kl.), Veterin. Ass., Mitglied d. techn. Deput. für das Veterinärwesen u. Konsulent bei der Inspektion des Militär-Veterinärwesens ✠4. ✠3. GBZL3a DD3 SA3a

Dr. Dieckerhoff, Prof., auftrw. Dep. Thierarzt des Reg. Bez. Potsdam u. Mitgl. d. techn. Deput. f. Veterinärwesen ✠4. (Rektor)

Dr. Munk, Prof. (m. d. Range d. Räthe IV. Kl.), a. ord. Prof. an d. Univ., s. daselbst

Dr. Möller, Prof. (m. d. Range d. Räthe IV. Kl.), Mitgl. d. techn. Deput. f. d. Veterinärwesen ✠4.

Dr. Pinner, Prof. (m. d. Range d. Räthe IV. Kl.), a. ord. Prof. an d. Univ., kommiss. Hülfsarbeiter der techn. Deputation für Gewerbe und nichtständiges Mitgl. d. Kaiserl. Patent-Amtes ✠4.

Eggeling, Prof. (m. d. Range d. Räthe IV. Kl.), auftrw. Kr. Thierarzt des Kr. Nieder-Barnim, Hülfsarb. bei d. techn. Deput. f. d. Veterinärwesen

Dr. Fröhner, Prof., außerordentl. Mitgl. d. techn. Deput. für das Veterinärwesen und Konsulent bei der Inspektion des Militär-Veterinärwesens

Dr. Schmaltz, Prof., Hülfsarbeiter der techn. Deput. für das Veterinärwesen

Dr. Ostertag, Professor

Hülfslehrer.

Dr. Wittmack, Geh. Reg. Rath, Prof. a. d. landw. Hochschule und a. ord. Prof. an der Univ.

Dr. Bernstein, Prof. an der landw. Hochschule

Dr. Werner, Prof. an der landw. Hochschule

Dr. Knudsen, Assistent | Marks, Prosektor

Schaumkell, Repetitor |

Dr. Willach, Repetitor | Berkens, Repetitor

Verwaltungs-Beamte.

Bernhardt, Rechn. Rath, Administrator | Kleiner, Registrator

Almerthoff, Rendant | Spink, Oek. Insp.

2. in Hannover.

Direktor: Dr. Dammann, Geh. Reg. Rath (m. d. Range d. Räthe III. Kl.), Med. Rath, Prof. u. Veter. Ass. b. d. Med. Koll. u. a. o. Mitgl. der techn. Dep. für Veterinärwesen ✠4. BrsL3a

Etatsmäßige Lehrer.

Dr. Lustig, Prof. (m. d. Range d. Räthe IV. Kl.), auftrw. Dep. Thierarzt für den Reg. Bez. Hannover u. a. o. Mitgl. d. techn. Dep. f. Veterinärwesen ✠4.

Dr. Rabe, Prof. (m. d. Range d. Räthe IV. Kl.) ✠4.

Dr. Kaiser, Prof. (m. d. Range d. Räthe IV. Kl.), auftrw. Kr. Thierarzt für Stadt- und Landkreis Hannover, Kr. Linden (Stadt und Land) und Kr. Neustadt a. Rbge.

Tereg, Prof. (m. d. Range d. Räthe IV. Kl.)

Dr. Arnold, Prof.

Boether, Prof.

Hülfslehrer.

Geiß, Beschlaglehrer, auftrw. Kr. Thierarzt für den Kr. Springe

Dr. Heß, Prof. a. d. techn. Hochschule zu Hannover

Haeseler, Oberlehrer zu Hannover

Arens, Repetitor

Wedemeyer, Repetitor

Bureau-Beamter: Wiehe, Rendant u. Sekretär

X. Institute zur Beförderung des Gartenbaues.

A. Die Königl. Gärtner-Lehranstalt am Wildpark bei Potsdam.

[Vergl. Statuten d. Königl. Landes-Baumschule u. d. Gärtner-Lehranstalt zu Potsd. v. 29. März 1883, StAz. 1883 Nr. 185.]

Kuratorium.

Dr. Singelmann, Geh. Ob. Reg. Rath, vortr. Rath im Ministerium f. Landwirthschaft ꝛc., s. daselbst, Kommissar des Ministers, Vorsitzender

Vetter, Direktor der Königl. Gärten ꝛc., Kommissar der Königl. Garten-Intend., s. daselbst

Hampel, städtischer Obergärtner in Berlin

Direktor: Vetter, Direktor der Königl. Gärten ꝛc., s. Königl. Garten-Intend.

Lehrer.

Langhoff, Direktor der Real-Schule in Potsdam, lehrt Physik u. Chemie, s. Prov. Brandenburg, Ressort d. Prov. Schul-Kolleg.

Dr. Marbach, lehrt die mathem. Wissenschaften

Schulz, Oberlehrer an d. höheren Töchterschule in Potsdam, lehrt Botanik, Pflanzen-Geographie, Pflanzen-Physiologie, Zoologie u. Entomologie

Koopmann, Insp., lehrt Obst- u. Gehölz-Baumzucht und Gemüsebau, Vermehrung u. Pflanzen-Kultur

Encke, Landschaftsgärtner, lehrt Landschafts-Gärtnerei, Plan- und Landschafts-Zeichnen, Perspektive, Projektions- und Schattenlehre, Feldmessen u. Nivelliren

Poesch, Hofgärtner in Charlottenhof, lehrt Obst- u. Gemüse-Treiberei, s. Königl. Garten-Intend.

Maillard, Obergärtner in Charlottenhof, lehrt Zeichnen und Malen von Blumen und Früchten

Probst, Sekr. u. Rechnungsführer

B. Die Königliche Landes-Baumschule zu Alt-Geltow bei Werder.

Kuratorium, Direktor und Rechnungsführer wie vorher bei A.

Wrede, Inspektor ✠4.

C. Die Lehranstalt für Obst- und Weinbau zu Geisenheim,

s. Prov. Hessen-Nassau S. 601.

D. Das pomologische Institut zu Proskau,

s. Prov. Schlesien S. 395.

E. Die Königliche Landes-Baumschule in Engers,

s. Rhein-Provinz S. 640.

XI. Haupt- und Land-Gestüte.

A. Haupt-Gestüte [Zucht-Gestüte].

1. Haupt-Gestüt zu Trakehnen bei Gumbinnen

[mit 350 Halbblut-Mutterstuten und den Vollblutbeschälern: Anarch, Hartenfels, Panther, Negligeant, Kaschmir, Euphony, Glitter und mehreren Halbblutbengsten].

Land-Stallmeister: v. Frankenberg u. Proschlitz ✠4. ✠3. ✠2. GSF2b WF2b

Ob. Roßarzt u. Gestüt-Insp.: Priester ✠4.
Rendant: Eichert, Rechn. Rath ✠4.
Gestütarzt: (fehlt z. Zt.)
Wirthschafts-Vorsteher: Plümicke, Ob. Amtm.
Gestüt-Inspektor: Mieckley
Gestüthof-Aufseher: Müller
Gestüthof-Aufseher u. Roßarzt: (fehlt z. Zt.)

2. Haupt-Gestüt Graditz bei Torgau

[mit 40 Vollblut- und 150 Halbblut-Mutterstuten und den Vollblutbeschälern: Dandin, Weltmann, Flageolet, St. Gatien, Marder, Balaustio, Inselberg und einigen Halbblutbengsten].

Land-Stallmeister: (fehlt z. Zt.)
Ob. Roßarzt u. Gestüt-Insp.: Walther ✠4.
Gestüt-Inspektor: Pfeiffer ✠4.
Roßarzt: Matthias | Rendant: Kloth I.

3. Haupt-Gestüt Beberbeck bei Hofgeismar

[mit 100 Halbblut-Mutterstuten und den Vollblutbeschälern: Chamant, Eurasian, Mephisto, Hortari und mehreren Halbblutbengsten.]

Land-Stallmstr.: v. Oettingen GSF3a
Rendant: Strelocke | Gestüt-Insp.: Schulze

B. Land-Gestüte [Depots für Deckbengste].

1. Littauisches zu Rastenburg

[mit 125 Hengsten für die Kreise: Gerdauen, Angerburg, Oletzko, Lyck, Johannisburg, Lötzen, Sensburg, Rastenburg, Rössel, Friedland].

Gestüt-Direktor: Werner
Rechnungsführer u. Sekr.: Seeger

2. Littauisches zu Braunsberg

[mit 85 Hengsten für die Kreise Braunsberg, Königsberg, Fischhausen, Allenstein, Pr. Eylau, Heiligenbeil, Heilsberg, Pr. Holland, Mohrungen, Neidenburg, Ortelsburg, Osterode und Wehlau].

Gestüt-Direktor: v. der Marwitz II. OV3b
Rechnungsführer: Koch

3. Littauisches zu Insterburg

[mit 152 Hengsten für die Kreise: Memel, Heydekrug, Niederung, Tilsit, Ragnit, Insterburg, Labiau und die Station Gaudischkemen].

Gestüt-Direktor: Runge
Rechnungsführer u. Sekr.: Nicolaus

4. Littauisches zu Gudwallen bei Darkehmen

[mit 178 Hengsten für die Kreise: Darkehmen, Stallupönen, Goldap, Pillkallen und Gumbinnen, mit Ausnahme der Station Gaudischkemen].

Gestüt-Direktor: (fehlt z. Zt.)
Rechnungsführer u. Sekr.: Soldat ✠2.

5. West-Preußisches zu Marienwerder

[mit 125 Hengsten für die Reg. Bezirke Danzig und Marienwerder, mit Ausnahme der Kreise Konitz, Schlochau, Flatow und Dt. Krone].

Gestüt-Direktor: Schwarznecker (m. d. R. d. Räthe IV. Kl.) ✠4.
Roßarzt: (fehlt z. Zt.)
Gestüt-Rendant: Schulz

6. Brandenburgisches zu Friedrich-Wilhelms-Gestüt bei Neustadt a. d. D.

[mit 165 Hengsten für die Reg. Bez. Potsdam und Frankfurt a. O.].

Gestüt-Direktor: (fehlt z. Zt.)
Roßarzt: (fehlt z. Zt.)
Rechnungsführer u. Sekr.: Harmel

7. Pommersches zu Labes

[mit 190 Hengsten für die Prov. Pommern, die Westpr. Kreise: Konitz, Schlochau, Flatow u. Dt. Krone u. die Kreise der Prov. Brandenb.: Arnswalde, Landsberg, Friedeberg und Soldin].

Gestüt-Direktor: Frhr. v. Massenbach ✠2.
Roßarzt: Töpper | Rechnungsführer: Müller II.

8. Posensches zu Birke

[mit 155 Hengsten für die Kreise: Birnbaum, Bomst, Buk, Czarnikau, Filehne, Fraustadt, Gostyn, Grätz, Kolmar, Kosten, Krotoschin, Lissa, Meseritz, Neutomischel, Obornik, Posen, Samter, Schmiegel, Schrimm, Schwerin a. W.].

Gestüt-Direktor: v. Nathusius (m. d. Range d. Räthe IV. Kl.) ✠4. ✠2. HSEH3a
Roßarzt: Wagner | Rechnungsführer: Prefft

9. Posensches bei Gnesen

[mit 169 Hengsten für die Kreise: Adelnau, Bromberg, Gnesen, Jarotschin, Inowrazlaw, Kempen, Koschmin, Krotoschin, Mogilno, Ostrowo, Pleschen, Schildberg, Schroda, Schubin, Strelno, Wirsitz, Witkowo, Wongrowitz, Wreschen].

Gestüt-Direktor: Kieckebusch ✠2.
Roßarzt: (fehlt z. Zt.)
Rechnungsführer: Scheina

10. Nieder-Schlesisches zu Lenbus bei Militsch

[mit 142 Hengsten für die Reg. Bez. Breslau und Liegnitz].

Gestüt-Direktor: Dreßler (m. d. Range d. Räthe IV. Kl.)
Roßarzt: (fehlt z. Zt.)
Rechnungsführer u. Sekr.: Müller I.

11. Ober-Schlesisches zu Kosel

[mit 135 Hengsten für den Reg. Bez. Oppeln].

Gestüt-Direktor: Rauschning (m. d. Range d. Räthe IV. Kl.) ✠4.
Roßarzt: (fehlt z. Zt.)
Rechnungsführer u. Sekr.: Feyertag ✠2.

12. Sächsisches zu Kreuz bei Kröllwitz (Halle a. S.)

[mit 95 Hengsten für die Prov. Sachsen].

Gestüt-Direktor: v. Branconi (auftrw.)
Gestüts-Rendant: Kloth II.

13. Schleswig-Holsteinsches zu Traventhal bei Segeberg

[mit 120 Hengsten für die Prov. Schleswig-Holstein einschl. Kreis Herzogthum Lauenburg].

Gestüt-Direktor: Briegleb (m. d. R. d. R. IV. Kl.) ✠4. ✠2.
Rechnungsführer: Seifert

14. Hannoversches zu Celle

[mit 220 Hengsten für die Provinz Hannover].

Gestüt-Direktor: Dr. Grabensee (m. d. R. d. Räthe IV. Kl.) ✠4.
Marstall-Vorsteher: (fehlt z. Zt.)
Gestüt-Inspektor: Baber
Rechnungsführer u. Sekr.: Peters

15. Westfälisches zu Warendorf

[mit 100 Hengsten für die Prov. Westfalen].

Gestüt-Direktor: v. Saldern
Roßarzt: (fehlt z. Zt.)
Rechnungsführer: Vogt ✠2.

16. Hessen-Nassauisches zu Dillenburg

[mit 132 Hengsten für die Provinz Hessen-Nassau und das Fürstenthum Waldeck].

Gestüt-Direktor: v. der Marwitz I., Land-Stallm. ✠3. ✠WV1
Roßarzt: Long, Gestüt-Inspektor
Rechnungsführer: Rüdiger

17. Rheinisches zu Wickrath
[mit 90 Hengsten für die Rhein-Provinz].

Gestüt-Direktor: (fehlt z. Zt.)
Rechnungsführer: Zemla

Zum Ressort des Ministers für Landwirthschaft, Domänen und Forsten gehören ferner zufolge Erlaß vom 26. November 1849 alle das Deichwesen und insbesondere den Deichschutz und die dazu erforderlichen Aufwendungen betreffenden Angelegenheiten, wogegen zum Ressort des Ministers der öffentlichen Arbeiten die auf die Regulirung und Unterhaltung der schiffbaren Flüsse und sonstigen Wasserstraßen, sowie auf den Schutz der Strombauwerke, Sicherheitshäfen u. s. w. bezüglichen Angelegenheiten gehören.

Zum gemeinschaftlichen Ressort d. Ministers für Landwirthschaft, Domänen und Forsten und des Ministers für die Finanzen gehören: die Angelegenheiten der Provinzial-Rentenbanken zur Beförderung der Ablösungen der Reallasten, s. die Bemerkung auf S. 79.

Zum gemeinschaftlichen Ressort d. Ministers für Landwirthschaft, Domänen und Forsten, des Ministers für Handel und Gewerbe und des Ministers der öffentlichen Arbeiten gehören: der Landes-Eisenbahnrath und die Bezirks-Eisenbahnräthe (s. Minist. der öffentlichen Arbeiten S. 179).

Zum gemeinschaftlichen Ressort d. Ministers für Landwirthschaft, Domänen und Forsten, des Finanzministers u. des Ministers der öffentl. Arbeiten gehört: die Ober-Prüfungs-Kommission für Landmesser (s. Finanz-Ministerium S. 79).

B. Ressort der Abtheilung für Forst- und Jagdsachen.

I. Die Forst-Ober-Examinations-Kommission.

(Kommission für das forstliche Staats-Examen.)

(Vergl. Bestimmungen über Ausbildung u. Prüfung für den Königl. Forstverwaltungsdienst vom 1. Aug. 1883, St. Anz. 1883 Nr. 204 u. MBl.f.V. 1883 S. 183 u. ff.)

Vorsitzender: Donner, Ob. Land-Forstmstr., s. vorh. Ministerium, Abth. III.

Mitglieder.

Janisch, Land-Forstm. u. vortr. Rath, s. Ministerium, Abthl. II. u. III.
Schulz, Land-Forstm. u. vortr. Rath, s. ebendas.
v. dem Borne, Land-Forstm. u. vortragender Rath, s. ebendas.
Küster, Ob. Forstm. zu Köslin, s. Reg. zu Köslin
Hintz, Ob. Forstm. zu Cassel, s. Reg. zu Cassel
Denzin, Reg. u. Forst-Rath zu Wiesbaden, s. Reg. daselbst
Möbius, Geh. Reg. Rath, s. Minist., Abthl. II. u. III.
Dr. Schmoller, Prof. an der Universität, s. daselbst

II. Die Forst-Akademien.

[Vergl. Statuten für die Studirenden der Königl. Forst-Akademien zu Eberswalde und Münden u. Regulatio für die Königl. Forst-Akademien zu Eberswalde u. Münden vom 24. Januar 1884 u. Bedingungen für Aufnahme in das reitende Feldjäger-Korps vom 1./10. Juli 1888.]

a. Die Forst-Akademie zu Eberswalde.

Kurator: Donner, Ob. Ld. Forstmstr., s. vorher
Direktor: Dr. Danckelmann, Ob. Forstmstr. (mit dem Range der Räthe III. Kl.) ✠2. ✠3. AAB2b BrsL2b JpHSch3 MWK2b ÖEK3 RA2 SA2b GSF2a SW2b

Lehrer.

Dr. Danckelmann, Ob. Forstmstr., Direktor und erster Lehrer der Forst-Wissenschaft, s. vorh.
Dr. Remelé, Prof. der anorganischen Natur-Wissenschaften ✠4.
Dr. Altum, Geh. Reg. R., Prof. der Zoologie ✠4.
Dr. Müttrich, Prof. d. Physik und Mathem. ✠4.
Dr. Schwappach, Forstmstr., Prof., Dirigent der forstl. Abthl. des Versuchswesens LD2.
Runnebaum, Forstmstr., Verwalter d. Oberförsterei Eberswalde, s. Reg. Bez. Potsdam, Forstverwalter, Lehrer d. Geodäsie u. Forstbenutzung
Zeising, Forstmeister, Verwalter der Oberförsterei Biesenthal, s. Reg. Bez. Potsdam, Forstverwalt.; Lehrer der Forst-Wissenschaft
Dr. Schwarz, Prof. der Botanik
Dr. Kienitz, Forstmstr., Verwalter der Oberförsterei Chorin, s. Reg. Bez. Potsdam, Forstverwalt.; Lehrer der Forst-Wissenschaft
Dr. Ramann, Prof., Dirig. der chem. physik. Abthl. des Versuchswesens
Dr. Dickel, Amtsrichter beim Amtsgericht Berlin I, s. daselbst, Lehrer der Rechtswissenschaft
Dr. Frhr. v. Canstein, Oekon. Rath in Berlin, Lehrer d. Landwirthsch. für Forstleute, s. Bez. Eis. Rath in Berlin

Assistenten u. Hülfsarbeiter.

Dr. May, Forst-Assessor, Hülfsarbeiter d. Direktors
Fricke, Forst-Assessor, Hülfsarb. bei den forstl. Versuchsarb., Assist. d. Forstm. Prof. Dr. Schwappach
Dr. Eckstein, Priv. Doz., Assist. d. Lehrers d. Zoologie
Dr. Schubert, Priv. Doz., Assist. des Lehrers der Mathematik u. Physik
Böhm, Forst-Assessor, Assistent d. Lehrers d. Botanik
Dr. Schmidt, Assist. des Lehrers der anorganischen Naturwissenschaften

Außerdem:

Krause, Forst-Assessor, Assist. f. d. Revierverwalt. Eberswalde, sowie b. d. geodätischen Excursionen
Dr. Frhr. v. dem Busche, Forst-Assessor, Assist. f. d. Revierverwalt. Biesenthal
Zielaskowski, Forst-Assessor, Assist. f. d. Revierverwalt. Chorin

Rendant der Akad. Kasse: Kressin, Rechn. Rath
Akad. Sekr. u. Bibliothekar: Mundt ✠2.

b. Die Forst-Akademie zu Münden.

Kurator: Donner, Ob. Ld. Forstmstr., s. vorh.
Direktor: Weise, Ob. Forstmstr. (m. d. Range d. Ob. Reg. Räthe) ✠2. LD2. GBZL3a

Lehrer.

Weise, Direktor und erster Lehrer der Forst-Wissenschaft, s. vorher

Dr. Müller, Prof. der Botanik ✠4.
Dr. Metzger, Prof. der Zoologie ✠4.
Dr. Baule, Prof. der Mathematik u. Geodäſie
Dr. Councler, Prof. der Chemie u. Mineralogie
Dr. Hornberger, Prof. der Phyſik, Meteorologie und Bodenkunde
Uth, Forſtmſtr., Verwalt. d. Oberförſt. Kattenbühl, Lehrer d. Forſt-Wiſſenſchaft, ſ. Reg.Bez. Hildesheim, Forſtverwaltung
Michaelis, Oberförſter ſ. Bramwald, Lehrer der Forſt-Wiſſenſchaft, ſ. Reg. Bez. Hildesheim, Forſtverwaltung
Dr. König, Oberförſter für Gahrenberg, Lehrer für Forſt-Wiſſenſch., ſ. Reg. Bez. Caſſel, Forſtverw.
Dr. Ziebarth, Geh. Juſt. Rath u. Prof. an der Univ. Göttingen, hält die Vorträge über Rechtswiſſenſchaft, ſ. Univ. Göttingen
Dr. Edler, General-Sekretär d. landw. Vereins in Göttingen, Lehrer d. Landwirthſch. f. Forſtleute
Aſſiſtent des Direktors: Dr. Metzger, Forſt-Aſſ.
Aſſiſt. d. Forſtmſtrs. Uth f. d. Verw. d. Oberförſt. Kattenbühl: Berthold, Forſt-Aſſeſſor
Aſſiſtent des Oberförſters Dr. König f. d. Verw. d. Oberförſt. Gahrenberg: Hartmann, Forſt-Aſſeſſor

Rendant der Akad. Kaſſe: Fritſch, Forſtkaſſen-Rend.
Akad. Gärtner: Zabel, Gartenmeiſter

X. Miniſterium der öffentlichen Arbeiten.

(W. Wilhelmſtr. Nr. 79.)

[Vergl. Allerh. Erl. v. 7. Auguſt 1878, betr. die anderweite Ordnung der Geſchäftskreiſe mehrerer Miniſterien (GS. 1879 S. 25), Geſ. v. 13. März 1879, betr. Abänderungen der geſetzlichen Beſtimmungen über die Zuſtändigkeiten des Finanz-Miniſters, des Miniſters f. d. landwirthſchaftl. Angelegenh. u. des Miniſters f. Handel, Gewerbe u. öffentl. Arbeiten (GS. 1879 S. 123).] Allh. Erl. v. 17. Februar 1890, betreffend die Abtrennung der Verwaltung der Angelegenheiten des Staats-Berg-, Hütten- und Salinenweſens, einſchließlich der polizeilichen Aufſicht über den Bergbau, von dem Miniſterium der öffentlichen Arbeiten und die Uebertragung dieſer Verwaltung auf das Miniſterium für Handel und Gewerbe (G.S. S. 35) u. Geſetz v. 26. März 1890, betr. die Abänderungen der geſetzlichen Beſtimmungen über die Zuſtändigkeiten des Miniſters der öffentlichen Arbeiten und des Miniſters für Handel u. Gewerbe (G. S. S. 37).

Chef.

Se. Exc. Thielen, Staats-Miniſter ✠2.m.St. LD1. AAB1 BL2b LEK1 ÖFJ3 OV2a

Bureau des Chefs.

Bröſe, Geh. Kanzl. Rath, Vorſteher ✠3. ✠3. JK2b SEK3 | Mettke, Kanzl. Rath, Geh. Regiſtr. ✠4. ○
Luther, Kanzl. Rath, Geh. Regiſtr.

Abtheilungen des Miniſteriums.

Abtheilungen für das Eiſenbahnweſen.

[Vergl. Allerh. Erlaß, betr. die anderweite Organiſation d. Verwaltung der Staats-Eiſenbahnen und der vom Staate verwalteten Privatbahnen vom 24. Novbr. 1879 (StAz. 1880 Nr. 49. u. ZBl. 1880 Nr. 6. S. 85)

(W. Wilhelmſtr. Nr. 79.)

Abtheilung I
(für die techniſchen Angelegenheiten der Verwaltung der Staatseiſenbahnen).

Direktor: (fehlt z. Zt.)

Abtheilung II
(für die Verkehrsangelegenheiten der Staatseiſenbahnen).

Direktor: Fleck, Wirkl. Geh. Ob. Reg. Rath ✠2. ✠3. ✠2. LD2. BHM2 MWK2b SA2b

Abtheilung IV
(für die Staatsaufſicht über die Privateiſenbahnen und für allgemeine Verwaltungsangelegenheiten der Staatseiſenbahnen).

Direktor: Se. Exc. Brefeld, Wirkl. Geh. Rath, Mitgl. d. Staatsraths ✠2.m.St. ✠2. ✠2w. BHM2a LEK1 m.g.Kr. NL2 m.St. RSt1

Vortragende Räthe.

Siegert, Geh. Ob. Bau-Rath ✠2. ÖFJ3
D'Avis, Geh. Ob. Reg. Rath ✠2. BHM2 HSEH2b
Dieckhoff, Geh. Ob. Bau-Rath ✠2.
Gleim, Geh. Ob. Reg. Rath ✠2.
Rödenbeck, Geh. Ob. Reg. Rath ✠2.
Dr. v. der Leyen, Geh. Ob. Reg. Rath ✠2.
Rüll, Geh. Ob. Bau-Rath ✠2.
Schröder, Geh. Ob. Bau-Rath ✠2.
Dr. Micke, Geh. Ob. Reg. Rath (Mitglied des Disziplinarhofes für nicht richterliche Beamte) ✠2. MGrf2b HSEH2a SEK1
Stambke, Geh. Ob. Bau-Rath ✠2.
Dr. Dückers, Geh. Ob. Reg. Rath ✠2.
Hoeter, Geh. Ob. Reg. Rath ✠3. BL3b NL3
Kirchhoff, Geh. Ob. Reg. Rath ✠3. SEK1
Jungnickel, Geh. Ob. Bau-Rath ✠3. RA2 SN3
Becher, Geh. Ob. Reg. Rath ✠4.
Gerlach, Geh. Ob. Reg. Rath ✠4. RSt2
Ulrich, Geh. Reg. Rath ✠4. GBZL3a BL3b
Wichert, Geh. Bau-Rath ✠4.

Möllhausen, Geh. Reg. Rath ✠4.
Täger, Geh. Bau-Rath ✠4. ✠4. PrS&L3 RSt2
Seydel, Geh. Reg. Rath ✠4. LD2. LEK2
Dr. Zimmermann, Geh. Bau-Rath ✠4.
Ehlert, Geh. Bau-Rath ✠4.

Hülfsarbeiter.

Ler, Geh. Bau-Rath ✠4. LD2.
Knoche, Reg. u. Bau-R. ✠4. JM&L3a LSEK3
Kindermann, Reg. Ass.
Dr. Leese, Reg. Ass.
Dr. Glünicke, Reg. Ass.

Technisches Bureau.

Huntemüller, Reg. u. Bau-Rath, Vorsteher

Technische Beamte.

Krixe, Reg. u. Bau-Rath
Thelen, Reg. u. Bau-Rath ✠2. LD2.
Hauer, Eis. Bau- u. Betr. Insp.
Domschke, Eis. Bau-Insp. ✠4. LD2.
Gilles, Eis. Bau-Insp.
Hin, Eis. Bau- u. Betr. Insp. LD2.

Geheime Revisoren.

Beuth, Rechn. Rath ✠4.
Eckler, Rechn. Rath
Rieckenberg, Rechn. Rath
Gerdts, Rechn. Rath
Schalk
Alter

Geheimes Sekretariat.

Geheime exped. Sekretäre und Kalkulatoren.

Erlich, Geh. Rechn. R., Vorsteher ✠4.
Wolff, Rechn. Rath
Czeluschke
Röseler

Geheime Kalkulatur.

Geheime exped. Sekretäre und Kalkulatoren.

Bormann, Geh. Rechn. Rath, Geh. Revisor, Vorsteher ✠4.
Brinckmann, Rechn. R. ✠4.
Baumhard, Rechn. Rath
Schremmer, Rechn. Rath
Isleib, Rechn. Rath
Uhl, Rechn. Rath
Lehauss, Rechn. Rath, Geh. Rev.
Löwer, Rechn. Rath
Hoppe, Rechn. Rath ◯
Kreth, Rechn. Rath, Geh. Revisor ✠2.
Weltermann, Rechn. Rath
Demand, Rechn. Rath
Radke, Rechn. Rath ◯
Biert
Harder
Nussbaum
Mykitta
Tolsdorff

Geheime Haupt-Registratur.

Geheime Registrateren.

Brose, Geh. Kanzl. Rath, Vorsteher ✠4.
Schosel, Geh. Kanzl. R., zugl. Vorst. der Sekret-Registratur ✠4. ◯ OTM2b
Krüning, Kanzl. R. ✠4.
Degeler, Kanzl. R. ✠4.
Kröger, Kanzl. R. ✠4.
Schröter, Kanzl. Rath
Oesterreich, Kanzl. Rath ✠2. RG5
Fischer
Heinisch

Geheime Personal-Expedition.

Geheime exped. Sekretäre und Kalkulatoren.

Hoff, Rechn. R., Vorsteh.
Winzerling
Klein
Jercke
Urner
Müller

Geheime Personal-Registratur.

Geheime Registrateren.

Kroker, Kanzl. Rath, Vorsteher
Krause, Kanzl. Rath
Bormann, Kanzl. Rath
Koosch
Braune

Kartographisches Bureau.

Liebenow, Geh. Rechn. Rath, Prof., Vorsteher ✠3. ✠2. ✠2w. ◯ W1. BMV3a RSt3
Jung, Geh. Rechn. Rath, Geh. Revisor ✠4.
Cornelius, Geh. Revisor

Verkehrs-Bureau.

Orlich, Geh. Rechn. Rath, Vorst. d. Tarif-Abthl., s. auch Geh. Sekretariat
Thamer, Rechn. Rath, Geh. exped. Sekretär und Kalkulator, Vorsteh. der Fahrplan-Abthl. ✠4.
Lefevre, Kanzl. Rath, Geh. Registr. ✠2.
Schlegel, Rechn. Rath, Geh. exped. Sekret. u. Kalkulkator LD1.
Amelung, Kanzl. Rath, Geh. Registr. ◯
Schneider, Rechn. Rath, Geh. Kalkulator
Eichelbaum, Geh. Registr.
Hildebrandt, Geh. Registr.
Hille, Geh. Kalkulator
Schulz, Geh. Registr. ✠2.
Haffner, Geh. exp. Sekr. u. Kalkulator

Bureau f. d. Statistik d. Güterbewegung.

Krug, Rechn. Rath, Geh. Revisor ✠4.
Thamer, Rechn. Rath, Vorsteher, s. vorh.

Bureau-Kasse.

Rendant: Brose, Geh. Kanzl. Rath, s. vorh.

[Amtliches Publikations-Organ für das Preuß. Staats-Eisenbahnwesen ist das in unbestimmten Fristen, in der Regel monatlich zweimal erscheinende Eisenbahn-Verordnungsblatt (EVBl.). Außerdem wird das in jährlich 6 Heften erscheinende »Archiv für Eisenbahnwesen«, enthaltend Abhandlungen und Mittheilungen über das Eisenbahnwesen und verwandte Gebiete, sowie die in Vierteljahrsheften erscheinende Statistik der Güterbewegung auf den Deutschen Eisenbahnen in den Eisenbahnabtheilungen des Ministeriums der öffentlichen Arbeiten herausgegeben.

Eisenbahnfachwissenschaftliche Vorlesungen über Preußisches Eisenbahnrecht, Verwaltung und Nationalökonomie der Eisenbahnen, den Betrieb derselben, sowie über Technologie werden im Jahre 1892/93 in Berlin, Breslau und Köln gehalten werden.]

Abtheilung III
(Verwaltung des Bauwesens).

(W. Wilhelmstr. Nr. 80.)

[Zum Geschäftskreise dieser Abtheilung gehören nach der Verordnung über die obere Verwaltung des Bauwesens vom 22. Decbr. 1849 (GS. 1850 S. 14): a) die Personalien der Bauverwaltung u. die Ueberwachung der Geschäftsführung der Baubeamten, b) die Berathung des Baubedürfnisses u. die Aufstellung des Bauetats für die Staatsbauten, c) die Prüfung und Feststellung der betr. Bauentwürfe u. Kostenanschläge, d) die oberste Leitung und Ueberwachung der Ausführung dieser Bauten, e) die Vermessungs-Angelegenheiten, soweit solche zum Ressort des Ministeriums der öffentl. Arbeiten gehören, f) die Baupolizei-Angelegenheiten.]

Direktor.

Se. Exc. Schultz (Alfred), Wirkl. Geh. Rath, Mitgl. d. Staatsraths ✠2.m.St. LD2.

Vortragende Räthe.

Wiebe, Ob. Bau-Direktor (mit dem Range der Räthe I. Kl.), beauftr. mit der techn. Direktion d. Angel. d. Ingenieurwesens, Präsid. d. techn. Ob. Prüfungsamts ✠2. ✠2.m.St. MWK2b

Spieker, Ob. Bau-Direktor (m. d. Range d. Räthe I. Kl.), beauftr. m. d. techn. Direkt. der Angel. des Hochbaues, Präsident der Akademie des Bauwesens 2. 3.

Bänsch, Wirkl. Geh. Ob. Bau-Rath (m. d. Range d. Räthe I. Kl.) 2. 2m.St. AAB2b GHP2b

(nebenamtlich mit Bearbeitung der auf den Bau des Nordostsee-Kanals bezüglichen Geschäftssachen des Reichsamts des Innern beauftragt)

Adler, Geh. Ob. Bau-Rath, Prof. 2. 3. 2. AAB2a BHM3

v. Kügelgen, Geh. Ob. Reg. Rath 2.

Kozlowski, Geh. Ob. Bau-Rath 2. AAB3a ÖFJ3

Frhr. v. Zedlitz u. Neukirch, Geh. Ob. Reg. Rath u. Mitgl. d. AH. 2. 4. LD1.

Rath, Geh. Ob. Bau-Rath 2.

Schweckendieck, Geh. Ob. Reg. Rath 3. NL2. OV3a

Dresel, Geh. Ob. Bau-Rath 4.

Lange, Geh. Bau-Rath 4. NL3

Lorenz, Geh. Bau-Rath 3. 4.

Jastrau, Geh. Bau-Rath 4. 4.

Keller, Geh. Bau-Rath 4. AAB3a

Francke, Geh. Reg. Rath 2. LD2.

Dr. Christ, Geh. Reg. Rath LD2.

Hülfsarbeiter.

Sarrazin, Geh. Bau-R. 4. 2w. LD2.

Schelten, Reg. u. Bau-Rath 4. NL3

Just, Reg. Rath

Peters, Reg. Rath

Zinckeisen, Reg. u. Bau-Rath 4.

L. Böttger, Reg. u. Bau-Rath

Dr. Seibt, Prof., m. d. Ausführ. bez. Leitung d. Hauptnivellements a. d. Strömen, Kanälen rc. u. d. Ueberwachung d. Pegelbeobachtungen betraut LD2. MGrf4

P. Böttger, Reg. u. B. R.

Tiemann, Reg. u. Bau-Rath 4.

Hossfeld, Reg. u. Bau-Rath, Dozent an der techn. Hochschule

Thömer, Reg. u. Bau-Rath 4.

Technisches Bureau.

P. Böttger, Reg. und Bau-Rath, Vorsteher, s. auch oben

Technische Beamte.

Thiele, Bau-Rath 4.

Gnuschke, Ld. Bau-Insp.

Wiethoff, Ld. Bau-Insp. 2.

Lodemann, Bau-Insp. 2. OVEZ2 m. Schw.

Grunert, Land-Bau-Insp. 4. BL3b

Koerner, Ld. Bau-Insp.

Hein, Ld. Bau-Insp. LD2.

Diestel, Ld. Bau-Insp.

Körte, Wasser-Bau-Insp.

Buß, Wasser-Bau-Insp.

Geheime Revisoren.

Kind, Rechn. Rath 4.

Meyer, Rechn. Rath

Holz LD2.

Geheime exp. Sekretäre u. Kalkulatoren.

Kapler, Geh. Rechn. R., Vorsteh. 4. ÖFJ3

Könneberg, Rechn. Rath 4.

Uhlmann, Geh. Rechn. Rath 4.

Kühn, Rechn. Rath

Kunka, Rechn. Rath

Höhlmann, Rechn. Rath

Schnibbe, Rechn. Rath

Kaas, Rechn. Rath

Mahlke, Rechn. R. 2.

Vierhuff

Schröder

Tod

Junck

Maedler

Haaß

Geheime Registratoren.

Brunn, Geh. Kanzl. Rath, Vorsteh. 4. 3.

Milbrath, Kanzl. Rath 4.

Utke, Kanzl. Rath 4.

Gasse, Kanzl. Rath 4.

Plaschke, Kanzl. Rath

Ganz, Kanzl. Rath 4.

Bache, Kanzl. Rath 4.

Kumbier, Kanzl. Rath

Kaguse ◯R.

Reck, BrsL4b

Kartographisches Bureau und Plan-Kammer.

Liebenow, Geh. Rechn. Rath, Prof., Vorsteher, } s. auch Kartograph. Bureau der Abthl. I., II. u. IV.

Jung, Geh. Rechn. Rath, Geh. Rev. }

Müncheberg, Plankammer-Inspektor

Cornelius, Geh. Revisor, s. vorher

Bibliothek.

Grenarz, Rechn. Rath

Bureau-Kasse: Kapler, Geh. Rechn. Rath, Rendant, s. vorher

[Amtliche Publikations-Organe sind die Zeitschrift für Bauwesen und das neben derselben seit 1. April 1881 bei Ernst & Korn wöchentlich erscheinende Zentralblatt der Bau-Verwaltung. Letzteres bringt im amtlichen Theile Mittheilung aller wichtigen hier einschlagenden Verfügungen, desgl. über Personalien u. Bau-Ausführungen, im nicht amtlichen Theile Originalbeiträge aus allen Gebieten des Bauwesens, Mittheilungen über interessante in Fachblättern veröffentlichte Aufsätze, über neue Werke rc.]

Geheime Kanzlei.

Geh. Kanzl. Direktor: Hauptner, Kanzl. Rath

Geh. Kanzl. Inspektor: Schirmer

Ressort des Ministeriums.

Ressort der I., II. und IV. Abtheilung.

Die von diesen Abtheilungen ressortirenden Eisenbahn-Direktionen bezw. das Eisenbahn-Kommissariat in Berlin sind bei den Provinzial-Behörden an den betreffenden Stellen aufgeführt.

Ressort der III. Abtheilung.

1. Die Akademie des Bauwesens.

(W. 41. Leipzigerstr. Nr. 136.)

[Vergl. Allerh. Erl. vom 7. Mai 1880. StAz. Nr. 114 u. GS. S. 261.]

Dieselbe ist mit dem 1. Oktober 1880 an die Stelle der früheren technischen Bau-Deputation getreten. Sie ist eine berathende, dem Minister der öffentlichen Arbeiten untergeordnete Behörde, welche in Fragen des öffentlichen Bauwesens von hervorragender Bedeutung zu hören und namentlich berufen ist, das gesammte Baufach in künstlerischer und wissenschaftlicher Beziehung zu vertreten, wichtige öffentliche Bauunternehmungen zu beurtheilen, die Anwendung allgemeiner Grundsätze im öffentlichen Bauwesen zu berathen, neue Erfahrungen und Vorschläge in künstlerischer, wissenschaftlicher und bautechnischer Beziehung zu begutachten und sich mit der weiteren Ausbildung des Baufaches zu beschäftigen. Der

Akademie können auch Bauprojekte, welche von öffentlichen Korporationen auszuführen sind, zur Begutachtung vorgelegt werden. Die Akademie besteht aus einem Präsidenten, zwei Abtheilungsdirigenten, sowie der erforderlichen Anzahl von Mitgliedern und zerfällt in die Abtheilung für den Hochbau und die Abtheilung für das Ingenieur- und Maschinenwesen. Die Mitglieder der Akademie werden von Sr. Majestät dem Könige auf den Vorschlag des Ministers der öffentlichen Arbeiten ernannt. Alle drei Jahre scheidet in runder Zahl ein Drittel der Mitglieder aus. An Stelle der Ausgeschiedenen, welche das erste und zweite Mal durch das Loos bestimmt werden, ist nach Anhörung der Akademie eine dem Bedürfnisse entsprechende Anzahl neuer Mitglieder in Vorschlag zu bringen. Die Ausgeschiedenen können wieder vorgeschlagen werden. Den nicht zu Mitgliedern der Akademie ernannten technischen Räthen der Zentralbehörden ist auf Verlangen dieser Behörden die Theilnahme an den Verhandlungen ohne Stimmrecht in solchen Angelegenheiten gestattet, welche zu dem speziellen Geschäftskreise des ihnen übertragenen Referats gehören. Der Präsident und die Abtheilungsdirigenten werden von den Mitgliedern auf drei Jahre gewählt und von dem Könige bestätigt. Zur Mitgliedschaft befähigt sind alle dem Deutschen Reiche angehörigen Bau- und Maschinen-Techniker, welche sich durch hervorragende wissenschaftliche oder praktische Leistungen auszeichnen. Zu Mitgliedern der Abtheilung für den Hochbau können ausnahmsweise auch Künstler verwandter Fächer vorgeschlagen werden. Die Mitglieder sind entweder ordentliche oder außerordentliche. Erstere haben an den Sitzungen regelmäßig Theil zu nehmen, Letztere werden zu denselben nur in besonderen Fällen eingeladen. Die Mitgliedschaft ist als Ehrenamt mit einer Remuneration nicht verbunden. Die für die Akademie bestimmten Vorlagen werden derselben durch den Minister der öffentlichen Arbeiten zugefertigt. Die näheren Bestimmungen zur Ausführung des vorgedachten Erlasses sind durch die Instruktion des Ministers vom 27. Aug. 1880 (MBl.f.JV. 1880 S. 212) getroffen. In Betreff der der Akademie zur Beurtheilung zu unterbreitenden Bauunternehmungen vergl. »Nachweisung derjenigen öffentlichen Bauunternehmungen, welche nach Nr. 2 des Allerhöchsten Erlasses vom 7. Mai 1880 von der Akad. des Bauwesens zu beurtheilen sind«. StAnz. 1882 Nr. 63 u. ZBl.f.UV. 1882 S. 331 ff. Außerdem sind auch andere Projekte, bei welchen es sich vorzugsweise um die Wahrung des dabei in Betracht kommenden baukünstlerischen Interesses handelt und zwar ohne Rücksicht auf die Höhe des zu ihrer Ausführung erforderlichen Kostenaufwandes in gleicher Weise zu behandeln. Endlich ist der Superrevisions-Instanz vorbehalten, das Gutachten der Akademie zu erfordern, wenn sie aus irgend einer jedesmal näher zu bezeichnenden Veranlassung auf ein solches Werth legen sollte. Die Akademie des Bauwesens bildet zugleich das Kuratorium für die Ertelweinsche u. Hagensche Stipendienstiftung und sind demgemäß Anträge wegen Ertheilung der Stipendien an dieselbe zu richten.

Präsident (für 1. 10. 1892/93): **Spieker**, Ob. Bau-Direktor, s. Minist., Abthl. III.

Stellvertreter: **Ende**, Geh. Reg. Rath, Prof. an d. techn. Hochschule und Mitgl. des Senats der Akad. der Künste, s. das.

A. Abtheilung für den Hochbau.

1. Ordentliche Mitglieder.

Spieker, Ob. Bau-Direktor, s. vorher, Dirigent der Abthl. f. Hochbau

Ende, Geh. Reg. Rath ꝛc., s. vorher, Stellvertr. d. Abthl. Dirigenten

Adler, Geh. Ob. Bau-Rath u. Prof., s. Minist., Abthl. III.

Blankenstein, Stadt-Bau-Rath in Berlin ✠4. ✠3. JK3a

Cornelius, Wirkl. Geh. Ob. Reg. Rath in Berlin s. Min. d. Königl. Hauses

Emmerich, Geh. Bau-Rath bei der Minist. Bau-Komm., s. daselbst

von Großheim, Architekt u. Mitgl. der Akad. der Künste in Berlin, s. daselbst

A. Heyden, Bau-R., Mitgl. d. Ak. d. K., s. das.

Jacobsthal, Professor an der techn. Hochschule, s. das., Abthl. I.

Lorenz, Geh. Bau-Rath } **Rath**, Geh. Ob. Bau-Rath } s. Minist., Abthl. III.

Otzen, Geh. Reg. Rath, Mitgl. d. Sen. d. Akad. d. K., Prof. a. d. techn. Hochschule u. Vorsteher eines Meister-Atel. f. Architektur, s. Akademie d. Künste

Persius, Geh. Ob. Reg. u. vortr. Rath, sowie Konservator der Kunstdenkmäler, s. Minist. d. geistl. ꝛc. Angel., Abthl. II a.

Raschdorff, Geh. Reg. Rath, Mitgl. d. Sen. d. Akad. d. K., Prof. an d. techn. Hochschule, s. das., Abthl. I.

Schmieden, Bau-Rath, Mitgl. d. Akad. d. Künste, s. daselbst

2. Außerordentliche Mitglieder.

a. Hiesige.

Busse, Kgl. Geh. Ob. Reg. Rath, Direktor der Reichsdruckerei und Mitgl. der techn. Deputation f. Gewerbe, s. daselbst

Dr. Dohme, Geh. Reg. Rath, s. Kunstgew. Museum

H. Geselschap, Prof., Mitgl. d. Sen. d. Akad. d. K., s. daselbst

Hake, Geh. Post- u. vortr. R. i. Reichs-Postamt ✠4.

Dr. Jordan, Geh. Ob. Reg. u. vortr. Rath im Minist. d. geistl. ꝛc. Angel., s. daselbst, Abthl. I.

Kühn, Bau-Rath u. Prof. an d. techn. Hochschule, s. daselbst, Abthl. I.

Schaper, Prof., Bildhauer, Mitgl. des Senats der Akad. der Künste, s. daselbst

Dr. Schöne, Wirkl. Geh. Ob. Reg. u. vortr. Rath im Minist. der geistl. ꝛc. Angel. sowie Gen. Direkt. der Königl. Museen, s. daselbst

Schwechten, Bau-Rath, Mitgl. d. Sen. d. Akad. der Künste, s. daselbst

Voigtel, Geh. Ob. Bau-Rath und Abthl. Chef im Kriegs-Minist., s. daselbst Abthl. V.

v. Werner, Prof., Direktor der akad. Hochschule für die bildenden Künste u. Mitgl. des Senats d. Ak. d. K., s. daselbst

Zastrau, Geh. Bau-Rath, s. Minist., Abthl. III.

b. Auswärtige.

Dr. Durm, Großh. Badischer Bau-Direktor und Prof. in Karlsruhe GBZL2b GHP2b SN2b

v. Egle, Kgl. Württemb. Hof-Bau-Direktor in Stuttgart HEK2 WK3a m.Kr. WF2b

Giese, Bau-Rath, ordentl. Prof. für Hochbau am Königl. Sächs. Polytechnikum zu Dresden ✠4. SA3a

Hase, Geh. Reg. Rath, Prof. an der techn. Hochschule zu Hannover ꝛc., s. daselbst

Lang, Grhz. Bad. Ob. Bau-R., Direkt. u. Prof. f. Baukunst a. d. polytechn. Schule, auch Mitgl. d. Baudirektion in Karlsruhe GBZL3a m.E.

Lüdecke, Geh. Bau-Rath zu Breslau ✠4.

v. Siebert, Kgl. Bayer. Ob. Bau-Direktor in München ✠4. Er. B. BCV3 BHM2 BVK ÖFJ2

Voigtel, Geh. Reg. Rath, Dom-Baumeister zu Köln ✠3. ✠3. ✠3. GBZL3a m.E. WK3a

B. Abtheilung für Ingenieur- und Maschinenwesen.

1. Ordentliche Mitglieder.

Kinel, Kaiserl. Wirkl. Geh. Ob. Reg. Rath in Berlin, Dirigent d. Abthl. d. Ingen. u. Maschinenwesens ✠2. m. St. ✠1. ✠2w. BMV3a SA2b WF2b m. Schw.

Wiebe, Ob. Bau-Direktor, s. Minist., Abthl. III., Stellvertr. des Abthl. Dirigenten

Bänsch, Wirkl. Geh. Ob. Bau-Rath
Dresel, Geh. Ob. Bau-Rath
Kozlowski, Geh. Ob. Bau-Rath
} s. Minist., Abthl. III.

Lange, Geh. Bau-Rath

Müller-Breslau, Prof. an der techn. Hochschule

Pintsch (Richard), Kommerz. Rath

Se. Exc. Schneider, Wirkl. Geh. Rath, Minist. Direktor a. D., s. Wirkl. Geh. Räthe

Schröder, Geh Ob. Bau-Rath, s. Minist., Eis Abthl.

Schwedler, Wirkl. Geh. Ob. Bau-Rath in Berlin ✠2. ◯W. 1. GHP2b JK2a ÖFJ2

Siegert, Geh. Ob. Bau-Rath
Stambke, Geh. Ob. Bau-Rath
} s. Minist., Eis. Abthl.

Streckert, Geh. Ob. Reg. Rath im Reichs-Eisenbahn-Amt ✠2. REK1 HSEH2a WK2b

Wex, Wirkl. Geh. Ob. Bau-Rath, Eis. Direktions-Präsident, s. Prov. Brandenb., Eis. Behörden

2. Außerordentliche Mitglieder.

a. Hiesige.

Dieckhoff, Geh. Ob. Bau-Rath, s. Minist., Eis. Abthl.

Se. Exc. Dr. v. Helmholtz, Kais. Wirkl. Geh. Rath, Präsid. d. physikal.-techn. Reichs-Anst., Mitgl. d. Ak. d. W. u. Prof. an der Univ., s. daselbst

Dr. Hobrecht, Bau-Rath, Stadt-Bau-Rath ✠4. AAB3a GHP3a

Keller, Geh. Bau-Rath, s. Minist., Abthl. III.

Kunisch, Geh. Ob. Reg. Rath u. vortr. Rath im Minist. f. Landwirthsch. ꝛc., s. das. Abthl. III.

v. Münstermann, Reg. u. Bau-Rath im Minist. f. Landwirthschaft ꝛc., s. das. Abthl. I.

Veitmeyer, Zivil-Ingenieur ✠4. ✠3.

Wagner, Geh. Admiralitäts-R. a. D. ✠2. ✠2.

Dr. Zimmermann, Geh. Bau-R., s. Minist., Eis. Abthl.

b. Auswärtige.

Bauschinger, ord. Prof. f. techn. u. elementar. Mechanik, sowie graphische Statistik an der techn. Hochschule in München BHM3

Dr. v. Bauernfeind, Königl. Bayer. Geh. Rath, Dir. u. ord. Prof. d. techn. Hochschule in München, Mitgl. d. Königl. Bayer. obersten Schulraths u. d. Akademie d. W. zu München BCV3 BHM2 RSt2b SN2

v. Brockmann, Königl. Württemberg. Ob. Bau-Rath a. D. in Stuttgart WK3a m. Kr. WF2b

Ebermayer, Vorstand der Bau-Abtheilung bei der General-Direktion der Bayerischen Staatseisenbahnen, Ob. Reg. Rath in München ✠3. ✠2w. BHM3 BMV3b HSEH2b WK3b HSEH2b

Franzius, Hansestädt. Ob. Bau-Direkt. in Bremen ✠4. ✠2.

Grove, Prof. für Maschinenbaukunde an der techn. Hochschule zu München BHM3

Honsell, Grhzl. Bad. Bau-Direkt., Prof. i. Karlsruhe GBZL3a m.E. BHM2 GHP3a m.Kr. ÖFJ2 WK3a

Köpcke, Kgl. Sächs. Geh. Fin. Rath u. Mitgl. der Komm. für die Staatsprüfung der Techniker in Dresden SV3a GSF2b

Launhardt, Geh. Reg. Rath, Prof. an der techn. Hochschule zu Hannover, s. daselbst

Nehls, Hansestdt. Wass. Bau-Dir. zu Hamburg ✠3.

Dr. Scheffler, Hrzgl. Braunschw. Ob. Bau-Rath in Braunschweig ✠3. BrsL3a

Wöhler, Kais. Geh. Reg. Rath a. D. in Hannover ✠4. ✠3. ÖEK3

Dr. Zeuner, Kgl. Sächs. Geh. Rath, Prof. u. Direkt. des Polytechnik. zu Dresden SV2b SA2a JK3b

Bureau

(W. 41. Leipzigerstr. Nr. 136).

Köhler, Geh. Rechn. R. ✠4., Vorsteher
Warnecke, Geh. Rechn. Rath, Geh. exp. Sekr. u. Kalkulator ✠4. GHP3b
Wittig, Kanzl. Rath, Geh. Registrator ✠4. ◯ ÖTM2a
Schenck, Kanzl. Rath, Geh. Regstr. ✠2. LD1.

2. Das technische Ober-Prüfungsamt zur Abnahme der zweiten Hauptprüfung für den Staatsdienst im Baufache.

(W. 41. Leipzigerstr. Nr. 136.)

[Vergl. dazu: Vorschriften über die Ausbildung und Prüfung für den Staatsdienst im Baufache vom 6. Juli 1886 (Z. Bl. der Bauverwaltung 1886, Nr. 29, S. 285 ff. und Staats-Anz. Nr. 171, erste Beilage sowie alle Amtsblätter). Dieselben finden auf alle diejenigen Anwendung, welche die Laufbahn für den Staatsdienst im Herbst des Jahres 1886 oder später beginnen. Die den Abiturienten der Ober-Realschulen eingeräumte Berechtigung, nach dem akademischen Studium zu den Prüfungen im Bau- und Maschinenfache zugelassen zu werden, bleibt nur noch für diejenigen in Kraft, welche ihr Reifezeugniß vor Ende des Jahres 1889 erworben haben. Nach der durch Allerhöchsten Erlaß vom 1. December 1891 genehmigten Bekanntmachung des Staatsministeriums (Z. Bl. d. Bauverwaltung 1892, Nr. 9, S. 89 und Nr. 294 des Staats-Anz. v. 14. December 1891) wird vom 1. April 1892 ab den Reifezeugnissen der Ober-Realschule wieder die Anwartschaft auf Zulassung zu den Staatsprüfungen verliehen.

Der zweiten Hauptprüfung bei dem technischen Ober-Prüfungs-Amte in Berlin muß eine Vorprüfung und eine erste Hauptprüfung vorangegangen sein, für welche technische Prüfungsämter in Berlin, Hannover und Aachen bestehen. Das Studium kann auf den technischen Hochschulen in Berlin, Hannover und Aachen, sowie zufolge Erlasses der Minister der öffentl. Arbeiten und der geistl. Angeleg. vom 13. Septbr. 1887 (StAz. Nr. 218) auf denen zu München, Dresden, Stuttgart, Karlsruhe, Braunschweig u. Darmstadt mit derselben Wirkung für die diesseitigen Staats-Prüfungen zurückgelegt werden, wie auf den preuß. technischen Hochschulen.

An der Spitze des technischen Ober-Prüfungs-Amts steht ein vom Könige ernannter Präsident (Allerh. Erl. vom 1. April 1887, StAnz. 1887 Nr. 87).]

Für 1. April 1890/93.

Präsident: Wiebe, Ob. Bau-Direktor, s. vorh.
Stellvertreter: (fehlt z. Zt.)

Mitglieder.

Bänsch, Wirkl. Geh. Ob. Bau-Rath } s. Minist.,
Dresel, Geh. Bau-Rath } Abthl. III.
Ehlert, Geh. Bau-Rath, s. Minist., Eisenb. Abthl.
Emmerich, Geh. Bau-Rath, s. Minist. Bau-Kommission
Franz, Geh. Ob. Bau-Rath a. D. ☒2. ☆2.
Gebauer, Geh. Berg-R., s. Minist. f. Handel u. Gew.
Hinckeldeyn, Reg. u. Bau-R., s. Minist., Abth. III.
Hörmann, Prof., s. techn. Hochschule
Jungnickel, Geh. Ob. Bau-Rath, s. Minist., Eisenbahn-Abtheilungen
Keller, Geh. Bau-Rath } s. Minist.,
Kozlowski, Geh. Ob. Bau-Rath } Abthl. III.
Küll, Geh. Ob. Bau-R., s. Minist., Eisenb. Abthl.
Kühn, Bau-Rath, Prof., s. techn. Hochschule
Lorenz, Geh. Bau-Rath, s. Minist., Abthl. III.
Meyer, Prof., s. techn. Hochschule
Müller (Karl), Eis. Dir., s. Eis. Dir. in Berlin
Müller-Breslau, Prof., s. techn. Hochschule
Rath, Geh. Ob. Bau-Rath, s. Minist., Abthl. III.
Oberbeck, Geh. Ob. Reg. Rath im Reichsamt f. d. Verw. d. Reichseisenbahnen ☒2. I.D2.
Persius, Geh. Ob. Reg. Rath ꝛc., s. Minist. der geistl. ꝛc. Angel.
Reuleaux, Geh. Reg. Rath, Prof., s. techn. Hochschule
Schulze, Reg. u. Bau-Rath, s. Minist. Bau-Komm.
Siegert, Geh. Ob. Bau-Rath, s. Minist., Eis. Abth.
Spieker, Ob. Bau-Dir., s. Minist., Abth. III.
Stambke, Geh. Ob. Bau-Rath } s. Minist.,
Täger, Geh. Bau-Rath } Eis. Abthl.
Weber, Geh. Bau-Rath, s. Polizei-Präsidium
Wichert, Geh. Bau-Rath, s. Minist., Eis. Abthl.
Zastrau, Geh. Bau-Rath, s. Minist., Abthl. III.

Bureau wie bei 1.

3. Die technischen Prüfungsämter zur Abnahme der Vorprüfung und der ersten Hauptprüfung für den Staatsdienst im Bausache und für die Kaiserl. Marine im Schiffbau- und Maschinenbau-Fache.

[Vergl. dazu: Zirkular-Erl. betr. die praktische Ausbildung der Reg. Bauführer des Hoch- und des Ingenieurbaufaches vom 15. Nov. 1886 (ZBl. f. Bau-Verw. 1886 S. 455 St. Anz. 1886 Nr. 274 u. ZBl. f. UV. 1886 S. 755) — Zirkular-Erl. vom 21. Dez. 1886, betr. die praktische Ausbildung der Eleven und der Reg. Bauführer des Maschinenbau-Fachs (ZBl. f. Bau-Verw. 1887 S. 1). Vorschriften über die Ausbildung, Prüfung und Anstellung im Schiffbau- und Maschinenbau-Fache der Kaiserl. Marine vom 3. Januar 1890 und Uebergangs- und Ausführungsbestimmungen zu diesen Vorschriften vom demselben Tage (Anlage z. Marine-Verordn. Bl. Nr. 1 für 1890).]

Für 1. August 1890/93.

a. In Berlin.

(W. 41. Leipzigerstr. Nr. 136.)

Vorsitzender: **Oberbeck**, Geh. Ob. Reg. Rath und vortrag. Rath im Reichsamt f. d. Verw. d. Reichseisenbahnen, s. vorher

Abtheilung I.

Vorsteher: **Jungnickel**, Geh. Ober-Bau-Rath, s. Minist., Eisenbahn-Abtheilungen

Mitglieder.

Consentius, Prof.
Dr. Doergens, Geh. Reg. R., Prof. } s. techn. Hochschule
Erfurth, Landes-Vermess. Rath im Gen. Stabe d. Armee ☆4. ✠2w. JpV4 JK3b
Dr. Hauck, Geh. Reg. R., Prof., s. techn. Hochschule
Dr. Herzer, Prof., s. techn. Hochschule
Hoßfeld, Reg. u. Bau-Rath, s. Minist., Abthl. III.
Koch, Prof., s. techn. Hochschule
Körte, Wasser-Bau-Insp., s. Minist., Abthl. III.
Dr. Lampe, Prof.
Ludewig, Prof.
Dr. Paalzow, Prof.
Dr. Pietsch, Priv. Doz. } s. techn. Hochschule
Dr. Rüdorff, Prof.
Dr. Stahl, Prof.
Strack, Prof.

Abtheilung II.

Vorsteher: **Stambke**, Geh. Ober-Bau-Rath, s. Minist., Eisenbahn-Abtheilungen

Mitglieder.

Böttger (Paul), Reg. u. Bau-R., s. Min., Abthl. III.
Brandt, Prof., s. techn. Hochschule
Dietrich, Chef-Konstrukteur der Kaiserl. Marine, Geh. Admiralitätsrath b. Reichs-Marine-Amt, s. techn. Hochschule
Ehlert, Geh. Bau-Rath, s. Minist., Eis. Abthl.
Gebauer, Geh. Berg-Rath, s. Minist. für Handel und Gewerbe
Hörmann, Prof., s. techn Hochschule
Housselle, Reg. u. Bau-Rath, s. Eis. Direkt. zu Berlin
van Hüllen, Marine-Bau-Rath beim Reichs-Marine-Amt ☆4.
Jungnickel, Geh. Ob. Bau-R., s. Min., Eis. Abthl.
Kühn, Bau-Rath, Prof.
Meyer, Prof.
Müller-Breslau, Prof. } s. techn. Hochschule
Reimann, Geh. Bau-Rath, s. Minist. für Landwirthsch., Domänen u. Forsten, Abthl. I.
Riedler, Prof., s. techn. Hochschule
Schulze, Marine-Ober-Bau-Rath u. Maschinenbau-Ressort-Direktor beim Reichs-Marine-Amt ☒4. ☆4. I.D1.
Dr. Slaby, Geh. Reg. R., Prof., s. techn. Hochschule
Strangmeyer, Marine-Maschinen-Bauinspektor beim Reichs-Marine-Amt
Dr. Wedding, Geh. Berg-R., Prof., s. Berg-Akad.
Wehage, Kais. Reg. Rath, Mitgl. des Patentamts
Werner, Reg. u. Bau-Rath, s. Minist. Bau-Komm.
Wichert, Geh. Bau-Rath, s. Min., Eis. Abthl.
Wolff, Prof., s. techn. Hochschule

Bureau wie bei 1.

b. In den Provinzen,

s. techn. Hochschulen in Hannover u. Aachen.

Zum gemeinschaftlichen Ressort des Ministers der öffentl. Arbeiten, des Ministers für Handel und Gewerbe und des Ministers für Landwirthschaft, Domänen und Forsten gehören:

Der Landes-Eisenbahnrath und die Bezirks-Eisenbahnräthe.

[Vergl. Gesetz vom 1. Juni 1882, betr. die Einsetzung von Bezirks-Eisenbahnräthen und eines Landes-Eisenbahnraths für die Staats-Eisenbahnverwaltung (GS. S. 313).]

I. Der Landes-Eisenbahnrath zu Berlin

für die Zeit vom 1. Januar 1892/91

[Vergl. Verordnung, betr. die Wahlen der Mitglieder des Landes-Eisenbahnraths durch die Bezirks-Eisenbahnräthe vom 9. Dezember 1891 (GS. S. 373). Dieselbe ändert in einigen Punkten die frühere diesfallsige unter dem 9. Dezember 1885 ergangene Verordnung ab].

Vorsitzender.

Se. Exc. **Brefeld**, Wirkl. Geh. Rath, Direktor der Abthl. IV. im Minist. der öffentl. Arb., s. das.

Stellvertreter.

Fleck, Wirkl. Geh. Ob. Reg. Rath, Direktor der Abthl. II. im Minist. der öffentl. Arb., s. daselbst

Mitglieder u. Stellvertreter.

I. Berufen von den Ministern für Handel und Gewerbe, der Finanzen, für Landwirthschaft, Domänen und Forsten und der öffentlichen Arbeiten.

Mitglieder.

Frhr. v. **Hoiningen** gen. **Huene**, Rittergutsbes. zu Gr. Mahlendorf b. Grüben, Kr. Oppeln, Mitgl. d. Staatsraths u. d. AH., s. Staatsrath

v. **Hoppenstedt**, Lds. Oek. Rath zu Schladen, Prov. Hannover, s. Reg. Bez. Hildesheim, Domänen-Verwaltung

Gf. v. **Kanitz**, Rittergutsbes. zu Podangen bei Liebstadt, Reg. Bez. Königsberg, Kammerherr rc. s. Kammerherren (1879)

Kleine, Stadtrath u. Bergwerksdirektor z. Dortmund

Stengel, Fabrikbesitzer, Konsul a. D., Vors. des Ausschusses der Landschaft der Prov. Sachsen und Mitgl. d. AH. zu Staßfurt ⚒ 4.

Frhr. v. **Stumm-Halberg**, Geh. Kommz. Rath, Mitgl. d. Staatsraths und d. HH. zu Halberg, Kr. Saarbrücken, s. Herrenhaus

Frhr. v. **Tschammer u. Osten**, Kammerherr, Landesältester zu Dromsdorf, Kreis Striegau, s. Kammerherren (1886)

Dr. **Websky**, Geh. Kommerz. Rath zu Breslau, Vorsitzender der Handelskammer in Schweidnitz, Mitglied des Staatsraths und des Provinz. Ausschusses f. Schlesien, s. Staatsrath

v. **Woyrsch**, Geh. Reg. Rath u. Rittergutsbes. zu Pilsnitz bei Breslau, Mitgl. d. HH., s. daselbst

Stellvertreter.

Arnhold, Kommerz. Rath zu Berlin

Toms, Geh. Kommerz. Rath in Ratibor, Vorsitzender der Handelskammer in Oppeln rc., s. daselbst

Heine, Klostergutsbes. zu Hadmersleben, Reg. Bez. Magdeburg

Hubbe, Kommerz. Rath in Magdeburg

Lindemann, Geh. Reg. Rath, Oberbürgermeister. Mitgl. d. HH. in Düsseldorf, s. Reg. Bez. Düsseldorf, Bürgermeister

v. **Puttkamer**, Rittergutsbes. zu Gr. Plauth bei Freystadt, Prov. West-Preußen, Mitgl. d. Lds. Oek. Kolleg., s. daselbst

Scheeller, Geh. Kommerz Rath in Breslau, Mitgl. d. AH., s. daselbst

v. **Tiedemann**, Kammerherr, Rittergutsbes. auf Kranz, Kr. Meseritz, Mitgl. des AH., s. Kammerherren (1880)

Windthorst, Ob. Reg. Rath a. D., Oberbürgermeister, Mitgl. d. HH. in Münster, s. Reg. Bez. Münster, Bürgermeister

Winkelmann, Oek. Rath, Gutsbes. auf Röbbing bei Hiltrup, stellvertr. Mitglied d. Landschafts-Direktion für die Prov. Westfalen, sowie Mitgl. der Bez. Eis. Räthe zu Hannover und Köln u. des Bez. Ausch. d. Reg. Bez. Münster, s. daselbst

II. Gewählt von den Bezirks-Eisenbahnräthen:

1. Aus den Kreisen des Handelsstandes.

Mitglieder.

Bertelsmann (Konrad) zu Gadderbaum, Vorsitz. der Handelskammer in Bielefeld

Bethcke (Ludwig), Kommerz. Rath, Bankier in Halle a. S.

Bjoernsen, Senator, Fabrikant zu Altona

Damme, Geh. Kommerz. Rath, Vorsitz. der Handelskammer in Danzig, Mitgl. d. westpr. Provinzial-Raths, s. daselbst

Haurand, Kommerz. Rath zu Frankfurt a. M. GHH 3a

Lueg, Kommerz. Rath, General-Direktor der Gute Hoffnungs-Hütte, Aktienverein für Bergbau u. Hüttenbetrieb in Oberhausen ⚒ 4.

Mugdan (D.), Kaufmann zu Breslau

Nitzhaupt, Kommerz. und Admiralitäts-Rath a. D. in Königsberg i. Pr., s. Vorsteheramt der Kaufmannschaft daselbst

Waechter, Kommerz. Rath zu Stettin

Stellvertreter.

Böddinghaus jun., Fabrikbesitzer in Elberfeld

Henrich, Brauereibes. in Frankfurt a. M.

Kieseckamp, Kommerz. Rath in Münster

Oppé, Fabrikant in Mühlhausen i. Th

Peters, Kommerz. Rath, Stadtrath, Vorsteher der Aeltesten der Kaufmannschaft und stellvertr. Handelsrichter in Elbing, s. Reg. Bez. Danzig, Kaufmännische Korporationen

Pinkus, Kommerz. Rath zu Neustadt O. S.

Sarnow, Rathsherr u. Kaufmann, stellvertr. Handelsrichter in Stralsund

Sarten (August), Geh. Kommerz. Rath in Kiel, Vorsitzender der Handelskammer in Kiel

Scharffenorth, Portugiesischer Vice-Konsul in Memel

2. Aus den Kreisen der Industrie, von Vereinen und Korporationen.

Mitglieder.

Frentzel, Geh. Kommerzien-Rath, Präsident der Aeltesten der Kaufmannschaft in Berlin

Haarmann, Direktor der Aktiengesellschaft Eisen- u Stahlwerke zu Osnabrück, s. Handelskammer das.

Krug, Gen. Direktor in Halle a. S.

Lingner, Fabrikbes. i. Szymborcze b. Inowrazlaw ⚒ 4.

Dr. Ritter, Fürstl. Pleß'scher General-Direktor, Mitgl. d. Staatsraths und d. AH. zu Schloß Waldenburg, s. Staatsrath
Roth, Berg-Ingenieur zu Wetzlar
Servaes, Direktor des Hüttenwerks Phönix zu Ruhrort
Weyland, Kommerz. Rath, Hütten-Direktor u. Vorsitzender der Handelskammer in Siegen
van den Wyngaert, Direktor des Verbandes Deutscher Müller in Berlin ✠3.

Stellvertreter.

Bernhardi, Berg-Rath, General-Direktor zu Zalencie, Kr. Kattowitz ✠4.
Bourzutschky, Fabrikbes. in Wittenberg
Brauns, General-Direktor zu Dortmund
v. Coelln, Kommerz. Rath, Kaufmann in Hannover
Köpp, Fabrikbes., Vorsitzender der Handelskammer zu Wiesbaden
Langen, Geh. Kommerz. Rath in Köln, s. Bezirks-Eisenbahnrath in Köln
Milch, Kommerz. Rath in Posen
Werninghoff, Vorsteher der Aktiengesellschaft Braunkohlenwerke und Briquetfabriken »Eintracht« zu Berlin
Dr. Weigert, Stadtrath, Fabrikbesitzer zu Berlin

3. Aus den Kreisen der Land- und Forstwirthschaft.

Mitglieder.

Bieler, Rittergutsbes. auf Melno bei Graudenz, Mitgl. des Prov. Raths d. Prov. West-Preußen
Herstatt, Oek. Rath, Gutsbes. zu Marsdorf bei Frechen, Ldkr. Köln, Mitgl. des Bez. Eisenb. Raths zu Köln
Frhr. v. Hövel (Edmund) zu Haus Herbeck bei Hagen, Mitgl. des Lds. Oek. Kollegiums ꝛc., s. daselbst
v. Jordan, Amts-Rath zu Obisch bei Gramschütz, Prov. Schlesien, s. Kgl. Familiengüter
Oldenburg, Ober-Amtmann zu Wilhelmshof bei Hersfeld
Petersen, Hofbes. in Trögelsby bei Flensburg ✠4.
Frhr. u. Edler Herr v. Plotho, Rittergutsbesitzer auf Parey, Kr. Jerichow II., Erbkämmerer und Deichhauptm., s. Hof- u. Erbämter
Poll, Rittergutsbes. auf Gr. Samoklensk b. Nakel
v. Reden, Rittergutsbes. zu Franzburg bei Gehrden
v. Saldern, Rittergutsbes. zu Brallentin b. Dölitz ✠4. ✠2. ✠1. ✠1
Seydel, Gutsbes. zu Chelchen, Kr. Oletzko, Mitgl. des Verwaltungsraths der ostpr. landschaftlichen Darlehns-Kasse
v. Waldow, Ob. Forstmeister a. D. zu Dannenwalde im Großherzogthum Mecklenburg-Strelitz ✠3. ✠3. ✠1 AAB2b MWK2b

Stellvertreter.

v. Graß, Rittergutsbes. zu Klanin bei Gr. Starzin, Mitgl. d. HH., s. daselbst
v. Helldorf, Rittergutsbes. zu Zingst bei Nebra, Mitgl. d. Bez. Ausch. d. Reg. Bez. Merseburg, s. daselbst
Hinz, Ob. Forstm. in Cassel, s. Reg. daselbst
Kayser, Reg. u. Forst-Rath zu Breslau, s. Reg. daselbst
Dr. Frhr. v. Landsberg-Velen, Rittergutsbes. auf Schloß Velen, Kr. Borken, s. Reg. Bez. Münster, Bez. Ausschuß
Lieven, Gutsbesitzer zu Hilden bei Düsseldorf
Müller, Oekonomie-Rath zu Scherfeler Mühle, Kr. Rotenburg (Hannover)
Riebensahm, Rittergutsbes. zu Sophienberg bei Friedenberg, Prov. Ost-Preußen
v. Rohr, Rittergutsbes. zu Dannenwalde bei Kyritz
Wagner, Akademischer Forstmeister zu Greifswald, s. Univ. das.
Wenderff, Rittergutsbes. zu Zdziechowo bei Gnesen ✠4.

(ein Stellvertreter fehlt z. Zt.)

Ständiger Ausschuß.

(Die von den Ressort-Ministern berufenen Mitglieder sind durch ein vorgesetztes †, die aus dem Handelsstande gewählten durch einen vorgesetzten *, die aus der Industrie mit einem †, die aus der Land- und Forstwirthschaft mit einem × bezeichnet.)

Se. Exc. Brefeld, Wirkl. Geh. Rath u. Minist. Direktor, s. vorh., Vorsitzender
Fleck, Wirkl. Geh. Ob. Reg. Rath u. Minist. Direkt., s. vorh., Stellvertr. des Vorsitzenden
†Dr. Websky, Geh. Kommerz. Rath zu Breslau, s. vorher
×Frhr. v. Hövel (Edmund) zu Haus Herbeck, s. vorher
†Frentzel, Geh. Kommz. Rath, Präsident der Aeltesten der Kaufmannschaft in Berlin
*Laurand, Kommerz. Rath zu Frankfurt a. M., s. vorher

Stellvertreter.

†Stengel, Fabrikbesitzer, Konsul a. D. zu Staßfurt, s. vorher
×Frhr. u. Edler Herr v. Plotho, Rittergutsbes. auf Parey, s. vorh.
†Weyland, Kommerz. Rath, Hütten-Direktor in Siegen
*Damme, Geh. Kommerz. Rath in Danzig

II. Die Bezirks-Eisenbahnräthe

zu Berlin, Bromberg, Breslau, Magdeburg, Erfurt, Altona, Hannover, Frankfurt a. M. und Köln,

s. b. d. Prov. Brandenburg, Posen, Schlesien, Sachsen, Schleswig-Holstein, Hannover, Hessen-Nassau u. Rhein-Provinz, Bezirks-Eisenbahnräthe.

XI. Evangelischer Ober-Kirchenrath.

(W. Köthenerstr. Nr. 38.)

[Vergl. Allerhöchst. Erlaß und Reglement vom 29. Juli 1850 (GS. S. 343, 344 u. folg.); Ges. vom 3. Juni 1876, betr. die evangelische Kirchenverfassung in den acht älteren Provinzen der Monarchie (GS. S. 125 ff.), Kirchengemeinde- und Synodalordnung vom 10. September 1873 (GS. S. 417) und revidirte Instruktion zur Kirchengemeinde- und Synodalordnung vom 25. Januar 1882 (Kirchl. Gesetz- u. Verordn. Bl. 1882 S. 1 u. ff.); Allerhöchst. Erlaß vom 20. Januar 1876, betr. die Einführung einer General-Synodalordn. für die evangel. Landeskirche der acht älteren Provinzen der Monarchie (GS. 1876 S. 7) u. Verordnung vom 5. September 1877, betr. den Uebergang der Verwaltung der Angelegenheiten der evangel. Landeskirche auf den Evangelischen Ober-Kirchenrath und die Konsistorien in den älteren Provinzen der Monarchie (GS. S. 215 u. ff.).]

Präsident.

Se. Exc. D. Dr. Barkhausen, Wirkl. Geh. Rath ✠2.m.St.

Geistlicher Vize-Präsident.

D. Frhr. v. der Goltz, Wirkl. Ob. Konsist. Rath (mit dem Range der Räthe I. Kl.), Propst bei St. Petri und Professor an der Universität ✠2.

Ordentliche Mitglieder.

D. Kögel, Ob. Hof- u. Domprediger (mit dem Range der Räthe I. Kl.) ꝛc., s. Domkirche in Berlin

D. Richter, evang. Feldpropst (mit dem Range der Räthe I. Kl.), s. Minist. der geistl. ꝛc. Angel.

Braun I., Ob. Konsist. Rath (mit dem Range der Räthe II. Kl.), weltl. Stellvertr. d. Präsidenten ✠3.

D. Braun II, Ob. Konsist. Rath, Gen. Superint. d. Neumark und d. Nieder-Lausitz, s. Konsist. d. Prov. Brandenburg

Hubert, Ob. Konsist. Rath (mit dem Range der Räthe II. Kl.) ✠4.

Döblin, Ob. Konsist. Rath

Moeller, Ob. Konsist. Rath ✠4.

Kuttig, Ob. Konsist. Rath ✠4.

Außerdem sind im Kollegium beschäftigt:

Nösl, Ob. Konsist. Rath ✠4.

D. Kleinert, Ob. Konsist. Rath u. Prof., s. Univ.

Dr. Reicke, Konsist. Assessor

Außerordentliche Mitglieder [der General-Synodal-Vorstand].

[Vergl. Kirchengesetz vom 26. Mai 1886, betr. Abänderung des § 22 Abs. 1 der General-Synodal-Ordn. vom 20. Januar 1876 (Kirchl. Gesetz- u. Verordn. Bl. 1886 S. 74).]

Vorsitzender: (fehlt z. Zt.)

D. Schulze, Gen. Superintend. zu Magdeburg, s. Konsist. daselbst; stellvertret. Vorsitzender

Dr. Krowein, Fabrikbes. in Elberfeld, s. Bez. Ausschuß in Düsseldorf; erster Beisitzer

Lic. theol. Holtzheuer, Superintend. in Weserlingen, zweiter Beisitzer

Keßler, Ld. Ger. Präs. in Königsberg, s. Prov. Preußen, Justiz-Behörden; dritter Beisitzer

Gf. v. Zieten-Schwerin, Mitgl. des HH. ꝛc., s. Herrenhaus; vierter Beisitzer

D. Dr. jur. & phil. Köstlin, Ob. Konsist. Rath und Prof. a. d. Univ. Halle a. S., s. daselbst; fünfter Beisitzer

Ersatzmänner der außerordentlichen Mitglieder.

Se. Exc. v. Wedel, Minister des Königl. Hauses, s. Minist. des Königl. Hauses; erster Ersatzmann

Gf. v. Rothkirch u. Trach (Edwin), Kammerhr. auf Panthenau; zweiter Ersatzmann, s. Kammerherren (1864)

Dr. Altmann, Just. R., Rechts-Anw. in Glogau; dritter Ersatzmann

Hahn, Oberverwaltungsgerichts-Rath in Berlin, s. Oberverwaltungsgericht; vierter Ersatzmann

Künstler, Superintend. in Tilsit; fünfter Ersatzmann

Sekretariat und Registratur.

Reimann, Geh. Rechn. Rath, Vorsteher des Bureaus ✠4. ✠3.

Lilge, Kanzl. Rath, Geh. Registrator ✠4.

Seefeldt, Rechn. Rath, Geh. exp. Sekr. u. Kalk. ✠4.

Beneke, Rechn. Rath, Geh. exp. Sekr. u. Kalk. ✠4.

Neutsch, Geh. exp. Sekr. u. Kalkulator

Röhrbrück, Geh. Registrator

Geheimer Kanzlei-Inspektor: Scheithauer, Kanzlei-Rath

Von dem Evangelischen Ober-Kirchenrath ressortiren ohne einer Provinzialinstanz unterstellt zu sein:

1. Das Zentral-Diakonissenhaus Bethanien in Berlin.

(SO. Mariannenplatz Nr. 1.)

[Allerhöchst bestätigtes Statut vom 23. März 1868, ergänzt durch Allerh. Erlaß vom 4. Dezbr. 1871.]

Protektorin.

Ihre Majestät die Kaiserin und Königin

Kuratorium.

Vorsitzender: Se. Exc. v. Lattre, Gen. d. Inf. z. D. 2.m.St. 4. 1. 2. BHM1a JM&L2b JK1 MGr2a ÖEK3 PCH1 WMV3 WF2a

Stellvertreter: Dr. v. Strauß u. Torney, Oberverwaltungsger. Rath, s. Oberverwaltungsgericht

Mitglieder.

Dr. v. Strauß u. Torney, s. vorher

N. Wilke, Just. Rath, Rechts-Anw. beim Kammergericht, s. daselbst

Dr. Mehlhausen, Geh. Ob. Med. Rath, Gen. Arzt I. Kl. z. D. 3. 4w. 2.m.St. 2w. BMV3a WF2b

Knak, Pastor an der Bethlehemskirche

Klara Hegel geb. v. Flottwell

Editha v. Wedel geb. v. Rose

Antonie Hermes geb. Harder II. 2.

Außerdem die Oberin, der erste Geistliche und die beiden dirigirenden Aerzte der Anstalt

Oberin.

Jenny Gräfin v. Keller

Anstalts-Geistliche.

Erster: Nehmiz, Pastor | Zweiter: Anders, Pred.

Dirigirende Aerzte.

a) der äußeren Station: Dr. Rose, Geh. Med. Rath, Prof., ordentl. Honorar-Prof. an der Univ. Berlin 3.Fr.B. 4w.

b) der inneren Station: Dr. v. Steinau-Steinrück, pralt. Arzt

Rendant: Rilcke

2. Die Domkirche in Berlin.

a. Kirchen-Ministerium.

D. Dr. Kögel, Ob. Hof- u. Domprediger (mit dem Range der Räthe I. Kl.), Schloß-Pfarr., Ob. Konsist. Rath, Mitgl. des Staatsraths, Kapit. d. Domstifts Brandenburg 2.m.St. 4. 1. 2. GBZL2a GE2a GIIP2a GLE2b MWK2a OV2b GSF2b HSEH2a

Vieregge, Konsist. Rath, zweiter Hof- u. Domprediger u. Mitgl. d. Konsist. d. Prov. Brandenb. 4. 3.

Faber, dritter Hof- u. Domprediger 4.

Krißinger, vierter Hof- u. Domprediger

b. Kirchen-Kollegium.

Präsident: Se. Exc. D. u. Dr. Hermes, Wirkl. Geh. Rath, s. Wirkl. Geh. Räthe

Mitglieder.

Die Geistlichen der Domkirche (s. vorh.) und:

Heim, Geh. Ob. Fin. Rath a. D. 2.m.St. 2. AAB2b BCV3 GLE2a ÖL3 RSt2 HSEH2b

Hegel, Geh. Reg. Rath, s. Min. d. geistl. ꝛc. Ang., Abthl. I.

Badstübner, Bau-Rath, erster Assessor, s. Pol. Präs., Abthl. III.

Gerold, Kaufmann, Hoflieferant, zweiter Assessor 4. LDI. ÖFJ3

Direktor des Domchors: Becker, Prof. u. Mitgl. des Senats der Akad. der Künste, s. daselbst

Rendant: Göhren, Rechn. Rath, Dom-Kapitels-Verwalter

Unter der Verwaltung des Dom-Kirchen-Kolleg. stehen:

1. Das Canitz de Beyne'sche Kur- u. Neumärkische reformirte Prediger- u. Schullehrer-Wittwenhaus.

(NW. Dorotheenstr. Nr. 24.)

Direktor: Krißinger, Hof- u. Domprediger, s. vorh.

2. Das Dom-Leih-Rentenhaus.

(NW. Dorotheenstr. Nr. 23, ehem. Rother Hof.)

Spezial-Aufseher: Vieregge, Konsist. Rath, Hof- u. Domprediger, s. vorher

3. Das Dom-Hospital nebst dazu gehörigem Krankenhause.

(NW. Georgenstr. Nr. 22 u. NW. Dorotheenstr. Nr. 23.)

Spezial-Aufseher: Faber, Hof- u. Domprediger, s. vorher

4. Das v. Götz'sche Wittwenhaus.

(NO. Kaiserstr. Nr. 19. 20.)

Spezial-Aufseher: Vieregge, Konsist. Rath, Hof- u. Domprediger, s. vorher

3. Das Dom-Kandidaten-Stift in Berlin.

(N. Oranienburgerstr. Nr. 76a.)

Verwaltungsrath.

Moeller, Ob. Konsist. Rath, s. Ev. Ob. Kirchenrath

D. Dr. Brückner, Wirkl. Ob. Konsist. Rath ꝛc., s. Dom-Kapitel zu Brandenburg

D. Dr. Kögel, Ob. Hof- u. Domprediger ꝛc., s. Domkirche in Berlin

Vieregge, Konsist. Rath, Hof- u. Domprediger, s. vorher

Faber, Hof- u. Domprediger, s. vorher

Krißinger, Hof- u. Domprediger, s. vorher

Ephorus: D. Dr. Kögel, Ob. Hofpred., ſ. vorh.
Inſpektor: Dr. Conrad
Stifts-Arzt: Dr. Aſchenborn
Rendant u. Stifts-Sekr.: Herrfurth, Rechn. R., Geh. exped. Sekr. u. Kalkul. im Miniſt. der geiſtl. ꝛc. Angel., ſ. daſelbſt

4. Das Kloſter zum heiligen Grabe in der Oſt-Prignitz.

Kuratorium.

(Daſſelbe übt in Gemäßheit Allerhöchſter Beſtimmung die Aufſicht über die Vermögens-Angelegenheiten des Stifts aus und beſteht aus einem rechtsverſtändigen, einem geiſtlichen und einem verwaltungskundigen Mitgliede, von welchem die beiden erſteren durch den Evangel. Ober-Kirchenrath, das letztere durch die Miniſter der geiſtl. ꝛc. Angelegenheiten und des Innern ernannt werden.)

Braun, Ob. Konſiſt. Rath, ſ. Ev. Ob. Kirchenrath, Vorſitzender
Harder, Geh. Ob. Reg. Rath, ſ. Hofſtaat J. M. der Kaiſerin und Königin
Braun, Ob. Konſiſt. Rath, General-Superintendent d. Neumark u. Niederlauſitz, ſ. Konſiſt. d. Prov. Brandenburg

Aebtiſſin: Adelheid v. Wenzel
Stiftspropſt: Faber, Hof- u. Domprediger
Stiftshauptmann: Petrenz, Geh. Ob. Juſt. Rath, Land-Ger. Präſident in Magdeburg, ſ. Land-Ger. Magdeburg
Stiftskaſſen-Rendant u. Stifts-Sekr.: Dittmar zu Heiligengrabe

Als Ordenszeichen iſt den Stiftsdamen vom heiligen Grabe von Friedrich dem Großen ein Kreuz verliehen, das an einem Cris de lin farbenen mit Silberſtreifen eingefaßten Bande befeſtigt iſt. Das Kreuz iſt weiß emaillirt mit Gold eingefaßt und auf der einen Seite mit den Worten: »Par grace«, welche in goldenen Buchſtaben auf einem Mittelſchilde von blauer Lafur ſtehen, geſchmückt; auf der andern Seite befindet ſich die Inſchrift: »pour la conservation de la maison royale«. In den Winkeln des Kreuzes finden ſich vier Paare zum Gebete aufgehobene Hände. Auf den Schenkeln des achtſpitzigen Kreuzes ſteht der Namenszug Königs Friedrich. Neben dieſem Kreuze tragen die Aebtiſſin und eingeführten Stiftsdamen auf der linken Bruſt noch einen eingeſtickten Stern.

5. Die Stiftung Mons Pietatis.

Direktorium.

Stechow, Prediger ✠ 4. ✠ 3.
Tappen, Vize-Präſident des Provinzial-Schul- u. d. Mediz. Kollegiums der Prov. Brandenburg, ſ. Prov. Schul-Kollegium daſelbſt
Moeller, Ob. Konſiſt. Rath, ſ. Ev. Ob. Kirchen-Rath
Expedition: Beneke, Rechn. R. beim Ev. Ob. Kirchenrath
Kalkulat., Journal u. Regiſtr.: Herrfurth, Rechn. R. } ſ. Min. d. geiſtl. ꝛc. Angeleg.
Rendantur: Reich, Geh. Kanzl. R. } ſ. Min. d. geiſtl. ꝛc. Angeleg.

6. Das Prediger-Seminar zu Wittenberg

(ſ. Prov. Sachſen S. 440).

7. Das Prediger-Seminar zu Soeſt

(ſ. Prov. Weſtfalen S. 559).

Außerdem befindet ſich in Beziehungen zu dem Evangeliſchen Ober-Kirchenrathe eine Anzahl evangel. Gemeinden des Auslandes, theils europäiſcher, theils außereuropäiſcher, welche entweder unter dem Patronate Sr. Majeſtät des Kaiſers und Königs ſtehen, oder ſich der Preußiſchen evangeliſchen Landeskirche mit Allerhöchſter Genehmigung angeſchloſſen und in Bezug auf Kultus und Disziplin ihrer Geiſtlichen der Aufſicht des Evangeliſchen Ober-Kirchenraths unterſtellt haben, oder endlich eine ſonſtige Verbindung mit letzterem unterhalten, insbeſondere deſſen Vermittelung bei der Wahl ihrer Geiſtlichen in Anſpruch nehmen.

Es ſind dies folgende Gemeinden:

A. In Europa:

in Großbritannien zu: Hull, Sunderland und Bradford
in Italien zu: Florenz, Genua, Rom u. Neapel
in d. Niederlanden zu: im Haag u. Rotterdam
in Portugal zu: Liſſabon
in Rumänien zu: Atmadſcha, Braila u. Jakobsonsthal, Bukareſt, Krajova, Galatz, Jaſſy, Piteſti u. Turnu-Severin
in der Schweiz: die ev. luth. Gemeinde in Genf
in Serbien zu: Belgrad
in Spanien zu: Barcelona
in der Türkei zu: Konſtantinopel

B. Im Orient:

zu: Smyrna, Beirut, Jeruſalem, Alexandrien, Kairo

C. In Süd-Amerika:

in Braſilien zu: Rio de Janeiro, St. Izabel, St. Leopoldina, Petropolis, Inſelſtraße bei Joinville, Curytiba
in Chili zu: Oſorno u. Puerto Montt
in den La Plata-Staaten zu: Buenos Aires, St. Karlos, St. Eſperanza und Montevideo

XII. Ober-Rechnungskammer in Potsdam.

[Vergl. Gesetze vom 27. März 1872, betr. die Einrichtung und Befugnisse der Ober-Rechnungskammer und betr. eine Zusatzbestimmung zum Art. 74 der Verf. Urkunde vom 31. Januar 1850 und zur Verordnung wegen Bildung der ersten Kammer vom 12. Oktober 1854 (GS. 1872 S. 278—284 u. S. 277); Regulativ über den Geschäftsgang bei der Ober-Rechnungskammer vom 22. September 1873 (GS. S. 459), sowie Allerh. Erlaß vom 27. Juli 1874 und 11. Mai 1877, betr. eine Aenderung dieses Regulativs (GS. 1874 S. 294 und GS. 1877 S. 130).]

Chef.

Se. Exc. v. Wolff, Wirkl. Geh. Rath, Chef-Präsident, Kapitular des Domstifts Brandenburg ☆2.m.St. ✠2w. LD2. ⚜ AAB2a BVK GHSK LEK1m.g.Kr. OV2a SA1 SSK HSEH2a SEK1 WK2b WV1

Direktoren.

Iffland, Vize-Präsident (m. d. Range d. Räthe I. Kl.), Ob. Rechnungskammer-Direktor ☆2. ✠4w. WK2b
Gf. v. der Goltz, Ober-Rechnungskammer-Direktor ☆3.
v. Nostitz, Ober-Rechnungskammer-Direktor ☆3.

Vortragende Räthe.

Schmidt, Geh. Ob. Rechn. Rath ☆3.
Reuscher, Geh. Ob. Rechn. Rath ☆3.
Schick, Geh. Ob. Rechn. Rath ☆3.
Henning, Geh. Ob. Rechn. Rath ☆3.
Wiedeburg, Geh. Ob. Rechn. Rath ☆4.
Benthin, Geh. Ob. Rechn. Rath ☆4. ✠2. LD2.
Liman, Geh. Ob. Rechn. Rath ☆3. LD2.
Dr. Koch, Geh. Ob. Rechn. Rath ☆4. LEK2
Köpel, Geh. Ob. Rechn. Rath ☆4.
Pieper, Geh. Ob. Rechn. Rath ☆4.
v. Bülow, Ob. Rechn. Rath ☆3. ⚜
v. François, Ob. Rechn. Rath ☆4. ⚜
Hommelsheim, Ob. Rechn. Rath LD2.
Betke, Ob. Rechn. Rath ☆4.
v. Podewils, Ob. Rechn. Rath ☆4.

Bureau des Chef-Präsidenten.

Frischmüller, Vorsteher, Geh. Rechn. Rath ☆4. | Rosbund, Rechn. Rath ☆4. JpHSch5

Geheime Rechnungs-Revisoren.

Gröbler, Geh. Rechn. Rath ☆3.
Wölkerling, Geh. Rechn. Rath ☆4.
Dreger sen., Geh. Rechn. Rath ☆4.
Salzwedel, Geh. Rechn. Rath ☆4 ☆3.
Börner, Geh. Rechn. Rath ☆4.
Berlin, Geh. Rechn. Rath ☆4.
Maaß, Geh. Rechn. Rath ☆4.
Over, Geh. Rechn. Rath ☆4.
Fritz, Geh. Rechn. Rath ☆4.
v. Wedelstädt, Geh. Rechn. Rath ☆4.
Mohr, Geh. Rechn. Rath ☆4.
Bernau, Geh. Rechn. Rath ☆4.
Büttner, Geh. Rechn. Rath ☆4.
Rietz, Rechn. Rath ☆4.
Hermes, Rechn. Rath ☆4. LD2.
Brucke, Rechn. Rath ☆4.
Poppendick, Rechn. Rath ☆4.
Schultz II., Rechn. Rath ☆4.
Kutschmann, Rechn. Rath ☆4.
Dietrich, Rechn. Rath ☆4.
Bütling, Rechn. Rath ☆4.
Webers I., Rechn. Rath ☆4.
Lir, Rechn. Rath ☆4.
Herzberg, Rechn. Rath
Krohn, Rechn. Rath LD2.
Marquardt, Rechn. Rath ✠2. LD2.
Schulze III., Rechn. Rath
Tobien, Rechn. Rath
Schwebs, Rechn. Rath
Krüger, Rechn. Rath
Wolschke, Rechn. Rath
Reinert, Rechn. Rath
Schreiber, Rechn. Rath
Netto, Rechn. Rath
Schmidt, Rechn. Rath
Wedding, Rechn. Rath
Redlich, Rechn. Rath
Busse, Rechn. Rath
Wigand, Rechn. Rath
Webers II., Rechn. Rath
Kleist, Rechn. Rath
Prätorius, Rechn. Rath
Hampf, Rechn. Rath
Schmalle, Rechn. Rath
Krämer I., Rechn. Rath
Schneider, Rechn. Rath
Scheurich, Rechn. Rath
Abbel, Rechn. Rath
Ullmann, Rechn. Rath
Wille, Rechn. Rath
Dreitzner, Rechn. Rath
Kuhl, Rechn. Rath
Dreßler
Mewes LD1.
Milark
Korn
Hallwachs
Purand
Boß
Bierotte
Krohne
Fischer
Krämer II.
Meißner
Möllermann
Schmüser
Spörl
Conrad ✠2.
Czechanowski
Thié
Richtmann
Prehm
Grubbert
Pieper
Röstel
Welsch
Trentzsch
Reißner
Franck
Werner
Arensmeyer
Lehmann
Wilde
Kerl LD2.
Kensch
Reiniger
Modrow
Fröhling
Barenthin
Franz
Dutzmann

Geheime revidirende Kalkulatoren.

Engelhardt	Krauſe	Langenfeld	Werwach
Kleinloff	Hein	Spieth	Hoke
Schulz LD2.	Becker	Peters	Rohz

Geheime Regiſtratoren.

Steinbacher, Kanzl. Rath ✠ 4.	Momberg, Kanzl. Rath	Roth	Kops
Heinze, Kanzl. Rath	Hönnicke	Eckert	Maaß

Geh. Kanzl. Direktor: Heine, Kanzlei-Rath

XIII. Die Häuſer des Landtages.

A. Herrenhaus.

[Das Herrenhaus, vordem Erſte Kammer, iſt auf Grund des Geſetzes vom 7. Mai 1853, betr. die Bildung der Erſten Kammer (GS S. 181), deſſen Beſtimmungen an Stelle der früheren Artikel 65—68 der Verf. Urkunde vom 31. Januar 1850 getreten ſind, aus Mitgliedern zuſammengeſetzt, welche der König mit erblicher Berechtigung oder auf Lebenszeit beruft.

In Ausführung des gedachten Geſetzes ſind ergangen und in Geltung: Allerh. Verordn. vom 12. Oktober 1854 wegen Bildung der Erſten Kammer (GS. S 541—544) — Allerh. Verordn. vom 10. November 1865, betr. die Erledigung der Vorbehalte wegen Bildung der Verbände des alten und des befeſtigten Grundbeſitzes — Landſchaftsbezirke — und wegen Wahl der Seitens dieſer Verbände und der Provinzialverbände der Grafen zu präſentirenden Mitglieder des Herrenhauſes (GS. S. 1077 bis 1099), ſowie Allerh. Erlaſſe vom 31. Oktober 1854, 29. September 1860, 26. Oktober 1867, 12. Mai 1876, 6. Oktober 1879 und 22. März 1892, betr. das Präſentationsrecht der Städte zur Erſten Kammer beziehentlich zum Herrenhauſe (MBl. f. V. 1854 S. 196, StAz. 1860 S. 1857, ebendaſelbſt 1867 S. 4181).

Nach Art. 62 der Verf. Urk. iſt die Uebereinſtimmung des Königs und beider Häuſer des Landtages zu jedem Geſetze erforderlich. Finanzgeſetz-Entwürfe und Staatshaushalts-Etats werden jedoch zuerſt dem Hauſe der Abgeordneten vorgelegt; letztere werden von dem Herrenhauſe im Ganzen angenommen oder abgelehnt. Vgl. außerdem: Geſetz vom 30. Mai 1855 (GS. S. 316), betr. die Abänderung der Verf. Urkunde vom 31. Januar 1850 in Anſehung der Benennung der Kammern und der Beſchlußfähigkeit der Erſten Kammer, ſowie Geſetz vom 27. März 1872, betreffend eine Zuſatzbeſtimmung zum Art. 74 der Verfaſſungs-Urkunde vom 31. Januar 1850 und zur Verordnung wegen Bildung der Erſten Kammer vom 12. Oktober 1854 (GS. S. 277).]

(Die mit einem * bezeichneten Mitglieder ſind zugleich zu Kreis-Syndiken beſtellt.)

a. Präſidium

[der Seſſion 1892].

Präſident.

Se. Durchl. Viktor Herzog von Ratibor, Fürſt von Corvey, Prinz zu Hohenlohe-Waldenburg-Schillingsfürſt, Gen. d. Kav. à l. s. der Armee, Mitgl. d. Staatsraths, auf Schloß Rauden bei Ratibor und auf Schloß Corvey bei Höxter ✠ m.Ktt. ✠ l. ✠ 2w. HEK1 GBdT GBZL1 FEL2a ✠ M.[GrKr.] ÖGV PpGr1 PpP1 HSEH1 †

Erſter Vize-Präſident.

Otto Frhr. v. Manteuffel auf Kroſſen bei Drahnsdorf, Landrath des Kreiſes Luckau ꝛc., ſ. Reg. Bez. Frankfurt, Landrathsämter

Zweiter Vize-Präſident.

Böttticher, Geh. Reg. Rath, Oberbürgermeiſter in Magdeburg, ſ. Reg. Bez. Magdeburg, Bürgermſtr.

b. Mitglieder.

1. Die Prinzen des Königl. Hauſes,

ſobald dieſelben nach erlangter Großjährigkeit von des Kaiſers und Königs Majeſtät in das Herrenhaus berufen werden.

2. Mitglieder mit erblicher Berechtigung.

a. Das Haupt des Fürſtl. Hauſes Hohenzollern.

Se. Königl. Hoheit Leopold Fürſt von Hohenzollern in Sigmaringen, Gen. d. Inf. u. Chef des Füſ. Regiments Fürſt Karl Anton v. Hohenzollern (Hohenzollernſches) Nr. 40, à l. s. des 1. Garde-Regiments z. F. ꝛc., ſ. Fürſtl. Haus Hohenzollern

b. Die Häupter der vormaligen Deutschen reichsständischen Häuser in den Königl. Preuß. Landen.

Se. Durchl. Aleris Fürst zu Bentheim-Bentheim u. Bentheim-Steinfurt zu Burgsteinfurt, Oberst-Lt. à l. s. der Armee ✠2. LEK1m.Schw. GLE1 MWK1 NL1 SN1 WV1 WK1 WF1

Se. Durchl. Gustav Fürst zu Bentheim-Tecklenburg-Rheda zu Rheda in Westfalen, Rittmeister à l. s. der Armee ✠2. HSEH3a m.Schw.

Se. Durchl. Rudolf Herzog von Croy-Dülmen zu Dülmen ☆1. ▭M.

Se. Durchl. Karl Egon Fürst zu Fürstenberg zu Donaueschingen, Rittmstr. à l. s. der Armee HEK1 GBdT GBZL1a ▭M. MWK1a PpGr1a SpJ2b WK1

Se. Durchl. Karl Fürst zu Isenburg-Birstein zu Birstein und Offenbach ⛨1. ÖGV TJ1

Se. Durchl. Ferdinand Fürst zu Isenburg und Büdingen z. Wächtersbach, Kr. Gelnhausen ▭GIIgLw

Se. Erlaucht Karl Gf. zu Isenburg und Büdingen zu Meerholz, Kr. Gelnhausen ▭CHW1

Se. Durchl. Leopold Fürst zu Salm-Salm, Wild- u. Rheingraf, Herzog von Hoogstraten zu Anholt ✠2.

Se. Durchl. Ludwig Fürst zu Sayn-Wittgenstein-Hohenstein, Major à l. s. der Armee zu Wittgenstein, Reg. Bez. Arnsberg ⛨2. ▭

Se. Durchl. Hermann Fürst zu Solms-Lich u. Hohensolms, Oberst à. l. s. d. Armee, zu Lich im Großherzogth. Hessen und zu Hohensolms, Kr. Wetzlar ⛨2.m.St. ☆1. ▭3.Er.B. ⛪ GHL1 GHP1 GUSK

Se. Durchl. Otto Fürst zu Stolberg-Wernigerode, Oberst-Kämmerer Sr. Maj. des Kaisers und Königs, Gen. d. Kav. à l. s. der Armee ꝛc. zu Berlin und Wernigerode, s. Oberst-Kämmerer-Amt

Se. Erlaucht Botho Gf. zu Stolberg-Roßla, Major à l. s. der Armee zu Roßla, Kr. Sangerhausen ⛨2.m.St. ☆1. ✠2. ▭ GHP1 ✝

Se. Erlaucht Alfred Gf. zu Stolberg-Stolberg zu Stolberg a. H. ⛨1. ▭

Se. Durchl. Wilhelm Fürst zu Wied, Gen. Lt. à l. s. des Königin Augusta Garde-Gren. Regts. Nr. 4 und des 4. Garde-Gren. Landw. Rgts. zu Neuwied und Schloß Monrepos ☆m.Ktt. ⛨3. ☆1. ✠1. ✠1. ⛪ HEK1 LSVM MWK1a NL1 NMW3a GLE1 RmSt1 m.Schw. HSEH1 NO1

[Zur Zeit ruhen die Stimmen: 1 für das Herzogthum Arenberg-Meppen und die Grafschaft Recklinghausen; 2. für die Aemter Braunfels und Greifenstein; 3. für die Grafschaft Gerstmar; 4 für die Herrschaft Ostrach; 5. für die Herrschaft Rödelheim mit Antheil Praunheim; 6. für die Standesherrschaft Schaumburg-Holzappel; 7. für die Standesherrschaft Westerburg und Schaded; 8. für die Grafschaft Wittgenstein (Anth. Berleburg)]

c. Die übrigen Mitglieder mit erblicher Berechtigung.

Robert Gf. v. Althann, Fideikomm. Besitzer auf Mittelwalde, Kr. Habelschwerdt ▭M.

Se. Exc. Ludwig Gf. v. der Asseburg-Falkenstein, Vize-Ober-Jägermeister auf Meisdorf bei Ermsleben, s. Vize-Ober-Hofchargen

Se. Exc. Ulrich Gf. v. Behr-Negendank, Wirkl. Geh. Rath, Kammerherr, Erb-Küchenmeister im Fürstenthum Rügen und der Lande Barth und Ober-Präsident a. D. auf Semlow ⛨2 m.St. ☆1. ⛨2. ⛨2. ▭3.Er.B. ⛨3. ⛪

Se. Durchl. Gustav Prinz Biron von Kurland, freier Standesherr u. Kreisdep. auf Gr. Wartenberg ⛨2.

Se. Durchl. Otto Fürst von Bismarck, Herzog von Lauenburg, Gen. Oberst der Kavallerie mit dem Range eines Gen. Feldmarschalls, Erb-Ober-Jägermeister im Herzogthum Pommern, Ehren-Doktor der Univ. Halle, Göttingen, Tübingen und Erlangen, sowie Ehren-D. der Univ. Gießen zu Friedrichsruh und Varzin ⛨m.Br. ⛨ ⛨ 1.m.Br. ⛨1.m.Br. ⛨3. ✠1. LD1. ⛪Chr.K. ◯R. HG1 AABI GBdTm.g.Kette 1.Br. BHm St 1 Br. BL1Mil.Gr.Kr. BL1 BrsL1 DD1 FEL1 GE1 GIIgLw GHL1 GHP1 JpChr JAn MR1 MWK1b NL1 GLE1 ÖSt1m.Br. ÖEK1 OV1m.g.Kr.u.Schw. PpCHm.Br. PrP.d Sch.m.Br. PrS&L1 PTH1 RmSt1 RAd1.Br.ꝛc. SRm.Br. GSF1m.Br. HSEH1 SbWA1 SSer SmWE1 SpGV TnH TJm.m.Br. TO1m.Br. WK11.Br. ZSt1 [Fürstenklasse]

Se. Durchl. Gebhard Fürst Blücher von Wahlstatt auf Krieblowitz bei Kanth ▭M.

Friedrich Gf. v. Brühl, freier Standesherr zu Pförten in der Nieder-Lausitz ☆1. PpGr1a PpP1 ✝

Se. Durchl. Karl Fürst zu Carolath-Beuthen, Gf. v. Schönaich, Major à l s. d. Armee und Amtsvorsteher zu Karolath, Kr. Freistadt in Schlesien ☆1. SpJ1

Se. Fürstl. Gnaden Heinrich Prinz von Schönaich-Carolath, freier Standesherr auf Amtitz, Majoratsbesitzer und Rittmeister à l. s. der Armee ⛨4. ⛪ REK1 HSEH1 SpCH1.2a

August Gf. v. Dönhoff-Friedrichstein, Fideikomm. Besitzer auf Schloß Friedrichstein b. Königsberg i. Pr., Leg. Rath u. Kammerherr., s. Kammerherren (1882)

Friedrich Burggf. und Gf. zu Dohna-Lauck, Kammerherr, Majoratsherr auf Lauck bei Mühlhausen in Ostpreußen, s. Kammerherren (1886)

Se. Exc. Richard Burggf. und Gf. zu Dohna-Schlobitten, Land-Hofmeister im Königreich Preußen, Leg. R. u. Kammerherr zu Schlobitten, Kr. Pr. Holland ⛨ ⛪K. JM&L2a

Adolf Burggf. und Gf. zu Dohna-Schlodien, Kammerherr und Majoratsbes. auf Schlodien, Kr. Pr. Holland, s. Kammerherren (1890)

Konrad Gf. v. Dyhrn, Frhr. zu Schönau, Fideikommißherr auf Reesewitz, Kr. Oels

Se. Exc. Franz Egon Gf. v. Fürstenberg-Herdringen, Erb-Truchseß im Herzogthum Westfalen zu Herdringen ▭2. ☆1. ⛪3.Er.B. ▭M.

Emil v. Butzmerow, Standesherr, Schloß-Hauptm. von Königs-Wusterhausen und Kammerherr auf Groß-Leuthen bei Birkenhainchen, Kr. Lübben, s. Schloß-Hauptleute

Se. Durchl. **Hermann Fürst von Hatzfeldt-Trachenberg**, Oberst-Schenk, Standesherr, Ob. Lieut. à l. s. der Armee, Kr. Dep. u. Landes-Aeltester auf Trachenberg, s. Oberste Hofchargen

Se. Durchl. **Alfred Fürst von Hatzfeldt-Wildenburg**, Standesherr zu Schloß Schönstein bei Wissen ✠3. ✠1. ✉M.

Guido Gf. Henckel v. Donnersmarck auf Neudeck, Erb-Ober-Land-Mundschenk im Herzogthum Schlesien, Mitgl. des Staatsraths ✠2.m.St. ✠2w. HSEIII

Se. Hoh. **Ernst** Landgraf zu **Hessen** zu Philippsthal, Hauptm. à l. s. d. Armee ✠ GIIgLw m.Kr. TnNJ1 WK1

Se. Hoh. **Aleris** Landgf. von **Hessen-Philippsthal-Barchfeld** zu Schloß Augustenau bei Herleshausen, Gen. Maj. à l. s. d. Armee ✠ CHW4 GIIgLw GHL1 LSVM GSF1 HSEH1

Se. Durchl. **Hugo Fürst zu Hohenlohe-Oehringen**, Herzog von Ujest, General der Inf. à l. s. der Armee zu Slawentzitz bei Ujest, Kr. Rosel ✠ ✠1. ✠1. ✠2w. ✉1 HEK1 CHW1 GBJT GBZL1 GIIgLw GIISK RA2 GSF1 HSEH1 WK1 WF1 WO

Se. Durchl. **Friedr. Wilh. Prinz zu Hohenlohe-Ingelfingen**, Gen. der Kav. à l. s. d. Armee und Gen. Adj. Sr. Maj. des Kaisers u. Königs zu Koschentin, s. Milit. Gefolge des Kaisers und Königs

Ernst Gf. v. Houwald, Standesherr auf Straupitz ✠2. ✉1

Edzard Gf. zu Inn- u. Knyphausen-Lütetsburg, Edler Herr zu Lütetsburg u. Bergum, Hannoverscher Kammerherr u. Landschaftsrath zu Lütetsburg in Ostfriesland HG3 HEA3a

Hugo Gf. v. Keyserling, Gf. zu Rautenburg, Kammerherr, Fideikommißbesitzer auf Schloß Rautenburg bei Pappienen, s. Kammerherren (1887)

Friedrich Gf. v. Landsberg-Velen u. Gemen, Standesherr zu Schloß Gemen, Kr. Borken ✠3. ✉M. [Gr.Kr.]

Se. Durchl. **Karl Fürst von Lichnowsky**, Gf. zu **Werdenberg**, Edler Herr zu Woschütz, Gen. Lt. à l. s. der Armee zu Kuchelna u. Kreuzenort, Kr. Ratibor ✠ BrsL1 ✉M. PpP1

Maximilian Gf. zu Lynar, Standesherr auf Schloß Lübbenau, Kr. Kalau ✠2. ✉1 WMVK1

Se. Exc. **Georg Herbert Gf. zu Münster** auf Derneburg bei Hildesheim, außerordentl. und bevollm. Botschafter in Paris, s. Ministerium der auswärt. Angel., Kaiserl. u. Königl. Gesandtschaften

Friedrich Ludwig Graf v. Pfeil-Burghauß, Majoratsbes. der Herrschaft Laasan zu Hirschberg i. Schl. ✉1

Se. Durchl. **Hans Heinrich XI. Fürst von Pleß**, Gf. v. Hochberg, freier Standesherr zu Fürstenstein, Oberst-Jägermeister, Gen. Lt. à l. s. der Armee u. Mitgl. d. Staatsraths zu Pleß, s. Oberste Hofchargen

Se. Durchl. **Wilhelm Fürst und Herr zu Putbus**, Erb-Land-Marschall im Fürstenthum Rügen u. der Lande Barth, Gen. Major à l. s. der Armee ꝛc. zu Putbus ✠ ✠2.m.St. in Br. ✠2.m.Joh. ✠2w. BMV2a MMV2 SW1

Eugen Hans Edler Herr zu Putlitz, Erbmarschall der Kurmark Brandenburg, Kreisdeputirter auf Laaske, Kr. Ost-Prignitz, s. Erb-Aemter

Se. Durchl. **Hugo Fürst von Radolin**, Fideikommißbesitzer der Grafschaft Jarotschin, Kr. Pleschen, Wirkl. Geh. Rath, Oberst-Truchseß, Kammerherr und außerord. u. bevollm. Botschafter in Konstantinopel, s. Min. d. ausw. Ang., Kgl. u. Kgl. Gesandtschaften

Se. Durchl. **Ferdinand Fürst Radziwill** zu Berlin und auf Schloß Antonin, Kr. Ostrowo ✠2. ✉M. PpGr1

Se. Durchl. **Viktor Herzog von Ratibor**, Fürst von Corvey, Prinz zu Hohenlohe-Waldenburg-Schillingsfürst, Gen. d. Kavallerie à l. s. der Armee ꝛc. auf Schloß Rauden bei Ratibor, s. Präsidium

Wilhelm Gf. v. Redern, Legations-Rath a. D. auf Görlsdorf bei Angermünde und zu Berlin ✠4. ✠2. LD1. BHM2 PCH2 RSt2a SpCH1.2a

Se. Durchl. **Arthur Fürst zu Rheina-Wolbeck**, Gf. v. Cannoy-Clervaux auf Schloß Ventlage bei Rheine, Prov. Westfalen

Georg Riedesel Frhr. zu Eisenbach, Erbmarschall in Kurhessen auf Schloß Altenburg bei Alsfeld u. in Darmstadt ✠2. ✉1 GHVM

Se. Durchl. **Leopold Fürst u. Altgraf zu Salm-Reifferscheid-Krautheim u. Dyck**, Erbmarschall des Kurstifts Köln auf Schloß Dyck bei Glehn GBZL3a PpGr1a WF1

Georg Gf. v. Schlieben, Schloß-Hauptmann von Königsberg i. Pr., Majoratsbesitzer auf Sanditten, Kr. Weblau, s. Schloß-Hauptleute

Dietrich Gf. v. der Schulenburg, Standesherr auf Lieberose, Landrath des Kr. Lübben, s. Reg. Bez. Frankfurt, Lehnsh. Aemter

Sigismund Gf. Skórzewski-Radomice, Majoratsbesitzer auf Schwarzenau (Czerniejewo), Kreis Gnesen PpGr2

Se. Durchl. **Friedrich Fürst zu Solms-Baruth**, Standesherr auf Golßen, Kr. Luckau ✠2. ✠3.m.Joh. ✠2w. ✉1 SA2b WMVK1

Peter Gf. zu Solms-Sonnewalde, Standesherr auf Sonnewalde ✠4. ✠3. ✠2. ✉1 SpOS2

Ernſt Gf. v. Steinberg, Majoratsherr auf Schloß Brüggen a. L., Kammerherr, ſ. Kammerherren (1888)

Se. Durchl. Anton Fürſt Sulkowski auf Schloß Reiſen ✠2. LD2.

Anton v. Taczanowski, Kammerherr, Majoratsbeſitzer auf Taczanow, Kr. Pleſchen

Karl Gf. v. Wedel, Edler Herr zu Gödens u. Evenburg auf Schloß Evenburg bei Leer in Oſtfriesland ✠ HG4 HEA3a

Se. Exc. Georg Gf. u. Herr v. Werthern-Beichlingen, Wirkl. Geh. Rath u. Kammerherr, Beſitzer der Fideikommißherrſchaft Grafſchaft Beichlingen auf Schloß Beichlingen, ſ. Kammerherren (1851)

Paul Gf. Yorck v. Wartenburg, Hauptm. à l. s. der Armee, Fideikommiß- und Majoratsbeſitzer auf Klein-Oels ✠3. ✠4. ✠2.m.St. ✠3. ✠2. MMV2

[Zur Zeit ruhen die Stimmen für: 1. die Grafſchaft Boitzenburg; 2. die freie Standesherrſchaft Drehna; 3. die Standesherrſchaft Neu-Hardenberg; 4. das Fürſtenthum Krotoſchin; 5. das Majorat Obrzycko und Wielzyn; 6. die Herrſchaft Karlsruhe (Kr. Oppeln); 7. die freie Standesherrſchaft Fürſtenſtein; 8. die freie Standesherrſchaft Goſchütz; 9. die freie Standesherrſchaft Kynaſt; 10. das Majorat Grafenort; 11. das Fürſtenthum Jägerndorf und Troppau; 12. das Fideikommiß Langenbielau; 13. die freie Standesherrſchaft Militſch; 14. die freie Standesherrſchaft Muskau; 15. die freie Standesherrſchaft Beuthen und Tarnowitz-Neudeck; 16. die Majoratsherrſchaft Ober-Glogau; 17. das Fürſtenthum Oels; 18. das Fürſtenthum Sagan; 19. die Majoratsherrſchaft Ober-, Mittel- und Nieder-Peterswaldau; 20. das Amt Walter-Nienburg; 21. die Herrſchaft Kappenberg und Scheda; 22. das Gräflich Weſtphalenſche Fideikommiß; 23. das Fideikommiß Sayn.]

3. Auf Lebenszeit berufene Mitglieder.

a. Die Inhaber der vier großen Hof-Aemter im Königreich Preußen.

Se. Exc. Richard Burggf. und Gf. zu Dohna-Schlobitten, Land-Hofmeiſter im Königreich Preußen, Kammerherr, Leg. R. zu Schlobitten, Kr. Pr. Holland, ſ. vorh. Mitglieder m. erbl. Berechtigung

Se. Exc. Heinrich Gf. v. Lehndorff, Ober-Burggraf im Königreich Preußen, Gen. d. Kav., Gen. Adjut. Sr. Maj. des Kaiſers u. Königs, auf Warglitten und Landkeim im Kr. Fiſchhauſen u. zu Berlin, ſ. Milit. Gefolge des Kaiſers u. Königs

*Se. Exc. Ernſt v. Holleben, Kanzler im Königreich Preußen, Ober-Landesgerichts-Präſident in Königsberg i. Pr., ſ. daſelbſt

Se. Exc. Richard Gf. zu Eulenburg-Praſſen, Ober-Marſchall im Königreich Preußen, Majoratsherr auf Leunenburg-Praſſen ✠2. ✠3. ✠2. ✠1

[Zur Zeit ruht 1 Stimme (Landhofmeiſter) wegen zweifacher Berechtigung.]

b. Aus beſonderem Allerhöchſten Vertrauen berufene Mitglieder.

v. Bemberg-Flamersheim, Rittergutsbeſ., Präſid. des landwirthſch. Vereins für die Rheinprovinz, Mitglied des Landesökonomie-Kollegiums und des deutſchen Landwirthſch. Raths auf Burg Flamersheim, Kr. Rheinbach ✠4.

† Gf. v. Berlepſch, Erbkämmerer in Kurheſſen auf Schloß Berlepſch bei Witzenhauſen ✠2. ✠1

v. Bethmann-Hollweg, Landrath a. D. auf Hohenfinow ✠3. ✠2w. BMV3a

Se. Exc. Dr. Boſſe, Staats-Miniſter und Miniſter der geiſtl. ꝛc. Angel. zu Berlin, ſ. Miniſt. der geiſtl. ꝛc. Angel.

Bredt, Geh. Reg. Rath in Honnef a. Rhein ✠3. ✠3. Kr. B.

Gf. v. Brockdorff-Ahlefeldt, Erbherr auf Aſchberg, Kr. Plön, Beſitzer des Ritterguts Ehinow im Kr. Lauenburg i. Pm. ✠4. ✠2. ✠K.

v. Bülow, Erblandmarſchall im Herzogth. Lauenburg auf Gudow ✠2.m.St. ✠2.m.St. ✠

Gf. v. dem Busſche-Ippenburg gen. v. Keſſell, Schloß-Hauptmann von Osnabrück auf Ippenburg, Amt Wittlage, ſ. Schloß-Hauptleute

Se. Exc. Camphauſen, Staats-Miniſter in Berlin, ſ. inaktive Staats-Miniſter

*Dr. Dambach, Wirkl. Geh. Ob. Poſtrath (mit dem Range der Räthe I. Kl.), Abthl. Dirigent im Reichs-Poſt-Amt, a. o. Prof. der Rechte an der Univ. Berlin, Vorſitzender der Sachverſt. Vereine zu Berlin, ſ. Miniſt. der geiſtl. ꝛc. Angel., Sachverſtändigen-Vereine

Dr. Dernburg, Geh. Juſt. Rath, ordentl. Prof. der Rechte an der Univ. Berlin, ſ. daſelbſt

Se. Exc. Burggraf u. Gf. zu Dohna-Finckenſtein, Burggraf von Marienburg, Kammerherr und Fideikommiß-Beſitzer auf Finckenſtein, Kreis Roſenberg in Weſtpr., ſ. Schloß-Hauptleute

*Drenkmann, Präſident d. Kammergerichts, Wirkl. Geh. Ob. Juſt. Rath (mit dem Range der Räthe I. Kl.) in Berlin, ſ. Kammergericht

*Eggeling, Senats-Präſident des Kammergerichts, Wirkl. Geh. Ob. Juſt. Rath (mit dem Range der Räthe I. Kl.) in Berlin, ſ. Kammergericht

Gf. v. Frankenberg u. Ludwigsdorf, Frhr. v. Schellendorf auf Tillowitz bei Falkenberg in Schleſien, Mitglied d. Staatsraths ꝛc., ſ. daſ.

*Se. Exc. Dr. v. Friedberg, Staats-Miniſter in Berlin, ſ. Inaktive Staats-Miniſter

*Se. Exc. Dr. Grimm, Wirkl. Geh. Rath in Wiesbaden, ſ. Wirkl. Geh. Räthe

v. Helldorff, Rittergutsbesitzer, Kammerherr und Mitgl. des Staatsraths auf Schloß Bedra bei Querfurt, s. Kammerherren (1876)

• Se. Exc. Dr. Henrici, Kaiserl. Wirkl. Geh. Rath, Senats-Präsident des Reichsgerichts a. D. in Berlin ✠2. ✠1. DD3 GSF2a HSEII2a

• Ittenbach, Kaiserl. Wirkl Geh. Ob. Just. Rath (mit dem Range der Räthe I. Kl.), General-Auditeur der Armee u. der Marine, Mitgl. des Staatsraths zu Berlin, s. Kriegs-Ministerium, General-Auditoriat

• Dr. Koch, Präsid. des Reichsbank-Direktoriums (mit dem Range der Räthe I. Kl.) zu Berlin ✠2.m.St. ✠3.Er.B. BVK TM1

Se. Fürstl. Gnaden D. Kopp, Fürstbischof von Breslau, Mitglied des Staatsraths ꝛc., s. daselbst

Se. Exc. v. Levetzow, Wirkl. Geh. Rath, Landesdirektor der Prov. Brandenburg, Mitgl. des Staatsraths und Kanzler des Johanniter-Ordens in Berlin u. auf Gossow, s. Provinzial-Verband der Prov. Brandenburg

• Dr. Loersch, Geh. Just. Rath, ordentl. Prof. der Rechte an der Univ. Bonn, s. daselbst

Se. Exc. Gf. v. Matuschka, Frhr. v. Greiffenclau, Schloß-Hptm. von Wiesbaden und Kammerherr auf Schloß Vollrads bei Winkel im Rheingau, s. Schloß-Hauptleute

Dr. v. Mevissen, Geh. Kommerz. Rath zu Köln, Mitgl. d. Staatsraths ꝛc., s. Staatsrath

• Dr. Meyer, Senats-Präsident des Ober-Landes-Gerichts in Celle, Geh. Ob. Just. Rath, s. Ob. Landes-Ger. Celle

v. Neumann, Leg. Rath a. D. und Amtsvorsteher auf Gerbstedt im Mansfelder Seekreis ✠2. GBZL2b

• Se. Exc. v. Ohlschläger, Kaiserl. Wirkl. Geh. Rath, Präsident des Reichsgerichts in Leipzig, Mitgl. d. Staatsraths ✠2.m.St. GHP2a SA1

(Zur Ausübung des Rechts auf Sitz und Stimme wegen Wohnsitzes außerhalb Preußens zur Zeit nicht befugt)

Se. Exc. Persius, Wirkl. Geh. Rath, Präsident des Oberverwaltungsger., Mitgl. d. Staatsraths in Berlin, s. Oberverwaltungsgericht

Se. Durchl. Anton Fürst Radziwill, Gen. d. Art., General-Adjutant Sr. Majestät des Kaisers und Königs zu Berlin, s. Milit. Gefolge des Kaisers und Königs

Se. Durchl. Heinrich VII. Prinz Reuß j. L. auf Trebschen bei Züllichau, General der Kav. und General-Adj. Sr. Maj. des Kaisers und Königs, außerord. und bevollm. Botschafter in Wien ꝛc., s. Minist. der auswärt. Ang., K. u. K. Gesandtschaften

Se. Durchl. Heinrich XIII. Prinz Reuß j. L. auf Baschkow, Kr. Krotoschin, Gen. der Kav. à l. s. d. Armee u. Gen. à l. s. Sr. Majestät des Kaisers und Königs, s. Milit. Gefolge des Kaisers und Königs

Gf. Kurt v. Keventlou, Propst d. adeligen Konvents Preetz zu Preetz, s. Prov. Schleswig-Holstein, Adelige Klöster

• Dr. v. Schelling, Staats- und Justiz-Minister in Berlin, s. Justiz-Ministerium

Dr. Frhr. v. Scherlemer-Alst, Mitgl. des Staatsraths, Kr. Deputirter u. Rittergutsbes. auf Haus Alst bei Horstmar, Päpstlicher Geheim-Kämmerer, s. Staatsrath

Se. Exc. D. v. Seydewitz, Wirkl. Geh. Rath, Ob. Präsident der Prov. Schlesien, Kurator der Univ. Breslau in Breslau, s. Prov. Schlesien Ob. Präsident

Se. Exc. Dr. v. Stephan, Kaiserl. Wirkl. Geh. Rath, Staatssekretär des Reichs-Postamts, Mitglied des Staatsraths u. Kapitular des Domstifts zu Merseburg in Berlin ✠1. ✠2. ✠2. ✠2w. AAB1 GBZL1 BHM1 BL2b BrR2b DD1 FEL2a GHP1 JpV1 JK2b LEK1 MWK1b NL1 GLE1 ÖL1 ÖEK3 ÖFJ1 OV1 PCH1 RmK1 RSt1 SA1 GSF1 HSEH1 SEK1 SN1 NO2a SmK1 SpJ2b TO1 WV1 WF1

• Dr. Stölzel, Präsident der Just. Prüf. Komm. (mit dem Range der Räthe I. Kl.), vortrag. Rath im Just. Minist., ordentl. Honor. Prof. der Rechte an der Univ. Berlin, s. Justiz-Ministerium

Se. Exc. v. Stosch, Gen. d. Inf. z. D., à l. s. d. See-Offizier-Korps u. à l. s. d. Offiziere des See-Bat. m. d. Range eines Admirals zu Oestrich a. Rh. ✠2.m.St. ✠2. ✠1. AAB2a GBZL1 m. Schw. BHM1 BMV1 BL1 BrsL1 ChDDI.3 GE1 GHL2a JpV1 JM&L1 JK1 LSVM MWK1b MMV1 ÖL1 ÖFJ1 OV1 m. Schw. RAN ꝛc. SV1 m. KD. SA1 GSF1 HSEH2a NO1 SpMV4 TM1 WMV4

Frhr. v. Stumm-Halberg, Geb. Kommerz. Rath, Mitglied des Staatsraths, Kreis-Deputirter und Mitglied des Landes-Eisenb. Raths auf Halberg, Kreis Saarbrücken und zu Neunkirchen, Kreis Ottweiler ✠2. ✠2. ✠4.Er.B. ✠2. LD1. BL2b

Frhr. v. Unruhe-Bomst, Erbherr der Herrschaft Bomst, Schloß-Hptm. von Posen, Landrath des Kr. Bomst, s. Schloß-Hauptleute

Se. Exc. Gf. v. Waldersee, Gen. d. Kav., kommand. Gen. des IX. Armee-Korps, Gen. Adjut. Sr. Majestät des Kaisers und Königs zu Altona, s. Milit. Gefolge des Kaisers und Königs

Se. Exc. Frhr. v. Wilamowitz-Möllendorff, Ob. Präsid. der Prov Posen, Kammerherr ꝛc. zu Posen und auf Markowitz in der Prov. Posen, s. Prov. Posen, Ob. Präsident

Se. Exc. Frhr. v. Wilmowski, Wirkl. Geh. Rath u. Geh. Kab. Rath a. D. in Berlin, s. Wirkl. Geh. Räthe †

c. In Folge von Präsentation berufene Mitglieder:

1. Aus den nach der Verordnung vom 3. Februar 1847 zur Herren-Kurie des vereinigten Landtages berufenen Stiftern.

Dr. v. **Brandenstein**, Wirkl. Geh. Ob. Just. Rath (mit dem Range der Räthe I. Kl.), Präsid. des Ob. Lds. Ger. zu Naumburg u. Dechant d. Domstifts Merseburg, s. Prov. Sachsen, Justiz-Behörden

Se. Exc. v. **Klützow**, Wirkl. Geb. Rath, Haupt-Ritterschafts-Direktor und Dechant des Domstifts Brandenb. in Berlin, s. Prov. Brandenburg, Lbschftl. Kredit-Institute

Se. Exc. v. **Puttkamer**, Staats-Minister, Ober-Präsident der Provinz Pommern und Dechant des Domstifts Naumburg zu Stettin und auf Karzin bei Lübzow, s. Prov. Pommern, Ober-Präsident

2. Aus den Verbänden der in einer Provinz mit Rittergütern angesessenen Grafen.

Se. Exc. Gf. v. **der Groeben**, Gen. der Kav. z. D. auf Neudörfchen in Westpr. 1. 3. 3. 1. HG2 GBZL2b BCV3 GIII.3a JMAL2b ÖEK2 RSt2 GSF1 WK2b [Verband der Provinzen Ost- und West-Preußen]

Gf. v. **Hompesch**, Kammerherr und Kr. Dep. auf Rurich, Kr. Erkelenz, s. Kammerherren (1865) [Verband der Rhein-Provinz]

Gf. v. **Merveldt**, Schloß-Hauptmann von Münster, Kammerherr, Erbmarschall d. Fürstenth. Münster auf Westerwinkel, Kr. Lüdinghausen, s. Schloß-Hauptleute [Verband der Provinz Westfalen]

Gf. **Mielzyński** auf Jwno, Kr. Schroda 2. PpGrl [Verband der Provinz Posen]

Se. Exc. Gf. v. **Pückler-Burghauß**, Gen. Landschaftsdirektor von Schlesien, Ober-Mundschenk und Kammerherr auf Ob. Weistritz u. zu Breslau, s. Ob. Hofchargen [Verband der Prov. Schlesien]

Se. Erlaucht Gf. u. Herr v. **Schönburg-Glauchau**, Obr. Lt. à l. s. der Armee auf Gusew sowie auf Glauchau und Rochsburg im Königr. Sachsen 2.m.St. GBZL3a BCV1 SA1 HSEH1 NO3a SpCIII.3 [Verband der Provinz Brandenburg]

Gf. v. **der Schulenburg-Klinptsch u. Beetzendorf**, Obr. Lt. a. D. auf Beetzendorf, Kr. Salzwedel 3. 4. 3. 2. [Verband der Prov. Sachsen]

Gf. v. **Zieten-Schwerin**, Rittergutsbes., Mitgl. d. Staatsraths, d. Ev. Jeruf. Stiftung u. d. techn. Deput. f. d. Veterinärwesen, Werkmeister des Joh. Ordens u. Stiftshptm. auf Wustrau bei Neu-Ruppin u. auf Spantekow 3. 2. Ehr.K. HSEH4 [Verband d. Prov. Pommern]

3. Aus den Verbänden der durch ausgebreiteten Familienbesitz ausgezeichneten Geschlechter, welche mit diesem Recht begnadigt worden sind.

v. **Alvensleben**, Oberforstmeister und Mitdirigent der Abthl. für Steuern, Domänen und Forsten bei der Reg. zu Potsdam, sowie Mitglied des Hof-Jagdamts, s. Reg. zu Potsdam [Familien-Verband derer v. Alvensleben]

v. **Arnim**, Kammerherr auf Kröchlendorff bei Boitzenburg i. U. 2. [Familien-Verband derer v. Arnim]

v. **Borcke**, Rittergutsbes. auf Grabow bei Labes i. Pomm. 4. [Familien-Verband derer v. Borcke]

v. **Bredow**, Oberst z. D., Rittergutsbesitzer auf Zapel zu Charlottenburg 3. 1. MMV2 RSt2 [Familien-Verband derer v. Bredow]

Gf. v. **der Groeben**, Majoratsherr auf Ponarien bei Liebstadt, Kr. Mohrungen 2.m.St. [Familien-Verband derer v. der Groeben-Langheim]

v. **Kleist-Retzow**, Erb-Küchenmeister im Herzogth. Hinterpommern und im Fürstenthum Kammin, Rittergutsbes. auf Groß-Tychow, s. Erb-Aemter [Familien-Verband derer v. Kleist]

Gf. v. **Königsmarck**, Schloß-Hauptmann von Quedlinburg, Erb-Hofmstr. d. Kurmark Brandenburg u. Kammerhr. auf Schloß Plaue a. d. H. und auf Kamnitz, Kr. Tuchel, s. Schloß-Hauptleute [Familien-Verband der Grafen v. Königsmarck]

v. **der Osten**, General-Landschafts-Rath, Kreis-Deput. und Amtsvorsteher auf Blumberg, Kr. Randow 3. 4. [Familien-Verband derer v. der Osten]

Gf. v. **der Schulenburg**, Fideikommißbes. auf Wolfsburg bei Versfelde, Erbküchenmstr. d. Kurmark Brandenburg 4. [Familien-Verband derer v. der Schulenburg]

Se. Exc. Gf. v. **Schwerin**, Kammerhr., Erb-Küchenmeister in Alt-Vorpommern und Landschaftsrath auf Schwerinsburg b. Anklam 3. HSEH2b [Familien-Verband derer v. Schwerin]

Se. Exc. v. **Wedel**, Minister des Königl. Hauses, Kammerherr zu Berlin und auf Piesdorf, s. Ministerium des Königl. Hauses [Familien-Verband derer v. Wedel]

4. Aus den Verbänden (Landschafts-Bezirken) des alten und des befestigten Grundbesitzes.

(L. B. = Landschafts-Bezirk.)

v. **Arnim**, Kr. Deput. u. Rittergutsbes. auf Densen zu Schwedt a. O. [L. B. Uckermark]

v. **Bandemer**, Rittergutsbes. auf Gambin bei Stolp in Pommern [L. B. Herzogth. Wenden]

v. **Beerfelde**, Majoratsbes. auf Schloß Sommerfeld 4. 2. PrS&L3 SA3am.KD. [L. B. Krossen-Züllichau-Schwiebus]

† Gf. v. **Bnin-Bniński** auf Samostrzel bei Nakel, Kr. Wirsitz [L. B. Netz-Distrikt]

Gf. v. **Bodelschwingh-Plettenberg**, Erb-Marschall i. d. Grafsch. Mark und Kammerhr. zu Bodelschwingh bei Mengede, Kr. Dortmund, s. Kammerherren (1877) [L. B. Grafschaft Mark]

Frhr. v. **Bodenhausen**, Herzogl. Anhalt. Kammerherr, Kreis-Deput. u. Amtsvorsteher auf Radis bei Gräfenhainichen, Kreis Wittenberg 2. 4.Er.B. 3. AAB3a GE2a LEK1 MWK2b.m.Br HSEH2b [L. B. Obersachsen]

v. **Bonin**, Rittergutsbes., Kr. Deputirter auf Wulfflatzke, Kr. Neustettin 3. [L. B. Herzogthum Kassuben]

Gf. v. **Borcke**, Schloß-Hauptmann von Stettin, Rittergutsbes. auf Stargord, Kr. Regenwalde in Pommern, s. Schloß-Hauptleute [L. B. Rummin u. Hinter-Pommern]

v. **Brand**, Kammerhr., Rittergutsbes. auf Lauchstädt, Kr. Friedeberg, s. Kammerherren (1867) [L. B. Soldin]

v. **Bredow**, Rittergutsbes. auf Sentzke, Kr. West-Havelland, stellvertr. Mitglied des Bezirksausschusses zu Potsdam [L. B. Ruppin-Havelland]

v. **Breitenbauch**, Kammerherr, Rittergutsbesitzer und Landrath des Kreises Ziegenrück auf Burg Ranis, s. Reg. Bez. Erfurt, Landraths-Aemter [L. B. West-Thüringen]

v. **Brzeski**, Rittergutsbes. auf Jablkowo, Kreis Wongrowitz 3. [L. B. Gnesen]

Frhr. v. **Buddenbrock**, Kammerhr., Majoratsbes. u. Kreis-Deput. auf Kl. Ottlau, Kr. Marienwerder, s. Kammerhrn. (1879) [L. B. Marienburger Land]

Frhr. v. dem **Busche-Streithorst**, Majoratsbes. zu Thale a. Harz SA2b [L. B. Fürstenthum Halberstadt u. Grafschaft Wernigerode]

Burggf. u. Gf. zu **Dohna-Rosenau**, Kammerhr., Landes-Aeltester u. Kr. Deput. auf Kl. Rosenau, Kr. Lüben, s. Kammerherren (1882) [L. B. Fürstenthümer Liegnitz u. Wohlau]

v. **Dreßler**, Rittergutsbes. auf Schreitlaugken, Kr. Tilsit 4. 2. ○ [L. B. Littauen]

Gf. **Droste zu Vischering v. Nesselrode-Reichenstein**, Kammerherr auf Herten bei Recklinghausen 2w. [L. B. Kleve-Geldern mit Nieder-Berg und Nieder-Jülich]

Frhr. v. **Dürant de Sénégas**, Chevalier de Bonne, Landes-Aeltester d. Oberschl. Fürstenth. Landschaft auf Baranowitz, Kr. Rybnik 4. 1. MW2 [L. B. Fürstenthum Ratibor]

Gf. **Finck v. Finckenstein (Karl)**, Kammerherr, Fideikommißherr auf Alt-Madlitz, Kr. Lebus, s. Kammerherren (1888) [L. B. Lebus-Beeskow-Storkow]

Gf. **Finck v. Finckenstein (Konrad)**, Kammerhr., Erb-Amts-Hauptm. von Gilgenburg u. Fideikommißbesitzer auf Schönberg in Westpr., s. Kammerherren (1872) [L. B. Oberland (Mehrungen)]

Gf. v. **Fürstenberg**, Schloß-Hauptm. von Koblenz u. Kammerhr. auf Stammheim, Kr. Mülheim a. Rh., s. Schloß-Hauptleute [L. B. Kleve-Geldern mit Nieder-Berg und Nieder-Jülich]

Gf. v. **Garnier**, Majoratsherr u. Kr. Dep. auf Turawa, Kr. Oppeln 4. 2. LD2. M. [L. B. Fürstenthum Oppeln]

v. **Gerlach**, Landrath a. D., Vorsteher des Fräulein-Stifts in Kolberg und Fideikommißbesitzer auf Parsow, Kr. Köslin 3. 2. [L. B. Herzogthum Kassuben]

Frhr. v. **Gersdorff**, Rittergutsbes. auf Bauchwitz, Kr. Meseritz [Meseritz]

Frhr. **Geyr v. Schweppenburg**, Kammerherr, Majoratsbes. auf Müddersheim, s. Kammerherren (1879) [L. B. West-Jülich und Moselland]

v. **Gordon**, Kammerherr auf Laskowitz in Westpr., s. Kammerherren (1875) [L. B. Süd-Pomerellen]

v. **Gottberg**, Geh. Reg. Rath, Landrath des Kreises Friedland auf Gr. Klitten bei Domnau, s. Reg. Bez. Königsberg, Landraths-Aemter [L. B. Samland mit Natangen]

v. **Graß**, Rittergutsbesitzer und Kreis-Deputirter auf Klanin bei Groß-Starsin, Kr. Putzig 2. 2. LD1. [L. B. Nord-Pomerellen]

Heine, Rittergutsbesitzer auf Narkau, Kr. Dirschau 3. [L. B. Nord-Pomerellen]

v. **Helldorff**, Kr. Dep. auf St. Ulrich, Kr. Querfurt 4. 4. 2. [L. B. Ost-Thüringen]

Se. Exc. Gf. v. **Hochberg (Bolko)**, Besitzer der freien Minderstandesherrschaft Neuschloß auf Rohnstock, Kr. Volkenhain, Gen. Intendant der Kgl. Schauspiele in Berlin, mit dem persönl. Range einer Ober-Hofcharge, s. Ober-Hofchargen [L. B. Fürstenthum Oels]

Gf. v. **Hohenthal**, Rittergutsbesitzer auf Hohenprießnitz bei Eilenburg 2. [L. B. Obersachsen]

v. **Jerin**, Kammerherr auf Gesetz, Kr. Neisse 4. 2. [L. B. Neisse-Grottkau]

v. **Katte**, Fideikommißbes. auf Vieritz, Kr. Jerichow II 2w. [L. B. Herzogth. Magdeburg]

Gf. v. **Kleist**, Majoratsbes. auf Zützen, Kr. Luckau CHW4 [L. B. Nieder-Lausitz mit Kottbus]

Gf. v. **Klinckowstroem** auf Korklack, Rittergutsbes. und Landrath des Kr. Gerdauen, s. Reg. Bez. Königsberg, Landraths-Aemter [L. B. Samland mit Natangen]

v. **Klitzing**, Rittergutsbesitzer auf Charlottenhof, Kr. Landsberg a. W. 4. 2. [L. B. Neumark]

v. Koerber, Rittergutsbesitzer, Gen. Landschafts-Direktor auf Körberode bei Lessen (West-Preußen), s. Prov. West-Preußen, Ldschftl. Kredit-Institute [L. B. Kulmer Land]

Gf. v. Korff gen. Schmising (Klemens), Kammerherr u. Rittergutsbesitzer auf Tatenhausen, Kr. Halle in Westfalen, s. Kammerherren (1886) [L. B. Fürstenthum Münster, Grafschaft Ravensberg mit Paderborn u. Wiedenbrück]

v. Kosćielski, Rittergutsbes. auf Karczyn, Kreis Inowrazlaw PpGrl [L. B. Netzdistrikt]

v. Kunheim, Kammerherr u. Rittergutsbes. auf Spanden, Kr. Pr. Holland, s. Kammerherren [1887] [L. B. Oberland-Mohrungen]

Gf. Kwilecki, Rittergutsbesitzer auf Oporowo bei Wronke, Kr. Samter [L. B. Posen]

Frhr. v. Landsberg-Velen-Steinfurt auf Steinfurt bei Drensteinfurt, Kammerherr, Landrath des Landkr. Münster, s. Reg. Bez. Münster, Landraths-Aemter [L. B. Münsterland]

Frhr. v. Maltzahn auf Roidin bei Hohen-Mocker, Kr. Demmin, und in Ducherow, Kr. Anklam, Erbmarschall im Herzogth. Alt-Vorpomm. 2. 3. [L. B. Herzogth. Stettin]

v. Manteuffel, Rittergutsbes. auf Rebel, Kr. Belgard [L. B. Herzogth. Kassuben]

Frhr. v. Manteuffel auf Krossen bei Drahnsdorf, Landrath d. Kreises Luckau, Erster Vize-Präsident des Herrenhauses, s. Reg. Bez. Frankfurt, Landraths-Aemter [L. B. Niederlausitz und Kottbus]

Gf. v. Mirbach auf Sorquitten, Kr. Sensburg 4. [L. B. Masuren]

v. Morawski, Rittergutsbes. auf Kotowiecko bei Sobotka 3. PpP2 [L. B. Krotoschin]

Se. Exc. Gf. v. Nesselrode-Ehreshoven auf Ehreshoven bei Engelskirchen, vormals Ober-Hofmeister Ihrer Maj. der hochseligen Kaiserin und Königin Augusta (mit dem persönl. Range einer Ober-Hofcharge) und Kammerherr in Deutz-Köln und Koblenz, s. Kammerherren (1861) [L. B. Ob. Berg, Ob. Jülich und Ob. Rhein]

v. Nostitz-Jaenkendorf, s. v. Wiedebach

v. Nitykowski-Grellen, Rittergutsbes. auf Bremin bei Lnianno, W. Pr. [L. B. Süd-Pommerellen]

Gf. v. Pfeil auf Hausdorf, Direktor der Münsterberg-Glatzschen Fürstenthums-Landschaft, s. das. [L. B. Fürstenthum Münsterberg u. Grafschaft Glatz]

v. Pfuel, Rittergutsbes. auf Wilkendorf bei Strausberg, Kr. Hptm. u. Hpt. Ritterschafts-Direktor a. D. 3. 2. SA2b [L. B. Barnim]

v. Platen, Rittergutsbes. auf Venz, Kr. Rügen, in Stralsund 4. [L. B. Neu-Vorpommern u. Rügen]

v. Ploetz, Majoratsbes. auf Gr. Weckow im Kreise Kammin 4. 4. 2. AAB2b RA3 TM3 [L. B. Kammin u. Hinterpommern]

v. Puttkamer, Kammerherr, Fideikommißbes. auf Schlackow, Kr. Stolp, s. Kammerherren (1886) [L. B. Herzogth. Wenden]

Frhr. v. der Reck, Landrath des Mansfelder Gebirgskreises auf Schloß Mansfeld, s. Reg. Bez. Merseburg, Landraths-Aemter [L. B. Grafschaft Mansfelder Seekreis]

v. Reinersdorff-Paczensky u. Tenczin, Fideikommißbesitzer auf Ober-Stradam, Kr. Poln. Wartenberg 2. [L. B. Fürstenthum Oels]

v. Rexin, Majoratsbes. auf Wödtke bei Bresin 3. Er. B. [L. B. Lauenburg-Bütow]

v. Rochow, Rittergutsbes., Kreisdeputirter u. Amtsvorsteher auf Gelzow, Kr. Zauch-Belzig 2. [L. B. Zauch-Belzig-Teltow-Jüterbog-Luckenwalde]

v. Rohr, Kr. Deputirter und Amtsvorsteher auf Hohenwulsch bei Bismark [L. B. Altmark]

Gf. v. Rothkirch u. Trach, Kammerherr auf Bärsdorf bei Arnsdorf in Schlesien, s. Kammerherren (1871) [L. B. Fürstenth. Liegnitz u. Wohlau]

v. Schenk zu Tautenburg, Rittergutsbesitzer auf Doben, Kr. Angerburg [L. B. Masuren]

Se. Exc. Gf. v. Schlabrendorf u. Seppau, Erb-Ob. Landes-Baudirektor im Herzogth. Schlesien auf Seppau 4. m. Joh. 2. [L. B. Fürstenthum Glogau u. Herzogth. Sagan]

Frhr. v. Schlichting auf Schlichtingsheim, Kr. Fraustadt [L. B. Fürstenth. Liegnitz und Wohlau]

v. Schöning, Ldrth. a. D. u. Rittergutsbes. auf Sallentin, Kr. Pyritz, zu Stargard i. Pomm. 3. [L. B. Herzogth. Stettin]

Frhr. v. Schrötter, Majoratsbes. auf Gr. Wohnsdorf, Kr. Friedland 4. [Samland mit Natangen]

Gf. v. der Schulenburg-Angern, Landrath a. D. auf Angern bei Mahlwinkel 3. 2. m. St. 2w. [L. B. Herzogth. Magdeburg]

Gf. v. der Schulenburg-Burgscheidungen, Kammerherr auf Burgscheidungen, Kreis Querfurt, s. Kammerherren (1872) [L. B. Ost-Thüringen]

Gf. v. Sebert-Thoß, Kammerherr, Landes-Aeltester, Landrath a. D. auf Schloß Dobrau b. Krappitz 4. 2. m. St. [L. B. Fürstenth. Oppeln]

Se. Exc. Frhr. v. Solemacher-Antweiler, Schloß-Hauptm. von Brühl, Kammerherr u. Rittergutsbes. auf Schloß Wachendorf und zu Bonn, s. Schloß-Hauptleute [L. B. Ob. Berg u. Ob. Jülich mit Ob. Rhein]

v. Sperber, Rittergutsbesitzer auf Grauden bei Lengwethen [L. B. Littauen]

Frhr. v. Steinaecker, Landsch. Deput. auf Rosenfelde bei Bahn [L. B. Herzogth. Stettin]

Se. Exc. Wilhelm Gf. zu Stolberg-Wernigerode auf Jannowitz, General d. Kav., Chef des Drag. Regts. von Bredow (1. Schles.) Nr. 4 2. m. St. u. E. u. Schw. a. R. 1. 1. BMJ3 LEK1m. Schw. u. Kr. LSVMm. Schw. MWK1b MMV1 NgL1 RA3 RSt2m. Kr. [L. B. Fürstenth. Schweidnitz u. Jauer]

Se. Exc. Udo Gf. zu Stolberg Wernigerode, Ober-Präsident d. Prov. Ost-Preußen zu Königsberg und auf Kreppelhof b. Landeshut, Oberst-Lieut. à. l. s. der Armee, s. Prov. Ost-Preußen, Ober-Präsident [L. B. Fürstenthümer Schweidnitz und Jauer]

† Frhr. v. Tettau, Fideikommißbesitzer auf Tolks, Kr. Pr. Eylau 3. 2.m.St. [L. B. Samland mit Natangen]

Gf. v. Tschirschky-Renard, Majoratsbesitzer auf Schlanz, zu Gr. Strehlitz in Oberschlesien 2. [L. B. Fürstenthümer Breslau u. Brieg]

v. Voß-Wolffradt, Kammerherr u. Majoratsbes. auf Lüssow bei Gützkow 2. LD2. [L. B. Neu-Vorpommern u. Rügen]

Frhr. v. Wackerbarth gen. v. Bomsdorff, Kammerherr u. Rittergutsbes. auf Gr. Briesen, Kr. Kottbus, s. Kammerherren (1876) [L. B. Nieder-Lausitz mit Kottbus]

Frhr. v. Welczeck, Legations-Sekretär a. D. auf Laband, Kr. Tost-Gleiwitz 2. LD1. M. RSt3 SpCIII.2a [L. B. Fürstenthum Oppeln]

Frhr. v. Wendt-Papenhausen, Fideikommißbes. auf Gevelinghausen, Kr. Meschede 4. BSeG3 M. [L. B. Westfalen]

v. Wiedebach u. Nostitz-Jaenkendorf, Rittergutsbesitzer und Landes-Aeltester auf Wiesa, Kreis Rothenburg O./L. 2. MMV2 [L. B. Markgrafthum Ober-Lausitz]

v. Winterfeld, Rittergutsbesitzer auf Neuendorf bei Neustadt a. D. 2. [L. B. Prignitz]

v. Winterfeldt, Geh. Reg. Rath, Landrath des Kr. Prenzlau auf Menkin, s. Reg. Bez. Potsdam, Lbrths. Aemter [L. B. Uckermark]

Frhr. v. Winzingerode-Knorr, Geh. Reg. Rath auf Adelsborn und Wehnde, Kr. Worbis 4. 3. AAB3a HSEH2b SEK2 [L. B. Eichsfeld-Hohenstein]

v. Woyrsch, Geh. Reg. Rath, Deichhauptmann ꝛc. auf Pilsnitz bei Breslau 3. 2w. [L. B. Fürstenthümer Breslau und Brieg]

Frhr. v. Zedlitz-Leipe auf Kantchen, Stiftspropst u. Landes-Aeltester [L. B. Fürstenthümer-Schweidnitz u. Jauer]

v. Zoltowski, Kammerherr, Rittergutsbesitzer auf Czacz, Kr. Kosten [L. B. Fraustadt]

[Z. Zt. ruhen je eine Stimme f. d. Landschaftsbezirke: Ermland (Heilsberg), Neumark (Dramburg) u. Kulmer Land.]

5. Aus den Landes-Universitäten.

D. Dr. Bierling, Geh. Just. Rath, ord. Prof. der Rechte an der Univ. Greifswald, s. daselbst [f. d. Univ. Greifswald]

D. Dr. Dove, Geh. Just. Rath, ord. Prof. der Rechte an der Univ. Göttingen, s. daselbst [f. d. Univ. Göttingen]

Dr. Forchhammer, Geh. Reg. Rath, ord. Prof. der philosophischen Fakultät an der Univ. Kiel, s. daselbst [f. d. Univ. Kiel]

Dr. Hinschius, Geh. Just. Rath, ordentl. Prof. der Rechte an der Univ. in Berlin, s. daselbst [f. d. Univ. Berlin]

Dr. Knoblauch, Geh. Reg. Rath, ord. Prof. der philosoph. Fakultät in Halle u. Präsident der Leopoldino-Karolinischen Deutschen Akademie f. Naturforscher, s. Univ. Halle [f. d. Univ. Halle]

Dr. Nissen, Geh. Reg. Rath, ord. Prof. d. philos. Fakultät an der Univ. Bonn, s. daselbst [f. d. Univ. Bonn]

Dr. Roepell, Geh. Reg. Rath, ord. Prof. der philosoph. Fakultät an der Univ. Breslau, s. daselbst [f. d. Univ. Breslau] †

Dr. Ubbelohde, Geh. Just. Rath, ord. Prof. der Rechte an der Univ. Marburg, s. das. [f. d. Univ. Marburg]

[Zur Zeit ruht die Stimme für die Universität Königsberg.]

6. Aus denjenigen Städten, welchen das Präsentationsrecht Allerhöchst beigelegt worden ist.

Adickes, Oberbürgermeister in Frankfurt a. M., s. Reg. Bez. Wiesbaden, Bürgermeister

Dr. Baumbach, Oberbürgermeister in Danzig, s. Reg. Bez Danzig, Bürgermeister

Becker, Oberbürgermeister in Köln, s. Reg. Bez. Köln, Bürgermeister

Bender, Oberbürgermeister in Breslau, s. Reg. Bez. Breslau, Bürgermeister

Bleek, Oberbürgermeister in Minden, s. Reg. Bez. Minden, Bürgermeister

Bödcher, Oberbürgermeister in Halberstadt, s. Reg. Bez. Magdeburg, Bürgermeister

Böttticher, Geh. Reg. Rath, Oberbürgermeister in Magdeburg, zweiter Vize-Präsident, s. Reg. Bez. Magdeburg, Bürgermeister

Boie, Oberbürgermeister in Potsdam, s. Reg. Bez. Potsdam, Bürgermeister

Bräsicke, Oberbürgermeister in Bromberg, s. Reg. Bez. Bromberg, Bürgermeister

Bunnemann, Oberbürgermeister in Bielefeld, s. Reg. Bez. Minden, Bürgermeister

Elditt, Oberbürgermeister in Elbing, s. Reg. Bez. Danzig, Bürgermeister

Fuß, Oberbürgermeister in Kiel

Dr. Giese, Oberbürgermeister in Altona, s. Provinz Schleswig-Holstein, Bürgermeister

Hammer, Zweiter Bürgermeister in Brandenburg a. H.

Helfritz, Bürgermeister in Greifswald, s. Reg. Bez. Stralsund, Bürgermeister

Jaeger, Geh. Reg. Rath, Oberbürgermeister in Elberfeld, s. Reg. Bez. Düsseldorf, Bürgermeister

Dr. v. Ibell, Oberbürgermeister in Wiesbaden, s. Reg. Bez. Wiesbaden, Bürgermeister

v. Kemnitz, Oberbürgermeister in Frankfurt a. O., s. Reg. Bez. Frankfurt, Bürgermeister
Dr. Kohli, Erster Bürgermeister in Thorn
Küper, Oberbürgermeister in Krefeld, s. Reg. Bez. Düsseldorf, Bürgermeister
Lehr, Oberbürgermeister in Duisburg, s. Reg. Bez. Düsseldorf, Bürgermeister
Lindemann, Geh. Reg. Rath, Oberbürgermeister in Düsseldorf, s. Reg. Bez. Düsseldorf, Bürgermeister
Martins, Oberbürgermeister in Glogau, s. Reg. Bez. Liegnitz, Bürgermeister
Dr. Möllmann, Oberbürgermeister in Osnabrück, s. Reg. Bez. Osnabrück, Bürgermeister
de Nys, Oberbürgermeister in Trier, s. Reg. Bez. Trier, Bürgermeister
Oertel, Oberbürgermeister in Liegnitz, s. Reg. Bez. Liegnitz, Bürgermeister
Pelzer, Oberbürgermeister in Aachen, s. Reg. Bez. Aachen, Bürgermeister
Reichert, Oberbürgermeister in Görlitz, s. Reg. Bez. Liegnitz, Bürgermeister
Rieß, Just. Rath, Rechts-Anw. und Notar, sowie Mitgl. des Stadtraths in Cassel
Schmieding, Oberbürgermeister in Dortmund, s. Reg. Bez. Arnsberg, Bürgermeister
Schneider, Oberbürgermeister in Erfurt
Schüller, Oberbürgermeister in Koblenz, s. Reg. Bez. Koblenz, Bürgermeister
Dr. Schweineberg, Oberbürgermeister in Mühlhausen i. Th., s. Reg. Bez. Erfurt, Bürgermeister
Selke, Oberbürgermeister in Königsberg Pr., s. Reg. Bez. Königsberg, Bürgermeister
Spiritus, Oberbürgermeister in Bonn, s. Reg. Bez. Köln, Bürgermeister
Staude, Oberbürgermeister in Halle a. S., s. Reg. Bez. Merseburg, Bürgermeister
Struckmann, Oberbürgermeister in Hildesheim, s. Reg. Bez. Hildesheim, Bürgermeister
Tamms, Oberbürgermeister in Stralsund, s. Reg. Bez. Stralsund, Bürgermeister
Theune, Geh. Kommerz. Rath u. Stadtrath in Stettin ✠3.
Toosbüy, Geh. Reg. Rath, Oberbürgermeister in Flensburg, s. Reg. Bez. Schleswig, Bürgermstr.
Tramm, Stadtdirektor in Hannover, s. Reg. Bez. Hannover, Bürgermeister
Wegner, Oberbürgermeister in Barmen, s. Reg. Bez. Düsseldorf, Bürgermeister
Windthorst, Oberbürgermeister, Ob. Reg. R. a. D., in Münster i. W., s. Reg. Bez. Münster, Bürgermeister
Witting, Oberbürgermeister in Posen
Zelle, Oberbürgermstr. in Berlin, s. Stdtkr. Berlin VIII.
Zweigert, Oberbürgermeister in Essen a. d. Ruhr, s. Reg. Bez. Düsseldorf, Bürgermeister

[Zur Zeit ruhen die Stimmen für Memel und Nordhausen.]

c. Bureau.

Direktor: Dr. Meyel, Geh. Reg. Rath ✠3. ✠2. ✠3.Er.B. ✠3. BVK BrsL2b GHP2b GHSK GLE3b OV2b SA2b

Erster Registrator und Rendant der Bureau-Kasse: Krüger, Geh. Kanzl. Rath ✠4. ✠3. ✠4.Er.B. BHM4 BVK
Zweiter Registrator: Großmann, Kanzl. Rath ✠4.Er.B.
Bibliothekar: Luther
Dritter Registrator u. Kalkulator: Reißig
Vorsteher des stenographischen Bureaus: Otto

B. Das Haus der Abgeordneten.

[Das Haus der Abgeordneten, vordem Zweite Kammer, bestand nach Art. 69 der Verf. Urk. vom 31. Januar 1850 aus 350 Mitgliedern. In Folge Einverleibung der Hohenzollernschen Lande wurde durch Gesetz vom 30. April 1851, betr. die Abänderung des Art. 69 und die Ergänzung der Art. 66 und 115 der Verf. Urk. (Art. I, GS. S. 213), die Zahl der Mitglieder auf 352 festgestellt. Dieser Zahl traten durch Ges. vom 17. Mai 1867, betr. die Abänderung des Art. 69 der Verf. Urk. und des Art. I des Ges. vom 30. April 1851 (GS. S. 1481), 80 Abg. aus den 1866 neu erworbenen Landestheilen, sowie durch Ges. vom 23. Juni 1876, betr. die Vereinigung des Herzogth. Lauenburg mit der Preuß. Monarchie (GS. S. 169), noch 1 Abg. hinzu. Es beträgt demnach die Zahl der Abg. z. Zt. im Ganzen: 433.

Die Feststellung der Wahlbezirke für den Umfang der Monarchie vor 1866 ist durch das Gesetz vom 27. Juni 1860 (GS. S. 357 ff.) erfolgt, für die Provinzen Posen und Westpreußen aber durch § 2 des Gesetzes vom 6. Juni 1887 (GS. S. 197), betr. die Theilung von Kreisen in diesen Provinzen theilweise abgeändert. Für die seit 1866 mit der Monarchie vereinigten Landestheile sind in dieser Beziehung Bestimmungen ergangen: betreffs der Ortschaft Kaulsdorf und der Provinz Schleswig-Holstein durch das Gesetz vom 15. Februar 1872 (GS. S. 138, 139); wegen des Jadegebiets durch Gesetz vom 23. März 1873, betr. den Rechtszustand des Jadegebiets § 4 (GS. S. 108); bezüglich des Kreises Herzogthum Lauenburg durch § 2 des Ges. vom 23. Juni 1876, betr. die Vereinigung des Herzogthums Lauenburg mit der Preußischen Monarchie (GS. 1876 S. 169); wegen der Provinz Hannover durch § 1 der Kreisordnung für diese Provinz vom 6. Mai 1884 (GS. S. 181) u. wegen der Provinz Hessen-Nassau durch § 1 der Kreisordnung für diese Provinz vom 7. Juni 1885 (GS. S. 193).

Die Vorschriften für die Wahlen sind gegeben in der Verordn. vom 30. Mai 1849, betr. die Wahlen der Abgeordneten zur Zweiten Kammer, in dem interimistischen Wahlgesetz für die Wahlen zum Hause der Abgeordneten in den Fürstenthüm. Hohenzollern vom 30. April 1851 (GS. S. 216) und in dem Gesetz vom 11. März 1869 (GS. S. 481), betr. die fernere Geltung der Verordnung vom 30. Mai 1849 für die Wahlen zum Hause der Abgeordneten in den neu erworbenen Landestheilen. Dazu sind unter Aufhebung der früheren reglementarischen Bestimmungen ergangen: Reglement über die Ausführung der Wahlen zum Hause der Abgeordneten vom 4. September 1882 für den Umfang der Monarchie, ausschließl. der Hohenzollernschen Lande (StAnz. 1882 Nr. 212 Beil. 1 und StAnz. Nr. 213 Beil. 1), und Nachtrag dazu vom 22. August 1885 (StAnz. 1885 Nr. 29 u. in allen Amtsbl.), sowie Reglem. von demselben Tage über die Ausführung der Wahlen zum Hause der Abgeordneten in den Hohenzollernschen Landen (Hohenz. AVl. 1882 Extra-Beil. zu Nr. 37).

Die Legislatur-Periode des Hauses der Abgeordneten ist durch das Gesetz vom 27. Mai 1888, betr. die Abänderung des Art. 73 der Verfassungs-Urk. vom 31. Januar 1850 (GS. 1888 S. 137) auf fünf Jahre festgesetzt. Im Uebrigen sind in Betr. des Hauses der Abgeord. zu vgl. die Art. 69 – 85 der Verfassungs-Urk., sowie das Gesetz vom 27. März 1872, betreffend eine Zusatzbestimmung zum Art. 74 der Verfassungs-Urk. vom 31. Januar 1850 und zur Verordnung wegen Bildung der Ersten Kammer vom 12. Oktober 1854 (GS. 1872 S. 277).]

(Die in [ ] eingeschlossenen Worte bezeichnen den Wahlkreis, in welchem der betreffende Abgeordnete gewählt worden ist.)

a. Präsidium

(der Session 1892/93).

Präsident.

Se. Exc. v. Köller, Wirkl. Geh. Rath, Mitglied des Staatsraths, Rittergutsbesitzer auf Kantreck, s. Wirkl. Geh. Räthe

Erster Vize-Präsident.

Dr. Frhr. Heereman v. Zuydwyk, Regierungsrath a. D., Rittergutsbesitzer in Münster i. W.

⚜4. ✠2w. ⛨M. PpGrl

Zweiter Vize-Präsident.

v. Benda, Rittergutsbesitzer auf Rudow bei Berlin ⚜3.

b. Mitglieder.

Se. Exc. Dr. v. Achenbach, Staats-Minister, Ober-Präsident der Provinz Brandenburg und des Stadtkr. Berlin, s. Prov. Brandenb., Ob. Präs. [Wittgenstein-Siegen]

von der Acht, Rentner in Köln [Neuß-Grevenbroich-Krefeld]

Althaus, Geh. Reg. R. in Cassel, s. Reg. zu Cassel, Reg. Räthe [Landkreis Cassel-Witzenhausen]

Se. Durchl. Prinz von Arenberg, Rittmeister à l. s. der Armee, Legations-Sekretär a. D. in Berlin ✠2. ◯R. MWK3 RSt2 RRM1 [Schleiden-Malmedy-Montjoie]

Dr. Arendt in Berlin [Mansfelder See- und Mansfelder Gebirgskreis]

Dr. Avenarius, Amtsrichter in Greiffenberg Schl. [Bunzlau-Löwenberg]

Dr. Bachem, Rechtsanwalt in Köln a. Rh., s. Ob. Landesgericht zu Köln [Stadt Krefeld]

v. Balan, Polizei-Direktor in Potsdam, s. Reg. Bez. Potsdam, Poliz. Behörden [Rummelsburg-Schlawe]

Gf. v. Ballestrem, Majoratsherr, Päpstl. Geh. Kämmerer auf Plawniowitz b. Rudzinitz ⚜4. ✠2. BMV3b ⛨M. MMV2 PpGr1b [Meppen-Aschendorf-Hümmling]

v. Bandemer, Kammerherr, Fideikommißbes. auf Selesen bei Schmolsin, s. Kammerherren (1887) [Lauenburg-Bütow-Stolp]

Bartels, Geb. Ob. Reg. Rath, vortr. Rath im Reichsamt des Innern ⚜4. LD2. [Mansfelder See- u. Mansfelder Gebirgskreis]

Barth, General-Feuersozietäts-Direktor, Rittergutsbesitzer in Merseburg, s. Prov. Sachsen, Prov. Feuer-Sozietäten [Weißenfels-Naumburg-Zeitz]

Barthold, Amtsrath, Domänenpächter in Dahme, s. Reg. Bez. Potsdam, Domänen-Verwaltung [Jüterbog-Luckenwalde]

Bartmer, Hofbesitzer in Rennenberg [Stadtkr. Linden-Linden]

Dr. Gf. Bassewitz-Levetzow, Majoratsherr auf Kläden [Osterburg-Stendal]

v. Baumbach, Rittergutsbesitzer zu Ropperhausen [Homberg-Ziegenhain]

Dr. Beckmann, Landrath des Kreises Usingen [Oberlahnkreis-Usingen]

Gf. v. Behr auf Behrenhoff, Majoratsbes., Landrath d. Kr. Greifswald, s. Reg. Bez. Stralsund, Ldrths. Aemter [Grimmen-Greifswald]

v. Benda, Rittergutsbes. auf Rudow, Mitglied d. Provinzial-Raths der Prov. Brandenb., Zweiter Vize-Präs. d. AH., s. Präsidium [Wanzleben]

Bender, Kaufmann und Stadtverordneter in Vallendar [Neuß-Grevenbroich-Krefeld]

Berling, Kammerrath in Büchen [Kr. Herzogth. Lauenburg]

Biesenbach, Just. Rath, Rechts-Anw. in Düsseldorf [Stadt und Kreis Düsseldorf]

v. Bismarck, Rittergutsbesitzer auf Kniephof bei Gr. Sabow, Mitgl. des Bez. Ausschusses des Reg. Bez. Stettin, s. daselbst [Naugard-Regenwalde]

Dr. Bock, Rentner, Päpstl. Geh. Kämmerer in Aachen PpGr2.m.St. PpKpE&P [Eupen-Stadt u. Kreis Aachen]

Boecker, Gutsbesitzer, Amtsvorsteher in Uhrsleben [Wolmirstedt-Neuhaldensleben]

Bode, Amts-Ger. R. in Langensalza [Langensalza-Weißensee-Stadt und Kreis Mühlhausen i. Th.]

Frhr. v. Bodenhausen, Kammerherr auf Lebusa, Landrath des Kreises Schweinitz zu Herzberg, s. Reg. Bez. Merseburg, Ldrths. Aemter [Schweinitz-Wittenberg]

Bödiker, Ld. Ger. Rath in Hildesheim [Sieg-Mülheim a. Rh.-Wipperfürth]

Bohtz, Landrath des Kreises West-Sternberg und Rittergutsbesitzer auf Schmagorei bei Drossen, s. Reg. Bez. Frankfurt, Ldrths. Aemter [Ost- u. West-Sternberg]

v. Borcke, Rittergutsbesitzer auf Rienow [Naugard-Regenwalde]

Born, Landwirth, Bürgermeister in Erbenheim [Ldkr. Wiesbaden-Höchst]

v. Born-Fallois, Rittergutsbes. auf Sienno bei Klahrheim [Wirsitz-Bromberg-Stdtkr. Bromberg]

Se. Exc. Dr. v. Boetticher, Vize-Präsident des Staatsministeriums, Staatssekretär des Innern in Berlin, s. Staatsministerium [Rügen-Franzburg-Stadtkr. Stralsund]

Böttinger, Fabrikdirektor in Elberfeld BUM4 [Mettmann]

v. Brand, Majoratsherr auf Wutzig bei Woldenberg ✠4. ✠ [Arnswalde-Friedeberg]

Brandenburg, Amts-Ger. Rath zu Versenbrück [Steinfurt-Ahaus]

v. Brandis, Rittergutsbes. und Deichhauptmann auf Neuhaus bei Schwerin a. Warthe, s. Reg. Bez. Posen, Deichverbände [Samter-Birnbaum-Schwerin a. W.]

v. Bredow, Rittergutsbes. zu Landin ✠1 [Westhavelland-Stdtkr. Brandenburg-Zauch-Belzig]

v. Brockhausen, Landrath d. Kr. Dramburg, s. Reg. Bez. Köslin, Landraths-Aemter [Schivelbein-Dramburg]

v. Brodnicki, Rittergutsbes. auf Nieswiastowize bei Mietschisko [Mogilno-Wongrowitz-Znin]

Broekmann, Amts-Ger. Rath in Neuerburg [Daun-Prüm-Bitburg]

Broemel, Schriftsteller, General-Sekretär in Berlin [Stdt. Stettin]

Dr. Brüel, Geh. Reg. Rath a. D. zu Hannover ✠2. HG3 HEA2b [Melle-Jburg]

v. Buch, Reg. Rath u. Rittergutsbes. in Aurich, s. Reg. zu Aurich [Prenzlau-Angermünde]

Frhr. v. Buddenbrock, Kammerherr, Landes-Aeltester auf Kl. Tschirne b. Brieg (Kr. Glogau), s. Kammerherren (1882) [Glogau-Lüben]

v. Bülow, Landrath d. Kr. Eckernförde [Eckernförde]

v. Bülow, Landrath des Kr. Stormarn zu Wandsbek, s. Prov. Schlesw.-Holst. Landraths-Aemter [Stormarn]

Bunzen, Bürgermeister in Glücksburg [Flensburg-Stdtkr. Flensburg]

Burchard, Geh. Reg. Rath, Landrath a. D. in Königsberg in Preußen ✠3. ✠2. RA2 [Gumbinnen-Insterburg]

Burghardt, Kommerz. Rath, Vorsitz. d. Handelskammer in Lauban ꝛc. [Lauban-Görlitz-Stdtkr. Görlitz]

v. Busse, Landrath a. D. in Berlin ✠3. ✠3. ✠1 [Neustettin-Belgard]

Cahensly, Stadtverordneter, Kaufm. zu Limburg a. d. Lahn PpGr3 PpKpE&P [Limburg]

Cegielski, Fabrikbes. in Posen [Kosten-Grätz-Neutomischel-Schmiegel]

Dr. v. Chelmicki, Rittergutsbesitzer auf Zydowo, Kr. Gnesen [Gnesen-Witkowo]

von Christen, Rittergutsbes. auf Werleshausen bei Oberrieden, s. Bez. Ausschuß des Reg. Bez. Erfurt [Eschwege-Schmalkalden]

Christophersen, Grundbesitzer zu Kälberhagen bei Süderbrarup [Schleswig, ausschl. Stadt Friedrichstadt]

Claessen, Gutsbes. zu Haus Isenkroidt bei Titz (Rheinland) [Düren-Jülich]

Gf. Clairon d'Haussonville, s. unter H.

Conrad, Gutsbesitzer auf Buchwald bei Liebau in Schl. [Pleß-Rybnik]

Conrad, Landrath d. Kr. Flatow [Flatow-Deutsch-Krone]

Conrad, Landrath d. Kr. Graudenz, s. Reg. Bez. Marienwerder, Landraths-Aemter [Rosenberg-Graudenz]

Cremer, Redakteur in Berlin [Teltow-Beeskow-Storkow-Stadtkr. Charlottenburg]

Dr. v. Cuny, Geh. Just. Rath, ord. Honorar-Prof. d. Rechte zu Berlin ꝛc., s. Univ. [Lennep-Solingen-Stdtkr. Remscheid]

v. Czarlinski, Gutsbes. in Zakrzewko b. Ostaszewo [Löbau]

Se. Durchl. Prinz Czartoryski auf Sielec bei Jutroschin [Neutomischel-Grätz-Schmiegel-Kosten]

Czwalina, Ld. Ger. R. in Posen [Posen (Ost), Posen (West), Obornik]

Frhr. v. Dalwigk-Lichtenfels, Rittergutsbesitzer auf Kirchberg bei Jülich [Koblenz-Stdtkr. Koblenz-St. Goar-Garn. von Mainz]

Damink, Landwirth zu Wilsum [Lingen-Grafschaft Bentheim]

Dasbach, Aushülfspriester, Verleger, Buchdruckereibesitzer in Trier [Hünfeld-Gersfeld]

Dauzenberg, Pfarrer zu Kaiserswerth [Sieg, Mülheim a. Rhein, Wipperfürth]

Dejanicz v. Bliszczynski, s. unter G.

Deloch, Rittergutsbes. auf Grötsch b. Ober-Glogau [Neustadt-Falkenberg in O./Schl.]

Dieden, Rentner und Weingutsbes. zu Uerzig [Wittlich-Bernkastel]

Dietz, Rentner in Neuwied [Altenkirchen-Neuwied]

Frhr. v. Dobeneck, Rittergutsbesitzer auf Rehdorf bei Königsberg N. M. [Königsberg N. M.]

Burggraf u. Gf. zu Dohna auf Mallmitz, Kammerherr, Fideikommißbes. und Landes-Aeltester der Glogau-Saganschen Fürstenth. Landschaft, s. Kammerherren (1886) [Sagan-Sprottau]

Burggf. und Gf. zu Dohna-Schlobitten, Vize-Ober-Jägermeister vom Dienst, Mitglied des Hof-Jagdamts, s. Vize-Ober-Hofchargen [Stadt- und Landkr. Elbing-Marienburg]

Dommes, Rittergutsbes. auf Sarnau bei Gottersfeld [Thorn-Kulm-Briesen]

Gf. Douglas, Bergwerksbes. in Aschersleben u. Mitgl. d. Staatsraths, s. daselbst [Kalbe-Aschersleben]

Drawe, Rittergutsbesitzer auf Saskozin bei Schwintsch Hinterfeld ○R. [Stdt. Danzig-Danziger-Höhe-Danziger-Niederung]

Dreyer, Gutsbesitzer auf Waldhof bei Rhein in Ostpreußen [Angerburg-Lötzen]

Dr. Dünkelberg, Geh. Reg. Rath, Prof. u. Direktor der landwirthschaftlichen Akademie Poppelsdorf bei Bonn, s. daselbst [Altenkirchen-Neuwied]

Dr. Dürre, Stadtrath, Fabrikbes. in Magdeburg-Sudenburg [Stdt. Magdeburg]

v. Dziembowski, Landrth. a. D. auf Schloß Meseritz, Bez. Posen, Mitgl. d. Prov.-Ausschusses der Prov. Posen, s. daselbst [Meseritz-Bomst]

Eberhard, Erster Staatsanwalt in Oels, s. Prov. Schlesien, Justiz-Behörden [Groß-Wartenberg-Namslau-Oels]

Eberty, Stadtsyndikus, Kreisrichter a. D. in Berlin [Hirschberg-Schönau]

Frhr. v. Eckardstein, Rittergutsbes. auf Prötzel 3.Er.B. 3. [Ob. u. Nieder-Barnim]

Dr. Eckels, Justiz-Rath, Rechtsanw. u. Notar in Göttingen [Stadt u. Kr. Göttingen-Minden]

v. Elbe-Carnitz, Rittergutsbes. auf Carnitz bei Zitzmar [Greifenberg-Kammin]

v. Enckevort, Rittergutsbes. u. Kr. Deputirter auf Vogelsang, Kr. Ueckermünde 4. [Demmin-Anklam-Usedom-Wollin-Ueckermünde]

Engels, Ober-Bergrath in Klausthal, s. Prov. Hannover, Berg-Behörden [Zellerfeld-Ilfeld]

Engler, Geh. Reg. Rath, Landschaftsrath u. Landrath des Kr. Berent, s. Reg. Bez. Danzig, Lbrths. Aemter [Berent-Pr. Stargard-Dirschau]

Dr. Enneccerus, Geh. Just. Rath, Professor der Rechte an d. Univ. Marburg, s. daselbst [Stadtkreis Cassel]

Frhr. v. Erffa, Kammerherr auf Schloß Wernburg, Kr. Ziegenrück, s. Kammerherren (1888) [Schleusingen-Ziegenrück]

Esser, Rittergutsbesitzer in Rodderhof bei Brühl [Köln-Bergheim-Euskirchen]

Frhr. v. Eynatten, Amtsrichter in Jülich [Geilenkirchen-Heinsberg-Erkelenz]

von Eynern, Kaufm. u. Stadtverordn. in Barmen 4.Er.B. [Lennep-Solingen-Stdtkr. Remscheid]

v. Fabeck, Herrschaftsbesitzer auf Jablonken in Ostpr. 4. 3. [Sensburg-Ortelsburg]

Falkenhagen, Amtsrath, Pächter des Klosterguts Northeim [Northeim-Einbeck-Uslar]

Fegter, Rentner und Deichrichter in Greetsiel [Norden-Stadtkr. Emden-Landkr. Emden]

Gf. Finck v. Finckenstein, Kammerherr, Majoratsbesitzer auf Jäskendorf, s. Kammerherren (1879) [Pr. Holland-Mohrungen]

v. Foelkersamb, Rittergutsbes. auf Bleichenbarth bei Kiwitten 4. 3. 3. [Rastenburg-Gerdauen-Friedland]

Francke, Amts-Ger. Rath in Berlin [Tondern]

Franke, Buchdruckereibes., Redakteur in Habelschwerdt [Neurode-Glatz-Habelschwerdt]

Frenz, Gutsbesitzer, Kreis- u. Landschaftsdeputirter auf Tramstow bei Anklam [Demmin-Anklam-Usedom-Wollin-Ueckermünde]

Dr. Friedberg, Prof. der Staatswissenschaften an der Univ. i. Halle a. S. [Saalkreis-Stdtkr. Halle]

Friederichs, Kommerzien-Rath, Kaufm. in Remscheid [Gummersbach-Waldbroel]

Friedrichs, Domänenpächter in Scharnebeck b. Lüneburg [Stdtkr. Lüneburg-Landkr. Lüneburg-Winsen]

Fritzen (Karl), Amts-Ger. Rath in Dülken, Reg. Bez. Düsseldorf [Rees]

Fritzen (Aloys), Landesrath a. D. zu Düsseldorf [Borken-Recklinghausen]

Fuchs, Kaufm. in Köln 2. [Stadt Köln]

Funck, Lederhändler u. Stadtverordneter [Stdt. Frankfurt a. M.]

Dr. Gerlich, Landrath i. Schwetz i. Westpr. [Schwetz]

Gf. v. Gersdorff, Landrath a. D., Landes-Aeltester und Kammerherr auf Lipsa, s. Kammerherren (1879) [Rothenburg-Hoyerswerda]

Gleim (Franz), Fabrikbesitzer zu Melsungen [Melsungen-Fritzlar]

Dejaniez v. Gliszczyński, Gen. Major z. D. in Bunzlau 3. 1. MWK2b MMV1u.2 MSeVK ÖEK3m.KD. HSEH3s [Pleß-Rybnik]

Dejaniez v. Gliszczyński, Geh. Ob. Just. Rath, Kammer-Ger. Rath in Berlin, s. Kammergericht [Tost-Gleiwitz]

Dr. v. Gneist, Wirkl. Geh. Ob. Just. Rath, Mitgl. des Staatsraths, Oberverwaltungsgerichts-Rath u. Prof., s. Univ. Berlin [Kreuznach-Simmern-Zell]

Gohlke, Rittergutsbesitzer zu Gernheim bei Nakel, s. Bez. Ausschuß zu Bromberg [Wirsitz-Bromberg-Stadtkreis Bromberg]

Goldschmidt, Brauereidirektor in Berlin 2. LDl. [Haynau-Goldberg-Liegnitz-Stdtkr. Liegnitz]

Gornig, Amts-Ger. Rath in Beuthen, Ob. Schl. [Pleß-Rybnik]

Göbmann, Amtsger. R. in Bergen, Kr. Hanau [Fulda]

v. Grabski, Gutsbes. auf Königl. Skotniki bei Papros [Adelnau-Schildberg-Kempen-Ostrowo]

Dr. Graf, Geh. San. Rath in Elberfeld 3. 3.Er.B. 4.w [Stadt Elberfeld-Stadt Barmen]

Graf, Amts-Ger. Rath in Sigmaringen [Ob. Aemter Gammertingen-Haigerloch-Hechingen-Sigmaringen-Garnison von Rastatt]

Grandke, Rittergutsbes. auf Oblath bei Züllichau 4. [Züllichau-Schwiebus-Krossen]

v. Grand-Ry, Rittergutsbes. zu Bonn [Düren-Jülich]

Greiß, Land-Ger. Rath in Köln [Stadt Köln]

Dr. Grimm, Professor a. D. in Wiesbaden [Ober-Westerwaldkr.-Dillkr.]

Günther, Geh. Ob. Just. Rath, Vd. Ger. Präsident in Naumburg a. S., s. Land-Ger. Naumburg [Weißenfels-Naumburg-Zeitz]

v. Gustedt, Kammerherr, Rittergutsbes. auf Lablacken, Kr. Labiau, s. Kammerherren (1887) [Labiau-Wehlau]

Haanen, Kaufmann in Köln PpGr3 [Saarburg-Merzig-Saarlouis]

Habedanck, Rittergutsbesitzer zu Ablig Schillgallen, Kr. Tilsit ✠4. [Tilsit-Niederung]
Hagen, Gutsbes. u. Schulze in Hagen bei Bork [Lüdinghausen-Beckum-Warendorf]
Halberstadt, Stadtrath a. D., Fabrikbes. in Görlitz, s. Kred. Institut der Ober-Lausitz [Hirschberg-Schönau]
von Halem, Amts-Ger. Rath in Hannover [Gisborn-Isenhagen]
Dr. Hammacher, Bergwerksbes. in Berlin ✠2. ÖFJ3 [Essen-Mülheim a. d. Ruhr-Ruhrort-Stadtkr. Essen-Stadtkr. Duisburg]
Frhr. v. Hammerstein in Berlin ✠ RSt2 [Lauenburg-Bütow-Stolp]
Dr. Haniel, Landrath in Mörs [Mörs]
Hansen, Landrath in Tondern, s. Reg zu Schleswig, Lbrths. Aemter [Oldenburg in Holstein]
Gf. v. Harrach, Landrath a. D. auf Gr. Sägewitz b. Puschkowa, s. Konsistorium in Breslau [Breslau-Neumarkt]
Hartmann, Amtsvorsteh., Gutsbes. in Labitsch bei Glatz [Neurode-Glatz-Habelschwerdt]
Dr. Hartmann, Ld. Ger. Rath i. Berlin [Luckau-Lübben]
Hasse, Pfarrer in Schlochau [Konitz-Tuchel-Schlochau]
v. Hasselbach, Landrath in Wolmirstedt, s. Reg. Bez. Magdeburg, Lbrths. Aemter [Wolmirstedt-Neuhaldensleben]
Hauptmann, Verlagsbuchhändler, Grundbes. in Bonn [Rheinbach-Bonn-Stdtkr. Bonn]
Hausmann, Bürgermeister zu Lauenstein i. Hannover [Hameln]
Graf Clairon d'Haussonville, Reg. Präsident in Köslin, s. Reg. daselbst [Kreuzburg-Rosenberg]
vom Heede, Fabrikbes. auf Haus Heide bei Halver [Altena-Iserlohn]
Dr. Frhr. Heereman v. Zuydwyk, Reg.Rath a. D. und Rittergutsbesitzer in Münster in Westfalen, Erster Vize-Präsident d. AH., s. Präsidium [Stdt. u. Kr. Münster-Kr. Koesfeld]
Heineken, Stadtrath in Frankfurt a. M. [Ober-Taunuskr.-Ldkr. Frankfurt a. M.]
v. Helldorff, Rittergutsbesitzer auf Zingst b. Nebra, s. Bez. Ausschuß d. Reg. Bez. Merseburg [Querfurt-Merseburg]
v. Hellermann, Rittergutsbes. auf Zeblin [Köslin-Kolberg-Körlin-Bublitz]
Herbers, Kommerzien-Rath u. Stadtverordneten-Vorst., Fabrikbes. in Iserlohn [Altena-Iserlohn]
Hermes (Hugo), Rentier in Berlin [4. Berlin: rechtes Spreeufer, obere Stadt]
Dr. Hermes (Otto), Direktor des Berliner Aquariums in Berlin [1. Berlin: linkes Spreeufer, untere Stadt]
Herold, Gutsbesitzer auf Haus Loevelinkloe bei Amelsbüren [Steinfurt-Ahaus]
Se. Exc. Herrfurth, Staats-Minister in Charlottenburg, s. inaktive Staats-Minister [Osthavelland-Stadtkreis Spandau]
Herwig, Präsident d. Klosterkammer in Hannover, s. daselbst [Stuhm-Marienwerder]
Hesse, Erster Beigeordneter in Paderborn [Wiedenbrück-Paderborn-Büren]
Dr. v. Heydebrand u. der Lasa, Landrath des Kreises Militsch, s. Reg. Bez. Breslau, Landraths-Aemter [Militsch-Trebnitz]
Heye, Gutsbes. zu Hoya [Nienburg-Hoya-Sulingen]
Dr. Heye, Landrath in Stolzenau [Stolzenau-Neustadt a. R.]
Hische, Hofbesitzer u. Fabrikdirektor in Bennigsen [Landkr. Hannover-Springe]
Hitze, Gen. Sekr. in M. Gladbach [Gladbach-Stadtkreis M. Gladbach]
Se. Exc. Hobrecht, Wirkl. Geh. Rath zu Gr. Lichterfelde, s. Wirkl. Geh. Räthe [Berent-Pr. Stargard-Dirschau]
Hoeppner, Rittergutsbes. zu Tonnin b Wollin i. Pom. [Demmin-Anklam-Usedom-Wollin-Ueckermünde]
Hogrefe, Herzogl. Anhalt. Amts-Rath i. Schwägerau b. Groß-Bubainen [Gumbinnen-Insterburg]
Frhr. v. Hoiningen genannt Huene, Rittergutsbes. auf Gr. Mahlendorf bei Grüben in Oberschl., Päpstl. Geheimer Kämmerer und Mitglied des Staatsraths, s. daselbst [Neustadt-Falkenberg]
Hollesen, Kaufm. u. Konsul in Rendsburg [Rendsburg]
Holtermann, Senator, Ziegeleibesitzer in Stade ✠4. Er.B. [Stade-Bremervörde]
Wilhelm Gf. u. Marquis v. u. zu Hönsbröch, Erb-Marschall im Herzogthum Geldern auf Schloß Haag bei Geldern, s. Erb-Aemter [Geldern-Kempen]
Hottendorf, Hofbesitzer in Otterndorf-Osterende [Neuhaus a. d. Oste-Hadeln]
Humann, Landwirth zu Neuenkirchen, Bz. Minden [Wiedenbrück-Paderborn-Büren]
Jacobs, Geh. Reg. Rath, Landrath d. Kr. Landsberg a. W., s. Reg. Bez. Frankfurt a. O., Landraths-Aemter [Stadt u. Kreis Landsberg a. W.-Soldin]
v. Jagow, Landrath auf Gehrhof bei Seehausen, Altmark, s. Reg. Bez. Magdeburg, Landraths-Aemter [Osterburg-Stendal]
Jansen, Amtsrichter in Grottkau [Neisse-Grottkau]
Dr. v. Jażdzewski, Prof., Päpstl. Haus-Prälat, Propst in Schroda [Pleschen-Krotoschin-Jarotschin-Koschmin]
Jerusalem, Ld. Ger. Rath in Düsseldorf [Schleiden-Malmedy-Montjoie]
Im Walle, Ob. Lds. Ger. Rath in Hamm, Westfalen [Heiligenstadt-Worbis]
Johannsen, Agent in Flensburg [Hadersleben]
v. Ixenplitz, Landes-Aeltester a. D. in Breslau [Stadt Breslau]
Jürgensen, Amts-Ger. Rath in Husum [Husum-Eiderstedt und Stadt Friedrichstadt]
Kaapcke, Gutsbes. auf Meschken bei Kraupischken, Kr. Ragnit ✠4. [Ragnit-Pillkallen]
Kahlcke, Rentner zu Hamburg ✠4. [Süderdithmarschen]
Gf. v. Kalnein, Kammerherr, Rittergutsbes. auf Kilgis bei Kreuzburg in Ostpr., s. Kammerherren (1879) [Heiligenbeil-Pr. Eylau]

Gf. v. Kanitz, Kammerherr, Majorats-Besitzer auf Podangen bei Liebstadt, Reg. Bez. Königsberg, s. Kammerherren (1879) [Pr. Holland-Mohrungen]

v. Kardorff, Rittergutsbes. auf Wabnitz, Landrath d. Kr. Oels, s. Reg. Bez. Breslau, Landraths-Aemter [Groß-Wartenberg-Namslau-Oels]

Kasch, Landmann in Plön [Plön]

v. Kehler, Leg. Rath a. D. in Berlin ✠4. PVV2b [Sieg-Mülheim a. Rhein-Wipperfürth]

Dr. Kelch, Kaiserl. Reg. Rath, ständ. Hülfsarbeiter im Reichsamt des Innern in Berlin LD2. [Stdtkr. Potsdam]

Kelders, Bürgermeister a. D. in Ohligs [Lennep-Stadtkr. Remscheid-Solingen]

Kempe, Amts-Ger. Rath a. D. zu Leer i. Ostfriesl. [Leer-Weener]

Kersting, Gutsbes. zu Lippstadt [Lippstadt-Arnsberg-Brilon]

Se. Exc. v. Kendell, Kais. Wirkl. Geh. Rath zu Hohenlübbichow, s. Landes-Kommission zur Berathung über Verwendung der Fonds für Kunstzwecke zu Berlin [Flatow-Deutsch-Krone]

Kieschke, Geh. Ob. Reg. Rath a. D. in Berlin ✠4. [St. u. Landkr. Königsberg-Kr. Fischhausen]

Kleine, Fabrikbes. in Golzow im Oderbruch [Stadt Frankfurt a. O.-Kr. Lebus]

Kletschke, Lb. Ger. Rath in Schweidnitz [Striegau-Schweidnitz]

v. Klinckowstroem, Geh. Reg. R., Landrath a. D., Kammerherr auf Schl. Drehnow b. Gr. Lessen, s. Kammerherren (1863) [Grünberg-Freystadt]

Klose, Bauergutsbes. zu Löwitz i. Ob. Schles. [Kosel-Leobschütz]

Knauer, Senator in Altona [Stadtkr. Altona]

Knebel, Geh. Reg. Rath, Landrath a. D. in Köln ✠3. ✠4. ✠2. [Kreuznach-Simmern-Zell]

Knebel, Bürgermeister in Ehlen bei Dörnberg, s. Prov. Hessen-Nassau, Prov. Ausschuß [Hofgeismar-Wolfhagen]

Knoch, Rittergutsbes. zu Ober-Poppschütz b. Neustädtel, Reg. Bez. Liegnitz [Grünberg-Freystadt]

Knörcke, emerit. Prediger, Standesbeamter in Zehlendorf, Kr. Teltow, [3. Berlin: rechtes Spree-Ufer, untere Stadt]

Koch, Rittergutsbes. zu Adl. Pistken bei Lyck [Oletzko-Lyck-Johannisburg]

Kochann, Amts-Ger. Rath a. D. in Berlin ✠3. ✠3. [Adenau-Ahrweiler]

Dr. Köhler, Gymnasial-Direktor a. D. in Kevelaer [Stadt u. Kreis Trier]

Köhne, Versich. Direkt. in Berlin [West- und Ost-Prignitz]

v. Kölichen, Rittergutsbesitzer, Deichhauptmann u. Landes-Aeltester auf Kittlitztreben, s. Prov. Schlesien, Schweidnitz-Jauersche Fürstenthums-Landschaft [Bunzlau-Löwenberg]

Kolisch, Lb. Ger. Rath in Lissa i. P. [Fraustadt-Gostyn-Lissa-Rawitsch]

Se. Exc. v. Köller, Wirkl. Geh. Rath, Präsid. d. AH., Mitglied des Staatsraths u. Rittergutsbes. auf Kantreck, s. Wirkl. Geh. Räthe [Greifenberg-Kammin]

Korsch, Geh. Ob. Just. Rath, Lb. Ger. Präs. zu Insterburg, s. Landger. Insterburg [Rastenburg-Gerdauen-Friedland]

Kosmack, Rittergutsbesitzer zu Althof-Memel [Memel-Heydekrug]

Krah, Geh. Ob. Just. Rath, Lb. Ger. Präsident in Flensburg, s. Land-Ger. daselbst [Steinburg]

Krämer, Gutsbesitzer zu Kiwitten [Braunsberg-Heilsberg]

Dr. Krause, Rechtsanwalt, Notar in Berlin [St. u. Lb. Kr. Königsberg-Kr. Fischhausen]

Krebs, Amts-Ger. Rath zu Liebstadt i. Ostpr. [Braunsberg-Heilsberg]

Kreth, Amts-Rath, Domänenpächter in Göritten [Stallupönen-Goldap-Darkehmen]

v. Kröcher, Rittergutsbes. auf Vinzelberg, Haupt-Ritterschafts-Direktor der Kur- und Neumark, s. Prov. Brandbg., Landschaftl. Kredit-Inst. [West-Prignitz, Ost-Prignitz]

Dr. Kropatscheck, Prof., Ober-Lehrer a. D. in Berlin [West-Havelland-Zauch-Belzig-Stdtkr. Brandenburg a. H.]

Lamprecht, Gutsbes. in Kl. Mutz bei Zehdenick [Ruppin-Templin]

Lange, Kaufm., Stadtrath in Liegnitz [Haynau-Goldberg-Liegnitz-Stadtkr. Liegnitz]

v. Langendorff, Rittergutsbesitzer auf Schloß Kawitsch bei Bojanowo [Fraustadt-Gostyn-Lissa-Rawitsch]

Dr. Langerhans, prakt. Arzt in Berlin [2. Berlin: linkes Spree-Ufer, obere Stadt und der Stadttheil Berlin]

Lassen, Hofbesitzer zu Lysabbel b. Schaubye [Apenrade-Sonderburg]

Lehmann, Ob. Lb. Ger. Rath in Köln [Saarburg-Merzig-Saarlouis]

Lerche, Amts-Ger. Rath in Nordhausen [Grafschaft Hohenstein-Stadtkr. Nordhausen]

Letocha, Amts-Ger. Rath bei dem Amtsgericht Berlin I. in Steglitz [Gr. Strehlitz-Lublinitz]

Licht, Lb. Ger. Rath in Naumburg a. S. [Osterode-Duderstadt]

Dr. Lieber, Privatmann in Camberg, Reg. Bez. Wiesbaden [Kr. Westerburg-Unter-Westerwaldkr.]

v. Liebermann, Regierungs-Präsident a. D. in Charlottenburg ✠2. [Guhrau-Steinau-Wohlau]

Frhr. v. Lilienern, Kammerherr, Rittergutsbes. auf Sproitz, s. Kammerherren (1888) [Rothenburg-Hoyerswerda]

Se. Exc. Gf. zu Limburg-Stirum, Wirkl. Geh. Rath, Gesandter a. D. auf Gr. Peterwitz, Kr. Neumarkt, Mitgl. des Staatsraths, s. Wirkl. Geh. Räthe [Breslau-Neumarkt]

Frhr. v. Loë, Landrath a. D., Gutsbesitzer zu Terporten bei Hassum [Kleve]

v. Löbenſtein, Rittergutsbeſ. auf Sallgaſt [Luckau-Lübben]
Lohmann, Juſtizrath, Rechtsanwalt u. Notar in Brilon [Lippſtadt-Arnsberg-Brilon]
Lohren, Rentner in Berlin [Ob. Barnim-Nieder-Barnim]
Dr. Lotichius in St. Goarshauſen [Kreis St. Goarshauſen-Rheingaukreis-Kreis Meiſenheim]
Lubrecht, Paſtor in Garmiſſen-Ahſtedt bei Schellerten [Stdtkreis Hildesheim-Ldkr. Hildesheim-Peine]
Se. Exc. Dr. Frhr. Lucius v. Ballhauſen, Staats-Miniſter auf Klein-Ballhauſen bei Straußfurt, Kreis Weißenſee, ſ. Inaktive Staats-Miniſter [Grimmen-Greifswald]
Lucius, Geh. Kommerzien-Rath, Vorſitzender der Handelskammer in Erfurt ꝛc., ſ. daſelbſt [Kr. u. Stdt. Erfurt]
Lückhoff, Subdirektor in Berlin [Waldenburg-Reichenbach]
Ludowieg, Ob. Bürgermeiſter in Harburg [Stdt. Harburg-Harburg]
Frhr. v. Lyncker (Richard), Geh. Reg. Rath, Landrath des Kr. Heydekrug, ſ. Reg. Bezirk Gumbinnen, Ldrths. Aemter [Memel-Heydekrug]
Mahlſtedt, Hofbeſ. zu Leſum [Oſterholz-Blumenthal-Achim]
Maiß, Ld. Ger. Rath in Ratibor, ſ. Juſtiz-Beh. Schleſien [Ratibor]
v. Manteuffel, Landrath d. Kr. Randow zu Stettin, ſ. Reg. Bez. Stettin, Ldrths. Aemter [Randow-Greifenhagen]
Gf. v. Matuſchka v. Toppolczan, Frhr. v. Spättgen, Forſtmeiſter a. D. in Breslau 1 M. PpGr2 [Oppeln]
Se. Exc. v. Maybach, Staats-Miniſter in Berlin, ſ. inakt. Staats-Miniſter [Saarbrücken-Ottweiler-St. Wendel]
Meiſter, Rittergutsbeſitzer auf Jeßnitz, Kr. Guben [Guben-Stdtkr. Guben-Sorau]
Meiſter, Rittergutsbeſ. auf Sängerau bei Thorn [Thorn-Kulm-Briesen]
Menken, Landgerichts-Rath z. D. in Köln [Kochem-Mayen]
Metzler, Kgl. Bayer. Gen. Konſul, Bankier, Stadtrath in Frankfurt a. M. 3. BHM3 BL3a PCH2 [Stdtkr. Frankfurt a. M.]
Metzner, Maurer- u. Schornſteinfegermeiſter in Neuſtadt O./S. [Frankenſtein-Münſterberg]
Dr. Meyer, Schriftſteller in Berlin [2. Berlin: linkes Spree-Ufer, obere Stadt und das Stadttheil Berlin]
Meyer, Hofbeſ. in Heiligenloh [Diepholz-Syke]
Meyer zu Selhauſen, Gutsbeſ. auf Lämershagen bei Hillegoſſen 4. [Herford-Halle i. W.-Bielefeld-Stadtkr. Bielefeld]
Mies, Steuer-Inſpektor, Kataſter-Kontrol. in M. Gladbach [Gladbach-Stdtkr. M. Gladbach]
Mooren, Bürgermeiſter in Eupen [Köln-Bergheim-Euskirchen]
Motty, Amts-Ger. Rath in Poſen [Pleſchen-Krotoſchin-Jarotſchin-Koſchmin]
Muhl, Ld. Ger. Rath in Kiel [Segeberg]
Munckel, Rechts-Anwalt u. Notar in Berlin [4. Berlin: rechtes Spree-Ufer, obere Stadt]
Münzer, Erzprieſter zu Alt-Koſel bei Kandrzin [Koſel-Leobſchütz]
Mues, Gutsbeſitzer zu Heſepe bei Bramſche [Berſenbrück-Wittlage]
Nadbyl, Rechts-Anw. u. Notar in Neiſſe [Oppeln]
Gf. v. Nayhauß-Cormons, Rittergutsbeſ. auf Niederbaumgarten b. Volkenhain, Landesälteſter a. D. 4. [Koſel-Leobſchütz]
Nels, Lederfabrik. i. Prüm [Daun-Prüm-Bitburg]
Neubarth, Gutsbeſ. auf Wünſchendorf bei Lauchſtädt 4. [Querfurt-Merſeburg]
Lic. theol. Neubauer, Domkapitular, in Pelplin [Neuſtadt W. Pr.-Putzig-Karthaus]
Neukirch, Ld. Ger. Rath in Konitz, Weſtpr. [Konitz-Tuchel-Schlochau]
v. Neumann, Rittergutsbeſitzer auf Hanſeberg bei Königsberg N. M. 2. [Königsberg N. M.]
v. Oertzen, Landrath a. D. in Charlottenburg [Wirſitz-Bromberg-Stadtkr. Bromberg]
Dr. Oetker, Geh. Juſtizrath, Rechtsanwalt u. Notar in Berlin ſ. Kammergericht [Rinteln]
Olzem, Ld. Ger. Rath in Saarbrücken [Saarbrücken-Ottweiler-St. Wendel]
v. Oppen, Rittmeiſter d. L. in Berlin [Stallupönen-Goldap-Darkehmen]
Oſter, Stadtrath in Allenſtein [Allenſtein-Röſſel]
Dr. Oſtrop, Fabrikbeſ. zu Walkmühle bei Bruch [Borken-Recklinghauſen]
Ottens, Rentier in Hamburg (Eimsbüttel) [Norderdithmarſchen]
Papendieck, Rittergutsbeſ. zu Dahlheim b. Gutenfeld [Stdt. u. Kr. Königsberg u. Kr. Fiſchhauſen]
Pariſius, Schriftſteller in Charlottenburg [1. Berlin: linkes Spree-Ufer, untere Stadt]
v. St. Paul, Kreisdeputirter, Rittergutsbeſ. auf Maraunen bei Zinten [Heiligenbeil-Pr. Eylau]
v. Perbandt-Windekeim, Rittergutsbeſ. auf Adl. Langendorf bei Tapiau [Labiau-Wehlau]
Pfaff, Oekonomie-Rath, Rittergutspächter in Roitzſch [Bitterfeld-Delitzſch]
v. Pilgrim, Reg. Präſ. in Minden i. W., ſ. Reg. zu Minden [Tecklenburg]
Pleß, Buchdruckereibeſitzer zu Mülheim a. Rh. [Geldern-Kempen]
Frhr. v. Plettenberg-Mehrum, Kmmhr. auf Haus Mehrum bei Vörde, Bz. Düſſeldorf, ſ. Kammerherren (1877) [Eſſen-Stadtkr. Eſſen-Mülheim a. d. Ruhr-Stadtkr. Duisburg-Ruhrort]
v. Ploetz, Rittergutsbeſ. auf Döllingen b. Elſterwerda [Liebenwerda-Torgau]

Dr. Porsch, Rechts-Anwalt und Notar, Fürstbischöfl. Konsist. Rath in Breslau [Neurode-Glatz-Habelschwerdt]

Praetorius, Gutsbes. auf Roderbeck bei Uchtdorf ✠4. ✠3. ✠2. [Randow-Greifenhagen]

Puttfarken, Hofbes. in Striepelse bei Neuhaus a. d. Elbe [Dannenberg-Lüchow-Bleckede]

v. Puttkamer, Rittergutsbesitzer auf Plauth bei Freystadt W. Pr., s. Lds. Oek. Koll. [Stdt. u. Ldkr. Elbing-Kr. Marienburg]

v. Puttkamer, Rittergutsbes. auf Gr. Nipkau b. Rosenberg W. Pr. [Rosenberg-Graudenz]

v. Puttkamer, Rittergutsbes. auf Treblin i. Pomm. [Rummelsburg-Schlawe]

v. Quast-Radensleben, Rittergutsbesitzer auf Radensleben bei Herzberg, Reg. Bez. Potsdam [Ruppin-Templin]

Lic. th. Radziejewski, Weltpriester in Punitz [Adelnau-Schildberg-Kempen-Ostrowo]

Rarkowski, Stadtrath in Allenstein [Allenstein-Rössel]

v. Rauchhaupt, Landrath des Kr. Delitzsch auf Storckwitz bei Delitzsch, s. Reg. Bez. Merseburg, Landraths-Aemter [Bitterfeld-Delitzsch]

Frhr. v. der Reck, Erb-Marschall im Fürstenthum Minden auf Obernfelde bei Lübbecke, s. Hof- und Erb-Aemter [Minden-Lübbecke]

v. Rehdiger, Majoratsbesitzer auf Striese bei Schebitz ✠2. [Militsch-Trebnitz]

Dr. Reichensperger, Ob. Trib. Rath a. D. in Berlin ✠4. ✠2. PpGr2 [Olpe-Meschede]

Richter, Schriftsteller in Charlottenburg [Hagen-Stadtkr. Hagen, Schwelm]

Frhr. v. Richthofen, Rittergutsbes. auf Gäbersdorf, Kr. Striegau [Striegau-Schweidnitz]

Frhr. v. Richthofen, Landrath d. Kreises Jauer, s. Reg. Bez. Liegnitz, Landraths-Aemter [Jauer-Bolkenhain, Landeshut]

Rickert, Ld. Direktor a. D. in Zoppot ✠4. [Stadt Danzig, Kreis Danziger-Höhe-Danziger-Niederung]

Riedesel Frhr. zu Eisenbach, Kammerherr, Landrath des Kreises Gelnhausen, s. Reg. Bez. Cassel, Ldrths. Aemter [Schlüchtern-Gelnhausen]

Riesch, Landrath in Frankenberg, s. Reg. Bez. Cassel, Ldrths. Aemter [Kirchhain-Frankenberg]

Rimpau, Rittergutsbes. zu Emersleben bei Großquenstedt [Oschersleben-Halberstadt-Stadtkreis Halberstadt-Wernigerode]

Rintelen, Geh. Ob. Just. Rath, Kammergerichts-Rath in Berlin, s. Kammergericht [Eupen-Aachen-Stdt. Aachen]

v. Risselmann, Landrath, Hpt. Ritterschr. Direktor, Kmmhr. u. Rittergutsbes. auf Krussow bei Angermünde, s. Kammerherren (1876) [Prenzlau-Angermünde]

Dr. Ritter, Fürstlich Pleß'scher General-Direktor zu Schloß Waldenburg b. Waldenburg i. Schl., Mitgl. des Staatsraths u. des Lds. Eis. Raths, s. Staatsrath [Waldenburg-Reichenbach]

Roeren, Ob. Lds. Ger. Rath in Köln-Lindenthal [Stadt- u. Landkr. Trier]

Rohde, Gutsbesitzer auf Horst bei Reichenau in Ostpr. ✠3. [Osterode-Neidenburg]

Rohde, Rittergutsbes. auf Wachsdorf bei Wittenberg [Schweinitz-Wittenberg]

Roscher, Amts-Ger. Rath in Ahlden, s. Justiz-Behörden Hannover [Fallingbostel-Soltau]

Rożański, Rentner in Posen PpP3 [Mogilno-Wongrowitz-Znin]

Dr. Rudolphi, Gymnasial-Direktor a. D. in Kalk [Köln-Bergheim-Euskirchen]

Sack, Rittergutsbesitzer auf Remmen bei Kalau, Syndikus d. Landes-Deput. d. Markgrafenthums Nieder-Lausitz in Lübben, s. daselbst [Kottbus-Stadtkr. Kottbus-Spremberg-Kalau]

Sander, Rittergutsbes., Senator in Elze i. Hann. [Gronau-Alfeld]

Sasse, Herzogl. Sachs. Altenbg. Amts-Rath, Rittergutspächter zu Ottorowo, Mitgl. d. Bez. Eis. Raths zu Berlin u. stellvertr. Mitgl. d. Lds. Oek. Kolleg., s. das. [Samter-Birnbaum-Schwerin a. W.]

Dr. Sattler, Archivrath in Berlin [Stdtkr. Hannov.]

Dr. Gf. v. Sauerma-Ruppersdorf, Majoratsbes., Kammerherr, Landrath a. D., Lds. Aeltester auf Karisch bei Streblen in Schl., s. Kammerherren (1881) [Nimptsch-Strehlen]

Schaffner, Fabrikbesitzer in Diez [Unter-Lahnkreis]

v. Schalscha, Rittergutsbesitzer auf Frohnau b. Löwen i. Schl. [Frankenstein-Münsterberg]

Scheben, Rentner in Köln [Kochem-Mayen]

Schelm, Landwirth in Kappel bei Dorum [Lehe-Geestemünde]

Schenck, Genossenschafts-Anwalt in Berlin [Stadtkr. Wiesbaden-Unter-Taunuskreis]

v. Schenckendorff, Telegr. Direktionsrath z. D. in Görlitz ✠4. [Lauban-Görlitz-Stadtkr. Görlitz]

v. Schierstaedt, Rittergutsbesitzer auf Trebichow bei Radenickel [Züllichau-Schwiebus-Krossen]

Schlabitz, Stadtrath in Görlitz [Lauban-Görlitz-Stdtkr. Görlitz]

Schlittgen, Generaldirektor in Kotzenau ✠4. LD1. [Glogau-Lüben]

Schmelzer, Gymnasial-Direktor in Hamm, Westf. [Hamm-Soest]

Schmid, Gasthofsbesitzer in Gammertingen [Ober-Aemter Gammertingen-Haigerloch-Hechingen-Sigmaringen-Garnison von Rastatt]

Schmidt, Fabrikbes. in Elberfeld [Hagen-Stadtkr. Hagen-Schwelm]

v. Schmidt-Hirschfelde, Hauptmann a. D. in Frankfurt a. O. [Pyritz-Saatzig]

Schmidt, Kreisrichter a. D., Rittergutsbesitzer, Amtsvorsteher auf Oberröblingen a. d. Helme [Sangerhausen-Eckartsberga]

Schmidt, Ld. Ger. Rath zu Berlin [Warburg-Höxter]

Schmieder, Ob. Lds. Ger. R. in Breslau [Stadt Posen]

Schmieding, Ld. Ger. Rath a. D. in Dortmund ✠2. LD2. [Bochum-Gelsenkirchen-Hattingen-Dortmund-Hörde-Stdtkr. Bochum-Stdtkr. Dortmund]

Schnatsmeier, Rittergutsbes. in Melbergen bei Bad Oeynhausen [Herford-Halle-Bielefeld-Stadtkreis Bielefeld]

Schoeller, Geh. Kommerz. Rath in Breslau, Mitgl. d. Lds. Eis. Raths ✠4. [Stdt. Breslau]

v. Schöning, Majoratsbesitzer auf Lübtow A bei Pyritz ✠4. [Pyritz-Saatzig]

Schoof, Hof- u. Ziegeleibes. zu Ritsch bei Assel [Jork-Kehdingen]

Schreiber, Rittergutsbesitzer in Wolframshausen [Sangerhausen-Eckartsberga]

Schroeder, Privatmann in Strasburg, Westpr. [Neustadt (Westpr.)-Putzig-Karthaus]

v. der Schulenburg, Rittmstr. a. D. in Potsdam [Teltow-Stdtkr. Charlottenburg-Beeskow-Storkow]

Dr. Schultz, Bergrath, Bergschul-Direktor in Bochum, s. Prov. Westfalen, Berg-Beh. [Bochum-Gelsenkirchen-Hattingen-Dortmund-Hörde-Stadtkr. Bochum-Stadtkr. Dortmund]

Schultz, Gutsbes. in Lupitz bei Kusey ✠4. AAB3a [Salzwedel-Gardelegen]

Schulze-Steinen, Gutsbesitzer zu Steinen bei Hemmerde in Westfalen [Hamm-Soest]

Schulze-Vellinghausen, Gutsbes., Ehrenamtmann zu Stockum, Kr. Bochum [Hattingen-Gelsenkirchen-Bochum-Stadtkr. Bochum-Dortmund-Stadtkr. Dortmund-Hörde]

Schumacher, Erster Staatsanwalt in Koblenz, s. Rheinprov., Justiz-Behörden [Ohlau, Brieg]

v. Schwichow, Kammerherr, Landrath des Kreises Kolmar i. P., auf Margoninsdorf bei Margonin, s. Reg. Bez. Bromberg, Ldrths. Aemter [Czarnikau-Kolmar i. P.-Filehne]

v. Seczaniecki, Gutsbesitzer zu Podarzewo bei Pudewitz [Schrimm-Schroda-Wreschen]

Dr. Seelig, Prof. a. d. Univ. i. Kiel [Kiel-Stdtkr. Kiel]

Seer, Amtsrath, Domänenpächter in Rischwitz bei Güldenhof [Schubin-Inowrazlaw-Strelno]

Frhr. v. Seherr-Thoß, Rittergutsbes. auf Ober-Röhrsdorf bei Fraustadt SA2c [Fraustadt-Gostyn-Lissa-Rawitsch]

Seidel, Rittergutsbesitzer zu Deutsch-Breile bei Wansen [Ohlau-Brieg]

v. Selle, Gutspächt. a. Tomken b. Konojad ✠4. [Strasburg]

Seyberth, Amts-Ger. Rath in Siegen, s. Prov. Westfalen, Justiz-Behörden [Biedenkopf]

Seyfarth, Landwirth in Rotenburg a. d. Fulda [Rotenburg-Hersfeld]

Seyffardt (L. F.), Fabrikbes. i. Krefeld [Stadt Magdeburg]

Simon, Geh. Reg. Rath a. D. in Berlin [Waldenburg-Reichenbach]

Simon v. Zastrow, Ld. Ger. Präsident in Köslin, s. Prov. Pomm., Just. Behörd. [Jerichow II. u. I.]

Se. Durchl. Hermann Prinz zu Solms-Braunfels zu Braunfels [Wetzlar]

Gf. zu Solms-Rödelheim, Erb-Truchseß in Neu-Vorpommern, Rittergutsbes. auf Altenhagen, Kr. Franzburg, Mitgl. d. Provinzial-Raths d. Prov. Pommern, s. Erbämter [Rügen-Franzburg-Stadtkr. Stralsund]

Sombart, Rittergutsbesitzer, Zentral-Landschafts-Direktor a. D. in Berlin ✠4. Kr. B. [Salzwedel-Gardelegen]

Spahn, Ob. Lds. Ger. Rath in Posen [Eupen-Aachen-Stdt. Aachen]

Sperlich, Ld. Ger. Rath in Glatz [Tarnowitz-Beuthen-Stadtkr. Beuthen-Zabrze-Kattowitz]

v. Spiegel, Rittergutsbes., Landes-Aeltester auf Dammer, Kr. Namslau, s. Prov. Schles., Breslau-Briegsche Fürstenth. Landschaft [Gr. Wartenberg-Namslau-Oels]

Steffens, Kaufm., Mitgl. d. Vorsteheramts d. Kaufmannschaft u. d. Verwalt. Raths d. Westpr. Darlehns-Kasse in Danzig [Stdt. Danzig, Kr. Danziger-Höhe-Danziger-Niederung]

v. Steinau-Steinrück, Landrath des Kr. Lebus in Seelow [Stadt Frankfurt a. O.-Kr. Lebus]

Steinmann, Reg. Präsident in Gumbinnen, s. das. [Ragnit-Pillkallen]

Stengel, Fabrikbes., Konsul a. D. in Staßfurt, Mitgl. des Landes-Eisenbahnraths ꝛc., s. daselbst [Kalbe-Aschersleben]

Stephann, Rittergutsbes. auf Martinskirchen bei Brottewitz ✠4. [Liebenwerda-Torgau]

Stephanus, Rittergutsbesitzer auf Omulef bei Zimnawodda [Osterode-Neidenburg]

v. Stiernberg, Amts-Ger. Rath in Cassel [Marburg]

Stoecker, Hof- und Dom-Pred. a. D. zu Berlin ✠3. [Herford-Halle i. W.-Bielefeld-Stadtkreis Bielefeld]

Stöxel, Redakteur in Essen a. d. Ruhr [Koblenz-Stdtkr. Koblenz-St. Goar-Garnison von Mainz]

Gf. v. Strachwitz, Rittergutsbesitzer auf Bertelsdorf bei Lauban, s. Prov. Schlesien, Kredit-Institut [Gr. Strehlitz Lublinitz]

v. Strombeck, Ld. Ger. Rath in Magdeburg [Heiligenstadt-Worbis]

Strutz, Landrath des Kr. Sagan, Landes-Aeltester auf Kunau bei Hansdorf, Bez. Liegnitz, s. Reg. Bez. Liegnitz, Ldrths. Aemter [Sagan-Sprottau]

v. Stülpnagel, Landrath d. Kr. Zauch-Belzig, auf Sandberg bei Belzig, s. Reg. Bez. Potsdam, Landraths-Aemter [Westhavelland-Zauch-Belzig-Stadtkr. Brandenburg a. H.]

Südmeyer, Landwirth zu Hartum [Minden-Lübbecke]

Szmula, Rittergutsbesitzer, Landes-Aeltester auf Friedewalde i. Schl., s. Prov. Schlesien, Neisse-Grottkausche Fürstenthums-Landschaft [Tarnowitz-Beuthen-Stadtkr. Beuthen-Zabrze-Kattowitz]

Dr. Szuman, Privatmann in Obornik, Bz. Posen [Schrimm-Schroda-Wreschen]

Tannen, Gutsbes. z. Sandhorst b. Aurich [Aurich-Wittmund]

Thanisch, Weingutsbesitzer in Bernkastel [Wittlich-Bernkastel]

Theissing, Ober-Lehrer a. D. in Neisse [Neisse-Grottkau]

Thies, Gutsbes. zu Habighorst bei Eschede [Stdtkr. Celle-Ldkr. Celle-Burgdorf]

v. Tiedemann, Kammerherr, Rittergutsbes. auf Kranz, Kr. Meseritz, stellvertr. Mitgl. d. Ldsv. Eis. Raths, s. Kammerherren (1890) [Meseritz-Bomst]
v. Tiedemann, Reg. Präsident in Bromberg, Mitgl. d. Staatsraths x., s. Reg. zu Bromberg [Schubin-Inowrazlaw-Strelno]
Timm, Rentier in Elmshorn-Papenhöhe [Pinneberg]
Träger, Rechts-Anwalt und Notar in Berlin [1. Berlin: linkes Spreeufer, untere Stadt]
v. Treskow, Rittergutsbes. auf Radojewo bei Posen ✠4. [Posen (Ost)-Posen (West)-Obornik]
Tschocke, Kaufmann in Breslau [Stdt. Breslau]
v. Tzschoppe, Landrath des Kr. Uelzen zu Oldenstadt [Uelzen]
v. Unruh, Amts-Ger. Rath in Köslin [Köslin-Kolberg-Körlin-Bublitz]
v. Veltheim, Zeremonienmeister, Kammerherr u. Majoratsherr auf Schönfließ b. Hermsdorf in der Mark, s. Sonst. Hofchargen [Ob. u Nieder-Barnim]
Dr. Virchow, Geh. Med. Rath, Prof. x. in Berlin, s. Univ. Berlin [3. Berlin: rechtes Spree-Ufer, untere Stadt]
van Vleuten, Rentner in Bonn [Rheinbach-Bonn-Stdtkr. Bonn]
v. Vollard-Bockelberg, Rittergutsbes. auf Schönow, Landrath d. Kr. Ost-Sternberg, s. Reg. Bez. Frankfurt, Ldrths. Aemter [West-Sternberg, Ost-Sternberg]
Vopelius, Hüttenbes. in Sulzbach, Kr. Saarbrücken, Mitgl. d. Bezirks-Ausschusses i. Trier, s. daselbst [Saarbrücken-Ottweiler-St. Wendel]
v. Voß, Geh. Reg. Rath, Ob. Bürgermstr. a. D. in Halle a. S., s. Prov. Rath der Prov. Sachsen [Saalkr.-Stdtkr. Halle]
Vygen, Kommerzienrath x. i. Duisburg [Essen-Mülheim a. d. Ruhr-Ruhrort-Stadtkr. Essen-Stadtkr. Duisburg]
Frhr. v. Wackerbarth gen. v. Bomsdorff, Rittergutsbes. auf Linderode, Kr. Sorau, Mitgl. des Bez. Eis. Raths zu Breslau, s. daselbst [Guben-Stdtkr. Guben-Sorau]
v. Waldow, Rittergutsbes. auf Fürstenau b. Neuwedell N./M. [Arnswalde-Friedeberg]
Wallbrecht, Bau-Rath u. Senator zu Hannover [Stadtkr. Hannover]
Wattenberg, Privatmann zu Rotenburg i. Hann. [Verden-Rotenburg-Zeven]
Dr. Weber, Stadtrath in Berlin [Oschersleben-Halberstadt-Stadtkr. Halberstadt-Wernigerode]
Dr. Weber, Geh. San. Rath zu Nieheim [Warburg-Höxter]
Weber, Vize-Konsul a. D. in Berlin [Jerichow II.-Jerichow I.]
Weiß, Gutsbes., auf Perwallfischken bei Kallwen [Tilsit-Niederung]
Wenders, Bürgermeister a. D. in Neuß ✠2. [Stadt und Kreis Düsseldorf]
v. Werdeck, Rittergutsbesitzer auf Schorbus bei Drebkau [Kottbus-Stdtkr. Kottbus-Spremberg-Kalau]
Westerkamp, Stadtsyndikus in Osnabrück [Stdtkr. Osnabrück-Osnabrück]
Wettich, Stadt-Aeltester in Havelberg ✠4. [West- u. Ost-Prignitz]
Weyerbusch, Fabrikbes. in Elberfeld [Stadt Elberfeld-Stadt Barmen]
Willebrand, Amtsger. Rath in Warendorf, s. Prov. Westfalen, Just. Behörden [Büdinghausen-Beckum-Warendorf]
Wörmbcke, Forstmeister zu Lyck [Oletzko-Lyck-Johannisburg]
Dr. Wuermeling, Zweiter Bürgermstr. i. Münster i. W. [Stdt. u. Kr. Münster-Kr. Koesfeld]
Wüsten, Rittmeister a. D. in Blankenburg (Harz) [Guhrau-Steinau-Wohlau]
Wuthe, Rittergutsbes. u. Landes-Aeltester auf Klonitz bei Falkenberg, Reg. Bez. Liegnitz, s. Prov. Schlesien, Kredit-Institute [Jauer-Bolkenhain-Landeshut]
Zaruba, Organist und Ziegeleibes. in Ostrog bei Ratibor [Ratibor]
Simon v. Zastrow, s. unter S.
Frhr. v. Zedlitz u. Neukirch, Geh. Ob. Reg. u. vortrag. Rath im Ministerium der öffentlichen Arbeiten in Berlin, s. daselbst, Abth. III. [Langensalza-Weißensee-Stdt. u. Kr. Mühlhausen i. Th.]
Zierold, Ritterschaftsrath, Gutsbes. in Mietzelfelde bei Soldin [Stadt u. Kreis Landsberg-Soldin]
Gf. v. Zieten, Rittergutsbes. auf Arnoldsdorf bei Ziegenhals [Kreuzburg-Rosenberg O. S.]
Zimmermann, Kommerz. Rath, Fabrikant in Hanau [Stdtkr. Hanau-Ldkr. Hanau]
Zindler, Gutsbesitzer auf Neudorf bei Schönlanke [Filehne-Czarnikau, Kolmar i. P.]
Dr. v. Zoltowski, Rittergutsbes. zu Ujazd bei Grätz [Schrimm-Schroda-Wreschen]

Erledigt sind zur Zeit 6 Mandate, und zwar je eines für die Wahlbezirke: Stuhm-Marienwerder; Marienburg-Goslar; Sensburg-Ortelsburg; Neustettin-Belgard; Geilenkirchen-Heinsberg-Erkelenz; Lauenburg-Bütow-Stolp.

Bureau.

Direktor: Kleinschmidt, Geh. Reg. Rath ✠3. ✠3. AAB3a GBZL3a BHM3 BrsL3a GHP3a JpHSch3 JK3a NL3 ÖEK3 OV3a SA3a GSF3a HSEH3a WK3a

Lauter, Geh. Rechn. R., Regist. u. Rend. ✠4. ✠4.
Gall, Kanzlei-Rath, Registrator ✠4. ✠4.
Reitsch, Registrator
Plate, Registrator
Marxy, Registrator u. Kalkulator
Foß, Bibliothekar ✠4. ✠4.

Stenographisches Bureau.

Erster Vorsteher: Dr. Simmerlein ✠4.
Zweiter Vorsteher: Dr. Steinbrink

Stenographen.

Goepel | Reißig

XIV. Die Staatsſchulden-Kommiſſion zu Berlin.

[Dieſe Kommiſſion hat nach dem Geſetz vom 24. Februar 1850 § 10 (GS. S. 60) die fortlaufende Kontrole über alle, der Hauptverwaltung der Staatsſchulden (ſ. S. 81) unter eigener Verantwortlichkeit übertragene Geſchäfte zu üben. Sie beſteht aus drei Mitgliedern des Herrenhauſes, aus drei Mitgliedern des Hauſes der Abgeordneten und aus dem Präſidenten der Ober-Rechnungskammer. Die Mitglieder beider Häuſer des Landtags werden von dieſen auf drei Jahre mit abſoluter Stimmenmehrheit gewählt. Die Kommiſſion wählt aus ihrer Mitte einen Vorſitzenden und einen Stellvertreter deſſelben.]

Vorſitzender.

Se. Exc. v. **Klützow**, Wirkl. Geh. Rath, Haupt-Ritterſchafts-Direktor und Dechant des Domſtifts Brandenburg, Mitgl. d. HH., ſ. Prov. Brandenburg, Landſchaftl. Kredit-Inſtitute

Stellvertreter des Vorſitzenden.

Dr. **Sattler**, Archiv-Rath, Geh. Staats-Archivar in Berlin, Mitgl. d. AH.

Mitglieder.

Se. Exc. v. **Wolff**, Wirkl. Geh. Rath, Chef-Präſident der Ob. Rechn. Kammer, ſ. daſelbſt
Drenkmann, Wirkl. Geh. Ob. Juſt. Rath, Präſident d. Kammergerichts, Kronſyndikus, Mitgl. d. HH., ſ. Kammergericht
v. **Pfuel**, Rittergutsbeſ. auf Wilkendorf, Kr. Hptm. u. Haupt-Ritterſchafts-Direkt. a. D., Mitgl. d. HH., ſ. daſ.
Lückhoff, Sub-Direktor in Berlin, Mitgl. d. AH.
Goldſchmidt, Brauerei-Direktor in Berlin, Mitgl. d. AH., ſ. daſelbſt
Dr. **Sattler**, Archiv-Rath, Geh. Staats-Archivar in Berlin, Mitgl. d. AH.

Provinzial-Behörden.

I. Provinz Ost-Preußen.

A. Ober-Präsident in Königsberg.

Se. Exc. Gf. Udo zu Stolberg Wernigerode, Oberst-Lieut. à la suite der Armee, Mitgl. d. HH. und Kurator der Univ. Königsberg 3. 2. 2. MGrfl

Dem Ober-Präsidenten sind beigegeben:

Maubach, Ob. Präsidial-Rath, Stellvertr. des Ob. Präsidenten in Behinderungsfällen, im Nebenamt auf Widerruf Univ. Kuratorial-Rath 3. 2w.

Dr. Ernst, Reg. Rath | v. Meyeren, Reg. Assessor

Bureau-Vorsteher: Faust, Reg. Sekretär

Provinzial-Rath der Provinz Ost-Preußen zu Königsberg.

Vorsitzender: Se. Exc. Gf. Udo zu Stolberg Wernigerode, Ob. Präsident, s. vorher
Stellvertreter: Maubach, Ob. Präsidial-Rath, s. vorher

Mitglieder.	a. Ernannte.	Stellvertreter.
Dr. Ernst, Reg. Rath, s. vorher		v. Meyeren, Reg. Assessor, s. vorher

b. Vom Provinzial-Ausschusse gewählte.

Gf. v. Dönhoff-Friedrichstein, Leg. Rath, Kammerhr., erbl. Mitgl. d. HH. ꝛc., s. Kammerherren (1882)	v. Kesterff, Rittergutsbes. auf Lindenau
v. Dreßler, Rittergutsbesitzer auf Schreitlaugken, Mitgl. des HH., s. Herrenhaus	Burggraf u. Gf. zu Dohna-Lauck, Kammerherr, erbl. Mitgl. d. HH., s. Kammerherren (1886)
H. Pietsch, Konsul in Memel	Lous, Rittergutsbes. zu Klaukendorf
Wander, Gutsbes. zu Karlberg b. Tilsit 4.Cr.K.	Warkentin, Stadtrath in Königsberg
Dr. Aschenheim, Gen. Landschafts-Rath auf Praßnicken, s. Gen. Landschaft	Biedenweg, Rittergutsbes. und Kr. Deputirter zu Dorschen 4.

Unter der Leitung beziehentlich oberen Aufsicht des Ober-Präsidenten stehende Behörden.

1. Provinzial-Schul-Kollegium in Königsberg.

Präsident: Se. Exc. Gf. Udo zu Stolberg Wernigerode, Ob. Präsident, s. vorher
Direktor: Dr. v. Heydebrand u. der Lasa, Reg. Präsident, s. Reg. zu Königsberg

Mitglieder.

Vater, Geh. Reg. u. Prov. Schul-Rath, Hülfsarb. im Minist. d. geistl. ꝛc. Ang., s. daselbst	Dr. Carnuth, Prov. Schul-Rath 4.
	Dr. Ernst, Reg. Rath, s. Ob. Präs., Justitiar u. Verw. Rath

(Die bei den Regierungen angestellten Reg. u. Schul-Räthe sind, nach Maßgabe ihrer Funktionen, auch Mitglieder des Prov. Schul-Kollegiums.)

Sekretariat: Brocks, ältester Sekretär

Ressort des Provinzial-Schul-Kollegiums.

1. Gymnasien [Lehr-Anstalten zu A.a.]

	Direktoren.
Allenstein:	Dr. Sieroka
Bartenstein:	Dr. Schulz 4.
Braunsberg (kath.):	Eruchot
Gumbinnen:	Kanzow
Hohenstein:	(fehlt z. Zt.) auftrw.: Huver, Oberlehrer
Insterburg (m.R.Gymn.):	Laudien
Königsberg:	
» Altstädt. Gymn:	Dr. Babucke 4. LEK4a
Königsberg:	
» Friedr. Kolleg.:	Dr. Ellendt, Prof. 4.
» Kneiphöf. Gymn.	v. Drygalski 4.
» Wilh. Gymn.:	Dr. Große, Prof. 3.
Lyck:	Kotowski
Memel (Luisen-Gymn.):	Dr. Küsel 4.
Rastenburg:	(fehlt z. Zt.)
Rössel (kath.):	Buchholz
Tilsit:	Dr. Müller
Wehlau:	Dr. Eichhorst

2. Realgymnaſien [Lehr-Anſtalten zu A.b.]

	Direktoren.
Inſterburg, a. Gymn.:	Laudien, ſ. vorher
Königsberg a. d. Burg:	Dr. Böttcher
» ſtädtiſches:	Kleiber, Prof.
Oſterode:	Dr. Wüſt
Tilſit:	Dangel

[Bei den unter Nr. 1 und 2 aufgeführten Lehr-Anſtalten wird die Berechtigung für den einjährig freiwilligen Militärdienſt durch das Beſtehen einer am Ende des ſechsten Jahreskurſus (Unterſekunda) abzulegenden Abſchlußprüfung erworben. Ueber das Verfahren bei Ausſtellung der Zeugniſſe vergl. Zirkular-Verfügungen des Miniſters der geiſtl. x. Angel. vom 29. Mai und 9. Auguſt 1877 (ZBl.f.UV. 1877 S. 484 ff.), vom 17. Juni 1879 (a. a. O. 1879 S. 435 f.), vom 9. Februar 1881 (a. a. O. 1881 S. 188 f.) u. vom 8. Juli 1885 (a. a. O. 1885 S. 527).]

3. Progymnaſien [Lehr-Anſtalten zu B.a.]

Königsberg:	(das mit dem Waiſenhauſe verbundene Progymn., ſ. Reg. zu Königsberg)
Lötzen:	Dr. Böhmer

4. Real-Progymnaſien [Lehr-Anſtalten zu B.c.]

Gumbinnen:	Jacobi
Pillau:	Krösing

[Die Schüler der zu 3. und 4. benannten Anſtalten ſind nach einjährigem erfolgreichen Beſuche der erſten Klaſſe zum einjährig freiwilligen Militärdienſt berechtigt.]

5. Lehr-Anſtalten, welche nicht zu denen unter B. zu c. gehören [Lehr-Anſtalten zu C.a.]

† Königsberg, ſtädtiſche Realſchule:	Erdmann

[Bei der vorſtehend zu Nr. 5 aufgeführten Anſtalt iſt die Berechtigung zum einjährig freiwilligen Militärdienſt von dem Beſtehen der Entlaſſungs-Prüfung abhängig.]

Außerdem beſitzen die Berechtigung zum einjährig freiwilligen Militärdienſt, nach Beſtehen der Entlaſſungsprüfung, die Schüler der Landwirthſchafts-Schule zu Heiligenbeil und derjenigen zu Marggrabowa.

Die mit einem † bezeichneten Lehr-Anſtalten haben keinen obligatoriſchen Unterricht im Latein.

Vergleiche zu den Lehr-Anſtalten unter Nr. 1—5 noch: Ordnung der Entlaſſungs-Prüfungen an den höheren Schulen nebſt der darauf bezüglichen Zirkular-Verfügung des Miniſters der geiſtl. x. Angel. v. 6. Januar 1892. (ZBl.f.UV. S. 199 u. ff.)

6. Schullehrer-Seminare.

	Direktoren.
Angerburg (ev.):	Ortlepp
Braunsberg (kath.):	Dr. Schandau
Karalene (ev.):	Snoy, Schul-Rath (m. d. Range d. Räthe IV. Kl.), (z. Zt. Hülfsarb. b. d. Reg. zu Poſen)
Ortelsburg (ev.):	Oeltjen
Oſterode (ev.):	Päch, Schul-Rath (m. d. Range d. Räthe IV. Kl.) ✠4.
Pr. Eylau (ev.):	Munther
Ragnit (ev.):	Löſchke (m. d. Range der Räthe IV. Kl.)
Waldau (ev.):	Noack

7. Präparanden-Anſtalten.

[Ueber die Reſſortverhältniſſe dieſer Anſtalten vergl. Zirk. Verf. des Miniſters der geiſtl. x. Angel. vom 27. Mai 1876 (ZBl.f.UV. 1876 S. 372).]

	Dirigent.
Friedrichshoff (ev.):	Kucharski
Lötzen (ev.):	Symanowski
Pillkallen (ev.):	Koch

8. Taubſtummen- und Blinden-Anſtalten.

[In Gemäßheit des Geſetzes vom 11. März 1872, betr. die Beaufſichtigung des Unterrichts- u. Erziehungsweſens (GS. S. 183) iſt die Ausübung der Schulaufſicht über die öffentlichen, eventualiter auch Privat-Taubſtummen- und Blinden-Anſtalten in der Provinzialinſtanz durch Allerh. Erlaß vom 27. Juli 1885 (GS. S. 350) den Provinzial-Schul-Kollegien überwieſen.]

In der Provinz Oſt-Preußen ſind dies:

a) die Prov. Taubſtummen-Anſtalten zu Angerburg, Königsberg u. Röſſel:	ſ. Reſſort des Provinzialverbandes
b) die private oſtpreuß. Zentral-Taubſtummen-Anſtalt zu Königsberg:	Schön, Direktor
c) die private oſtpreuß. Provinz. Blinden- und Unterrichts-Anſtalt zu Königsberg:	Brandſtädter, Direktor

9. Pädagogiſches Seminar für höhere Schulen in Königsberg

Direktor: Dr. Carnuth, Prov. Schul-Rath, ſ. verh.

[Außerdem iſt ein pädagogiſches Seminar bei dem Gymnaſium in Tilſit eingerichtet.]

II. Medizinal-Kollegium in Königsberg.

Präſident: Se. Exc. Gf. Udo zu Stolberg Wernigerode, Ob. Präſident, ſ. vorher
Stellvertreter: Maubach, Ob. Präſidial-Rath, ſ. vorher

Mitglieder.

Dr. Rath, Reg. u. Med. Rath, ſ. Reg. Räthe
Dr. Dohrn, Geh. Med. Rath u. Prof., ſ. Univ.
Dr. Lichtheim, Med. Rath u. Prof., ſ. Univ.
Dr. Braun, Med. Rath u. Prof., ſ. Univ.
Dr. Seydel, a. o. Prof., chirurg. Aſſeſſor, ſ. Univ.
Kowalewski, Apotheker, pharmazeutiſcher Aſſeſſor
Dr. Mehrdorf, Veter. Aſſeſſor, (auftrw.) Depart. u. Kreis-Thierarzt

[Dem Medizinal-Kollegium treten in einzelnen von dem Vorſitzenden des Kollegiums zu beſtimmenden Fällen zwei Mitglieder, der nach der Königl. Verordnung vom 25. Mai 1887 (GS. S. 169) für jede Provinz gebildeten Aerztekammer bei. Dieſe Mitglieder nebſt ebenſoviel Stellvertreter werden von der Aerztekammer ſelbſt zu dieſem Behufe gewählt (vergl. § 3 d. o. a. Verordnung).

III. General-Kommiſſion in Bromberg und deren Reſſort.

[Zur Regulirung der gutsherrlichen und bäuerlichen Verhältniſſe, der Ablöſungen und der Gemeinheitstheilungen in den Provinzen Oſt-Preußen, Weſt-Preußen und Poſen, ſ. Provinz Poſen, General-Kommiſſion S. 337.]

IV. Provinzial-Steuer-Direktion zu Königsberg

[für die Reg. Bezirke Königsberg und Gumbinnen].

Prov. Steuer-Direktor: **Löwe**, Geh. Ob. Finanz-Rath ✠3. GBZL2b BHM2 WF2b

Mitglieder.

Rißmann, Ob. u. Geh. Reg. Rath (Stellvertr. des Prov. St. Dir. in Behinderungsfällen) ✠3. ✠2. LD2. SA2b
Biell, Reg. Rath, Juſtitiar ✠4.
Kunicke, Reg. Rath, Stempel-Fiskal
Mahraun, Reg. Rath u. Stempel-Fiskal
Richter, Reg. Rath LD2.
Krueger, Reg. Rath
Buſſenius, Reg. Rath LD2.

Hülfsarbeiter.

Heydemann, Reg. Aſſeſſor

Bureau-Vorſteher: **Wolter**, Rechn. Rath ✠4. | **Tharann**, Kanzl. Rath ✠4.

Reſſort.

1. Die Erbſchafts-Steuer-Aemter und Stempel-Fiskalate.

a) Erbſchafts-Steuer-Amt und Stempel-Fiskalat I. in Königsberg

[für den Reg. Bez. Königsberg mit Ausnahme der Kreiſe Memel, Labiau, Wehlau u. Gerdauen].

Dirigent: **Mahraun**, Reg. Rath, ſ. vorher

b) Erbſchafts-Steuer-Amt und Stempel-Fiskalat II in Königsberg

[für den Reg. Bez. Gumbinnen und die zu a) genannten vier Kreiſe des Reg. Bez. Königsberg].

Dirigent: **Kunicke**, Reg. Rath, ſ. vorher

2. Die Haupt-Zoll-Aemter.

[Die mit einem † bezeichneten Haupt-Aemter ſind zugleich Flußſchiff-Vermeſſungsſtellen; dieſelben gebrauchen zur Bezeichnung der vermeſſenen Fahrzeuge die beigeſetzten römiſchen Ziffernzeichen].

(St. R. = Steuer-Rath. H. A. = Haupt-Amt. Z. = Zoll.)

H. Z. Aemter.	Ob. Z. Inſpektoren.	H. A. Rendanten.	H. A. Kontroleure.
Eydtkuhnen:	Rocks, Reg. Aſſeſſor	Smolinski LD1. Speer, Ob. Rev. LD1.	Przyborowski LD2.
Johannisburg:	Schneider	Lemke Gramcke, Ob. Rev.	Guſtine
†Memel (XXIV):	König, Reg. Aſſeſſor	Prejawa, Rechn. Rath	Krauſe
Neidenburg:	Iffland, Reg. Rath	Meinhof Reichardt, Ob. Rev. LD2.	Neppin
Pillau:	v. Tilly, St. Rath	Wernicke	Böttcher
Proſtken:	Matthiae	Oberüber ✠2. LD2. Feldhügel, Ob. Rev.	Sprengel
Tilſit:	Niemann	Schubert	(fehlt z. Zt.)

3. Die Haupt-Steuer-Aemter.

H. St. Aemter.	Ob. St. Inſpektoren.	H. A. Rendanten.	H. A. Kontroleure.
Braunsberg:	Steckfiſch, ✠2. LD1.	Lindewig	Batz LD2.
Friedland:	Schulze	Mudra ✠2. LD1.	Lettow
Gumbinnen:	Rade	Lappe Hertell, Ob. Rev. ✠4. LD1.	Lange
†Königsberg (XXIII):	Ramm, St. Rath ✠4. LD2.	Seeck, Rechn. Rath ✠4. v. Winckler, Packhofs-Vorſteher	Duckſtein

Reviſions-Inſpektoren: Dieweg LD2. und Weſtphal ✠2. LD2. OVEZ2 m. Schw.

†Oſterode (XIX):	Hefter LD2.	Hübner, Rechn. Rath	Dieſtel-Caemmer

Von den Regierungen der Bundes-Seeſtaaten ſind auf Grund des § 22 der Schiffsvermeſſungs-Ordnung vom 20. Juni 1888 (RGBl. S. 190) im Bezirke der Prov. Steuer-Direktion zu Königsberg als Reviſionsbehörde: das Schiffsvermeſſungs-Amt in Berlin — als Vermeſſungsbehörden: die Hpt. Zollämter Memel und Pillau und das Hpt. Steueramt Königsberg beſtellt

Mit der Vornahme der Unterſuchung bewurzelter Gewächſe, welche aus den der internationalen Reblauskonvention vom 3. Nov. 1881 nicht beigetretenen Staaten über preuß. Zollämter in das deutſche Zollgebiet eingeführt werden ſollen, ſind betraut: a. beim Hpt. Z. A. Eydtkuhnen: der Kreiswundarzt Dr. Leiſtner und deſſen Stellvertreter der prakt. Arzt Dr. Ilgenſtein daſelbſt; b. beim Hpt. Z. A. Pillau: Gymn. Lehrer Beſſe und Kaufmann Roſchorreck daſelbſt; c. beim Hpt. St. A. Königsberg: Gartenmſtr. Karl Einecke und der Konſervator des zoolog. Muſeums E. Künow daſelbſt.

V. Regierungen.

1. Regierung zu Königsberg.

Präsident.

Dr. v. Heydebrand u. der Lasa ✠3. ✠2. ✠

Abtheilungen.

I. Präsidial-Abtheilung; die dem Regierungs-Präsidenten beigegebenen Räthe.

II. Abtheilung für Kirchen- und Schulwesen.

III. Abtheilung für direkte Steuern, Domänen u. Forsten.

Ober-Regierungs-Räthe.

Mertsfeldt, Ober-Forstmeister ✠3. LD1. Mit-Dirigent III.

Meier ✠3. LD2. RSt2m.Kr., Dirigent II.

Tischler ✠4. LD2., Dirigent III.

Davidson, Stellvertreter des Reg. Präsidenten in Behinderungsfällen ✠4. LD1. I.

Regierungs-Räthe.

Kretschmann, Geh. Reg. Rath ✠4. ✠3. II. (im Nebenamt Direktor d. Rentenbank f. die Provinzen Ost- u. West-Preußen)

Goldschmidt I.

Dr. Rath, Reg. u. Med. R. ✠4. ✠4.Kr.B. I. (s. auch Med. Coll.)

Bock, Reg. u. Forst-Rath ✠2. ◯R. LD1. III.

Natus, Reg. u. Bau-Rath ✠4. LD2. I.

Caspar III. (im Nebenamt Justitiar u. zweites Mitglied der Rentenbank für Ost- und West-Preußen), (s. auch Bez. Ausschuß)

Krann I. (im Nebenamt Justitiar der ostpr. Städte-Feuer-Societät)

Dr. Kretschmer, Reg.u.Schul-R.II.

Dr. Elbershagen I. u. II. Justitiar (s. auch Bez. Ausschuß)

Schellong, Reg. u. Schul-Rath II.

Liebrecht, Reg.u.Forst-R.LD2.III.

Piersig III. Kassen-Rath

Siewert, Reg. u. Forst-Rath LD2. III.

Tarony, Schul-Rath (mit dem Range d. Räthe IV. Kl.) II.

Launer, Reg. u. Bau-R. ✠4. I. II. III.

Altendorf LD2. III.

Neumann II.

Sack, Reg. u. Gew. Rath ✠4. ✠2. ◯I. (s. d. Reg.Bez. Königsberg, Gumbinnen, Danzig u. Marienwerder)

Bessel-Corck, Reg.u.Bau.R.I.II.III.

Arndt, Reg. u Forst-R. LD2. III.

Weckbecker II.

Kühn, Reg.u.Forst-R. RmSt3b III.

Regierungs-Assessoren und ihnen gleichstehende Beamte.

Krieger, Forst-Ass. III.

Reuter I.

Becker III.

v. Reinhard II.

Angern III. Justitiar

Jesse (s. Bez. Ausschuß)

Scherer, St. Rath, Erster Kat. Insp. III.

Werneburg, Wasser-Bau-Insp. I. II. III.

Weber, Ld. Bau-Insp. I. II. III.

Hellmuth, W. Bau-Insp. I.

Dr. Gramsch, Landrathsamtsverweser in Braunsberg

Gf. v. Platen zu Hallermund I.

Dr. Heimann I.

Schlange I.

Cosack I.

Rößler, Forst-Ass. III.

Fetschrien I.

v. Unruh, Hülfsarb. des Vorsitz. d. Einkommenst. Veranl. Kom. i. Stdtkr. Königsberg

Dr. Hecht I.

Piehler, Zweit. Kat. Insp. LD2. III.

Braemer I.

Gf. Yorck v. Wartenburg I.

Roscher, Hülfsarb. b. Ldr. Amt in Allenstein

v. Böttticher b. Pol. Präs.

Hartwig III.

Gf. Finck v. Finckenstein, Hülfsarb. b. Ldr. Amt i. Königsberg

Dr. Buresch, Hülfsarb. b. Ldrth. Amt in Labiau

Forstreuter, Hülfsarb. beim Ldrth. Amt in Fischhausen

v. Saltzwedell, Hülfsarb. b. Ldrth. Amt in Orteisburg

Brandis, Steinbrück — Hülfsarb. b. Vorsitzenden d. Einkommensteuer-Veranl. Komm. im Stdtkr. Königsberg

v. Hohenhausen, Hülfsarb. b. Ldrth. Amt in Memel

Technische Hülfsarbeiter.

Wolff, Reg. Baumeister

Jaeckel, Reg. Baumeister (gewerbl. Hülfsarb. u. Vertr. des Reg. u. Gewerke-Raths Sack in seinen Geschäften bei den Königl. Regierungen in Königsberg u. Gumbinnen)

Zentral-Bureau: Pichler, Rechn.R., Reg.Sekr., Verst.
Kataster-Bureau: Linden, Steuer-Insp., Kat.Sekr.

Reg. Haupt-Kasse: Schwarz, Ld. Rentmstr., Rendant

Bezirks-Ausschuß für den Regierungs-Bezirk Königsberg in Königsberg.

Vergl. § 7 des Gesetzes über die allgemeine Landesverwaltung vom 30. Juli 1883 (GS. S. 195) u. Gesetz über die Zuständigkeit der Verwaltungs- u. Verwaltungs-Gerichtsbehörden vom 1. August 1883 (GS. S. 237).]

Vorsitzender: Dr. v. Heydebrand u. der Lasa, Reg. Präsident, s. vorher
Stellvertreter im Vorsitz: Klingholz, Verwaltungs-Ger. Direktor LD2.
Sonstiger Stellvertreter: Davidson, Ob. Reg. Rath, s. vorher

Mitglieder.	a. Ernannte.	Stellvertreter.
Klingholz, Verwaltungs-Ger. Direktor, s. vorher		Dr. Elbershagen, Reg. Rath, s. vorher
Jesse, Reg. Ass., s. vorher		Caspar, Reg. Rath, s. vorher
	b. Vom Provinzial-Ausschusse gewählte.	
Brausewetter, Gutsbes. zu Bendiesen ✠4.		Reich, Just. R. u. Rittergutsbes. auf Meyken ✠4.
v. Hippel, Gutsbes. zu Gr. Kuglack		Hirschfeld, Gutsbes. zu Kämmersdorf
Sarasin, Gutsbes. z. Bergenthal, s. Bez. Eif. R. z. Bromberg		Benefeld, Gutsbes. zu Quossen
Dr. Zorn, Prof. a. d. Univ. zu Königsberg, s. das.		v. Steegen, Rittergutsbes. auf Kl. Steegen ✠4. ✠

A. Ressort des Regierungs-Präsidenten.

1. Landraths-Aemter.

Kreise	Landräthe.	Kreis-Sekretäre
Allenstein:	Kleemann, Geh. Reg. Rath ✠ 4.	Lunck
	zur Hülfeleistung: Roscher, Reg. Assessor	
Braunsberg:	(fehlt z. Zt.) auftrw.: Dr. Gramsch, Reg. Assessor	Faust
Fischhausen:	Erich v. Saucken	Ewald Matschuck (komm.)
	zur Hülfeleistung: Forstreuter, Reg. Assessor	
Friedland:	v. Kottberg, Geh. Reg. Rath auf Gr. Klitten, Mitgl. d. HH. ✠ 3. ✠ 3. ▲ [in Domnau]	v. Trzinski
Gerdauen:	Gf. v. Klinckowstroem auf Norklack, Mitgl. d. HH. ✠ 2. ▲	Max
Heiligenbeil:	v. Dreßler, Geb. Reg. Rath ✠ 4. ▲	Lange
Heilsberg:	Frhr. v. Saß, Geb. Reg. R. auf Römalmen ✠ 3. [in Guttstadt]	Albrecht
Königsberg, Stdtkr.:	Die Geschäfte des Landraths werden von dem Polizei-Präsidenten daselbst (s. Polizei-Präs. Königsberg) wahrgenommen	
	zur Hülfeleistung in Einkommensteuer-Angel.: v. Unruh, Reg. Ass	
Königsberg (Ldkr.):	Frhr. v. Meerscheidt gen. v. Hüllessem, Geh. Reg. Rath auf Ruggen ✠ 3. ✠ 3. ✠ 3. ▲ [in Königsberg]	Bürger
	zur Hülfeleistung: Gf. Finck v. Finckenstein, Reg. Assessor	
Labiau:	Rötger	Urban, l. Kr. Kassen
	zur Hülfeleistung: Dr. Buresch, Reg. Assessor	
Memel:	Cranz ✠ 4. RA3 LD2.	Radefeldt
	zur Hülfeleistung: v. Hohenhausen, Reg. Assessor	
Mohrungen:	Dr. v. Thadden	Benkmann
Neidenburg:	Schulz	Hamann
Ortelsburg:	Dr. Baerecke | zur Hülfeleistung: v. Salzwedell, Reg. Assessor	Bressem
Osterode:	Adamek	Berck
Pr. Eylau:	Oskar v. Saucken zu Loschen ▲ 4. Er. B. ▲	Meitsch
Pr. Holland:	Frhr. v. Nordenflycht GSMV Mn. Schw.	Lindenau
Rastenburg:	v. der Trenck ✠	Schwidop
Rössel:	v. Perbandt [in Bischofsburg]	Altmann
Weblau:	Lömpcke	Leo Matschuck

2. Polizei-Präsidium zu Königsberg.

Präsident: v. Brandt (m. d. Range der Räthe III. Kl.) ✠ 3. ▲ 3. ▲ (im Nebenamte Vorsitzender der Einkommensteuer-Veranlagungscommission für den Stdtkr. Königsberg)

v. Bötticher (Adolf), Reg. Ass., f. Reg.	Schmidt, Pol. Rath ✠ 4.	Himmel, Pol. Rath
	Lutterkorth, Pol. Rath	Pinnow, Pol. Ass

3. Kreis-Physiker und Kreis-Wundärzte.

Kreise.	Physiker.	Wundärzte
Allenstein:	Dr. Eberhardt	Dr. Sonntag, San. Rath
Braunsberg:	Dr. Kahlweiss	Dr. Boenigk, San.R. ✠ 4. ✠ 2w. LD2.
Fischhausen:	Dr. Israel in Medenau	
Friedland:	Dr. Thiel, Geb. San. R. in Bartenstein	Dr. Brasche, San. Rath
Gerdauen:	Dr. Ziehe, San. Rath	Dr. Schloß in Nordenburg (auftrw.)
Heiligenbeil:	Dr. Wollermann	Dr. Ploch in Brandenburg (fehlt z. Zt.)
Heilsberg:	Dr. Meyer, San. Rath	
Königsberg (Stdtkr.):	Dr. Seydel, a. o. Professor, s. Univ.	Dr. Lipkau, San.R., Dirig. d. Impf-Inst.
" (Polizei):	Dr. Fabian, San. Rath	
Königsberg (Ldkr.):	Dr. Cynthius, Geb. San. Rath	Reiß ✠ 4.
Labiau:	Dr. Arbeit	Dr. Engel in Mehlauken
Memel:	Dr. Rosenthal, San. Rath	Schulze
Mohrungen:	Dr. Rohn	
Neidenburg:	Dr. Herrmann	Dr. Siebert in Soldau
Ortelsburg:	Dr. Hennemeyer ◯ R.	Dr. Urbanowicz in Willenberg
Osterode:	Dr. Klamroth	Dr. Wilde
Pr. Eylau:	Dr. Rahnemann, San. Rath	Dr. Schmidt in Landsberg (auftrw.)
Pr. Holland:	Dr. Beeck, Geb. San. Rath ✠ 4.	Dr. Stielau
Rastenburg:	Dr. Papendieck	Dr. Schmolck
Rössel:	Dr. Schütze	
Weblau:	Dr. Schiller	Paßlack in Labiau

4. Departements- und Kreis-Thierärzte.

Dep. Thierarzt: Dr. Mehrdorf

Geſchäftskreiſe.	Kr. Thierärzte.
Allenſtein:	Böſenroth
Braunsberg:	Stern
Heiligenbeil:	Hennig (auftrw.)
Friedland:	Brauſe in Bartenſtein
Fiſchhauſen:	(fehlt z. Zt.)
Gerdauen:	Kegel, (auftrw.)
Heilsberg:	Fiſch in Guttſtadt
Königsberg (Stdt. u. Ldkr.):	Dr. Mehrdorf (nebenamtlich)
Labiau:	Augſtein (auftrw.)
Memel:	Eyſenblätter (zugl. auftrw. Grenz-Thierarzt)
Mohrungen:	Krüger
Neidenburg:	Reichel
Ortelsburg:	Pauli (zugl. auftrw. Grenz-Thierarzt f. die Kr. Ortelsburg u. Neidenburg)
Oſterode:	Baudius
Pr. Eylau:	Sommerfeldt
Pr. Holland:	Schmidt
Raſtenburg:	Klebba
Röſſel:	Siebert in Biſchofsburg (auftrw.)
Wehlau:	Willuzki
Stellvertreter des Dep. Thierarztes in den Fällen der §§ 14 u. 16 des Reichsgeſ. vom 23. Juni 1880, betr. die Unterdrückung von Viehſeuchen:	Kühnert, Dep. Thierarzt in Gumbinnen

5. Baukreiſe und Bau-Beamte

(Kr. B. J. oder Inſp. = Kr. Bau-Inſpektor; W. B. J. oder Inſp. = Waſſer-Bau-Inſpektor.)

in Allenſtein: Carrellieri, Bau-R., Kr. B. J. für den Kr. Allenſtein ✠ 4.

in Bartenſtein: Kr. Bau-Inſp. (fehlt z. Zt.) auftrw. Baltzer, Reg. Baumſtr. für d. Kr. Friedland und den öſtlichen Theil d. Kr. Heilsberg, einſchl. der Stadt Heilsberg

in Braunsberg: Beilſtein, Kr. Bau-Inſp. für d. Kr. Braunsberg u. d. nördl. Theil d. Kr. Pr. Holland, einſchl. der Stadt Pr. Holland

in Königsberg I.: Hinck, Bau-R., Kr. B. J. für die Kr. Pr. Eylau u. Heiligenbeil

in Königsberg II.: Ihne, Bau-R., Kr. B. J. für den Kr. Fiſchhauſen und in der Stadt Königsberg für die Gymnaſien, Kirchen, das Waiſenhaus und die Kunſtſchule

in Königsberg III.: Siebert, Bau-Rath, Kr. Bau-Inſp. für den Stadtkr. Königsberg: beim Polizei-Präſidium

in Königsberg IV.: Knappe, Kr. B. Inſp. für den Stadtkr. Königsberg, ausſchl. der Juſtiz- und Steuergebäude und dem Baubezirk II zugewieſenen Gebäude (Schleß-Bau-Inſpektion)

in Königsberg V.: Dr. v. Ritgen, Kr. Bau-Inſp. ✠ 2. LD2. für den Landkr. Königsberg und die Gebäude der Juſtiz- und Steuerbehörden

in Labiau: Nolte, Kr. Bau-Inſp. für den Kr. Labiau

in Memel I.: Rauch, Kr. Bau-Inſp. für den Kr. Memel

in Memel II.: Dempwolff, Bau-R., Hafen-Bau-Inſp. f. d. Hafen i. Memel u. d. Kuriſche Haff innerh. d. Reg. Bez., ausſchl. Kr. Labiau, d. König Wilhelm-Kanal u. Kranzbeek

Baukreiſe und Bau-Beamte

in Mohrungen: Ehrhardt, Kr. Bau-Inſp. f. d. Kr. Mohrungen u. d. ſüdl. Theil d. Kr. Pr. Holland

in Neidenburg: Zorn, Kr. Bau-Inſp. für den Kr. Neidenburg

in Ortelsburg: Tieffenbach, Kr. Bau-Inſp. für den Kr. Ortelsburg

in Oſterode: Stever, Kr. Bau-Inſp. für den Kr. Oſterode

in Pillau: Schierhorn, Hafen-Bau-Inſp. ✠ 4. f. d. Hafen-Anſtalten in Pillau u. Königsberg, das friſche Haff d. z. Grenze d. Reg. Bez. u. d. Bauten a. Pregel zu Königsberg, ſowie die Bauten an der Schloßruine Balga

in Raſtenburg: Plachetka, Kr. Bau-Inſp. für die Kr. Gerdauen u. Raſtenburg

in Röſſel: Bongard, Kr. Bau-Inſp. für den Kr. Röſſel u. d. weſtl. Theil d. Kr. Heilsberg

in Tapiau: Fechner, W. Bau-Inſp. für die Waſſerbauten an der Deime, dem Gr. Friedrichsgraben, dem Remonien, ſowie an dem ſchiffbaren Pregel u. d. ſchiffbaren Alle innerhalb d. Reg. Bezirks

in Wehlau: Schultz, Kr. Bau-Inſp. für den Kr. Wehlau

in Zölp bei Saalfeld: Jacob, Bau-Rath, W. B. J. LD1. f. d. oberländiſchen Kanal, Drewenz-Schillingſer-Kanal nebſt den dazu gehör. Seen, ſowie d. ſchiffbaren Theil der Sorge

6. Dünen-Bezirke.

a. für die Kuriſche Nehrung.

1. Schwarzort; von Memel bis Regeln
   - aa. Dünenlauf Süderſpitze und nördl. Theil des Laufs Schwarzort: Dempwolff, Bau-R., Hafen-Bau-Inſp
   - bb. Dünenlauf Schwarzort mit Ausnahme d. nördl. Theils

Binnendünen: Schulz, Revierförſter
Vordünen: Dempwolff, Bau-R., Hafen-Bau-Inſp.

2. Roſſitten; von Regeln bis Grenz:
   Epha, Dünen-Plantagen-Inſp. ✠ 4.
3. Kranz; von Grenz bis Kranz:
   Vordünen: Ihne, Bau-Rath, Kr. Bau-Inſp.

b. für die Friſche Nehrung.

4. Großbruch; v. Pillau bis zur Grenze des Reg. Bez.
   Binnendünen: Kemnitz, Dünenbau-Aufſeher
   Vordünen: Schierhorn, Hafen-B. Inſp.

7. Deichämter und Deichbeamte.

Deichverbände.

1. Alt-Paſſarger im Kr. Heiligenbeil:
   v. Brandt auf Roſſen, Deich-Hauptmann ✠ I

2. Raymen-Labiacker im Kr. Labiau:
   Danckwerts, Deich-Inſpektor, Melior. Bau-Inſp. in Königsberg

8. Fiſcherei-Beamte.

[Vergl. Fiſcherei-Geſetz v. 30. Mai 1874 u. Verordn. v. 8. Aug. 1887 betr. die Ausführung des Fiſcherei-Geſetzes in der Prov. Oſt-Preußen (GS. 1887 S. 337).]

Extersberger, Ob. Fiſchmeiſter für das Kuriſche Haff in Memel
Hoffmann, Ob. Fiſchmeiſter für das Friſche Haff in Pillau ◯ R.

9. Bürgermeister
in den Städten mit 10000 Einwohnern und darüber.

Städte.	Bürgermeister.
Königsberg, Haupt- und Residenzstadt:	Selke, Oberbürgermeister, Mitgl. d. HH. ✠3. ✠2.
	Hoffmann ✠4.
Allenstein:	Belian ✠4.
Braunsberg:	Sydath
Memel:	(fehlt z. Zt.)

10. Kaufmännische Korporationen und Handelskammern.

a. Vorsteher-Aemter der Kaufmannschaft.

In Königsberg:

für d. Stadtbez. Königsberg [s. rev. Statut d. Königsb. Kaufmannsch. vom 14. April/12. Juni 1871 (GS. S. 244).]

Obervorsteher.

K. F. Rixhaupt, Kommz. u. Adm. Rath a. D. ✠3. ✠3.

Beisitzer.

J. F. Schröter, Geh. Kommz. Rath ✠4.
J. Theodor, Stadtrath

In Memel:

für den Stdtbez. Memel mit kreisigem Umkreise, Memelsvitte u. Schmelz [s. revid. Statut vom 22. Aug. 1871 (GS. S. 40).]

Obervorsteher:

H. Gerlach, Kommz. Rath

Beisitzer:

A. Scharffenorth | F. Ernst

b. Handelskammer in Braunsberg.

Geschäftskreis.	Vorsitzender.	Stellvertreter.
Die Stadt Braunsberg	Pfaul	Braunfisch

11. Schiffahrts-Kommissionen.

a. Hafen-Polizei-Kommissionen.

In Königsberg.

Hafen-Polizei-Verwalter: v. Brandt, Polizei-Präsident, s. vorher

In Memel.

Cranz, Landrath, austrw. Hafen-Polizei-Direktor, s. Landraths-Aemter
Dempwolff, Bau-Rath, Hafen-Bau-Insp.
Krüger, Lootsen-Kommandeur ✠4.

In Pillau.

Hafen-Polizei-Verwalter: Köthner, Lootsen-Kommandeur ✠4.

b. Schiffer-Prüfungs-Kommissionen.

1. Zur Prüfung der Seesteuerleute für große Fahrt.

In Pillau.

Wendtlandt, Direktor der Nav. Schule in Danzig, s. daselbst, Vorsitzender
Köthner, Lootsen-Kommand., s. vorh. } Schiffahrtskundige
Bölck, Ober-Lootse ◯A. }
(Zwei von dem Navigations-Schul-Direktor jedesmal zu bestimmende Navigationslehrer)

In Memel.

Wendtlandt, Direktor der Nav. Schule in Danzig, s. daselbst, Vorsitzender
Krüger, Lootsen-Kommand. } Schiffahrtskundige
J. G. Schultz, Schiffsrheder }
(Zwei von dem Navigations-Schul-Direktor jedesmal zu bestimmende Navigations-Schullehrer)

2. Zur Prüfung der Seeschiffer für kleine Fahrt.

In Pillau.

Erich v. Saucken, Landrath in Fischhausen, Vors.
Köthner, Lootsen-Kommandeur, s. vorher und
ein von dem Nav. Schul-Direktor jedesmal zu bestimmender Nav. Schullehrer

In Memel.

Cranz, Landrath, Vorsitzender, s. vorher
Krüger, Lootsen-Kommand., s. vorher und
ein von dem Nav. Schul-Direktor jedesmal zu bestimmender Nav. Schullehrer

3. Zur Prüfung der See- und Revier-Lootsen.

In Pillau.

Köthner, Lootsen-Kommandeur, Vors., s. vorher
Hagen, Kaufmann ✠4. DD3
Bölck, Ober-Lootse, s. vorher

In Memel.

Krüger, Lootsen-Kommand., Vorsitzender, s. vorh.
Krentzel-Beyme, Kommerz. Rath
J. G. Schultz, Schiffsrheder

c. Seemanns-Aemter bezw. Musterungs-Behörden.

[Vergl. § 4 der Seemanns-Ordn. vom 27. Dezember 1872 (RGBl. S. 409).]

Aemter.	Vorsitzende.
In Pillau:	Köthner, Lootsen-Komd., s. vorh.
„ Memel:	Cranz, Landrth.
„ Königsberg:	Pinnow, Polizei-Assessor

12. Navigations-Schulen
befinden sich in Pillau und Memel; außerdem ist noch in Memel eine Navigations-Vorschule.

13. Strand-Aemter
(vgl. für den Reg. Bez. Gumbinnen).

Strand-Aemter u. deren Amtsbezirke.

1. Memel I.: Krüger, Lootsen-Komm., Strd.-Hptm., s. vorher
für die Küste von der Grenze gegen Rußland südlich bis zum Dorfe Schmelz einschl., sowie Küsten der Kurischen Nehrung seewärts b. z. Dorfe Efflein u. haffwärts bis z. Dorfe Schmiedehnen, beide ausgeschlossen, m. d. Strandvogteien: Nimmersatt, Memel, Schwarzort, Nidden, Neffuten, Sarkau, Kranz
2. Memel II.: Eytersberger, Ob. Fischermstr., Strd.-Hptm.
für die Festlandsküste des Kurischen Haffes vom Dorfe Schmelz (dieses ausgeschlossen) bis zum Dorfe Schmiedehnen einschl., mit den Strandvogteien: Drawöhnen, Kinten, Karkeln, Inse, Nemonien, Labagienen, Steinort
3. Pillau: Köthner, Lootsen-Kommandeur, Strd.-Hptm., s. vorher
für die Ostseeküste des Kr. Fischhausen und für die Haffküste der Kreise Fischhausen, Königsberg, Heiligenbeil, Braunsberg mit den Strandvogteien: Garbsehden, Hirschau, Brüsterort, Dorbnicken, Tenkitten, Pillau, Kr. Bruch, Fischhausen, Wehrdamm, Brandenburg, Balga, Alt-Passarge

14. Marienstift in Königsberg.

Mater: Ulrike v. Yorck

15. Besondere Anstalten.

a. Königl. Kunst- u. Gewerkschule zu Königsberg.

Dirigirender Lehrer: Woite, Maler

b. Hebammen-Lehr- und Entbindungs-Anstalt in Königsberg.

Direktor u. erster Lehrer: Dr. Dohrn, Geh. Med. Rath u. Prof., s. Univ.
Zweiter Lehrer: Dr. Unruh

c. Straf-Anstalt in Wartenburg

[für 800 männliche Zuchthausgefangene. Gemeinschaftl. Haft mit 130 Isolirzellen und 150 Schlaf-Isolirzellen].

Direktor: v. Madai

B. Ressort der Abtheilung für Kirchen und Schulwesen.

16. Kreis-Schul-Inspektoren.

a. Ständige.

Kreise.	Schul-Inspektoren.	Kreise.	Schul-Inspektoren.	Kreise.	Schul-Inspektoren.
Allenstein I:	Spehn	Heilsberg II:	Dr. Kreisel (auftrw.)	Neidenburg II:	Hecht (auftrw.)
„ II:	(z. Zt. unbesetzt)	Hohenstein:	v. Drygalski	Ortelsburg I.:	Pöhlmann
Braunsberg:	Seemann	Memel:	Schröder in Prökuls ✠ 4.	„ II.:	Dr. Komorowski
Heilsberg I:	Reimann in Guttstadt	Neidenburg I:	Rohde	Osterode:	Blümel
				Rössel:	Schlicht

b. Im Nebenamte.

[Sp. = Superintendent; Sp. Vw. = Superintendentur-Verweser; Pfr. = Pfarrer.]

Kreise.	Schul-Inspektoren.	Kreise.	Schul-Inspektoren.	Kreise.	Schul-Inspektoren.
Fischhausen I:	Dr. Steinwender, Sp. in Germau	Heiligenbeil II:	Bordt, Pfr. in Hermsdorf	Pr. Eylau I:	Bourwieg, Sp.
„ II:	Frölke, Pfr. in Wargen	Königsberg, Ldkr. I:	Ebel, Pred.	„ II:	Mulert, Pfr. in Kanditten
„ III.:	Frölke (auftrw.)	„ II:	Lackner, Sp.	Pr. Holland I:	Krukenberg, Sp., s. Superintend.
Friedland I:	Krause, Pfr. in Böttchersdorf	„ III:	Besch, Pfr. i. Neuhausen	„ II:	Borfall, Pfr. in Döbern
„ II:	Hentschke, Pfr. in Bartenstein	Königsberg, Stadtkr.:	Dr. Tribukait, Stadt-Schulrath	Rastenburg I:	(z. Zt. unbesetzt)
Gerdauen I:	Lic. theol. Semmel, Pfr. in Assauen	Labiau I:	Kühn, Sp. in Laukischken	„ II:	Malletke, Pfr. in Wenden
„ II:	Borowski, Sp. i. Laggarben	„ II:	Dengel, Pfr. in Popelken	Rössel u. Heilsberg (für die evang. Schulen):	Wedäge, Sp. in Heilsberg
„ III:	Messerschmidt, Pfr. i. Neidenburg	Memel, Stdt.:	Oloff, Sp., s. Superintend	Wehlau I:	Zilius, Pred.
Heiligenbeil I:	Wehringer, Pfr. in Grunau	Mohrungen I:	Fischer, Sp in Saalfeld, s. Sup.	„ II:	Wedemann, Pfr. in Grünhain
		„ II:	Depner, Pfr.		

17. Landwirthschaftsschule zu Heiligenbeil.

Dr. Grosse, Direktor

Dieser Anstalt ist einstweilen die Berechtigung, gültige Zeugnisse über die wissenschaftliche Befähigung für den einjährig freiwilligen Militärdienst denjenigen ihrer Schüler zu ertheilen eingeräumt, welche die in Gegenwart eines Königl. Kommissars nach Maßgabe des genehmigten Reglements vorzunehmende Entlassungsprüfung bestehen.

18. Königliches Waisenhaus zu Königsberg (Mittelschule).

Rhode, Direktor

19. von Goese-Bachmann'sche Stiftung (Erziehungs-Anstalt).

Gerß, Inspektor

Stiftsgut.	Pachter	Stiftsgut.	Pachter.
Bachmann:	Hasford, verw. Ob. A.	Lindenhof:	Simon

20. Privat-Präparanden-Anstalten.

Solche sind zur Zeit vorhanden in Friedland, Hohenstein Wehlauken und Schippenbeil

C. Ressort der Abtheilung für die direkten Steuern, Domänen und Forsten.

21. Verwaltung der direkten Steuern.

a. Einkommensteuer-Veranlagungskommissionen.

Kreis.	Vorsitzender.
Königsberg, Stdt.:	v. Brandt, Polizei-Präsident, s. Pol. Präs. (im Nebenamt)

In den übrigen Kreisen führen die Landräthe gemäß § 31 des Einkommensteuergesetzes vom 24. Juni 1891 kraft ihres Hauptamtes den Vorsitz in den Einkommensteuer-Veranlagungskommissionen.

b. Kataster-Beamte.

Kreise.	Katast. Kontroleure.	Kreise.	Katast. Kontroleure.	Kreise.	Katast. Kontroleure.
Allenstein:	Hoosmann	Gerdauen:	Bliess St. Insp.	Königsberg II. (Ldkr.):	Stoppa
Braunsberg:	Gardé (widerrufl.)	Heiligenbeil:	Lüdtke	Labiau:	Herbudt (widerrufl.)
Fischhausen:	Böhnisch (widerrufl.)	Heilsberg:	Wenzel, St. Insp.	Memel:	Kolb
Friedland:	Ule, St. Insp. in Bartenstein	Königsberg I. (Stkr.):	Kukutsch, St. Insp.		

Kreiſe.	Kataſt. Kontroleure.	Kreiſe.	Kataſt. Kontroleure.	Kreiſe.	Kataſt. Kontroleure.
Mohrungen:	Krüger	Oſterode:	Maruhn SEK3	Soldau:	Paulſen (ſ. Theile d. Kr. Neidenburg u. Oſterode)
Neidenburg:	Weilandt	Pr. Eylau:	Riehle, St. Inſp.		
Ortelsburg I.:	Bohlmann	Pr. Holland:	Dexner (widerruſl.)		
» II.:	Radde	Raſtenburg:	Löbell	Weblau:	Jeromin (widerruſl.)
		Röſſel:	Bähr, Rechn. R.		

c. Kreis-Kaſſen.

Kr. Kaſſen.	Kgl. Rentmeiſter.	Kr. Kaſſen.	Kgl. Rentmeiſter.	Kr. Kaſſen.	Kgl. Rentmeiſter.
Allenſtein:	Radgiehn	Heilsberg:	Wettrich, Rechn.R.	Oſterode:	Neumann
Braunsberg:	Weber (Hermann)	Königsberg:	Kloß	Pr. Eylau:	Dagott
Domnau: (ſ. d. Kr. Friedland)	Roth	Labiau:	Urban (auſtrw.)	Pr. Holland:	Pirſchel, Rechn. R.
		Memel:	Petzelberger	Raſtenburg:	Liedtke, Rechn. R.
Fiſchhauſen:	Zorn	Mohrungen:	Kirſchner		
Gerdauen:	Forſtreuter, Rechn.R.	Neidenburg:	Taruttis	Röſſel:	Nimek
Heiligenbeil:	Reeſe, Rechn.Rath	Ortelsburg:	Weber (Karl)	Weblau:	Steinbach, Rechn R.

20. Domänen-Verwaltung.

a. Domänen und Domänen-Pächter.

[Abkürzungen: A. R. = Amtsrath; Ob. A. = Ober-Amtmann.]

Domänen.	Domänen-Pächter.	Domänen.	Domänen-Pächter.	Domänen.	Domänen-Pächter.
Barten:	Pachnio, Ob. A.	Heiligenwalde, Kr.Pr.Holland:	Harke	Neuhof-Heilsberg:	Belau, Ob. A.
Bertung, Kl.:	Erdmann, A. R.	Kaymen:	Riebensahm, Ob. A. ✠ 2. I.D1.	Poſerten:	Panig, A. R.
Brandenburg:	Roſenow, A. R. ✠ 2.	Kleinhof-Tapiau:	H. Schrewe, A.R. I.D2.	Raſtenburg:	Schwarz
				Reimsdorf:	Schümann, Ob. A.
Fiſchhauſen:	Wien, A. R. ✠ 4.	Kobbelbude:	Hermenau, Ob. A. ✠ 2.	Schaaken:	H. Schrewe
Gauleden:	Schmitt			Taplacken:	W. Schmidtke
Großhof:	(Provinial-Verband von Oſt-Preußen)	Kragau:	Strüvy	Viehoff:	Roſenow, Ob. A.
		Lieſken u.Pr.Mark:	Remonte-Depots	Voigtshoff:	Kramer
Heiligenwalde, Kr.Königsberg:	Pitſch, Ob. A.	Mörlen:	Frau Borchers	Waldau:	Reimer, A. R.
		Neuendorf:	Wiegers	Wandlacken:	Totenhöfer, verw. Ob. A.
				Weeskenhoff:	Remonte-Depot

b. Königl. See-Bade-Anſtalt zu Kranz.

Verwalter: **Lichtenberg**, Dom. Rentmeiſter

c. Kgl. Verwaltung der entwäſſerten fiſkaliſchen Seeflächen des Dimmern-Flußgebiets im Kr. Ortelsburg.

Verwalter: **Rankelwitz**, fiſkal. Adminiſtrator

22. Forſt-Verwaltung.

Forſtinſpektions-Bezirke, Oberförſtereien und Forſt-Kaſſen.

(F. B. = Forſtinſpektions-Bezirk; K. Rm. = Königl. Rentmeiſter.)

a. F. B. Königsberg-Ortelsburg.

Reg. u. Forſt-Rath: Liebrecht, ſ. Reg. Räthe

Ober-förſtereien.	Oberförſter.	Forſt-Kaſſen-Rendanten.
Puppen:	Morant	Schmidt, Gutsbeſ. in Bieberthal
Ratzeburg:	Merkel	
Friedrichsfelde:	Drews	
Reußwalde:	Otto	Metzger in Ortelsburg
Korpellen:	Zimmer	
Hartigswalde:	Kampmann	Schäfer in Jedwabno
Grünfließ:	Aßmann	Taruttis, K. Rm. in Neidenburg (widerrſl.)

b. F. B. Königsberg-Allenſtein.

Reg. u. Forſt-Rath: Siewert, ſ. Reg. Räthe

Purden:	Böckenförde	
Ramuck:	Dalmer	Gerbein in Allenſtein
Lanskerofen:	Mehrhardt	
Rudippen:	Schraubſtetter, Forſtmſtr.	

Ober-förſtereien.	Oberförſter.	Forſt-Kaſſen-Rendanten.
Jablonken:	Kelbel	Kuhndt in Oſterode
Taberbrück:	Rommalleinl.D2.	
Liebemühl:	Vogelgeſang, Forſtmſtr.	
Alt-Christburg:	Wittig I.D2.	Becker

c. F. B. Königsberg-Pr. Eylau.

Reg. u. Forſt-Rath: Arndt, ſ. Reg. Räthe

Sadlowo:	Witte	Finke i. Bischofsburg
Wicherts-hof:	Ahlemann, Forſtmeiſter ✠ 4.	Neugebauer in Guttſtadt
Pr. Eylau:	Thadden I.D2.	Dagott, K. Rm.
Födersdorf:	Eberts, Forſtmſtr. I.D2.	Güllüg in Braunsberg
Tapiau:	Wendland I.D2.	Glöde in Tapiau
Gauleden:	Hermes	

d. F. B. Königsberg-Labiau.

Reg. u. Forſt-Rath: Kühn, ſ. Reg. Räthe

Druſken:	Waldner, Forſtm.	Behrens in Mehlauken
Alt-Sternberg:	Gretfeld	

Oberförstereien.	Oberförster.	Forst-Kassen-Rendanten.
Neu-Sternberg:	Schering, Prof., Forstmstr. ◯R.	Illiger in Labiau
Meblauken:	Zacher LD2.	Behrens
Pfeil:	Pawlowski	Illiger in Labiau
Kl. Naujock:	Hausenderf	
Nemonien:	Offermann	Gudath i. Timber

e. F. V. Königsberg-Königsberg.

Reg. u. Forst-Rath: Bock, s. Reg. Räthe

Leipen:	Reber, Forstmstr. ✠4.	Steinbach, Rechn. Rath, K. Rm. in Wehlau

Oberförstereien.	Oberförster.	Forst-Kassen-Rendanten.
Gertlauken:	Surminski, Forstmstr. LD2.	Illiger, s. vorh.
Greiben:	Conrad LD2.	Rosenfeld in Königsberg
Fritzen:	Nitschke, Forstmstr. ✠2. LD1.	
Kobbelbude:	Appel	Zorn, K. Rm. in Fischhausen
Kloeschen:	Schöpffer	Hippke in Prökuls

f. F. V. Königsberg-Warnicken

wird von dem Oberforstmeister (s. Ob. Reg. Räthe) versehen.

Warnicken:	Schallehn, Forstmeister LD1.	Zorn, K. Rm. in Fischhausen

2. Regierung zu Gumbinnen.

Präsident.

Steinmann, Mitgl. d. AH. ✠2. LD1. AAB2a RSt2a

Abtheilungen.

I. Präsidial-Abtheilung; die dem Regierungs-Präsidenten beigegebenen Räthe.
II. Abtheilung für Kirchen- und Schulwesen.
III. Abtheil. für direkte Steuern, Domänen u. Forsten.

Ober-Regierungs-Räthe.

Frhr. v. Patow, Stellvertreter des Reg. Präsidenten ✠4. LD2. ✠1, I.
Hoppe ✠3. ✠4. ✠2. LD2., Dirigent II.
Sachs LD2., Dirigent III.
Hellwig, Ob. Forstmstr. ✠4. ✠2. LD2., Mitdirigent III.

Regierungs-Räthe.

Dr. Frhr. v. der Goltz ✠4. I.
Dr. Passauer, Geh. Med. Rath, Reg. u. Med. Rath ✠4. I.
Gercke, Reg. u. Forst-Rath III.
Klevensteuber, Reg. und Forst-Rath ✠2. LD2. III.
v. Schwichow II.
Alter LD2. III. (mit Wahrnehm der Geschäfte als Kassenrath beauftragt)
Ließel LD2. II.
Schwadt, Reg. u. Forst-Rath III.
Dr. Oblert, Reg. und Schul-Rath II.
Dr. Spieß I.
Kleinwächter, Reg. u. Bau-R. ✠4. LD2. I. II. III.
Dr. Lewald, I. II. Justitiar (s. auch Bez. Ausschuß)
Brinckmann, Reg. u. Forst-R. III.
Sack, Reg. u. Gew. Rath, s. Reg. zu Königsberg
Meinke, Reg. und Schul-Rath ✠4. II.
v. Sake I.
Hempel, Reg. u. Forst-R. LD2. III.
Teubert, Reg. und Bau-Rath ✠4. I. II. III.

Regierungs-Assessoren und ihnen gleichstehende Beamte.

Dr. Hilbert III., Justitiar (s. auch Bez. Ausschuß)
Hausmann, Bau-Insp. I. III.
Dr. Boehlke I.
Leopold, Katast. Insp. III.
Dr. Klein III. (s. auch Bez. Ausschuß)
Piersig III. (s. auch Bez. Ausschuß)
Dr. Beeckmann, Lbrths. Amts-Verwalter in Angerburg
Engelhard, Forst-Assessor III.
Dr. Engelhard II.
v. Mallinckrodt, Hülfsarbeiter b. Lbrths. Amt in Insterburg
Hahn I.
Heinle (beurlaubt)
Schumann (Aug.) I.
Neugebauer, Kat. Insp. III.
Hassenstein, Hülfsarb. b. Lbrths. Amt in Ragnit
Caesar, Hülfsarbeiter b. Lbrths. Amt in Johannisburg
Dr. Pothmann, Hülfsarb. beim Lbrths. Amt des Kr. Niederung

Zentral-Bureau: Hammer, Reg. Sekr., Vorsteher ✠2. ◯R.
Kataster-Bureau: Link, Steuer-Insp. LD2.
Reg. Haupt-Kasse: Bähring, Lb. Rentmstr., Rend.

Bezirks-Ausschuß für den Regierungs-Bezirk Gumbinnen zu Gumbinnen.

[Vergl. § 7 des Ges. über die allgemeine Landesverwaltung vom 30. Juli 1883 (GS. S. 195) und Ges. über die Zuständigkeit der Verwaltung u. Verwaltungsgerichtsbehörden v. 1. Aug. 1883 (GS. S. 237).]

Vorsitzender:	Steinmann, Regierungs-Präsident, s. vorher
Stellvertreter im Vorsitz:	Pape, Verwaltungsgerichts-Direktor ✠2. LD2.
Sonstiger Stellvertreter:	Dr. Lewald, Reg. Rath, s. vorher

Mitglieder.	Stellvertreter
a. Ernannte.	
Patze, Verwaltungsgerichts-Direktor, ſ. vorher	Dr. Hilbert, Reg. Aſſeſſor, ſ. vorher
Pierſig, Reg. Aſſeſſor, ſ. vorher	Dr. Klein, Reg. Aſſeſſor, ſ. vorher
b. Vom Provinzial-Ausſchuſſe gewählte.	
Brämer, Rittergutsbeſ. zu Kellmiſchkeiten	v. Saucken, Rittergutsbeſ. zu Tarputſchen
Theſing, Oberbürgermſtr. zu Tilſit, ſ. Bürgermeiſter	Dr. Brandes, Rittergutsbeſ. zu Althof
Hopf, Buchhändler zu Inſterburg	Biedenweg, Rittergutsbeſ. zu Derſchen, ſ. Prov.Rath
Skrzeczka, Rittergutsbeſitzer zu Siewken	Bender, Rittergutsbeſ. zu Tilſewiſchken

A. Reſſort des Regierungs-Präſidenten.

1. Landraths-Aemter.

Kreiſe.	Landräthe.	Kr. Sekretäre
Angerburg:	(fehlt z. Zt.) auftrw. Dr. Beeckmann, Reg. Aſſeſſor	Führer
Darkehmen:	Buſenitz	Kniſch
Goldap:	Jachmann	Stolpmann
Gumbinnen:	Burchard ✠4.	Jäger
Heydekrug:	Frhr. v. Lyncker, Geh. Reg. Rath, Mitgl. d. AH. ✠3. ◯R. RA3 RSt2	Neuhoff
Inſterburg:	Braſch zur Hülfeleiſtung: v. Mallinckrodt, Reg. Aſſeſſor	Müller
Johannisburg:	Müller zur Hülfeleiſtung: Caeſar, Reg. Aſſeſſor	Wunderlich (auftrw.)
Lötzen:	v. Byla	Schereik
Lyck:	v. der Groeben	Czygan
Niederung:	Schickert [Heinrichswalde] zur Hülfeleiſtung: Dr. Pothmann, Reg. Aſſeſſor	Müller
Oletzko:	Dr. Meiſter [Marggrabowa]	Plitt
Pillkallen:	Dr. Schnaubert HSEH3a	Brimmer
Ragnit:	v. Windheim LD2. zur Hülfeleiſtung: Haſſenſtein, Reg. Aſſeſſor	Blaß
Sensburg:	(fehlt z. Zt.) auftrw. Quaſſowski, Kr. Dep., Rittergutsbeſ.	Drez
Stallupönen:	Hoffmann	Krupski
Tilſit:	Schlenther	Baumgardt

2. Polizei-Behörden.

Die Grenz-Kommiſſariate

a) in Eydtkuhnen: v. Roëll, Polizeirath, Grenz-Kommiſſarius ✠2. ChDDIII2 OV3a RA3 RSt3 WF3a

b) in Proſtken: Kloß, Grenz-Kommiſſarius und Kaiſerl. Konſul z. D. ✠4. OV3a RA3 RSt3 GSF3b WF3a

3. Kreis-Phyſiker und Kreis-Wundärzte.

Kreiſe.	Phyſiker.	Wundärzte.
Angerburg:	Dr. Bredſchneider	Dr. Remeick in Benkheim
Darkehmen:	Dr. Salomon	
Goldap:	Dr. Liedtke	Dr. Brinn in Szittkehmen (auftrw.)
Gumbinnen:	Dr. Gebhard	Dr. Pfeiffer (auftrw.)
Heydekrug:	Dr. Schmidt, Stellvertreter: Dr. Cohn	
Inſterburg:	Dr. Blumenthal	Dr. Gaulke, San. Rath ✠4. ◯R.
Johannisburg:	Dr. Dubois	Dr. Himmel zu Arys (auftrw.)
Lötzen:	Dr. Sabarth ✠4.Er.B.	
Lyck:	Dr. Surminski	Dr. Haſſenſtein zu Proſtken
Niederung:	Dr. Forſtreuter in Heinrichswalde	Dr. Behrendt in Skaisgirren
Oletzko:	Dr. Voſſius in Marggrabowa	
Pillkallen:	Dr. Schmidt in Pappienen (auftrw.)	Dr. Schawaller in Pasdehnen (auftrw.)
Ragnit:	Dr. Herrendörfer	Dr. Kuſtine zu Schmalleningken
Sensburg:	Dr. Berthold	
Stallupönen:	Dr. Wollermann, San. Rath	Dr. Leiſtner in Eydtkuhnen
Tilſit:	Dr. Wolffberg	Dr. Schulz in Kradjuthen

4. Departements- und Kreis-Thierärzte.

Dep. Thierarzt: Kühnert, zugleich Kr. Thierarzt, in Gumbinnen ✠4. ✠3.

Geschäftskreise.	Kr. Thierärzte.
Angerburg:	Gröning
Darkehmen:	Schliepe
Goldap:	Gruber
Heydekrug:	Büchner (auftrw.)
Insterburg:	Friebel
Johannisburg:	Kleinpaul
Lötzen:	Michalik
Lyck:	v. Trygalski ✠4.*)
Niederung:	Möller in Heinrichswalde (auftrw.)
Oletzko:	Kräuter gen. Levin
Pillkallen:	Wenke
Ragnit:	Sager**) RSt3
Sensburg:	Wagner
Stallupönen:	Ruprecht ***)
Tilsit:	Kirst
Stellvertr. des Dep. Thierarztes in den Fällen der §§ 14 und 16 des Reichsgesetzes vom 23. Juni 1880, betr. die Unterdrückung von Viehseuchen	Dr. Mehrdorf, Dep. Thierarzt in Königsberg

*) Fungirt außerdem auftrw. als Grenz-Thierarzt für die Kreise Oletzko, Lyck und Johannisburg, Assistent desselben: v. Lojewski in Lyck.

**) Fungirt außerdem auftrw. als Grenz-Thierarzt für die Kreise Heydekrug, Tilsit und Ragnit und hat seinen Wohnsitz in Laugszargen, Kr. Tilsit. Assistent desselben: Blume in Ragnit (auftrw.).

***) Fungirt außerdem als Grenz-Thierarzt für die Kreise Goldap, Pillkallen und Stallupönen und hat seinen Wohnsitz in Stallupönen. Assistent desselben: Herrmann (auftrw.) in Stallupönen.

5. Baukreise und Bau-Beamte

(Kr. B. J. oder Insp. = Kreis-Bau-Inspektor; W. B. J. oder Insp. = Wasser-Bau-Inspektor.)

in Angerburg: Marggraff, Kr. Bau-Insp.
für den Kreis Angerburg u. d. südl. Theil des Kr. Darkehmen

in Goldap: Pelizäus, Kr. Bau-Insp. ✠4. I. II 2.
für den Kreis Goldap u. den nördl. Theil des Kreises Oletzko

in Gumbinnen: Schultz, Kreis-Bau-Insp.
für den Kreis Gumbinnen u. d. nördl. Theil d. Kr. Darkehmen

in Insterburg: Siehr, Bau-R., Kr. B. J. ✠4. AAB3a
für den Kreis Insterburg

in Johannisburg: Reinboth, Kr. Bau-Insp.
für den Kreis Johannisburg

in Kaukehmen: Kellner, Bau-R., Kr. Bau-Insp.
für den Kreis Niederung und den südlich des Rußstromes belegenen Theil des Kreises Heydekrug

in Ruckerneese: Scholz, W. B. J.
für die Wasserbauten am Rußstrom und dessen Verzweigungen bis zum Haff, am Gilgestrom und dessen Verzweigungen und an dem Sedenburger Kanal bis zur Bezirksgrenze

Baukreise und Bau-Beamte

in Lötzen: Hesse, Kr. Bau-Insp.
für den Kreis Lötzen

in Lyck: Dannenberg, Bau-Rath, Kr. Bau-Insp.
für den Kreis Lyck und den südlichen Theil des Kreises Oletzko

in Pillkallen: Schneider, Kr. B. J.
für den Kreis Pillkallen

in Ragnit: Taute, Kr. Bau-Insp.
für den Kreis Ragnit

in Sensburg: Strohn, Kr. Bau-Insp.
für den Kreis Sensburg

in Stallupönen: Baumgarth, Kr. Bau-Insp.
für den Kreis Stallupönen

in Tilsit a.: Muttray, W. B. Insp. (auftrw.)
für die Wasserbauten am Memelstrom von der Landesgrenze bis Schanzenkrug ausschl. der Trajekt-Anstalt in Tilsit und für die Deichbauten in der Linkuhnen-Sedenburger Niederung;

in Tilsit b.: Kapitke, Bau-R., Kr. Bau-Insp.
für den Kreis Tilsit und den nördlich des Rußstromes belegenen Theil des Kreises Heydekrug

6. Bürgermeister

in den Städten mit 10 000 Einwohnern und darüber.

Städte.	Bürgermeister.
Gumbinnen:	Barkowski
Insterburg:	Dr. Kirchhoff
Tilsit:	Thesing, Oberbürgermstr. ✠4.

7. Kaufmännische Korporationen und Handelskammern.

a. Vorsteher-Amt der Kaufmannschaft in Tilsit
[für die Stadt Tilsit; vergl. Rev. Statut vom 22. August, 17. November 1871 (GS. S. 575).]

Ob. Vorsteher: Hugo Schlegelberger ✠4.
Stellvertreter: Wilhelm Makrocki

b. Handelskammer in Insterburg
(für Stadt und Kreis Insterburg).

Vorsitzender: Blechschmidt
Stellvertreter: Bruhn (Oskar)

8. Besondere Anstalten.

a. Korbflechtschule zu Gehland im Kreise Sensburg
[ressortirt vom Minister für Handel und Gewerbe].

Vorsteherin: Gräfin v. Mirbach-Sorquitten

b. Straf-Anstalt in Insterburg
[für 750 männliche Zuchthaus-Gefangene. Gemeinschaftliche Haft mit 160 Isolir-Zellen].

Direktor: Krause ✠4.

c. Straf-Anstalt zu Rhein
[für 420 weibliche Zuchthaus-Gefangene. Gemeinschaftliche Haft mit 60 Isolir-Zellen].

Direktor: Friebel ✠2.

B. Ressort der Abtheilung für Kirchen- und Schulwesen.

9. Kreis-Schul-Inspektoren.

a. Ständige.

Kreise.	Schul-Inspektoren.	Kreise.	Schul-Inspektoren.
Darkehmen:	Dr. Schmidt	Lötzen:	Anders
Heydekrug:	Rukat (kommiss.)	Oletzko:	Dr. Korpjuhn zu Marggrabowa ✠4.
Insterburg:	Krans	Pillkallen:	Kurpium
Johannisburg:	Molter	Tilsit:	Schwede

b. Kreis-Schul-Inſpektoren im Nebenamte.

[Sp. = Superintendent; Sp. Vw. = Superintendentur-Verweſer; Pfr. = Pfarrer.]

Kreiſe.	Schul-Inſpektoren.	Kreiſe.	Schul-Inſpektoren.
Angerburg I.:	Braun, Sp., ſ. Superint.	Niederung I.:	Konopacky, Pfr. in Lappienen
» II.:	Braun, Sp. (auftrw.)	» II.:	Hoffheinz, Sp. in Neukirch
Goldap I.:	Wodäge, Sp.	Ragnit I.:	Hammer I., Pfr. in Ragnit
» II.:	Freiberg, Pfr. in Tollmingkehmen	» II.:	Friedemann, Sp. in Kraupiſchken
Gumbinnen I.:	Roſſeck, Sp., ſ. Superintend.	» III.:	Hammer II., Pfr. in Wiſchwill
» II.:	Kröhnke, Pfr. in Szirgupönen	Sensburg I.:	Gerß, Sp.
Lyck I.:	Siemienowski, Sp., ſ. Sup.	» II.:	Casper, Pfr. in Seeheſten
» II.:	v. Herrmann, Pfr. in Borzymmen	Stallupönen I.:	Pohl, Sp. in Kattenau
		» II.:	Klodkowski in Stallupönen

10. Die Privat-Präparanden-Anſtalten.
Solche beſtehen zur Zeit in: Ragnit und Sensburg.

11. Die Landwirthſchaftsſchule in Marggrabowa.
Direktor: Dr. Schulz

C. Reſſort der Abtheilung für direkte Steuern, Domänen und Forſten.

12. Verwaltung der direkten Steuern.

a. Einkommenſteuer-Veranlagungskommiſſionen.

In ſämmtlichen Kreiſen führen die Landräthe gemäß § 31 des Einkommenſteuergeſetzes vom 24. Juni 1891 kraft ihres Hauptamtes den Vorſitz in den Einkommenſteuer-Veranlagungskommiſſionen.

b. Kataſter-Beamte.

Kreiſe.	Kataſt. Kontroleure.	Kreiſe.	Kataſt. Kontroleure.	Kreiſe.	Kataſt. Kontroleure.
Angerburg:	Müller	Lötzen:	Hern (auftrw.)	Pillkallen:	Langner
Darkehmen:	Götz	Lyck:	Lentz, St. Inſp. ✠2. LDI. MMV2 MStVK	Ragnit:	Piermay
Goldap:	Löbell			Sensburg:	Petrick
Gumbinnen:	Leman	Niederung:	Nickel i. Heinrichswalde (auftrw.)	Stallupönen:	Eiſenſchmidt ✠2.
Heydekrug:	Korth in Szibben	Oletzko:	Fabricius i. Marggrabowa	Tilſit:	Lappehn
Inſterburg:	Georgé				
Johannisburg:	Lewald				

c. Kreis-Kaſſen.

Kr. Kaſſen.	Kgl. Rentmeiſter.	Kr. Kaſſen.	Kgl. Rentmeiſter.	Kr. Kaſſen.	Kgl. Rentmeiſter.
Angerburg:	Becker	Inſterburg:	Wabbel	Pillkallen:	Klautke
Darkehmen:	Böhmer	Johannisburg:	Lapuſe	Ragnit:	Roſenfeld
Goldap:	Kullack	Lötzen:	Sauer, Rechn. R.	Sensburg:	Schönecker
Gumbinnen:	Matthée ✠1.	Lyck:	Fehrke	Stallupönen:	(fehlt z. Zt.)
Heinrichswalde: (ſ. d. Kr. Niederung)	Liedtke	Marggrabowa: (ſ. d. Kr. Oletzko)	Gollong	Tilſit:	Schneidereit
Heydekrug:	Hermann				

13. Domänen-Verwaltung.

a. Domänen und Domänen-Pächter.

[Abkürzungen: A. R. = Amtsrath; Ob. A. = Ober-Amtmann; A. = Amtmann.]

Domänen.	Domänen-Pächter.	Domänen.	Domänen-Pächter.	Domänen.	Domänen-Pächter.
Budupönen:	Höhler, Ob. A.	Kampiſchkehmen:	Julius Menz, Ob. A.	Polommen:	Reichel, Ob. A.
Budweitſchen:	Zenthöfer. Ob. A.	Kiauten:	Schlonski'ſche Erben	Röbel:	Gruber, Ob. A.
Buylien:	v. Schultz, A. R. ✠4.	Königsfelde:	Helbing'ſche Erben	Saalau:	Gerlach I., Ob. A.
Dinglauken:	v. Schultz	Kuckerneeſe:	Dickhäuſer, verw. Ob. A.	Schnittken:	Bleyer, verw. A. R.
Droygallen:	Forſtreuter, Ob. A.	Lawken:	Michel	Kl. Schwalg:	Otto
Friedrichsberg:	Bleyhöffer, verw. A. R.	Löbegallen:	Jäckel, A. R.	Seedranken:	v. Lenski
Girrehliſchken:	Wenk	Lyck: Neuendorf:	Mäckelburg	Skomatzko:	Migge, A. R.
Göritten:	Kreth, A. R., Mitgl. d. AH.	Pabbeln:	v. Zaborowski	Sodargen:	Hans Menz, Ob. A.
Grasgirren:	Lippold	Pierkunowen:	v. Stein (Ella), geb. Pelet, verehel. Intd. Rath	Stanneitſchen:	Gerlach II.
Grünweitſchen:	v. Schultz, A. R., ſ. a. vorh. Buylien			Stradaunen:	Schultz, Ob. A.
Grumkowkeiten:	Heydenreich, verw. A. R.			Uszpiaunen:	Ernhorſt
				Wittinnen:	Schunke, Ob. A.

b. Wieſenverwaltung.

Adminſtr.: Arendt, Dom.Rentm. i.Widminnen, Kr.Lötzen

c. Verwaltung der maſuriſchen Fiſchereien.

Ober-Fiſchmeiſter: Scriba, Dom. Rentm. in Lötzen

d. Verwaltung der littauiſchen Fiſchereien.

Ober-Fiſchmeiſter (ſ. d. Kr. Heydekrug, Niederung u. Tilſit): Rohrmoſer, Domänen-Rentmeiſter in Ruß

14. Forſt-Verwaltung.

Forſtinſpektions-Bezirke, Oberförſtereien und Forſt-Kaſſen.

(F. B. = Forſtinſpektions-Bezirk.)

a. F. B. Gumbinnen-Johannisburg.

Reg. u. Forſt-Rath: Brinckmann, ſ. Reg. Räthe

Oberförſtereien.	Oberförſter.	Forſt-Kaſſen-Rendanten.
Wolfsbruch:	Tiede zu Johannisburg	Meldehnke i. Johannisburg
Kullick:	Schefer, Forſtmſtr	
Turoſcheln:	Adlich	
Johannisburg:	Regling II.	
Breitenheide:	Löper	
Nikolaiken:	Fintelmann LD2.	Stegmann in Nikolaiken
Pfeilswalde:	Röckner, Forſtmſtr.	
Guszianka:	Wolff, Forſtmſtr.	Bohn in Alt-Ukta
Kurwien:	Rodig	
Kruttinen:	Schwerdtfeger LD2.	

b. F. B. Gumbinnen-Lyck.

Reg. u. Forſt-Rath: Gercke, ſ. Reg. Räthe

Grondowken:	v. Gromadzinski	Klimm in Lyck
Lyck:	Wörmbcke, Forſtmſtr.	
Borken:	Meyer (Max)	Neureuter in Benkheim
Rothebude:	Brettmann	
Heydtwalde:	Ricke	
Skallischen:	Böhme, Forſtm. LD2.	

c. F. B. Gumbinnen-Goldap.

Reg. u. Forſt-Rath: Schwadt, ſ. Reg. Räthe

Szittkehmen:	Frhr. v. Nordenflycht, Forſtmſtr. ⚔4.m.Kr. 4.	Kaſtell in Goldap
Goldap:	v. Minckwitz zu Eliſenthal	
Naſſawen:	v. Saint-Paul, Forſtm. ⚔4.m.Kr. 4. ✠2. LD2.	
Warnen:	Jüdt, Forſtmſtr. ⚔3.	

Oberförſtereien.	Oberförſter.	Forſt-Kaſſen-Rendanten.
Kranichbruch:	Walckhoff, Forſtm. ⚔4.	Böhmer in Inſterburg
Aſtrawiſchken:	Schrage, Forſtm. LD2.	
Eichwald:	Jäſchke	
Tzulkinnen:	Becker, Forſtmſtr. LD1.	Steiner in Gumbinnen

d. F. B. Gumbinnen-Tilſit.

Reg. u. Forſt-Rath: Kleyenſteuber, ſ. Reg. Räthe

Wilhelmsbruch:	Romanus	Knorr i. Heinrichswalde
Schnecken:	Greve, Forſtmſtr.	
Dingken:	Schneider LD2.	Stolle i. Heydekrug ✠1.
Norkaiten:	Schmidt	
Ibenhorſt:	Olberg ◯R. LD2.	Koch in Kaukehmen
Tawellningken:	Schall LD2.	

e. F. B. Gumbinnen-Lasdehnen.

Reg. u. Forſt-Rath: Hempel, ſ. Reg. Räthe

Weszkallen:	Eckel	Deckner in Lasdehnen
Scherellen:	Regling I. Forſtm. ⚔4.	
Uszballen:	Löwe, Forſtmſtr. LD2.	
Padrojen:	Jacobi	Böhmer in Inſterburg
Neu-Lubönen:	Gadow, Forſtmſtr.	Deckner in Lasdehnen
Trappönen:	Schulz (Paul)	
Schmaleningken:	Lizak, Forſtmſtr. ✠2. LD1.	Bluhm in Wiſchwill
Jura:	Bardeck	

f. F. B. des Ober-Forſtmeiſters.

Brödlauken:	Wohlfromm, Forſtmſtr.	Böhmer in Inſterburg

VI. Direktion der Rentenbank für die Provinzen Oſt- und Weſt-Preußen in Königsberg.

[Vergl. Geſetz vom 2. März 1850, betr. die Ablöſung der Reallaſten und die Regulirung der gutsherrlichen und bäuerlichen Verhältniſſe (GS. 1850 S. 77), Geſetz vom 2. März 1850 über die Errichtung von Rentenbanken (GS. 1850 S. 112) und Geſetz vom 17. Januar 1881, betr. die Wiederzulaſſung der Vermittelung der Rentenbanken zur Ablöſung der Reallaſten, ſowie Allerh. Erlaſſe vom 2. Juli 1859 (GS. S. 421) und vom 22. März 1878, StAz. Nr. 79).]

Direktor: Kretſchmann, Geh. Reg. Rath, ſ. Reg. Räthe

Mitglieder: Caspar, Reg. Rath, Juſtitiar, ſ. Reg.
Puſchmann, Prov. Rentmeiſter

Bureau-Beamter: Heydler, Rendant

VII. Zum unmittelbaren Reſſort des Ober-Präſidenten gehören noch:

1. die Landes-Meliorations-Angelegenheiten der Provinz. Danckwerts, Meliorat. Bau-Inſp. i. Königsberg

2. die Aichungs-Inſpektion für die Provinzen Oſt- und Weſt-Preußen in Königsberg.
Aichungs-Inſpektor: Spitta

Reſſort.

a. Das Königl. Aichungs-Amt in Königsberg.

Vorſtand: Spitta, Aichungs-Inſpektor

Aichmeiſter: Boberth

b. Die Gemeinde-Aichungs-Aemter.

Bartenſtein, Braunsberg, Danzig, Darkehmen, Dirſchau, Elbing, Goldap, Graudenz, Gumbinnen, Inſterburg, Johannisburg, Konitz, Kulm, Labiau, Löbau, Marienburg, Marienwerder, Memel, Neidenburg, Raſtenburg, Pr. Stargard, Thorn, Tilſit, Weblau.

3. **Staatliche Anſtalt zur Gewinnung thieriſchen Impfſtoffs und Impf-Inſtitut zu Königsberg.**

Dirigent: Dr. **Lipkau**, San. Rath

4. **das See-Amt in Königsberg.**

(f. d. Oſtpreuß. Küſte, vergl. § 6 des Geſetzes, betr. die Unterſuchung von Seeunfällen vom 27. Juli 1877, RGBl. S. 54).

Vorſitzender: **Kranz**, Reg. Rath
Stellvertreter: (fehlt z. Zt.)

5. **die Graf Bülow v. Dennewitz'ſche Blinden-Unterſtützungs-Anſtalt in Königsberg.**

Dirigent: **Selke**, Oberbürgermeiſter, ſ. Bürgermeiſter

VIII. Provinzialverband der Provinz Oſt-Preußen in Königsberg i. Pr.

Königl. Kommiſſarius: Se. Exc. Gf. **Udo zu Stolberg Wernigerode**, Ob. Präſident, ſ. Ob. Präſident
Vorſitz. d. Prov. Landtages: Se. Exc. Gf. **zu Eulenburg**, Majoratsbeſitzer auf Praſſen, Ob. Marſchall im Königr. Preußen, Mitgl. d. HH. ꝛc., ſ. Groß-Hof-Aemter im Königr. Preußen
Stellvertreter: **Regenborn**, General-Landſchafts-Rath und Gutsbeſitzer zu Neuhäuſer, Kreis Fiſchhauſen, ſ. Landſchaftliche Kredit-Inſtitute

Provinzial-Ausſchuß.

[Durch die ſtatutariſchen Beſtimmungen für den Prov. Verband der Prov. Oſt-Preußen, genehmigt durch Allerh. Erl. vom 17. April 1878, iſt die Zahl der zu wählenden Mitglieder des Provinzial-Ausſchuſſes auf 11 außer dem Vorſitzenden, die der Stellvertreter ebenfalls auf 11 feſtgeſetzt.]

Vorſitzender: **Selke**, Oberbürgermſtr., Mitgl. d. HH. zu Königsberg, ſ. Reg. Bez. Königsberg, Bürgermſtr.
Stellvertreter: Frhr. v. **Meerſcheidt gen. v. Hülleſſem**, Geh. Reg. Rath, Ldrth. zu Königsberg, ſ. Reg. Bez. Königsberg, Ldrths. Aemter

(Gewählt für die Zeit bis 1. April 1893)

Mitglieder.	Stellvertreter.
Hillmann, Gutsbeſitzer auf Nordenthal	**Biedenweg**, Rittergutsbeſ. zu Dorſchen, ſ. Prov. Rath
Dr. **Aſchenheim**, Gen. Landſchafts-Rath, Rittergutsbeſ. auf Praßnicken, ſ. Gen. Ldſchft.	**Bon**, Gen. Landſchafts-Direktor u. Rittergutsbeſ. zu Neuhauſen, ſ. Ldſchaftl. Kredit-Inſtitute
Schlegelberger, Kaufmann und Ob. Vorſteher der Kaufmannſchaft in Tilſit, ſ. daſelbſt	**Skrzeczka**, Rittergutsbeſ. zu Siewken
v. **Gottberg**, Geh. Reg. Rath, Landrath des Kreiſes Friedland auf Gr. Klitten, ſ. Reg. Bez. Königsberg, Ldrths. Aemter	**Alfieri**, Rittergutsbeſ. zu Koppershagen
(ein Mitglied fehlt z. Zt.)	**Schulz**, Landrath des Kr. Neidenburg
v. **Jungſchulz-Röbern**, Rittergutsbeſ. auf Laggarben ✠	v. **Kannewurff**, Rittergutsbeſ. zu Baitkowen ✠ 14.

(Gewählt für die Zeit bis 1. April 1896)

Frhr. v. **Meerſcheidt gen. v. Hülleſſem** auf Kuggen, Geh. Reg. Rath, Landrath zu Königsberg, ſ. vorh.	v. **Plehwe**, Ob. Staats-Anwalt in Königsberg, ſ. Juſt. Behörden Oſt-Preußen
Wegmann, Gutsbeſ. zu Albrechtau	**Zinz**, Rentier in Königsberg
v. **Brandt** auf Tannenberg, Polizei-Präſident zu Königsberg, ſ. Reg. Bez. Königsberg, Polizei-Präſident	Gf. **Finck v. Finckenſtein**, Kammerherr auf Jäskendorf, ſ. Kammerherren (1879)
Se. Exc. Gf. **zu Eulenburg**, Majoratsbeſ. auf Praſſen, Mitgl. d. HH., ſ. vorher	v. **Reſtorff**, Rittergutsbeſitzer auf Lindenau, Kreis Heiligenbeil, ſ. Prov. Oſt-Preußen, Prov. Rath
	Wiewiorowski, Bürgermeiſter zu Raſtenburg

Außerdem von Amtswegen: der Landes-Hauptmann

Beamte des Provinzial-Verbandes.

[Vergl. Statut vom 1. April/29. Mai 1889, betr. den Titel des erſten Beamten der Provinzialverwaltung (Königsb. ABl. S. 181, Gumb. S. 215); Statut v. 18. März/13 Mai 1891, betr. die dem Landesdirektor beiwerdnenden oberen Beamten (Königsb. ABl. S. 209, Gumbinner S. 177); Reglem., betr. die dienſtl. Verhältniſſe und die Penſionirung der Beamten des Prov. Verbandes vom 30. Oktober 1876 bezw. 10. Januar 1877 und Nachträge dazu vom 24. März/2. April 1881 (Gumbinner ABl. S. 133/34) und 9. Mai/21. September 1882 (Königsb. ABl. S. 275, Gumbinner S. 305), ſowie Reglem., betr. die Fürſorge für die Wittwen und Waiſen der Beamten des Provinzial-Verbandes von Oſt-Preußen vom 17. März/28. Septbr. 1891. Extra-Beilage zu dem Königsb. ABl. Nr. 47, Gumbinner Nr. 46, ſowie Provinzial-Statut vom 16. März und 21. April 1886, Königsberger ABl. Nr. 20, Gumbinner ABl. Nr. 20.]

Landes-Hauptmann (ſ. 1888/1900): v. **Stockhauſen**, Ob. Reg. Rath a. D. ✠ 4. ✠ 3. ✠ 2. LD2.

Obere Beamte.

Landes-Räthe:

Burchard | Triebel | Gräser LD2. | Grommelt | Passarge | Seddig

Landes-Bau-Rath: Varrentrapp LD2.

Bureau.

Landes-Sekretär: Arendt 🜆2. | Landes-Haupt-Kasse: Nagel, Rendant

(Die Kassengeschäfte der Provinzial-Hülfs-Kasse, der Provinzial-Taubstummen-Anstalt Königsberg, des Wilhelm-Augusta-Siechenhauses in Pr. Eylau, des Löbenichtschen Hospitals, sowie der landwirthschaftlichen Berufsgenossenschaft und der Invaliditäts- und Altersversicherungsanstalt werden von der Landes-Haupt-Kasse ebenfalls wahrgenommen.)

Ressort.

A. Die Provinzial-Bau-Verwaltung.

[Vergl. Wegebau-Reglement nebst Normativ-Bestimmungen über den Bau von Chausseen, Bestimmungen über die Prämiirung von Kr. Chausseen u. Bestimmungen zur Ausführung des § 15 des Wegebau-Reglements, betr. die Unterstützung des Gemeinde-Wegebaues ꝛc. vom 30. März 1887 (Extrabeilage zu Nr. 20 des Königsberger und zu Nr. 21 des Gumbinner ABl.).]

Landes-Bau-Beamte.

le Blanc, Bau-Rath, Ld. Bau-Insp. i. Allenstein LD1.
Dullien, Landes-Bau-Insp. in Insterburg
Wienholdt, Landes-Bau-Insp. in Königsberg
Bruncke, Landes-Bau-Insp. in Tilsit LD2.

B. Das Landarmenwesen.

[Vergl. Reglement für die Besserungs- und Landarmen-Anstalt Lapiau vom 17. März 1891 und 2. Januar 1892 (Königsb. ABl. S. 23; Gumbinner S. 38).]

1. Die Besserungs-Anstalt zu Lapiau.

Anstalts-Direktor: Voigt LD1. | Arzt: Dr. von Schaewen
Ev. Geistl.: Dembowski | Inspektor: Behrendt
Kathol. Geistl.: Blaschy, Missionspfarrer | Rendant: Rinn

2. Die Provinzial-Irren-Heil- und Pflege-Anstalten

a. zu Allenberg bei Wehlau.

[Für ungefähr 580 Kranke. (Regl. v. 17. März/14. Mai 1886, Königsb. ABl. Extra-Beilage zu Nr. 25, Gumbinner ABl. Extra-Beilage zu Nr. 27.)]

Direktor u. erster Arzt: Dr. Sommer
Zweiter Arzt: Dr. Taubner
Dritter » Dr. Hoppe
Vierter » Dr. Ehr
Evang. Anstalts-Geistl.: (fehlt z. Zt.)
Kathol. Geistl.: Blaschy, Missionspfarrer
Inspektor: Schipporeit
Rendant: Hasselberg

b. zu Kortau bei Allenstein.

[Für 600 Kranke. Reglem. v. 17. März/14. Mai 1886 (Königsb. ABl. Extra-Beilage zu Nr. 25, Gumbinner ABl. Extra-Beilage zu Nr. 27).]

Direktor u. erster Arzt: Dr. Stoltenhoff
Zweiter Arzt: Dr. Cullies
Dritter Arzt: Dr. Falk
Vierter Arzt: Dr. Frühstück
Evang. Anstalts-Geistl.: Hassenstein
Kath. » » Karau, Erzpriester
Inspektor: Hagen
Rendant: Plan

3. Die Taubstummen-Anstalten.

[Die Schulaufsicht über dieselben wird zufolge Allerh. Erlasses vom 27. Juli 1885 von dem Provinzial-Schul-Kollegium ausgeübt (GS. S. 350).]

a. Prov. Taubstummen-Anstalt zu Angerburg.

[Reglem. vom 21. März/18. Juni 1881 (Extra-Beil. des Kgbg. ABl. Nr. 35.) mit 128 Freizöglingen u. 17 Pensionären.]

Direktor und erster Lehrer: Wiechmann

b. Taubstummen-Institut zu Königsberg.

[Reglem. vom 7. Oktober 1876; Nachtrag dazu vom 8. April 21. Juni 1880 (Extra-Beil. zum Kgbg. ABl. Nr. 39 und zum Gumb. ABl. Nr. 38) mit 79 Freizöglingen, 2 Pensionären und 15 Zahl- bezw. Freischülern.]

Direktor und erster Lehrer: Reimer

c. Prov. Taubstummen-Anstalt zu Rössel.

[Reglem. vom 10. April/18. Juni 1880 (Extra-Beil. zum Kgbg. ABl. Nr. 34 u. zum Gumb. ABl. Nr. 35) mit 64 Freizöglingen, 27 Pensionären und 2 Zahlschülern.]

Direktor und erster Lehrer: Heinick

[Außerdem sind Fonds ausgesetzt: zur Bewilligung von Prämien an Schullehrer, welche taubstumme Kinder mit Erfolg unterrichten, 500 ℳ, sowie zur Unterhaltung u. Erhaltung von anderweiten Taubstummen-Anstalten — der des Zentral-Vereins für Erziehung bedürftiger taubstummen Kinder in Königsberg 15 450 ℳ.

4. Das Wilhelm-Augusta-Siechenhaus für die Prov. Ost-Preußen in Pr. Eylau.

[Vergl. Reglem. für dasselbe vom 27. März 1890, Königsbg. ABl. Nr. 18, S. 141, Gumbinner ABl. Nr. 18, S. 134.]

Diese Anstalt, eröffnet am 1. Juli 1884, ist für 100 altersschwache, siechende Personen eingerichtet, von denen 60 von dem Provinzial-Verbande, die anderen 40 von denjenigen Korporationen oder Personen zu unterhalten sind, welche die Aufnahme beantragt haben.

Anstalts-Arzt: Dr. Rahnemann, San.Rath, Kr. Phys.
Ev. Anstalts-Geistl.: Buechler
Kath. » » Lingnau
Leitende Schwester: Tollowsky (Minna), Diak.

C. Die Hebammen-Lehr- und Entbindungs-Anstalt zu Gumbinnen.

[Reglement vom 29. März/6. September 1884]

Direktor u. erster Lehrer: Dr. Passauer, Geh. Med. Rath, Reg. u. Med. Rath, s. Regierung
Zweiter Lehrer: Dr. Pfeiffer, auftrw. Kr. Wundarzt

D. Das Löbenichtsche Hospital zu Königsberg.

[Reglement vom 12. Oktober 1877 und Instruktion vom 10. August 1877.]

Die Anstalt steht unter der Verwaltung der Kommission für das Löbenichtsche Hospital.

Vorſitzender der Kommiſſion.
v. Stockhauſen, Landes-Hptm., ſ. vorher

Mitglieder.

Dr. Aſchenheim, Gen. Lbſchfts. R. u. Rittergutsbeſ. auf Praßnicken, ſ. Gen. Lbſchft.
Michelly, Stadtrath
Brinkmann, Stadtrath und Syndikus
Feldmann, Partikulier

Anſt. Arzt: Dr. Kunze | Anſt. Geiſtl.: Dodillet
Inſpektor: Davidſohn

Zum Löbenicht'ſchen Hoſpital gehört auch die im Kreiſe Wehlau belegene Forſt Kl. Ruhr, Oberförſter Linck.

E. Die Fürſorge für die Erziehung verwahrloſter Kinder.

[In Betreff der Erfüllung der den Provinzialverbänden durch das Geſetz vom 13. März 1878, betr. die Unterbringung verwahrloſter Kinder, auferlegten Verpflichtung vergl. Reglement vom 15. März/30. Mai 1879 zur Ausführung des vorgedachten Geſetzes (Extra-Beil. zu Nr. 31. des Königsberger ABl.)

In Gemäßheit dieſes Reglements ſind Abkommen wegen Uebernahme verwahrloſter Kinder mit dem St. Joſephs-Stift in Heilsberg (bezüglich katholiſcher Knaben und Mädchen), mit dem Hauſe der Barmherzigkeit und Emmaus in Wartenburg (bezüglich der evangel. Knaben aus den vier ermländiſchen Kreiſen), mit dem maſuriſchen Waiſenhaus zu Löhen, mit dem Leiter einer Privat-Erziehungsanſtalt des Kr. Schulinſpektors Schröder in Grodiſchken bei Pr. Eylau, mit der Erziehungsanſtalt für Mädchen in Schönbruch bei Friedland, mit dem Balnuſchen Waiſenhauſe in Marggrabowa, mit dem Konvikt- und Waiſenhauſe in Bialla, dem Waiſenhaus „Daheim“ zu Serpenten, Kr. Gumbinnen und dem Waiſenhaus in Roſengarten, Kr. Angerburg, der Rettungsanſtalt für bildſame Kinder in Memel, der Erziehungsanſtalt zu Drengfurth, dem evangel. Rettungshaus in Neumark, Kreis Dr. Eylau, dem Rettungshaus Bethanien in Meldienen, Kreis Goldap, der Erziehungsanſtalt für Knaben in Lerchenberg bei Ragnit, der Erziehungsanſtalt für Mädchen in Lengwethen, Kr. Ragnit, dem evangel. Waiſenhauſe in Braunsberg, dem kathol. Waiſenhauſe in Braunsberg, dem Mädchen-Waiſenhauſe und dem Waiſenhauſe zu Oſterode, der Waiſenanſtalt zu Lyck für Mädchen evang. Konf. aus dem Kr. Lyck und den benachbarten Kr., dem Waiſenhauſe zu Bartenſtein für 6 Kinder evang. Konfeſſion aus dem Kr. Friedland und den benachbarten Kr., dem Waiſenhauſe zu Friedland und mit dem Vaterländiſchen Frauen-Verein im Kr. Goldap bezügl. des Mädchen-Waiſenhauſes in Goldap, mit dem vaterländiſchen Frauen-Verein (Waiſenhaus-Verein) im Kr. Niederung bezügl. der Waiſenhaus-Anſtalt in Heinrichswalde und mit dem vaterländiſchen Frauen-Verein für Mensguth und Umgegend bezügl. des Waiſenhauſes zu Theerwiſch, Kr. Ortelsburg, getroffen werden. Außerdem ſind Einige in Familien untergebracht.]

F. Idiotenweſen.

Zur Fürſorge für blödſinnige Kinder hat der Provinzialverband durch Vertrag mit der Idioten-Anſtalt zu Raſtenburg ſich 40 Freiſtellen, ein Kontrolrecht bei der Verwaltung und den unentgeltlichen Uebergang dieſer Anſtalt an ihn für den Fall geſichert, daß das Kuratorium der genannten Anſtalt deren Weiterführung aufgeben ſollte. Vergl. Statut, Fragebogen und Aufnahme-Beſtimmungen der Idioten-Anſtalt vom 2. September 1864 (Gumbinner ABl. 1882 S. 371).

Für Epileptiſche beſteht die Heil- und Pflegeanſtalt zu Karlshof bei Raſtenburg, mit welcher der Provinzialverband wegen Einrichtung und Beſetzung von 80 Freiſtellen einen Vertrag geſchloſſen hat.

G. Blindenweſen.

Zur Fürſorge für Blinde hat der Provinzial-Verband durch Vertrag mit dem Preußiſchen Provinzial-Verein für Blinden-Unterricht zu Königsberg i. Pr. vom 9. November 1887 / 10. Februar 1888 ſich die Beſetzung von 40 Stellen mit der Maßgabe geſichert, daß der Vorſtand des Vereins ſich verpflichtet, die Anſtalt bis auf einen Beſtand von 30 Zöglingen zu bringen. Der Vorſtand räumt dem Provinzial-Verein ein Kontrolrecht bei der Verwaltung ein und ſichert den unentgeltlichen Uebergang der Anſtalt nebſt allen Pertinentien an ihn für den Fall zu, daß der Vereinsvorſtand nicht mehr in der Lage oder Willens iſt, die Leitung der Anſtalt fortzuſetzen.

Die Verhandlungen wegen Uebernahme der Gräflich Bülow von Dennewitz'ſchen Blindenſtiftung auf den Provinzialverband und die Errichtung von Blindenhandwerksſtätten, in Verbindung mit einem Blindenheim, ſind dem Abſchluß nahe.

H. Niedere landwirthſchaftliche Lehr-Anſtalten.

[Die beigefügten Zahlen zeigen die Zeit ihrer Entſtehung an.]

1. zu Lehrhof Kr. Ragnit *(1850)*
Vorſteher: Nördanz, Gutsbeſ.

2. Ackerbauſchule zu Spitzings bei Königsberg *(1852)*
Direktor: Untermann

3. zu Altſtadt, Kr. Oſterode *(1871)*
Vorſteher: Nienna, Gutsbeſ.

4. Landwirthſchaftl. Winterſchule zu Allenſtein *(1888)*
[Dieſelbe iſt ein Unternehmen des landwirthſchaftl. Zentralvereins zu Königsberg und gewährt die Provinz 1200 Mark Zuſchuß.]
Vorſteher: Luberg, landwirthſchaftl. Wanderlehrer

5. Landwirthſchaftl. Winterſchule zu Gumbinnen *(1871)*
Vorſteher: Weber, Haupt-Lehrer

6. Landwirthſchaftl. Winterſchule in Angerburg *(1877)*
Vorſteher: H. Zeiß, landwirthſchaftl. Wander-Lehrer

7. Landwirthſchaftl. Winterſchule zu Wehlau *(1879)*
Vorſteher: Kuhr, landwirthſchftl. Wander-Lehrer
[Wegen Gründung einer pomologiſchen Inſtituts in der Nähe der Stadt Tapiau ſchweben Verhandlungen.]

8. Molkereiſchule zu Warnikam, Kr. Heiligenbeil *(1883)*
Vorſteherin: Fräulein Wagener
Lehrer: P. Otto

9. Landwirthſchaftl. Winterſchule zu Braunsberg *(1887)*
Vorſteher: Manitius, Landwirthſchaftslehrer

10. Molkereiſchule zu Karmitten *(1887)*
Dirigent: Frl. J. Borriß | Lehrer: P. Otto
[Außerdem zahlt die Provinz einen Zuſchuß von jährlich 1500 Mark an die Verſuchs-Molkerei auf der Domäne Kleinhof-Tapiau.

J. Die Provinzial-Hülfs-Kaſſe für die Provinz Oſt-Preußen.

[Reglement vom 18. März/21. Juni 1885. Extra-Beilage zum Königsb. ABl. Nr. 30 u. Gumbinner Nr. 31.]

[Die Verwaltung der Provinzial-Hülfskaſſe beſorgt unter dem Vorſitze des Landes-Hauptmanns eine Kommiſſion von vier auf ſechs Jahre von dem Provinzial-Ausſchuſſe gewählten Mitgliedern, für welche ebenſoviel Stellvertreter beſtellt ſind.]

Außerdem bestehen:

a. Der Provinzial-Meliorationsfonds der Provinz Ostpreußen — Regl. v. 18. März/21. Juni 1885. Extra-Beilage zum Königsberger ABl. Nr. 30 u. Gumbinner Nr. 31 —.

b. Der Landesmeliorationsfonds — Regl. v. 18 März/21. Juni 1885, s. ABl. wie zu a —.

Beide Fonds werden von dem Provinzial-Ausschusse verwaltet.

K. Die Abwehr und Unterdrückung von Viehseuchen.

[Vergl. Reglement zur Ausführung der Vorschriften im §. 16 des Gesetzes vom 12. März 1881, betr. die Ausführung des Reichsgesetzes vom 28. Juni 1880 über die Abwehr und Unterdrückung von Viehseuchen für die Prov. Ostpreußen vom 7. November 1882 (Königsb. ABl. S. 324, Gumbinner S. 365).]

L. Ostpreußische landwirthschaftliche Berufsgenossenschaft.

[Vergl. Statut vom 20. Dezember 1887 / 3. Februar 1888 (Königsb. ABl. 1888 S. 82, Gumb. ABl. 1888 S. 119).]

Der Provinzial-Ausschuß ist der Genossenschafts-Vorstand.

Außerdem werden von dem Landes-Hauptmann verwaltet:

Der Pferde-Entschädigungs- und der Pferde-Entschädigungs-Reserve-Fonds;

der Rindvieh-Entschädigungs- und der Rindvieh-Entschädigungs-Reserve-Fonds;

der Pferde-Demobilmachungsfonds des Reg. Bez. Gumbinnen und der des Kreises Memel;

der Landwehr-Pferdegelderfonds des Reg. Bez. Königsberg ausschl. Memel, und der Schuldentilgungsfonds.

Unterstützungen gewährt der Provinzial-Verband:

der physikalisch-ökonomischen Gesellschaft zu Königsberg — dem preuß. botanischen Verein zu Königsberg — der Alterthumsgesellschaft »Prussia« — den Herausgebern der Altpreuß. Monatsschrift — dem Verein für die Geschichte der Provinz Preußen in Königsberg — dem gewerblichen Zentralverein der Provinz Ostpreußen zur Errichtung eines Gewerbemuseums — der litauisch-literarischen Gesellschaft in Tilsit — dem Kunstverein zu Königsberg. Endlich sind Beträge zur Gewährung von Stipendien an Studirende auf der Universität Königsberg und der Kunstakademie daselbst ausgesetzt.

Zur Förderung von Landesmeliorationen und ähnlichen Zwecken: Beihilfe an den Fischereiverein der Provinzen Ost- und West-Preußen. Beihilfe an den landwirthschaftlichen Zentral-Verein für Litauen und Masuren zur Unterhaltung der meteorologischen Station II. Klasse in Insterburg und Veröffentlichung von Beobachtungen. Zur Unterhaltung von 80 Regenbeobachtungsstationen im Bezirk des Ostpreußischen landwirthschaftlichen Zentral-Vereins.

Die Inventarisirung der Kunst- und Baudenkmäler erfolgt lediglich auf Kosten der Provinz. Die Ausführung derselben ist dem Architekten Böttcher übertragen.

M. Invaliditäts- u. Altersversicherungs-Anstalt für die Provinz Ostpreußen zu Königsberg.

(Geschäftslokal: Königstr. Nr. 28.)

[Vergl. Reichsgesetz, betr. die Invaliditäts- u. Altersversicherung vom 22. Juni 1889 (RGBl. S. 97 ff.)]

Staatskommissar: Dr. Ernst, Reg. Rath

Stellvertreter: v. Meyeren, Reg. Assessor

Vorstand.

Vorsitzender: v. Stockhausen, Landes-Hptm., s. vorher

Stellvertreter: Gräser, Landesrath

Beisitzer.

Vertreter der Arbeitgeber.

Alfieri, Rittergutsbes. auf Koppershagen

Wichmann, Rittergutsbes. auf Rahmgeist

Vertreter der Versicherten.

Schwanke, Fabrikaufseher zu Rastenburg

Rosenberg (Christoph), Kämmerer zu Heinriettenhof, Kreis Pr. Eylau

Der Ausschuß der Versicherungsanstalt besteht aus 30 Mitgliedern und zwar 15 Vertretern der Arbeitgeber und 15 Vertretern der Versicherten.

Vorsitzender: (fehlt z. Zt.)

Stellvertreter: (fehlt z. Zt.)

IX. Landschaftliche Kredit-Institute.

1. Ostpreuß. General-Landschafts-Direktion zu Königsberg.

[Vergl. Ostpreuß. Landschafts-Ordnung vom 7. Dezember 1891 (GS. 1892 S. 21, Königsb. ABl. 1892 S. 21, Gumbinner 1892 S. 32, Marienwerder 1892 S. 21).]

Präsident: Se. Exc. Gf. Udo zu Stolberg Wernigerode, Ober-Präsident rc., s. Ober-Präs.

Für 1. Juli 1892/95.

General-Direktor: Bon, Rittergutsbes. auf Neuhausen ✠3. ✠3.

General-Landschafts-Räthe.

Dr. Aschenheim auf Praßnicken ✠4. ✠4.

Regenborn zu Neuhäuser ✠4.

Eusevius zu Augken

Erster Syndikus: Engelbrecht, Just. Rath ✠4.

Zweiter Syndikus: Störmer, Ld. Ger. R. a. D.

Dritter Syndikus: Bischoff, Ld.Ger.R. a. D.I.Dl.

Vierter Syndikus: Leweck

Kasse: Dreyer, Rendant

(Die Agentur in Berlin führt die Reichsbank-Hauptkasse das.)

Der General-Landschafts-Direktion steht zur Seite:

Das Tax-Revisions-Kollegium.

Zu demselben gehören außer dem, den Vorsitz führenden General-Direktor:

a. aus dem Königsberger Departement.

Landschafts-Direktor: Siegfried auf Skandlack und Sausgörken

Landschafts-Räthe.

Albinus auf Waldhausen, s. d. Kr. Schaaken

Borbstädt III. auf Sedehnen, s. d. Kr. Brandenburg

Borbstädt I. auf Stadthausen, s. d. Kr. Tapiau

Kreutzberger zu Hochlindenberg, s. d. Kr. Barten

b. aus dem Mohrunger Departement.

Landschafts-Direktor: v. Wagenfeldt auf Höfen

Landschafts-Räthe.

Hirschfeld zu Kämmersdorf, s. d. Kr. Neidenburg
Caßen zu Güntbersdorf, s. d. Kr. Mohrungen
v. Auerswald-Saulen, Landrath, s. d. Kr. Marienwerder, s. Reg. Bez. Marienwerder, Ldrths. Aemter
Langenstraßen auf Galitten, s. d. Kr. Braunsberg
v. Seebach auf Kl. Rauschken, s. d. Kr. Allenstein

c. aus dem Angerburger Departement.

Landschafts-Direktor: Eckert zu Czerwonken

Landschafts-Räthe.

Goullon zu Schlagamühle s. d. Kr. Oletzko
Maul zu Sprindt, s. d. Kr. Insterburg
Albrecht zu Wahlenthal, s. d. Kr. Tilsit
Borbstädt II. zu Neuhof-Lasdehnen, s. d. Kr. Gumbinnen
Scott zu Gronden, s. d. Kr. Seehesten
Hahn zu Lappienen, s. d. Kr. Memel

2. Ostpr. landsch. Darlehns-Kasse zu Königsberg.

[Koordinirt der Ostpreuß. Gen. Landschafts-Direktion, vergl. Statut v. 20. Mai 1869 (GS. S. 737 ff.), Erster Nachtrag zum Statut vom 20. Novbr. 1871 (GS. S. 572 ff.), Zweiter Nachtrag vom 22. Juli 1874 (Stat. Nr. 192. und GS. S. 315 Nr. 5.), Dritter Nachtrag vom 18. März, 16. Juni 1880 (Königsb. ABl. S. 199, Gumbin. ABl. S. 205), Vierter Nachtrag v. 27. Juli 1883 (Königsb. ABl. S. 209, Gumbinner S. 244), Fünfter Nachtrag vom 12. Mai 1886 (Königsb. ABl. S. 167, Gumbinner S. 195). Sechster Nachtrag 26. Febr. 1892 (Königsb. ABl. S. 331, Gumbinner S. 246).]

a. Verwaltungs-Rath.

Vorsitzender: Bon, Gen. Ldschfts. Direktor auf Neuhausen, s. vorher

Mitglieder.

Eckert, Dep. Ldschfts. Dir. zu Czerwonken
Dr. Aschenheim, General-Landschaftsrath auf Praßnicken } s. Ostpr. Gen. Ldschfts. Direktion
Regenborn, Gen. Landschaftsrath zu Neuhäuser }
Eusovius, Gen. Landschaftsrath zu Augken
Seydel, Rittergutsbes. auf Chelchen
Papendieck, Rittergutsb. s. a. Dahlheim, Mitgl. d. AH.

b. Kuratorium.

Dr. Aschenheim, General-Landschaftsrath auf Praßnicken, s. vorher
Seydel, Rittergutsbes. auf Chelchen
Engelbrecht, Just. R., Gen. Landsch. Synd., s. vorh.

c. Vorstand der Kasse.

Erster Beamter: M. Passauer
Zweiter Beamter: Ed. Verbringer

X. Provinzial-Feuer-Sozietäten.

1. General-Feuer-Sozietäts-Direktion der Ostpreußische Landschaft in Königsberg.

[Vergl. Revidirtes Reglement der Feuersozietät der Ostpreuß. Landschaft vom 1. Nov. 1886 — (Extra-Beil. zum Stück 46 der Reg. A. Blätter von Königsberg, Gumbinnen u. Marienwerder). 1. Nachtrag, genehmigt durch Allerh. Erlaß vom 12. Juni 1889 (Königsberger ABl. S. 214, Gumbinner S. 250). 2. Nachtrag, genehmigt durch Allerh. Erlaß vom 11. Juli 1891 (Königsberger ABl. S. 295, Gumbinner S. 248, Marienwerder S. 264). 3. Nachtrag, genehmigt durch Allerh. Erlaß vom 10. Oktober 1892 (Königsberger ABl. S. Gumbinner S.). Die Feuer-Sozietät umfaßt den Bezirk der ostpreußischen Landschaft. — Zum Eintritt in diese Feuer-Sozietät sind die Güter und Grundstücke fähig und berechtigt, welche zum Verbande der ostpreuß. Landschaft gehören und mit deren Pfandbriefen belegt werden können, bäuerliche und städtische Besitzungen aber nur dann, wenn sie aus der Dorfs- oder Stadtlage abgebaut und beipfandbriefet — Kab. Ordre vom 11. März 1850 — oder wenn sie einem aufnahmefähigen Gute im Grundbuche zugeschrieben sind. Die Verwaltung der Feuer-Sozietät ist mit der ostpreuß. General-Landschafts-Direktion verbunden und wird von deren Kollegium in besonderer Amtsthätigkeit als „General-Feuer-Sozietäts-Direktion der ostpreußischen Landschaft" geführt. Derselben ist eine besondere Kasse, die „General-Feuer-Sozietäts-Kasse der ostpreuß. Landschaft" und die erforderliche Zahl von Beamten unterstellt. Der dem Kredit-Institute vorgesetzte General-Landschafts-Präsident führt auch bei dieser Feuer-Sozietät die Geschäfte des Königlichen Kommissarius.]

Kgl. Kommissar: Se. Exc. Gf. Udo zu Stolberg Wernigerode, Ob. Präsident rc., s. Ob. Präsident
General-Direktor: Bon, Gen. Landsch. Direktor auf Neuhausen, s. vorher
Erster Syndikus: Störmer, Ld. Ger. Rath a. D., Gen. Landsch. Syndikus
Zweiter Syndikus: Leweck, Gen. Landsch. Syndikus
Rendant: Schellong

2. Direktion der ostpreußischen Land-Feuer-Sozietät in Königsberg.

[S. Revidirtes Reglement der Ostpreuß. Land-Feuer-Sozietät vom 12. Mai 1881 für das platte Land der Provinz Ostpreußen mit Einschluß des zum Mohrunger landschaftlichen Bezirk gehörigen Theils des Marienwerderschen Regierungsbezirks. In Kraft getreten den 1. Juli 1884, s. Außerordentliche Beilage zu Nr. 24 der Amtsblätter der Regierungen zu Königsberg, Gumbinnen und Marienwerder. Nachtrag dazu vom 24. November 1886, s. Königsberger ABl. S. 337, Gumbinner ABl. S. 367 und Marienwerder ABl. S. 378 für 1886. Abänderungen vom 13. April 1891, s. Außerordentliche Beilage zu Stück 22 der Amtsblätter der Regierungen zu Königsberg, Gumbinnen und Marienwerder. Darnach werden die Geschäfte der Sozietät durch eine Direktion unter der oben angegebenen Firma von einem durch 8 Repräsentanten der Sozietäts-Mitglieder gewählten und von dem Minister des Innern bestätigten Direktor im Hauptamte und einen in gleicher Weise gewählten und bestätigten Justitiar im Nebenamte geführt. Von den 8 Repräsentanten werden 4 für den Reg. Bez. Königsberg und 4 für den Reg. Bez. Gumbinnen von den Sozietäts-Mitgliedern gewählt.

Direktion.

Direktor: v. Klitzing, Landrath a. D.
Justitiar: Jordan, Ger. Assessor (im Nebenamt)

Kasse.

Rendant: Nickel ◯R.

3. Direktion der Ostpreußischen Städte-Feuer-Sozietät zu Königsberg.

[Vergl. Revidirt. Reglement für die Immobiliar-Feuer-Sozietät der sämmtlichen Städte der Reg. Bezirke Königsberg und Gumbinnen mit Ausnahme von Königsberg und Memel, genehm. durch Allerh. Erlaß vom 19. November 1890. Die Sozietät wird unter der obigen Firma durch eine Direktion in Königsberg, die aus einem mit Genehmigung der Disziplinarminister vom Ober-Präsidenten auszuwählenden Mitgliede der Regierung zu Königsberg und erforderlichen Falls aus einem zum Justitiar befähigten anderen Mitgliede dieser Regierung besteht, verwaltet. Die Kassengeschäfte werden durch die Hauptkasse der Ostpreußischen Land-Feuer-Sozietät zu Königsberg, die Rechte der Sozietät durch 15 von den Assekurten gewählte Abgeordnete beziehungsweise deren Stellvertreter wahrgenommen.]

Direktion.

Direktor: (fehlt z. Zt.)

Justitiar und Stellvertreter des Direktors in Behinderungsfällen: **Krann**, Reg. Rath (widerrufl.), s. Regierung zu Königsberg

B. Königl. Konsistorium der Provinz Ost-Preußen zu Königsberg.

[Ueber die erweiterten Befugnisse der Königl. Konsistorien in Betreff der Verwaltung der Angelegenheiten der evangelischen Landeskirche vergl.: Gesetz vom 3. Juni 1876, betr. die evangel. Kirchenverfassung in den acht älteren Provinzen der Monarchie (GS. S. 125 ff.) — Allerh. Verordn. v. 9. Sept. 1876 über die Ausübung der Rechte des Staats gegenüber der evangel. Landeskirche in den acht älteren Provinzen der Monarchie (GS. S. 395 ff.) — Allerh. Verordn. vom 5. Sept. 1877, betr. den Uebergang der Verwaltung der Angelegenheiten der evangel. Landeskirche auf den Evangelischen Ober-Kirchenrath und die Konsistorien der acht älteren Provinzen der Monarchie (GS. S. 215) u. Zirkular-Erl. des Ministers der geistl. u. Angelegenheiten vom 10. Sept. 1877, veröffentlicht durch alle Amtsblätter der acht älteren Provinzen (StA. Nr. 223 u. MBl. f. V. 1877 S. 241), vergl. auch die Vorbemerkung zum Ev. Ob. Kirchenrath S. 179.]

Direktorium.

Konsistorial-Präsident: Frhr. v. **Dörnberg** (m. d. Range d. Räthe II. Kl.) ✠2. ✠3. Er. B.
Gen. Superintendent: **Poetz**, erster Hofprediger an der Schloßkirche zu Königsberg ✠4.

Ordentliche Mitglieder.

D. Pelka, Konsist. Rath u. zweiter Hofpred. an der Schloßkirche ✠3. ✠3.
Klebs, Konsist. Rath u. erster Justitiar ✠3.
Kuhnau, Konsist. Rath u. zweiter Justitiar ✠4.
D. Jacoby, Konsist. Rath (im Nebenamt), Prof. a. d. Univ. u. Univ. Prediger, s. Univ.
Thiel, Mil. Oberpfarrer des I. Armee-Korps ✠4. ✠3. ✠3. Brs. 3b
Lic. **Eilsberger**, Konsist. Rath (im Nebenamt), Superintendent u. erster Pfarrer an der Altroßgärtner Kirche, s. Superint.
Posega, Konsist. Assessor

Hülfsarbeiter: **Schlecht**, Superint. u. erster Pfarrer a. d. Domkirche, s. Superint.

Sekretariat: **Schwöbli**, Bureau-Vorsteher, Rechn. Rath

Ressort des Konsistoriums.

I. Der Provinzial-Synodal-Vorstand für die Provinz Ost-Preußen für 1888/91.

[Vergl. § 68 der evangelischen Kirchengemeinde- und Synodal-Ordnung vom 10. September 1873 (GS. S. 411).]

Vorsitzender: **Keßler**, Land-Ger. Präsident, s. Just. Behörden

Mitglieder. Geistliche Mitglieder. Stellvertreter.

Schiewe, Superint. a. D. in Lapiau ✠3.
Schlecht, Superint. in Königsberg, s. Superint.
Siemtenowski, Superint. in Lyck, s. Superint.
Rossteck, Superint. in Gumbinnen, s. Superint.
Krukenberg, Superint. in Pr. Holland, s. Superint.
Lackner, Superint. in Königsberg

Weltliche Mitglieder.

v. Saucken, Land-Rath d. Kr. Pr. Eylau, s. Reg. Bez. Königsberg, Landrths. Aemter
Nieski, Geh. Just. Rath, Landesgerichts-Direktor in Königsberg, s. Justiz-Behörden
v. Brandt, Pol. Präsident in Königsberg, s. Reg. Bez. Königsberg, Polizei-Präsidium
Steinmann, Reg. Präsident in Gumbinnen, s. Regierung zu Gumbinnen
Hoffmann, Bürgermeister in Königsberg, s. Reg. Bez. Königsberg, Bürgermeister

II. Die Kommission für die beiden theologischen Kandidaten-Prüfungen in Königsberg.

Vorsitzender: (fehlt z. Zt.)

Mitglieder.

Die Kommission besteht außer dem Vorsitzenden aus den geistlichen Mitgliedern des Konsistoriums, denjenigen Mitgliedern der theolog. Fakultät in Königsberg, welche der Ev. Ob. Kirchenrath in dieselbe beruft und aus den von der Provinzialsynode für 1890/93 erwählten Abgeordneten

Schlecht, Superintendent in Königsberg
Künstler, Superint. Verw. in Tilsit
D. Dr. Dorner, Prof. an der Universität

An der Prüfung pro venia concionandi betheiligen sich außer dem Vorsitzenden ein Mitglied des Konsistoriums und diejenigen Mitglieder der theolog. Fakultät, welche der Ev. Ob. Kirchenrath dazu beruft, an der Prüfung pro ministerio außer dem Vorsitzenden die Mitglieder des Konsistoriums, ein Mitglied der theolog. Fakultät der Univers. Königsberg und die von der Provinzialsynode erwählten Mitglieder.

III. Superintendenten.

Kirchen-Kreise.	Superintendenten.
Angerburg:	Braun ✠4.
Darkehmen:	Kähler
Fischhausen:	Dr. Steinwender in Germau
Friedland:	Hentschke, Pfr. in Bartenstein, Sp. Vw.
Gerdauen:	Borowski in Laggarben
Goldap:	Wodäge
Gumbinnen:	Rossteck ✠4.
Heiligenbeil:	Winkler, Pfr. in Bladiau (einstw.)
Heilsberg:	(fehlt z. Zt.)
Heydekrug:	Krauß, Pfr. in Ruß (einstw.)
Insterburg:	Eschenbach
Johannisburg:	Skierlo
Königsberg:	
Schloß-Insp.: (m. Ausschluß der Schloßkirche, über welche dem ersten Hof-Prediger die Ober-Aufsicht verbleibt)	Lic. Eilsberger, Konsist. Rath, Pfr. a. d. Altroßgärtn. Kirche ✠4. ✠4.
Dom-Insp.:	Schlecht, erst. Pfr. an d. Domkirche, Hülfsarbeiter b. Konsist. ✠4.
Refrm. Insp.:	Hein in Memel
Labiau:	Kühn i. Laukischken
Lötzen:	Böhncke ✠4.
Lyck:	Siemienowski ✠4.
Memel:	Oloff ✠4.
Mohrungen:	Fischer in Saalfeld
Neidenburg:	Tomuschat
Niederung:	Hoffheinz in Neukirch
Oletzko:	Schellong in Marggrabowa
Ortelsburg:	Dr. Bercio
Osterode:	Nieszytka, Pfr., Sp. Vw.
Pillkallen:	Mack, Pfr. in Lasdehnen, Sp Vw.
Pr. Eylau:	Bourwieg
Pr. Holland:	Krukenberg ✠4.
Ragnit:	Friedemann in Kraupischken
Rastenburg:	(fehlt z. Zt.)
Schaaken:	Cackner, Archidiak. an d. Altstädt. Kirche in Königsberg
Sensburg:	Gerß in Sensburg ✠4.
Stallupönen:	Pohl in Kattenau
Tilsit:	Künstler
Wehlau:	Wedemann in Grünhain

C. Universität zu Königsberg.

Albertus-Universität.

Gestiftet von dem Markgrafen Albrecht von Brandenburg durch Urkunde vom 20. Juli 1544.

Kurator: Se. Exc. Gf. Udo zu Stolberg Wernigerode, Ob. Präsident, s. daselbst

Kuratorial-Rath, Stellv. d. Kurators in Behinderungsfällen: Maubach, Ob. Präsidial-Rath rc., s. Ob. Präsid.

Rektor (f. Ostern 1892/93): Dr. Lindemann, ord. Prof. in der philos. Fakultät, s. das.

Universitäts-Richter: v. der Trenck, Staatsanwalt, s. Ob. Lds. Gericht zu Königsberg

1. Fakultäten.

a. Theologische Fakultät.

Ordentliche Professoren.

D. Semmer, Konsist. Rath ✠3. ✠2.

D. u. Dr. ph. Braun ✠4.

D. Jacoby, Konsist. R., im Nebenamt Mitglied d. Konsist., Univ. Pred. ✠4.

D. Dr. Cornill

D. Dr. Benrath (z. Zt. Dekan)

D. Dr. Dorner

Außerordentliche Professoren.

Dr. Klöpper ✠4.

Lic. th. Link

Privatdozent: Lic. th. Dr. Bosse

b. Juristische Fakultät.

Ordentliche Professoren.

Dr. Schirmer, Geh. Just. Rath, zugl. Kassen-Kurator ✠3.

Dr. Güterbock, Geh. Just. Rath, zugl. Stipend. Kurator, sowie erster Univ. Depositar ✠4.

Dr. Bareis GIIP3a (z. Zt. Dekan)

Dr. Zorn ✠4.

Dr. Salkowski

Dr. Endemann

Privatdozent: Dr. Weyl

c. Medizinische Fakultät.

Ordentliche Professoren.

Dr. Dohrn, Geh. Med. Rath und Mitgl d. Med. Koll. ✠4. ✠3. Er. B. (z. Zt. Dekan)

Dr. Neumann II. (Ernst), Geh. Med. Rath ✠4.

Dr. Jaffé, Geh. Med. R. ✠4. ✠ 2w.

Dr. Hermann, Geh. Med. Rath ✠4. (z. Zt. Prorekt.)

Dr. Braun, Med. Rath und Mitgl. d Med. Koll.

Dr. Stieda ✠4. RA2 RSt1 RW3

Dr. Lichtheim, Med. Rath u. Mitgl. d. Med. Koll.

Dr. Kuhnt

Außerordentliche Professoren.

Dr. Grünhagen

Dr. Samuel ✠4.

Dr. Berthold

Dr. Schneider ✠2w.

Dr. Caspary

Dr. Schreiber

Dr. Seydel, gerichtlicher Physik. des Stadtkr. Königsberg u. chirurg. Assessor d. Med. Koll. ✠2w.

Dr. v. Esmarch

Dr. Zander

Dr. Nanwerck

Privat-Dozenten.

Dr. Meschede, Professor, Direkt. d. städt. Kranken-Anst.
Dr. Münster, Prof. ✠ 2w.
Dr. Treitel
Dr. Stetter
Dr. Falkenheim
Dr. Schirmer
Dr. Samter
Dr. Ostmann
Dr. Valentini
Dr. Hilbert
Dr. Cohn (Rudolf)
Dr. Kafemann
Dr. v. Krzywicki

d. Philosophische Fakultät.

Ordentliche Professoren.

Dr. ph. et med. F. Neumann I., Geh. Reg. Rath, Mitglied der Akad. der Wissensch. ✠ 2. m. St. ✠ 1. BMO
Dr. Friedlaender, Geh. Reg. R. ✠ 3. ✠ 2. (von der akad. Verpflicht. entbunden)
Dr. Schade, Geh. Reg. Rath ✠ 3.
Dr. Umpfenbach ✠ 4.
Dr. Spirgatis ✠ 4.
Dr. Ritthausen ✠ 4.
Dr. Rißner ✠ 4.
Dr. Rühl
Dr. Walter ✠ 4.
Dr. Pruß ✠ 4.
Dr. Lossen ✠ 4.
Dr. Pape ✠ 4.
Dr. Ludwich
Dr. Lindemann (z. Zt. Rektor)
Dr. Hirschfeld
Dr. Bezzenberger ✠ 4.
Dr. Thiele
Dr. Fleischmann ✠ 4. MGrf3 ÖFJ3 (z. Zt. Dekan)
Dr. Zahn
Dr. phil. et med. Braun
Dr. Lürssen
Dr. Peters
Dr. Baumgart
Dr. Jahn
Dr. Reken
Dr. Erler
Dr. Schmidt (Joh.)

Außerordentliche Professoren.

Dr. Lohmeyer
Dr. Saalschütz
Dr. Marek
Dr. Garbe
Dr. Volkmann
Dr. Schubert
Dr. Jeep
Dr. Zaebach
Dr. Blechmann ✠ 2.
Dr. Franz
Dr. Lange SLD2
Dr. Hilbert

Privat-Dozenten.

Dr. Merguet, Gymn. Ob. Lehrer a. D.
Dr. Jentzsch, Prof.
Dr. Rahts
Dr. Hecht
Dr. Kaluza
Dr. Cohn
Dr. Eberhard
Dr. Haase
Dr. Hoffmann
Dr. Wiechert

2. Lektoren.

D. Pelka, Hofpred. u. Konsist. Rath, s. Konsistorium
Lackner, Archidiakonus, Sp.
Laudien, Musik-Direktor und akad. Musiklehrer
Savre, Lektor der franz. Sprache

3. Universitäts-Beamte.

Stürtz, Univ. Sekr. u. Insp. des Univ. Gebäudes
Kirstein, Rechn. Rath, Univ. Kassen-Rendant, zweiter Depositarius und Quästor
Link, Kassen-Kontr. u. dritter Depositar
Rakowski, Registr. u. Kalk.

4. Bau-Beamter.

Knappe, Kr. Bau-Insp.

5. Universitäts-Institute.

a. Seminare.

1. Theologisches:

D. Sommer, Konsist. Rath, Prof., Dirigent der exeget. krit. Abtbl. des Alten Testaments
D. Dr. Dorner, Prof., Dirigent d. dogmat. Abtbl.
D. Dr. Grau, Prof., Dirigent d. exeget. krit. Abtbl. des Neuen Testaments
Dr. Bosse, Privatdoz., stellvertr. Dirigent d. homil. und katech. Abtbl.
D. Dr. Benrath, Prof., Dirig. der histor. Abtbl.

2. Littauisches:

Dirigent: Lackner, Archidiakonus, Sp.

3. Polnisches:

Dirigent: D. Pelka, Hofprediger und Konsistor. Rath, s. Konsistor.

4. Juristisches:

Dirigenten sind sämmtliche Ordinarien für ihre speziellen Fächer

5. Philologisches Seminar und Pro-Seminar:

Dr. Ludwich, Prof.
Dr. Schmidt (Joh.), Prof.
Dr. Jeep, a. o. Prof.

6. Germanistisches Seminar:

Dirigent: Dr. Schade, Geh. Reg. Rath ꝛc., s. vorher

7. Für neuere Sprachen (Romanisch-Englisches):

Dirigent: Dr. Rißner, Prof.

8. Historisches:

Dr. Rühl, Prof., Dirigent
Dr. Pruß, Prof., Dirigent, s. vorher
Dr. Erler, Prof., Dirigent

9. Mathematisch-physikalisches:

Dr. Lindemann, Prof., Dirigent der math. Abtbl.
Dr. Volkmann, a. o. Prof., Dirigent d. phys. Abtbl.

b. Anstalten und Sammlungen.

1. Königl. und Universitäts-Bibliothek:

Bibliothekar: Dr. Gerhard
Kustoden: Dr. Reicke, Bibliothekar; Dr. Rautenberg; Dr. Wichert, a. o. Prof. a. D; Dr. Mendthal

Akademische Handbibliothek für Studirende:

Kurator: Dr. Ludwich, Prof.
Bibliothekar: Reicke, Cand. phil. (einstw.)

2. Sternwarte:

Direktor: Dr. Peters, Prof.
Observator: Dr. Franz, a. o. Prof

3. Physikalisches Kabinet:

Direktor: Dr. Pape, Prof.

4. Chemisches Laboratorium:

Dirigent: Dr. Lossen, Prof., s. vorher

5. Mineralisches Kabinet:

Direktor: Dr. Reken, Prof.

6. Mathematisch-physikalisches Laboratorium:

Direktor: Dr. Volkmann, a. o. Prof.

7. Botanischer Garten:

Direktor: Dr. Lürssen, Prof.
Gartenmeister: Buchholz

8. Zoologisches Museum:

Direktor: Dr. phil. u med. Braun, Prof.
Konservator: Künow

9. Anatomische Anstalt:

Direktor: Dr. Stieda, Prof., s. vorher
Prosektor: Dr. Zander, a. o. Prof.

10. Pathologisch-anatomische Anstalt:

Direktor: Dr. E. Neumann II., Geh. Med. Rath, Prof. ꝛc., s. vorher

11. Physiologisches Institut:

Direktor: Dr. Hermann, Geh. Med. R., Prof.

12. Laboratorium für med. Chemie und experiment. Pharmakologie:

Direktor: Dr. Jaffé, Geh. Med. R., Prof., s. vorh.

13. Med. physikal. Kabinet:

Direktor: Dr. Grünhagen, a. ord. Prof.

14. Pharmazeutisch-chem. Laboratorium:

Direktor: Dr. Spirgatis, Prof.

15. Gynäkologisches Museum:

Direktor: Dr. Dohrn, Prof. ꝛc., s. vorher

16. Landwirthschaftliches Institut:

Direktor: Dr. Fleischmann, Prof., s. vorher

Dazu gehören:

a. das landwirthschaftl. physiolog. Laboratorium und der landwirthschaftl. botanische Garten:

Leiter: Dr. Marek, a. ord. Prof.

b. Thierarznei-Klinik:

Leiter: Pilz, Korps-Roßarzt

17. Agrikultur-chem. Laboratorium:

Direktor: Dr. Nitzhausen, Prof., s. vorher

18. Archäologische Sammlung, Gyps-Abgüsse nach Antiken:

Direktor: Dr. Hirschfeld, Prof

19. Kupferstich-Sammlung:

Direktor: Dr. Lange, a. o. Prof.

20. Münz-Kabinet:

Direktor: Dr. Hirschfeld, Prof.

21. Geographische Sammlung:

Aufseher: Dr. Zahn, Prof.

c. Kliniken.

Kliniken.	Direktoren
1. Medizinische Klinik	Dr. Lichtheim, Med. R., Prof. ꝛc., s. vorher
2. Medizinische Poliklinik	Dr. Schreiber, a. o. Prof.
3. Chirurgische u. Poliklinik	Dr. Braun, Med. Rath, Prof.
4. Geburtshülfliche und Poliklinik	Dr. Dohrn, Geh. Med. R., Prof. ꝛc., s. vorh.
5. Augenärztliche und Poliklinik	Dr. Kuhnt

D. Lyceum Hosianum zu Braunsberg.

Kurator: Se. Exc. Gf. Udo zu Stolberg Wernigerode, Ob. Präsident, s. daselbst
Prorektor (bis 15. Oktober 1893): Dr. Weiß, Prof. der theol. Fakultät

1. Fakultäten.

a. Theologische Fakultät.

Ordentliche Professoren.

Dr. Oswald ☧ 3. Dr. Lic. Weiß ☧ 4. (z. Zt. Prorektor)
Dr. Dittrich ☧ 1. ☧ 3. Dr. Lic. Marquardt
Priv. Dozent: Dr. Kranich

b. Philosophische Fakultät.

Ordentliche Professoren.

Dr. Bender, Geh. Reg. R. Dr. Krause ☧ 4
Dr. Weißbrodt ☧ 1. Dr. Niedenzu

2. Anstalten und Sammlungen.

1. Bibliothek.

Lic. Dr. Weiß, Prof., Bibliothekar, s. vorher

2. Mathematisch-physikalisches Kabinet und astronomische Instrumenten-Sammlung.

Vorsteher: Prof. Dr. Niedenzu, s. vorher

3. Archäologisches Kabinet.

Vorsteher: Prof. Dr. Weißbrodt, s. vorher

E. Prüfungs-Kommissionen.

1. Kommission in Königsberg für die Staats-Prüfung der Aerzte für 1. Oktober 1892 93.

Vorsitzender: Dr. Dohrn, Geh. Med. Rath u. Prof., s. Univ.
Stellvertreter: Dr. Hermann, Geh. Med. Rath u. Prof., s. Univ.

Examinatoren

für den 1. Abschnitt (Anatomie)
Dr. Stieda, Prof. | Dr. Zander, a. o. Prof.

für den 2. Abschnitt (Physiologie)
Dr. Hermann, Geh. Med. Rath, Prof., s. Univ.

für den 3. Abschn. (patholog. Anatomie u. allgem. Pathologie)
Dr. Neumann II., Geh. Med. Rath, Prof., s. Univ.

für den 4. Abschnitt (Chirurgie und Ophthalmiatrie)
Dr. Braun, Med. Rath, Prof.
Dr. Schneider, a. o. Prof.
Dr. Stetter, Priv. Doz.
Dr. Kuhnt, Prof.
} s. Univ.

für den 5. Abschnitt (Medizin)
Dr. Lichtheim, Med. Rath, Prof.
Dr. Jaffé, Geh. Med. Rath, Prof., s. Univ.
Dr. Schreiber, a. o. Prof.

für den 6. Abschnitt (Geburtshülfe und Gynäkologie)
Dr. Dohrn, Geh. Med. Rath, Prof., s. Univ.
Dr. Münster, Prof., Priv. Dozent, s. ebenda
Dr. Seydel, a. o. Prof., s. Univ.

für den 7. Abschnitt (Hygiene)
Dr. v. Esmarch, a. o. Prof.
Dr. Seydel, a. o. Prof., s. Univ.

für die zahnärztlichen Prüfungen
Döbbelin, Zahnarzt

2. Kommiſſion in Königsberg für die Staats-Prüfung der Apotheker für 1. Oktober 1892/93.

Vorſitzender: Dr. Spirgatis, Prof., ſ. Univ.

Examinatoren.

Dr. Spirgatis, Prof.	(Chemie)
Dr. Curſſen, Prof.	(Botanik)
Dr. Pape, Prof.	(Phyſik)
Kunze, Apotheker Sander, Apotheker	(pharmazeutiſche Technik)

3. Wiſſenſchaftliche Prüfungs-Kommiſſion für die Kandidaten des höheren Schulamts der Provinzen Oſt- und Weſt-Preußen in Königsberg für 1. April 1892/93.

[Vergl. Ordn. d. Prüfung f. das Lehramt an höheren Schulen v. 5. Februar 1887 (ZBl.f.UV. 1887 S. 182).]

Ordentliche Mitglieder.

Dr. Carnuth, Prov. Schulrath, zugleich Direktor der Kommiſſion (Pädagogik), ſ. Prov. Schul-Kolleg. in Königsberg	
Dr. Ludwich, Prof.	(klaſſiſche Philologie)
Dr. Schade, Geh. Reg. Rath, Prof.	(Deutſch)
Dr. Walter, Prof.	(Philoſ. u. Propädeutik)
D. Dr. Dorner, Prof.	(evang. Theol. u. Hebr.)
Dr. Rißner, Prof.	(Engliſch und Franzöſiſch)
Dr. Lindemann, Prof.	(Mathematik)
Dr. Hahn, Prof.	(Geographie)
Dr. Loſſen, Prof.	(Chemie)
Dr. Rühl, Prof.	(Geſchichte)

Außerordentliche Mitglieder.

Dr. Dittrich, Prof. in Braunsberg	(kath. Theologie u. Hebr.)
Dr. Curſſen, Prof.	(Botanik)
Dr. phil. u. med. Braun, Prof.	(Zoologie)
Dr. Volkmann, a.o. Prof.	(Phyſik)
Dr. Roken, Prof.	(Mineralogie)

4. Kommiſſion in Königsberg zur Prüfung der Lehrer der Landwirthſchaft an landwirthſchaftlichen Schulen für 1. April 1892/93.

[Vergl. Vorſchriften des Miniſters der geiſtl. Angel. und des Miniſters für Landwirthſchaft ꝛc. vom 9. Mai 1877, betr. die Ausbildung und das Examen für die Lehrer der Landwirthſchaft an den Landwirthſchafts-Schulen (MBl.f.V. 1877 S. 151 u. ZBl.f.UV. S. 327) u. Zuſatzbeſtimmung dazu vom 17. Nov. 1877, ſowie Erlaß des Miniſters der geiſtl. Angel. vom 12. Dezember 1877, betr. die Bildung von Prüfungs-Kommiſſionen f. d. landwirthſchaftl. Examen (ZBl.f.UV. 1878 S. 29) und Vorſchriften des landwirthſchaftlichen Miniſters, betr. die Habilitation als Privat-Docent an einer höheren landwirthſchaftl. Lehr-Anſtalt vom 18. Mai 1877 (MBl.f.V. S. 130/151).]

Examinatoren.

Vorſitzender: Dr. Fleiſchmann, Prof., ſ. Univ.	
Dr. Marek, a. ord. Prof.	(Landwirthſchaftslehre)
Dr. Rittshauſen, Prof.	(Chemie u. Phyſik)
Dr. Curſſen, Prof.	(Botanik)
Pilz, Korps-Roßarzt	(Thierphyſiologie)
Dr. Roken, Prof.	(Mineralog. u. Geolog.)
Dr. phil. u. med. Braun, Prof.	(Zoologie)
Dr. Umpfenbach, Prof.	(Nationalökonomie)
Dr. Güterbock, Prof.	(Landwirthſchaftsrecht)

Die Mitglieder der vorſtehend aufgeführten Prüfungs-Kommiſſionen und die Vorſitzenden unter ihnen werden von dem Miniſt. d. geiſtl. ꝛc. Angel. auf die Dauer eines Jahres ernannt.

Außerdem beſteht eine Prüfungs-Kommiſſion für Lehrer an Mittelſchulen und für Rektoren aus der Provinz Oſt-Preußen in Königsberg, ebendaſelbſt eine Prüfungskommiſſion für Lehrer an Taubſtummen-Anſtalten, eine Prüfungskommiſſion für Handarbeitslehrerinnen (vergl. Prüfungsordre f. Lehrerinnen der weiblichen Handarbeiten vom 22. Oktober im ZBl.f.UV. 1885, S. 733), eine Prüfungskommiſſion für Zeichenlehrer und Zeichenlehrerinnen (Prüfungs-Ordn. vom 23. April 1885) und eine Prüfungskommiſſion für Turnlehrer und Turnlehrerinnen (Prüfungs-Ordn. vom 29. März 1889).

Mittelſt Erlaſſes des Miniſters der geiſtl. ꝛc. Angel. vom 23. Februar 1881 iſt der von dem Direktor Willms geleiteten Lehrerinnen-Bildungs-Anſtalt zu Tilſit und laut Bekanntm. d. Prov. Schul-Kollegiums vom 3. April 1887 dem ſtädtiſchen Lehrerinnen-Seminar zu Memel widerruflich die Berechtigung zur Abhaltung von Entlaſſungsprüfungen im Sinne der Prüfungs-Ordnung vom 24. April 1874 verliehen worden. Eine Kommiſſion zur Prüfung derjenigen Bewerberinnen für das Schulamt, welche nicht in einer zur Entlaſſungs-Prüfung berechtigten Anſtalt ausgebildet ſind, ſowie für die Prüfung der Schulvorſteherinnen beſteht in Königsberg in Pr.

Ferner beſteht in Königsberg eine Kommiſſion zur Prüfung von Lehrerinnen der franzöſiſchen und engliſchen Sprache (Prüfungs-Ordn. vom 5. Auguſt 1887).

Die Prüf. Termine dieſer Kommiſſionen, bei welchen ein Kommiſſarius des Provinzial-Schul-Kollegiums den Vorſitz führt, werden alljährlich durch die Reg. Amts-Blätter und das ZBl.f.UV. bekannt gemacht.

F. Königl. Kunſt-Akad. zu Königsberg

(reſſortirt unmittelbar von dem Miniſterium der geiſtlichen, Unterrichts- und Medizinal-Angelegenheiten).

Kurator: Se. Exc. Gf. Udo zu Stolberg Wernigerode, Ob. Präſident, ſ. daſelbſt

Direktor u. erſter Lehrer: (fehlt z. Zt.)

Ordentliche Lehrer.

Max Schmidt, Prof., Ehrenmitgl. u. Mitgl. d. Akad. d. K. zu Berlin 3. 2. GSF3a

Heydeck, Prof., Geſchichts- und Architektur-Maler, Lehrer der Perſpektive 4.

Neide, Prof., Lehrer in der Gypsklaſſe und im Aktſaale 4.

Reuſch, Prof., Lehrer d. Bildhauerklaſſe 4. 3

Knorr, Prof., Maler 4. BrsL3b

Hülfs-Lehrer.

Dr. Lange, a. o. Prof., ſ. Univ.

Dr. Zander, a. o. Prof., Proſektor, ſ. Univ.

(Dieſelben halten an der Akademie Vorträge über Anatomie, Archäologie ſowie Kultur- und Kunſtgeſchichte.)

Sachs, Kupferſtecher (techn. Hülfslehrer)

G. Berg-Behörden,

[Dieſelben reſſortiren von dem Ober-Berg-Amt zu Breslau.]

ſ. Prov. Schleſien, Berg-Behörden.

Berg-Revier Görlitz:

v. Roſenberg-Lipinsky, Bergrath in Görlitz, zugleich Berg-Aichmeiſter, Revier-Beamter für die Prov. Oſt-Preußen

II. Eisenbahn-Behörden.

I. Eisenbahn-Kommissariat in Berlin.

[Für die Privat-Bahnen in der Prov. Ost-Preußen, s. Provinz Brandenburg, Eisenbahn-Behörden.]

II. Eisenbahn-Direktion in Bromberg.

[s. Prov. Posen, Eisenbahn-Behörden.]

Ressort.

1. Eisenbahn-Betriebsamt in Allenstein.

[Verwaltungs-Bezirk: Allenstein-Insterburg und Allenstein-Ortelsburg-Johannisburg; Göttkendorf-Allenstein; Göttkendorf-Wormditt-Kobbelbude, Braunsberg-Mehlsack, Allenstein-Seeburg: 461,04 km.]

Direktor: Reps, Reg. u. Bau-Rath I.D2. GLE3a HSEH3a

Mitglieder.

Dr. Wollenberg, Reg. Rath, Vertreter des Direktors
Röhner, Bau-Rath, Eis. Bau- u. Betr. Insp.
Seidel, Eis. Bau- u. Betr. Insp.
Ermann, Eis. Bau- u. Betr. Insp.
Baum, Eis Bau-Insp.

Bau-Inspektions-Vorsteher.

Tacke, B. R., Eis. Bau- u. Betr. I. i. Insterburg

Verwaltungs-Beamter.

Rieselbach, Eis. Sekr., Bureau-Vorsteher

(Die Kassengeschäfte werden von der Eisenbahn-Betriebskasse in Thorn wahrgenommen)

2. Eisenbahn-Betriebsamt in Königsberg.

[Verwaltungs-Bezirk: die im Betriebe befindlichen Bahnstrecken: Seepothen-Eydtkuhnen-Landesgrenze; Königsberg-Labiau-Tilsit; Insterburg-Lyck-Johannisburg u. Insterburg-Tilsit-Memel; Memel-Bajohren; Tilsit-Stallupönen; Königsberg-Quaibahnhof; Memel-Dangefluß und Hafenbahn zu Memel 712,59 km.]

Direktor: Großmann, Reg. u. Bau-Rath ✠4. I.D1. ÖCVK1a.m.Kr.

Mitglieder.

Massalsky, Bau-Rath, Eis. Bau- u. Betr. Insp., Vertreter des Direktors
Merseburger, Eis. Bau-Insp.
Hähner, Eis. Bau- u. Betr. Insp.
Helberg, Eis. Bau- u. Betr. Insp.
Capeller, Eis. Bau- u. Betr. Insp.
Holtze, Reg. Assessor (auftrw.)
Gründler, Reg. Assessor (auftrw.)

Bau-Inspektions-Vorsteher

Lincke, Bau-Rath, Eis. Bau- u. Betr. Insp. in Tilsit
Prißel, Eis. Bau- u. Betr. Insp. in Insterburg
Sluyter, Reg. Baumeister in Lyck (auftrw.)

Verwaltungs-Beamte.

Raak, Eis. Betr. Kassen-Rendant
Lykowsky, Eis. Sekr., Bureau-Vorsteher

J. Königl. Preußische Post-Direktoren.

[Dieselben ressortiren von den Kaiserl. Ober-Post-Direktionen in Königsberg und Gumbinnen; die der Stelle vorgesetzte Kaiserl. Ober-Post-Direktion ist durch den entsprechenden Anfangs-Buchstaben K. bezw. G. ersichtlich gemacht.]

Amts-Stellen.	Post-Direktoren.
Allenstein (K.):	Willecke
Bartenstein (K.):	Rewisch
Braunsberg (K.):	Petz (prbw.)
Eydtkuhnen (G.):	Baranowsky (prbw.)
Goldap (G.):	Frhr. v. Seherr-Thoß
Gumbinnen (G.):	Schiwek I.D2 (prbw.)
Insterburg (G.):	Schmidt
» B. P. A. 33.:	Rogage
Königsberg (K.):	Steffen (mit d. Range der Räthe IV. Kl.) ✠4.
» B. P. A. 25.:	Spuhrmann ✠4.
Lötzen (G.):	Rosemann ✠2.
Lyck (G.):	Bartsch I.D2.
Marggrabowa (G.):	Pastenaci
Memel (K.):	Wollschläger ✠4.
Neidenburg (K.):	v. Rozynski (prbw.)
Ortelsburg (K.):	Sachße I.D2.
Osterode O. P. (K.):	(fehlt z. Zt.)
Pr. Holland (K.):	Müller ✠2.
Rastenburg (K.):	v. Heyking (prbw.)
Stallupönen (G.):	Rohde
Tilsit (G.):	Schlesier
Wehlau (K.):	Funck ✠2.

K. Königl. Preußischer Telegraphen-Direktor in Königsberg.

[Derselbe ressortirt von der Kaiserlichen Ober-Post-Direktion in Königsberg.]

Telegraphen-Direktor: Immendorff

L. Justiz-Behörden.

(Abkürzungen: Ob. Lds. Ger. R. für Ober-Landes-Gerichts-Rath; Ld. Ger. R. für Land-Gerichts-Rath; A. Ger. für Amts-Gericht; A. Ger. R. für Amts-Gerichts-Rath; A. Rr. für Amtsrichter; ein † vor dem Namen eines Rechts-Anwalts zeigt an daß dieser nur Rechts-Anwalt, ein *, daß derselbe nur zur Rechtsanwaltschaft des Amtsgerichts zugelassen; †† zeigen an, daß der Betreffende nur Notar ist.)

Ober-Landesgericht zu Königsberg.

Ober-Landesgerichts-Bezirk: die Provinz Ost-Preußen, mit 1 958 683 Gerichts-Eingesessenen.

Zu dem Ressort des Ober-Landesgerichts gehören die nachstehend aufgeführten 8 Land- und 71 Amtsgerichte. In Königsberg und Memel ist je eine Kammer für Handelssachen errichtet; Strafkammern sind bei den Amtsgerichten in Neidenburg, Ortelsburg, Sensburg und Stallupönen gebildet. Gerichtstage werden in 25 Orten abgehalten.

Präsident.

Se. Exc. v. Holleben, Kanzler im Königreich Preußen, Mitglied d. Hsh. u. Kronsyndikus ✠2.m.St ✠2.m.St. ✠3. ✠2w. I.D2. BHM3 BVK OVK RSt1 SA2a SSK

Senats-Präsidenten: Caspar ✠3. / Löffler ✠3.

Ober-Landesgerichts-Räthe.

Rauſcher, Geb. Juſt. Rath ✠4. | Wandersleben | Cöler | Fabricius
Rohde ✠4. | Mac Lean | Naumann ✠2. LD1.
Schimmelpfennig ✠4. LD2. | Kracck | Neſſe JpV3 | Supper
Jantzen ✠4. | Dous | Sternberg

Rechnungs-Reviſor: Rahn, Rechn. Rath ✠4. | Rendant der Juſtiz-Haupt-Kaſſe: Lehmann, Rechn. Rath
Erſter Gerichtsſchreiber: Adloff, Kanzl. Rath

Staats-Anwaltſchaft: v. Plehwe, Ober-Staats-Anwalt ✠3. LD1. RA3
v. der Trenck, Staats-Anw. (m. d. Range d. R. IV. Kl.), zugl. Univ.Richter LD2

Rechts-Anwälte und Notare.

†Gyßling | †Leo | Preuß, Juſt. Rath
†Kalau vom Hofe | †Liebenthal | †Reinbacher LD2.
†Lange | v. Obernitz, Juſt. R. ✠4. | Stellter, Geh Juſt. Rath ✠3. ✠4.Kr.B.

Vorſtand der Anwaltskammer.

(13 Mitglieder)

†Stellter, Geh. Juſt. Rath, Rechts-Anwalt, Vorſitzender, ſ. vorher
†Hagen, Juſt. Rath in Königsberg, ſtellvertr. Vorſitzender
†Aliſcher, Juſt. Rath in Königsberg, Schriftführer
Stambrau, Juſt. Rath in Königsberg, ſtellvertr. Schriftführer
†v. Obernitz, Juſt. Rath in Königsberg
v. Maſſenbach, Juſt. Rath in Braunsberg
†Regge, Juſt. Rath in Stallupönen
Dr. Meißen, Juſt. Rath in Königsberg
Dr. Kranz, Rechts-Anwalt in Königsberg
Rohde, Rechts-Anwalt in Allenſtein
Siehr, Juſt. Rath in Inſterburg
Bilda, Rechts-Anwalt in Lyck
Buſch, Rechts-Anwalt in Tilſit

(Die mit † Bezeichneten ſind die ſtändigen Mitglieder des Ehrengerichts.)

Reſſort.

Landgerichte und Amtsgerichte.

1. Landgericht zu Allenſtein.

Bezirk: die Kreiſe Allenſtein, Neidenburg, Ortelsburg und Oſterode, mit 273480 Gerichts-Eingeſeſſenen und den nachbenannten 10 Amtsgerichten. Strafkammern ſind: bei dem Amtsgerichte in Neidenburg für die Bezirke der Amtsgerichte Gilgenburg, Neidenburg und Soldau und bei dem Amtsgerichte in Ortelsburg für die Bezirke der Amtsgerichte Ortelsburg, Paſſenheim und Willenberg eingerichtet. Gerichtstage werden abgehalten: von Allenſtein aus in Gelgubnen, von Neidenburg aus in Jedwabne, von Ortelsburg aus in Friedrichshof, von Oſterode aus in Liebemühl und Locken.

Präſident: Emmel ✠4. LD2.

Direktoren: Wagner ✠4. | Weber | Muntau

Landrichter.

Mahraun, Vd. Ger. R. ✠4. | Martini LD2.
Zielaskowski, Vd.Ger.R. | Halle
Rediger, Vd. Ger. R. | Berlach LD2
Friſchmuth, Vd. Ger. R. | Danielcik LD2.
Bützlaff, Vd. Ger. R. | Langer
Rechnungs-Reviſer: Siebert, Rechn. Rath
Erſter Gerichtsſchreiber: Schulz, Sekretär

Staats-Anwaltſchaft.

Flenck, Erſter Staats-Anwalt ✠2. LD1. RSt2
Wagner, Staats-Anwalt
Kroehnke, Staats-Anwalt
Wollenberg, Staats-Anwalt

Amtsrichter

in Allenſtein:
Foerſter, A. Ger. R.
Hermenau, A.Ger.R.
Szostakowski, A.G.R.
Rohde
Krajecki
» Gilgenburg:
Sonntag
» Hohenſtein:
Voigt
Arendt
» Neidenburg:
Weinberg
Reisler
Ulbrich
Hoppe
Krüger
» Ortelsburg:
Wollſchläger, A.G.R. LD2.
Kwasniewski
Zernik
Reichenbach LD2.
Hallerworden
Kobligk
Koperſch
Krauſe
in Oſterode:
Jacoby LD2.
Meyer
Brennekam
Sanio
» Paſſenheim:
Probſt
» Soldau:
Schwéers
Ritt
Grunow
» Wartenburg:
Kempe
Buchholz LD2.
» Willenberg:
Fromm LD2.
Lehmann

Rechts-Anwälte und Notare

in Allenſtein:
†Düring (zugl. beim Amtsger.)
Eichholz
†Graß
†Hubrich (zugl. beim Amtsger.)
†Magnus
†Neumann (zugl. beim Amtsger.)

Rieve, J. R. ✠4. LD2.
†Rohde
†Dr. Salzmann (zugl. b. Amtsger.
†Schey (zugl. b. Amtsger.)
Siehr, Just. Rath
†Steffen (zugl. beim Amtsger.)
†Wolski LD2.

in Hohenstein:
•le Blanc

» Neidenburg:
•Dr. Gradowski
•†Dr. Sanio
Tolki (zugl. beim Landger.)

» Ortelsburg:
•Gutowski

in Guttfeld (zugl. beim Landger.)
•Hassenstein LD2.
•†Ostermeyer

in Osterode:
•†Auerbach
•Dr. Berner LD2.
•Perrin

» Soldau:
•†Stobbe
•Wronka

» Wartenburg:
•Lueck
•†Thiel

» Willenberg:
•Leidreiter LD2.

2. Landgericht zu Bartenstein.

Bezirk: die Kreise Friedland, Gerdauen, Heilsberg, Pr. Eylau Rastenburg und Rössel, mit 276 979 Gerichts-Eingesessenen und den nachbenannten 17 Amtsgerichten. Gerichtstage werden abgehalten von Rastenburg aus in Drengfurth.

Präsident: Bartsch ✠3.
Direktor: Rauer

Landrichter.

Lieber, Ld. Ger. R. | Ivanovius, L.G.R. LD2.
Kranz
Reichert, Ld. Ger. Rath | Dr. Thiessen

Rechnungs-Revisor: Scheinhuber ✠2. LD2.
Erster Gerichtsschreiber: Krause, Sekretär

Staats-Anwaltschaft.

Schütze, Erster Staats-Anwalt LD1.
Ellendt, Staats-Anwalt

Amtsrichter

in Barten:
Böhm

» Bartenstein:
Steiner, A. Ger. Rath
Michelsohn

» Bischofsburg:
Dr. Petzold
Lublin

» Bischofstein:
Behrendt

» Domnau:
Oehlschlaeger

» Friedland:
Vogel

» Gerdauen:
Mau, A. Ger. R.
Masuth, A. Ger. R. LD1.

» Guttstadt:
Meixner, A. Ger. R.
Zeigmeister

in Heilsberg:
Lange, A. Ger. R. ✠4.
Krakau
Witte

» Kreuzburg O. Pr.:
Klosz, A. Ger. R.

» Landsberg O. Pr.:
Hirsch
Zippel LD2.

» Nordenburg:
Radke

» Pr. Eylau:
Felden

» Rastenburg:
Braun, A. Ger. R.
Lunau

» Rössel:
Viebeg LD2.

» Schippenbeil:
Rabath LD2.

» Seeburg:
Rostek

Rechts-Anwälte und Notare

in Bartenstein:
Behr
†Donner
Hennig
Richelot, Just. Rath LD2.
v. Schimmelfennig I. (Theodor GeorgLudw.), Just. R.
†v. Schimmelfennig II. (Walter)

» Bischofsburg:
•Barkowski

» Bischofstein:
•Noetzel

» Gerdauen:
•Ikert

in Guttstadt:
•†Arendt
•Fabian
•Porsch LD2.

» Heilsberg:
•Hippler
Schütze, Just. Rath

» Landsberg O. Pr.:
•Ruhm

» Rastenburg:
•Dr. Joseph
•Tröge

» Rössel:
•†Gruenwald

» Seeburg:
•Risielnicki

3. Landgericht zu Braunsberg.

Bezirk: die Kreise Braunsberg, Heiligenbeil, Mohrungen und Pr. Holland, mit 191 904 Gerichts-Eingesessenen und den nachbenannten 10 Amtsgerichten. Gerichtstage werden abgehalten: von Braunsberg aus in Frauenburg, von Zinten aus in Brandenburg.

Präsident: Hoffmann ✠4.
Direktor: Pilchowski ✠4. LD1.

Landrichter.

Schumann, Ld. Ger. R. | Falkenthal LD2.
Seyffarth, Ld. Ger. R. | Tackmann
Krapp, Ld. Ger. R. | May

Rechnungs-Revisor: Riechert
Erster Gerichtsschreiber: Mutschmann, Sekr.

Staats-Anwaltschaft.

v. Prittwitz u. Gaffron, Erster Staats-Anwalt ✠2. LD1. ✠
Dr. Pfeiffer, Staats-Anwalt LD2.

Amtsrichter

in Braunsberg:
Schulz, A. Ger. R. LD1.
Jacob, A. Ger. R. LD2.

» Heiligenbeil:
Matthée | Stadie

» Liebstadt:
Krebs, A. Ger. Rath, Mitgl. d. AS.

» Mehlsack:
Missuweit LD2.

» Mohrungen:
Mrozek LD2.
Plath

in Mühlhausen:
Rausch

» Pr. Holland:
Poschmann LD2.
Stadie

» Saalfeld:
Ballhorn, A. Ger. R. LD2.
Chales de Beaulieu

» Wormditt:
Wilhelm

» Zinten:
Dr. Oswald LD2.
Jacobson

Rechts-Anwälte und Notare

in Braunsberg:
†Angrick
Linden, Just. R. LD2.
v. Massenbach, Just. Rath
†Mehlhausen
†Nieswandt LD2.

in Heiligenbeil:
•Carlsohn

» Mehlsack:
•†Lasel

» Mohrungen:
•†Künstler
Mertins

in Pr. Holland:
*Passarge

• Saalfeld i. O. Pr.:
*Deegen
*†Horn

in Wormditt:
Plehwe, Just.R. ✠4.

• Zinten:
*Lilienthal LD2.
*†Schmidt

4. Landgericht zu Insterburg.

Bezirk: die Kreise Darkehmen, Goldap, Gumbinnen, Insterburg, Pillkallen und Stallupönen, mit 291 912 Gerichts-Eingesessenen und den nachbenannten 6 Amtsgerichten. Bei dem Amtsgericht Stallupönen ist eine Strafkammer für die Amtsgerichte Pillkallen und Stallupönen gebildet. Gerichtstage werden abgehalten: von Goldap aus in Szittkehmen; von Insterburg aus in Nerkitten; von Pillkallen aus in Lasdehnen und Schirwindt.

Präsident: Korsch, Geh.Ob.Just.Rath (m. d. Range d. Räthe II Kl.), Mitgl. d. AH. ✠3. LD2.

Direktor: Vogt ✠4.
(eine Stelle z. Zt. unbesetzt)

Landrichter.

Düring, Ld. Ger. Rath ✠4.
Schulz, Ld. Ger. Rath
Kuhn, Ld. Ger. Rath
Levinsohn, Ld.Ger.Rath
Grunwald, Ld.G.R. LD2.
Böhnke
Bröse ✠2.

Rechnungs-Revisor: Wronka

Erster Gerichtsschreiber: Engelbrecht, Sekretär

Staats-Anwaltschaft: Hecht, Geh. Just.R., Erst. Staats-Anw. ✠4. ✠2. LD1. AAB3a RA3
Kramer, Staats-Anwalt

Amtsrichter.

in Darkehmen:
Levy
Rauschning

• Goldap:
Neubaur
Vogelreuter
Sellnick, LD2
David

• Gumbinnen:
Gronwald, A.Ger.R. ✠4.
Müller LD2.
Dr. Lotze

• Insterburg:
Schepke, A. Ger. R.
Abelung, A.Ger.R. LD2.
Diercks, A. Ger. R.
Zinz, A. Ger. Rath
Schlenther, Amts-Ger. R. ✠2. LD2.
List

in Pillkallen:
Reimer, A. Ger. R.
Grabowski
Cohn
Wollermann

• Stallupönen:
v. Strachowski
Oberüber LD2
Scheer LD2.
Tausch

Rechts-Anwälte und Notare

in Darkehmen:
*Cohn
Stephani, Just. R. LD2.

• Goldap:
*Astecker
*Ebel
*Jacobsohn (Max)

• Gumbinnen:
*Quassowski ✠2. LD2.
*Schmidt

in Insterburg:
Burchard
Forche LD2.
Horn, Just. Rath
†Horn (Paul)
†Jacobsohn (Just.)
†Jenett
Kleinschmidt
†Lackner
†Scheu LD2.
Siehr, Just. Rath LD2.

in Pillkallen:
*Brzezinski
*Mack

in Stallupönen:
*Gonschorowski
Regge, Just. Rath
*† Dr. Zenthöfer

5. Landgericht zu Königsberg i. Pr.

Bezirk: die Kreise Fischhausen, Königsberg-Stadt, Königsberg-Land, Labiau und Wehlau, mit 370 376 Gerichts-Eingesessenen und den nachstehenden 8 Amtsgerichten. In Königsberg ist eine Kammer für Handelssachen eingerichtet; Gerichtstage werden abgehalten: von Königsberg aus in Krant und Pillau-Schaaken; von Labiau aus in Gr. Baum; von Mehlauken aus in Lauknen; Forstgerichtstage von Wehlau aus in Gr. Schirrau und von Labiau aus in Bothenen.

Präsident: Keßler ✠3.

Direktoren: Nienki, Geh. Just. Rath ✠4.
Rovenhagen, Geh. Just. R. ✠4.
Schmauch ✠4.

Landrichter.

Nitschmann, Ld. Ger. R. ✠4.
Bergan, Ld.Ger.R. ✠4.
Lipski, Ld. Ger. Rath
Steiner, Ld. Ger. Rath
Moser, Ld. Ger. Rath
Symanski, Ld. Ger. R. LD1.
Holzheimer, Ld. Ger. R.
Plehwe, Ld.Ger.R. LD2.
Leonardi, Ld. Ger. Rath
Krieger, Ld. Ger. Rath
Lagenpusch, Ld. Ger. R.
Reichen, Ld. Ger. Rath
Grenda, Ld. Ger. Rath
Rodmann, Ld. Ger. Rath LD2.
Riehl, Ld. Ger. Rath

Rechnungs-Revisor: Autze, Rechn. Rath ✠4.

Erster Gerichtsschreiber: Klee, Rechn. Rath ✠4.

Staats-Anwaltschaft.

Wulff, Erster Staats-Anwalt ✠4. LD1.

Staats-Anwälte.

Saro
Nienki ◯R. LD2.
Kanzow
Dr. Caspar

Amtsrichter

in Allenburg:
Dieckert LD2.

• Fischhausen:
Heygster, A.Ger.Rath
Gelhaar

• Königsberg*):
Schmidt, A.G.R. ✠4.
Hilbert, A. Ger. R. ✠4. LD2.
Lilienthal, A. G. R. ✠4.
Bellgardt, A. G. R.
Hetschrien, A. G. R.
Hempel, A. Ger. R.
Krenzel, A. Ger. R.
Heinemann, A. G. R.
Krause, A. Ger. R.
Buchsteiner, A.G.R.
Fischer, A. Ger. R.
Heyn, A. Ger. Rath
Alexander, A. G. R.
Poschmann, A.G.R.
Capeller, A. Ger. R.

in Labiau:
Dröse
Mollner
Zacharias

• Mehlauken:
Zielaskowski, A.G.R.
Stein
Rabe

• Pillau:
Richter LD2.

• Tapiau:
Störmer, A. Ger. R. LD1.
Wolff

• Wehlau:
Kaminski, A. G. R.
Uhl, A. G. R.

*) Zugleich Schiffsregister-Behörde für den Küstenbezirk Ost-Preußens, ausgenommen den, dem Amts-Gericht Memel zugewiesenen Theil (s. Ld. Ger. Memel) für die Bezirke der Amts-Gerichte zu: Braunsberg, Fischhausen, Heiligenbeil, Königsberg, Labiau, Pillau und Zinten.

Kammer für Handelssachen zu Königsberg i. Pr.
(mit 4 Handelsrichtern u. 4 Stellvertretern).

Handelsrichter.

Leo (Ludw.), Kaufm. u. Stadtrath (f.1.10.91/94)
Meyer (Otto), Konsul (f.1.7.92/95)
Preuß (Karl Aug.), Kaufm. u. Konsul (f.5.12.92/95)
Theodor (Jakob), Kaufm. u. Stadtrath (f.1.2.91/94)

Stellvertretende Handelsrichter.

Böhmer (Ludwig), Kaufmann (f.1.10.92/95)
Hay, Kaufmann u. Konsul (f.1.10.91/94)
Theodor (Oskar), Schweizerischer Vize-Konsul (f.1.10.91/94)
Wiehler (Franz), Kaufmann (f.1.10.91/94)

Rechts-Anwälte und Notare

in Fischhausen:
- *Braun, Just. R.
- †Buttgereit, Just. R.

» Königsberg:
- †Alexander (zugl. b. Amtsger.)
- Alscher, Just. R.
- †Dr. Alscher (W.) (zugl. b. Amtsger.)
- †Arnheim
- †Bähr
- Beer, Just. R.
- †Brinkmann, Stadtrath
- †Burchard
- Bülowius, Just. R. ✠4.
- *†Bülowius (zugl. b. Amtsger.)
- Ellendt, Just. R.
- †Fuhge
- Grabowsky, Just. R. (zugl. b. Amtsger.)
- †Haase
- Hagen, Just. R. LD2.
- †Heck
- Hoffmann, Just. R. LD2.
- †Holz
- †Kamm
- †Dr. Krahmer (Otto)
- Dr. Kranz
- †Lapp
- †Dr. Lichtenstein
- †Lipmann
- Löffke, Just. R.
- Lübke, Just. R. LD2.
- †Malkwitz
- Dr. Meitzen, Just. R.
- Mendthal, Just. R.
- †Rau
- †Samuelsohn
- †Dr. Seelig
- Stambrau I. (Joh. Ferdin. Theodor), Just. Rath
- †Stambrau II. (Emil)
- †Stein (Felix)
- †Tiessen (zugl. b. Amtsger.)
- †Triebel
- Vogel
- Willenbücher LD2.
- †Zaucke

in Labiau:
- *Geßner | *Kuhn

» Mehlauken:
- *Gehrke
- *Mertineit

» Tapiau:
- *Rahenitz LD2.

» Wehlau:
- Barnick, Just. R.
- *†Klebs
- *Neßlinger

6. Landgericht zu Lyck.

Bezirk: die Kreise Angerburg, Johannisburg, Lötzen, Lyck, Oletzko und Sensburg, mit 270 454 Gerichts-Eingesessenen und den nachbenannten 10 Amtsgerichten. Eine Strafkammer ist bei dem Amtsgericht in Sensburg für die Amtsgerichte Nikolaiken, Rhein und Sensburg gebildet. Gerichtstage werden abgehalten: von Angerburg aus in Benghein und Kruglanken, von Lötzen aus in Widminnen, von Lyck aus in Kallinowen, von Sensburg aus in Alt-Ukta, von Marggrabowa aus in Mierunsken. Forsttage werden von Johannisburg aus in Turoscheln abgehalten.

Präsident: Buhrow ✠3.

Direktoren: Müllner ✠4. | Wohlgemuth | Dilschmann

Landrichter.

Dr. Silbermann, L. Ger. R.	Brennekam LD2.	Schweighöfer
v. Brockhusen, L. Ger. R.	Tolkiehn	Lehmann
Austen	Hoffheinz LD2.	Timme
	Poschmann	Dittmar

Rechnungs-Revisor: Panzer
Erster Gerichtsschreiber: Czarniecki, Sekretär

Staats-Anwaltschaft.

de la Croix, Erster Staats-Anwalt ✠4.
Arndt, Staats-Anwalt
Maul, Staats-Anwalt
(ein Staats-Anwalt fehlt z. Zt.)

Amtsrichter

in Angerburg:
- Neide, A. G. R. ✠4.
- Schacht
- Cohn

» Arys:
- Koschorrek

» Bialla:
- Schulz II. LD2.
- Specovius
- Hoppe

» Johannisburg:
- Gerigk LD1.
- Henning
- v. Sumetri
- Vogel

» Lötzen:
- Hahn, A. Ger. Rath
- Schrage LD2.
- Glogowski
- Wedthoff

» Lyck:
- Neumann, A. Ger. Rath
- Säbisch, A. Ger. Rath
- Barkowski, A. Ger. Rath LD2.
- Frenzel
- Burdach

in Marggrabowa:
- Dörks, A. Ger. R.
- Blumenfeld
- Merten LD2.
- Bösler
- Habedank

» Nikolaiken:
- Kirschstein

» Rhein:
- Augar

» Sensburg:
- Ratschinsky
- Hundsdörfer LD2.
- Bröcher
- Gemlau
- Förstemann

Rechts-Anwälte und Notare

in Angerburg:
- *Art
- *†Dr. Großmann
- *Stein

» Arys:
- *Donalies

» Bialla:
- *Gettwart

» Johannisburg:
- Laube
- *Podschwatek LD2.

» Lötzen:
- *Röch LD2.
- *Rohrer
- *†Storp

» Lyck:
- Bilda
- Czygan
- †Erbe
- †Dr. Erdmann (zugl. b. Amtsger.)
- Settegast
- Siebert LD2.
- †Skrodzki
- †Walchhöfer (zugl. b. Amtsger.)

in Marggrabowa:
- *Albrecht
- *Neumann
- *Tomuschat LD2.

» Nikolaiken:
- *Wirth

» Sensburg:
- *Krüger (Otto)
- *Schweichler
- *†Themal

7. Landgericht zu Memel.

Bezirk: die Kreise Heydekrug und Memel, mit 101 553 Gerichts-Eingesessenen und den nachbenannten 4 Amtsgerichten. In Memel ist eine Kammer für Handelssachen eingerichtet. Gerichtstage werden abgehalten: von Heydekrug aus in Kinten und von Ruß aus in Spucken.

Präsident: von Schaewen ✠3.
Direktor: Schnur ✠4. LD2.

Landrichter.

Böttcher, Ld. Ger. R. ✠2. LD2.
Meyer, Ld. Ger. R. LD2.
Geßler LD2.
Ruffmann
Rose
Dr. Ackermann LD2.

Rechnungs-Revisor: Cabalzer
Erster Gerichtsschreiber: Wolter, Sekretär

Staats-Anwaltschaft.

Ehrenberg, Erster Staats-Anwalt ✠2.
Friedheim, Staats-Anw.
Heinrich, Staats-Anw.

Amtsrichter

in Heydekrug:
Köhler
Kröhnert LD2.
Liedtke (Ernst)
Gottschalk
Meyhöfer
» Memel:*)
Ogilvie, A. Ger. R.
Till, A. G. R. ✠2. LD1.
Stringe
Wechselmann
in Prökuls:
Eiselt
» Ruß:
Herholz | Rochel

*) Zugleich Schiffsregister-Behörde für die Küstenstrecke von der Russischen Grenze bis u der auf der Kurischen Nehrung belegenen Ortschaft Nidden, an dem Kurischen Haff bis zur Grenze des Kr. Labiau und die Bezirke der Amtsgerichte zu Heydekrug, Kaukehmen, Memel, Prökuls und Ruß.

Kammer für Handelssachen zu Memel
(mit 2 Handelsrichtern und 2 Stellvertretern für den Bezirk des Landgerichts Memel).

Handelsrichter.

Krenzel-Beyme (Henry), Kommz. R. (f. 1.10.91/94)
Scharffenorth (Alfred), Kaufmann u. Vize-Konsul (f. 1.11.92/95)

Stellvertretende Handelsrichter.

Dittborn, Kaufmann u. Stadtrath
Berlach (Heinr.), Kommerz. Rath, Kaufm. u. Stadtverord. Vorst. (f. 1.10.91/94)

Rechts-Anwälte und Notare

in Heydekrug:
*Heidemann
*Michalowski
*Schlepps, Just. R.
» Memel:
Geßner, Just. Rath (zugl. b. Amtsger.)
Lau, Just. Rath (zugl. b. Amtsger.)
Herrmann LD2. (zugl. beim Amtsger.)
Scharffenorth (zugl. beim Amtsger.)
†Schulz (zugl. beim Amtsger.)
in Prökuls:
*Henning
» Ruß:
*†Müller

8. Landgericht zu Tilsit.

Bezirk: die Kreise Niederung, Ragnit und Tilsit, mit 182 005 Gerichts-Eingesessenen und den nachbenannten 6 Amtsgerichten. Gerichtstage werden abgehalten: von Kaukehmen aus in Seckenburg, Forstgerichtstage werden abgehalten von Wischwill aus in Neu-Lubönen und Trappönen.

Präsident: Kischke ✠3.
Direktoren: Reinberger, Geh. Just. Rath ✠4. Wittke ✠4.

Landrichter.

Peteaur, Ld. Ger. R. ✠4. RSt3
Rauscher, Ld. Ger. R.
Leo, Ld. Ger. R.
Ollech, Ld. Ger. R.
Biensfeldt, Ld. G. R. LD1.
Quast
Rüter
Mirtsch LD2.
Ebhardt | Lepa LD2.

Rechnungs-Revisor: Janert
Erster Gerichtsschreiber: Lakus, Sekretär

Staats-Anwaltschaft.

Förster, Erster Staats-Anwalt ✠2. LD2.
Plaschke, Staats-Anwalt
Schütz, Staats-Anwalt

Amtsrichter

in Heinrichswalde:
Becher
Mantey
Adinsky
» Kaukehmen:
Mojean, A. Ger. R.
Liedtke (Hans)
Werler
» Ragnit:
Braune
Döhring
Treitel
Bolz
in Skaisgirren:
Speiswinkel
» Tilsit:
Tiburtius, A. G. R. ✠4.
Rödenbeck, A. G. R.
Mendrzyk, A. G. R. LD1.
Marcus, A. G. R.
Koblitz LD2.
Weszkalnys LD2.
Bienutta
» Wischwill:
Fischer

Rechts-Anwälte und Notare

in Heinrichswalde:
*Ansat LD2.
*Schimmelpfennig
» Kaukehmen:
Jordan, Just. R.
*Schiekopp
*†Schimansky
» Ragnit:
*Bodky
*†Friese
Schlick, J. R. LD2.
» Skaisgirren:
*†Johannessen, Reg. Rath a. D.
» Tilsit:
†Anders (zgl. b. Amtsg.)
Busch
Cohn
†Fuchs
†Dr. Grumach (zugl. b. Amtsger.)
Jordan, Just. R.
Kranz (zgl. b. Amtsg.)
Kuwert, Just. R.
†Medem
Meyer (zgl. b. Amtsg.)
†Reiß
Ostermeyer, Just. R.
Thesing
†Dr. Zimmer
in Wischwill:
*Dr. Schmidt

II. Provinz Weſt-Preußen.

A. Ober-Präſident in Danzig.

Se. Exc. D. Dr. Dr. v. Goßler, Staats-Miniſter, Ehrendoktor der Theologie der Univerſität Berlin, beider Rechte der Univerſität Halle und der Medizin der Univerſität Göttingen, Ehrenmitglied der Akademie der Künſte zu Berlin 1. GBZL1a BrsL1 JpV1 GSF1 WK1

Dem Ober-Präſidenten ſind beigegeben:

v. Puſch, Ob. Präſidial-Rath, Stellv. des Ob. Präſidenten in Behinderungsfällen 3.
Dr. Kühne, Reg. Rath (im Nebenamt Juſtit. u. Verw. Rath b. d. Weichſelſtrom-Bauverw. u. d. Prov. Schul-Kolleg.) 4.
Delbrück, Reg. Rath (im Nebenamt Staats-Kommiſſar f. d. Invalidit. u. Altersverſ. i. d. Prov. Weſt-Preußen)
Bureau-Vorſteher: Strybalkowski, Rechn. Rath 4.

Provinzial-Rath der Provinz Weſt-Preußen zu Danzig.

Vorſitzender: Se. Exc. D. Dr. Dr. v. Goßler, Staats-Miniſter, Ober-Präſident
Stellvertreter: v. Puſch, Ob. Präſidial-Rath, ſ. vorher

a. Ernannte.

Mitglieder.	Stellvertreter.
v. Puſch, Ob. Präſidial-Rath, ſ. vorher	Dr. Kühne, Reg. Rath, ſ. vorher

b. Vom Provinzial-Ausſchuſſe gewählte.

Müller, Bürgermeiſter zu Dt. Krone	Dr. Kohli, Erſter Bürgermeiſter zu Thorn
Bieler, Rittergutsbeſ. auf Melno	Kosmack, Stadtrath u. Kaufm. zu Danzig 4.
Damme, Geh. Kommerzien-Rath zu Danzig 4.	3.
v. Graß, Rittergutsbeſ. auf Klanin, Mitgl. des HH., ſ. Herrenhaus	Kümcker, Rittergutsbeſ. auf Kokoſchken
Wahnſchaffe, Rittergutsbeſ. u. Kr. Dep. auf Roſenfelde 4.	Bieling, Rittergutsbeſ. auf Hochheim

Unter der Leitung beziehentlich oberen Aufſicht des Ober-Präſidenten ſtehende Behörden.

I. Provinzial-Schul-Kollegium zu Danzig.

Präſident: Se. Exc. D. Dr. Dr. v. Goßler, Staats-Miniſter, Ober-Präſident, ſ. daſelbſt
Direktor: v. Holwede, Reg. Präſident, ſ. Reg. zu Danzig

Mitglieder.

Dr. Kruſe, Geh. Reg. R., Prov. Schul-R. 3.	Dr. Kühne, Reg. Rath, Juſtitiar u Verwalt. Rath, ſ. Oberpräſid. zu Danzig
Dr. Völcker, Prov. Schul-Rath 4.	

[Wegen der übrigen auswärtigen Mitglieder ſiehe die Bemerkung bei der Provinz Oſt-Preußen S. 205.]

Sekretariat: Lörke, Rechn. Rath, älteſter Sekretär

Reſſort des Provinzial-Schul-Kollegiums:

1. Gymnaſien [Lehr-Anſtalten zu A. a.].

	Direktoren.
Danzig (Königl.):	Dr. Kretſchmann 4.
» (Städt.):	Kahle, Prof.
Deutſch-Krone (kath.):	Dr. Stuhrmann
Elbing:	Dr. Töppen 3.
Graudenz:	Dr. Anger
Konitz (kath.):	Dr. Thomaszewski, Prof. 4.
Kulm (kath.):	Dr. Iltgen 4.
Marienburg:	Dr. Martens
Marienwerder:	Dr. Brocks
Neuſtadt (kath.):	Dr. Königsbeck, Prof. 4.
Pr. Stargard:	Dr. Wapenhenſch
Strasburg (ſimultan):	Scotland
Thorn (mit Real-Gymn.):	Dr. Haydnck 4.

2. Real-Gymnaſien [Lehr-Anſtalten zu A. b.].

	Direktoren.
Danzig Joh. Schule:	Dr. Panten 4.
» Petri-Schule:	Dr. Voelkel 4.
Elbing:	Dr. Nagel, Prof. 4.
Thorn a. Gymn.:	Dr. Haydnck, ſ. vorher

[Bei den unter 1 und 2 aufgeführten Lehr-Anſtalten wird die Berechtigung für den einjährig freiwilligen Militärdienſt durch das Beſtehen einer am Ende des ſechsten Jahreskurſus (Unterſekunda) abzulegenden Abſchlußprüfung erworben. Ueber das Verfahren bei Ausſtellung der Zeugniſſe vergl. Zirkular-Verfügungen d. Miniſt. d. geiſtl. u. Angelegenh. vom 29. Mai u. 9. Auguſt 1877 (ZBl.f.UV. 1877 S. 484 ff.), vom 17. Juni 1879 (a. a. O. 1879 S. 455 f.), vom 9. Februar 1881 (a. a. O. 1881 S. 188 f.) u. vom 8. Juli 1885 (a. a. O. 1885 S. 527 f.).]

3. Progymnasien [Lehr-Anstalten zu B. a.].

	Direktoren.
Berent (simultan):	Neermann
Löbau (simultan):	Hache
Neumark (simultan):	Dr. Preuß
Pelplin (kath.):	Sieg
Pr. Friedland:	Dr. Brennecke
Schwetz (simultan):	Dr. Gronau

4. Real-Progymnasien, welche den Real-Gymnasien in den entsprechenden Jahreskursen gleichgestellt sind [Lehr-Anstalten zu B. c.].

Dirschau:	Killmann
Jenkau:	Dr. Bonstedt
Kulm:	Dabel
Riesenburg:	Müller

[Die zu 3. bis 5. aufgeführten Anstalten, mit Ausnahme des Progymnasiums zu Pelplin, besitzen die Berechtigung, ihren Schülern nach bestandener Reifeprüfung die Qualifikation für den einjährig freiwilligen Militärdienst zu ertheilen.

5. Andere höhere Lehr-Anstalten, bei denen für die Berechtigung zum einjährig freiwilligen Militärdienst das Bestehen der Entlassungs-Prüfung gefordert wird. [Lehr-Anstalten zu C. a aa.]

†Graudenz (Realschule): Brett

Die mit einem † bezeichneten Anstalten haben keinen obligatorischen Unterricht im Latein.

Im Allgemeinen vergl. noch zu d. Lehranstalten unter Nr. 1—5, Ordnung der Reife-Prüfungen an den höheren Schulen und Ordnung der Abschlußprüfungen nach dem sechsten Jahrgange der neunstufigen höheren Schulen ꝛc. nebst der darauf bezügl. Zirkular-Verf. d. Ministers d. geistl. ꝛc. Angel. v. 6. Januar 1882 (ZBl.f.UV. S. 199 u. ff.)

6. Schullehrer-Seminare.

	Direktoren.
Berent (kath.):	Dr. Cyranka
Graudenz (kath.):	Salinger
Löbau (ev.):	Göbel, Schul-Rath (mit dem Range der Räthe IV. Kl.) ✠4. ✿3.
Marienburg (ev.):	Schröter, Schul-Rath (m. d. Range d. Räthe IV. Kl.) ✠4.
Pr. Friedland (ev.):	Urlaub ✠4.
Tuchel (kath.):	Jablonski

7. Präparanden-Anstalten.

Dt. Krone (kath.):	Kunst, Dirigent und erster Lehrer
Pr. Stargard (ev.):	Semprich, Dirigent und erster Lehrer
Rehden (kath.):	Fromm, Dirigent und erster Lehrer
Schwetz (ev.):	Schrank, Dirigent und erster Lehrer

8. Taubstummen- und Blinden-Anstalten.

[In Gemäßheit des Gesetzes vom 11. März 1872, betr. die Beaufsichtigung des Unterrichts- und Erziehungswesens (GS. S. 183), ist die Ausübung der Schulaufsicht über die öffentlichen event. auch die Privat-Taubstummen- u. Blinden-Anstalten in der Provinzialinstanz durch Allerh. Erl. v. 27. Juli 1885 (GS. S. 350) den Prov. Schul-Kollegien überwiesen.]

In der Provinz Westpreußen gehören hierher:

a) die Prov. Taubstummen-Anstalten in Marienburg und Schlochau } s. Ressort des Provinzialverbands,
b) die städt. Taubstummen-Anstalten in Danzig und Elbing,
c) die Provinzial-Blindenanstalt in Königsthal bei Danzig } s. Ressort des Provinzialverbands.

9. Pädagogisches Seminar für höhere Schulen in Danzig.

Direktor: Dr. Kruse, Geh. Reg. Rath, Prov. Schulrath, s. vorh.

Außerdem ist ein pädagogisches Seminar eingerichtet bei dem Gymnasium in Marienwerder.

II. Medizinal-Kollegium zu Danzig.

Präsident: Se. Exc. D. Dr. Dr. v. Goßler, Staats-Minister, Ober-Präsident
Stellvertreter: v. Pusch, Ob. Präsidial-Rath, s. Ober-Präsident

Mitglieder.

Dr. Zeuschner, Geh. Med. Rath, Reg. u. Med. Rath, s. Regierung	Dr. Wiebe, San. u. Med. Rath ✠4.
Dr. Abegg, Med. Rath, Geh. San. Rath ✠4. ✠3.	Dr. Starck, Med. Rath ✠4. ✠2w.
	Preuße, Dep. u. Kreis-Thierarzt, Veterinär-Ass.
	Helm, Stadt-Rath, pharmaceutischer Assessor

[Dem Medizinal-Kollegium treten in einzelnen von dem Vorsitzenden des Kollegiums zu bestimmenden Fällen zwei Mitglieder der nach der Königl. Verordnung vom 25. Mai 1887 (GS. S. 169) für jede Provinz gebildeten Aerztekammer bei. Diese Mitglieder und ebensoviel Stellvertreter werden zu diesem Behufe von der Aerztekammer selbst gewählt (vergl. § 3 d. o. a. Verordnung).]

III. General-Kommission zu Bromberg und deren Ressort.

[Zur Regulirung der gutsherrlichen und bäuerlichen Verhältnisse, der Ablösungen und der Gemeinheits-Theilungen in den Provinzen Ost- u. West-Preußen u. Posen, s. Prov. Posen, General-Kommission S. 337.]

IV. Provinzial-Steuer-Direktion zu Danzig

für die Reg. Bez. Danzig und Marienwerder

Prov. Steuer-Direktor: Kolbe, Geh. Fin. Rath ✠3. ✠4. I.D2. SA2b

Mitglieder.

Höfeld, Ob. Reg. Rath (Stellvertreter d. Prov. St. Direktors in Behinderungsfällen ✠4.
Schultze, Reg. Rath, Stempel-Fiskal ✠4.
Troje, Reg. Rath, Stempel-Fiskal LD2.
Dr. Willers, Reg. Rath u. Justitiar
Herrosé, Reg. Rath
Amelung, Reg. Rath

Hülfsarbeiter: Nay, Reg. Assessor

Bureau-Vorsteher.

Schneider, Rechn. Rath LD1. | Knaack, Kanzlei-Rath ✠4.

Ressort.

1. Die Erbschafts-Steuer-Aemter und Stempel-Fiskalate.

a) das Erbschafts-Steuer-Amt u. Stempel-Fiskalat I. in Danzig

[für den rechts der Weichsel gelegenen Theil des Verwaltungsbezirks, soweit er nicht zum Bezirke des Königl. Landgerichts zu Danzig gehört; mit Einschl. des auf dem linken Weichselufer gelegenen Theils des Kreises Thorn].

Dirigent: Schultze, Reg. Rath, s. vorher

b) das Erbschafts-Steuer-Amt u. Stempel-Fiskalat II. in Danzig

[für den übrigen Theil des Verwaltungsbezirks].

Dirigent: Troje, Reg. Rath, s. vorher

2. Haupt-Zoll-Aemter.

[Die mit einem † bezeichneten Haupt-Aemter sind zugleich Flußschiff-Vermessungsstellen; dieselben gebrauchen zur Bezeichnung der vermessenen Fahrzeuge die beigesetzten römischen Ziffernzeichen.]

H. Z. Aemter.	Ob. Z. Inspektoren.	H. A. Rendanten.	H. A. Kontroleure.
†Danzig (v.):	Kluth, St. Rath ✠4.	Haunit ✠4. LD1. Henkesboven, Packh.Verst. ◯LD1.	Oltersdorf LD2.

Revisions-Inspektor: Hagenberg in Neufahrwasser

Strasburg:	Dr. Trautvetter, Reg.Ass.	Bergmann, Ob. Rev. LD1. Ficke LD2.	Barfknecht LD1.
†Thorn (xiv.):	Reimann LD1.	Fleischauer LD1.	Möller LD1.

Revisions-Inspektor: Lauffer

3. Haupt-Steuer-Aemter.

H. St. Aemter.	Ob. St. Inspektoren.	H. A. Rendanten.	H. A. Kontroleure.
Deutsch-Krone:	Niemeyer, St. Rath	Schulze LD2.	Schmidt
†Elbing (xx.):	Böther, St.R. ✠4. LD1.	Senft	Loy
Konitz:	Schmidt LD2.	Raths LD1.	Schlacht LD1.
Pr. Stargard:	Meyer, St. Rath	Hannecke LD2.	Wobbe

Von den Regierungen der Bundes-Seestaaten sind auf Grund des § 22 der Schiffsvermessungs-Ordnung vom 20. Juni 1868 (RGBl. S. 190) im Bezirke der Prov. Steuer-Direktion zu Danzig als Revisionsbehörde: das Schiffsvermessungs-Amt in Berlin — als Vermessungsbehörden: das Hpt. Zoll-Amt Danzig und das Hpt. Steuer-Amt Elbing bestellt.

Mit der Vornahme der Untersuchung bewurzelter Gewächse, welche aus den der internationalen Reblausconventionen vom 3. November 1881 nicht beigetretenen Staaten über preuß. Zollämter in das Zollgebiet des Deutschen Reiches eingeführt werden sollen, sind betraut: bei den Hpt. Z. A. Danzig: Stadtrath Helm, Oberlehrer Dr. Hohnfeld u. Prov. Museums-Assistent Dr. Kumm daselbst.

V. Regierungen.

1. Regierung zu Danzig.

Präsident.

v. Holwede ✠3. ✠1

Abtheilungen.

I. Präsidial-Abtheilung, die dem Regierungs-Präsidenten beigegebenen Räthe.
II. Abtheilung für Kirchen- und Schulwesen.
III. Abtheilung für direkte Steuern, Domänen u. Forsten.

Ober-Regierungs-Räthe.

Deckmann, Ob. Forstmstr. ✠3., Mitdirigent III.
Rahtlev, Stellvertreter des Reg. Präsidenten in Behinderungsfällen ✠3., Dirigent I. (s. auch Bezirks-Ausschuß)
Bublers ✠4. ✠2., Dirigent III.
Bergmann ✠4., Dirigent II.

Regierungs-Räthe.

Ehrhardt, Geh. Reg. Rath, Reg. u. Bau-Rath ✠4. I. II. III.
Dr. Zeuschner, Geh. Med. R., Reg. u. Med. R. ✠4. ✠4.Er.B. I.
Meyer ✠4. I. II.
Goullon, Reg.u.Forst-R. ✠4. III.
Schulze, Reg.u.Forst-R. ✠4. III.
Dr. Müller I. ✠4.
Dr. Bredow ✠4. ✠2. LDI. II.
Berndts, Kassen-Rath III.
Dr. Rohrer, Reg. u. Schul-R. II.
Kummer, Reg. u. Bau-Rath ✠4. RA3 RSt3 I.
Sack, Reg. u. Gewerbe-Rath, s. Reg. zu Königsberg
Plischke, Reg. u. Schul-Rath II.

Regierungs-Assessoren und ihnen gleichstehende Beamte.

Kapler, Steuer-Rath, Katast. Insp. ✠4. III.
Hartmann, Gewerbe-Insp. I.
Lehmbeck, Bau-Insp. I. II.
Stahl, Forst-Assessor III.
v. Steinau-Steinrück, Justitiar II. III. (s. auch Bez. Ausch.)
Förster, Justitiar I.
v. Schmeling, Verwalter des Ldrthsamts in Stuhm
v. Baumbach I.
Dr. Türcke II. (s. auch Bez. Ausch.)
v. Schwerin, Hülfsarb. bei der Pol. Direktion
Dr. Bertfeld, Hülfsarb. b. Ldr. Amt zu Berent
Brandt I.
Dr. Tull, Hülfsarb. b. Ldr. Amt zu Marienburg
Dr. Woepke I.
Koch II. (s. auch Bez. Ausch.)
Fleischauer I.
v. Krosigk
Beccard, Hülfsarb. b. Ldr. Amt zu Karthaus

Technische Hülfsarbeiter.

Bode, Reg. Baumstr. I.
Preuße, Departem. Thierarzt I.

Zentral-Bureau: Meyer, Reg. Sekr., Vorsteher
Kataster-Bureau: Giese, Katast. Sekr.
Reg. Hpt. Kasse: Gehrmann, Ld. Rentmstr., Rend.

Bezirks-Ausschuß für den Regierungs-Bezirk Danzig zu Danzig.

[Vergl. § 7 des Ges. über die allgemeine Landesverwaltung vom 30. Juli 1883 (GS. S. 195) u. Gesetz über die Zuständigkeit der Verwaltungs- u. Verwaltungsgerichtsbehörden v. 1. August 1883 (GS. S. 237).]

Vorsitzender: v. Holwede, Reg. Präsident, s. vorher
Stellvertreter im Vorsitz: Döhring, Verwalt. Ger. Direktor ✠4. ✠1. LDI.
Sonstiger Stellvertreter: Rahtlev, Ob. Reg. Rath, s. vorher

a. Ernannte.

Mitglieder.	Stellvertreter.
Döhring, Verw. Ger. Direkt., s. vorher	v. Steinau-Steinrück, Reg. Assessor, s. vorher
Dr. Türcke, Reg. Ass., s. vorher	Koch, Reg. Assessor, s. vorher

b. Vom Provinzial-Ausschusse gewählte.

Trampe, Stadtrath zu Danzig	Elditt, Oberbürgermeister in Elbing, s. Bürgermeister
Röbrig, Landschafts-Rath u. Rittergutsbes. auf Wischetzin ✠4.	Dr. v. Zelewski, Kammerh., Kr. Dep., Rittergutsbes. auf Barlomin, s. Kammerherren (1887)
du Bois, Rittergutsbes., Kr. Dep. auf Lukoschin	Schröder, Rittergutsbes. auf Gr. Paglau
(ein Mitglied fehlt z. Zt.)	Zimmermann, Gutsbesitzer zu Gr. Lesewitz

A. Ressort des Regierungs-Präsidenten.

1. Landraths-Aemter.

[Vergl. Gesetz vom 6. Juni 1887, betr. die Theilung von Kreisen in den Provinzen Posen und West-Preußen (GS. S. 197 u. flgde.) u. Bekanntm. d. Ministers d. Innern v. 5. Septbr. 1887, betr. die Ausführung d. vorangegebenen Ges. (StAnz. 1887 Nr. 309).]

Kreise.	Landräthe.	Kr. Sekretäre.
Berent:	Engler, Geh. Reg., Landsch. Rath u. Mitgl. d. AH. ✠3. ✠2.	Wachowski ✠4.
	Zur Hülfeleistung: Dr. Bertfeld, Reg. Ass.	
Danzig, Stdtkr.:	Die Geschäfte des Landraths werden von dem Polizei-Direktor daselbst (s. Polizei-Behörden) wahrgenommen	
Danziger Höhe:	Dr. Maurach	Leidig
» Niederung:	v. Gramatzki, Geh. Reg. Rath ✠4.	Sauerbaum
Dirschau:	Döhn ✠4. ✠2. LD2.	Richterlein
Elbing, Stdtkr.:	Die Geschäfte des Landraths werden von dem dortigen Ersten Bürgermeister (s. Bürgermeister) wahrgenommen	
Elbing, Ldkr.:	Eyderff	Worzewski
Karthaus:	v. Krosigk | zur Hülfeleistung: Beccard, Reg. Assessor	Kirschner
Marienburg:	Dr. v. Zander ✠4.	Blödhorn
	zur Hülfeleistung: Dr. Tull, Reg. Assessor	
Neustadt i. W. Pr.:	Gumprecht ✠4.	Baganz
Putzig:	Dr. Albrecht	Wudicke
Pr. Stargard:	Hagen	Gräbe

2. Polizei-Behörden.

a. Polizei-Direktion in Danzig.

Polizei-Direktor: Wessel ✠ 4. LD1. (im Nebenamt Vors. d. Einkommensteuer-Veranlagungskomm. im Stadtkr Danzig)
Hülfsarbeiter: v. Schwerin, Reg. Assessor

Proske, Pol. Rath | Witt, Pol. Rath | Haak, Pol Assessor | Weber, Pol. Assessor

Ressort.

Die Hafen-Polizei in Neufahrwasser.
Schmidt, Lootsen-Kommandeur RA3 RSt3

b. Oberfischmeister-Amt für das Frische Haff,

f. Reg. Bez. Königsberg, Fischerei-Beamte

c. Oberfischmeister-Amt für das Putziger-Wiek und die Danziger Bucht

(z. Zt. unbesetzt)

[Vergl. Fischerei-Gesetz vom 30. Mai 1874 u. Verordn. v. 8. August 1887, betr. die Ausführung des Fischerei-Gesetzes in der Provinz West-Preußen (GS. 1887 S. 318 ff.)]

3. Kreis-Physiker und Kreis-Wundärzte.

a. Kreis-Physiker.

Kreise.	Physiker.
Berent:	Dr. Bremer
Danzig, Stdtkr.:	Dr. Glaser, San.R. ✠ 4.
Danziger Höhe:	Dr. Freymuth
Danziger Niederung:	Dr. Farne
Dirschau:	Dr. Wodtke
Elbing, Stadt u. Land.	Dr. Deutsch
Karthaus:	Kaempfe
Marienburg:	Dr. Wilszewski, San. R. ✠ 3. ✠ 4. Er. B.
Neustadt:	Dr. Hasse
Putzig:	Dr. Rother
Pr. Stargard:	Dr. Wendt

b. Kreis-Wundärzte.

Kreise.	Wundärzte.
Berent:	Dr. Lauer in Schöneck (auftrw.)
Danzig, Stadt u. Land:	Dr. Semon, San. Rath
Elbing, Stadt u. Land:	Masurke
Marienburg:	Dr. Arbeit

4. Departements- und Kreis-Thierärzte.

Dep. Thierarzt: Preuße zugleich Kr. Thierarzt für den Stadtkr. Danzig u. die Kreise Danziger Höhe und Danziger Niederung und Veterinär-Assessor in Danzig

Geschäftskreise.	Kr. Thierärzte.
Berent:	Michael
Karthaus:	Schaepe (auftrw.)
Dirschau:	Schöneck (auftrw.)
Elbing:	Oldenderf
Marienburg:	Neuvel ✠ 4.
Neustadt u. Putzig:	Werner in Neustadt ✠ 4.
Pr. Stargard:	Kayser

Stellvertreter des Dep. Thierarztes in den Fällen der §§ 14 und 16 des Reichsgesetzes vom 23. Juni 1880, betr. die Unterdrückung von Viehseuchen: Winckler, Depart. Thierarzt in Marienwerder

5. Baukreise und Bau-Beamte

(Kr. B. J. = Kreis-Bau-Inspektor; W. B. J. = Wasser-Bau-Inspektor)

in Berent: Schreiber, Kr. Bau-Insp.
für den Kreis Berent

in Danzig a: v. Schon, Bau-R., Kr. B. J. ✠ 4.
für Landbauten in der Stadt Danzig und im größten Theile der Kreise Danziger Höhe und Danziger Niederung, sowie einem Theil des Kreises Dirschau

in Danzig b: Steinbick, Bau-R., W. B. J. ✠ 4.
für Wasserbauten in der Weichsel von Rudnerweide bis Neufahr, in der Nogat bis Kittelsfahre und in der Elbinger Weichsel

in Elbing: a) Kr. B. Insp. (fehlt z. Zt.) auftrw. Geick, Reg. Baumstr.
für Landbauten im Elbinger Kreise auf der Nehrung östlich von Bekenwinkel bis zur Ostpreußischen Grenze und in einem kleinen Theile des Kreises Danziger Niederung

in Elbing: b) Kischke, Bau-R., W. B. J. ✠ 4.
für Wasserbauten in der Nogat von Kittelsfahre bis zum Haff, im Drausensee und in der rechtseitigen Nogat-Niederung, und für den Weichsel-Haff-Kanal und den Schwente-Kanal

in Karthaus: Kr. B. Insp. (fehlt z. Zt.) auftrw. Schultey, Reg. Baumstr.
für den Kreis Karthaus

in Marienburg: a) Dittmar, Bau-Rath, Kr. Bau-Insp.
für die Landbauten im Kreise Marienburg

in Marienburg: b) Steinbrecht, Ld. Bau-J. ✠ 4. ✠ 2. LD2. BrsL3b
für den Restaurations-Bau des Hochschlosses in Marienburg

in Neufahrwasser: Wilhelms, Hafen-B. Insp. RA3
für die Landbauten in Hela, die Wasserbauten im Hafen zu Neufahrwasser und in der Weichsel unterhalb Neufahr, die Leuchtthürme und Dünenbauten bei Neufahrwasser und westlich davon im Regierungsbezirk

in Neustadt: Spittel, Kr. Bau-Insp.
für die Kreise Neustadt u. Putzig

in Pr. Stargard: Mertins, Kr. Bau-Insp.
für die Kreise Pr. Stargard u. Dirschau

6. Deich-Aemter und Deich-Beamte.

Weichsel-Nogat-Deichverband
umfassend die drei Deichverbandsgebiete:

Deich-Aemter.	Deich-Hauptleute.	Deich-Inspektoren.
a) der Danziger Deichverbd.:	O. Wannow i. Danzig ✠ 4.	Schmidt, Bau-R. in Danzig ✠ 4.
b) der Marienburger Deichverband:	Bönchendorf i. Klein-Lesewitz ✠ 4. ✠ 4.	Götter in Marienburg ✠ 4.
c) der Elbinger Deichverbd.:	Wunderlich, Gutsbesitzer in Schönwiese ✠ 4.	Clas, Reg. Baumstr. in Elbing

7. Bürgermeister
in den Städten mit 10 000 Einwohnern und darüber.

Städte.	Bürgermeister.
Danzig:	Dr. Baumbach, Oberbürgermeister, Mitgl. d. HH. HSEH3a Hagemann ✠ 4. RSt3
Dirschau:	Dembski
Elbing:	Elditt, Oberbürgermeister, (m. d. Befugniß zum Tragen der gold. Amtskette) Mitglied d. HH. ✠ 4. LD2. Dr. Contag
Marienburg:	Sandfuchs

8. Kaufmännische Korporationen.

a. Vorsteher-Amt der Kaufmannschaft in Danzig
[für die Stadt Danzig; revid. Statut vom 24. Mai/5. Juli 1871 (GS. S. 336)].

Rich. Th. Damme, Geh. Kommerz. R., Vorsitzender, s. Prov. Rath
O. Steffens, erster Stellvertreter, Mitgl. d. AH.
Rosmack, Stadtrath, zweiter Stellvertreter, Mitglied d. Prov. Raths, s. daselbst

b. Aelteste der Kaufmannschaft in Elbing
[für die Stadt Elbing; revid. Statut vom 31. Januar 1872.]

Arnold Peters, Kommerz. Rath, Vorsteher ✠ 4.
F. Schichau, Geh. Kommerz. Rath, erster Beisitzer ✠ 3. ✠ 2. TM3
E. Mixlaff, zweiter Beisitzer

9. Schiffahrts-Kommissionen.

a. Schiffer-Prüfungs-Kommissionen.

1. Zur Prüfung d. Seeschiffer u. See-Steuerleute f. große Fahrt.

Wendtlandt, Navigat. Schul-Direktor, Vorsitzender, s. Navig. Schule in Danzig
Schmidt, Lootsen Kommand. zu Neufahrwasser, s. Polizei-Beh. } Schiffahrtskundige
Bach, Strom-Inspektor in Danzig }
Zwei von dem Navigations-Schul-Direktor jedesmal zu bestimmende Navigations-Schullehrer

2. Zur Prüfung der Seeschiffer für kleine Fahrt.

Wendtlandt, Navigat. Schul-Direktor, Vorsitzender, s. Navig. Schule in Danzig
Schmidt, Lootsen-Kommand., s. Polizei-Bch.
Ein von dem Navigations-Schul-Direktor jedesmal zu bestimmender Navigations-Schullehrer

3. Kommission zur Prüfung der Maschinisten auf Deutschen See-Dampfschiffen.

Vorsitzender: Kummer, Reg. u. Bau-R., s. Reg. Räthe
Ehrhardt, Geh. Reg. Rath, Reg. u. Bau-Rath, Stellvertreter, s. Reg. Räthe

Mitglieder:
Klamroth, Marine-Baumeister
Ewers, Oberlehrer

Stellvertreter.
Thomsen, Marine-Bau-Insp.
Suhr, Oberlehrer

b. Die Seemanns-Aemter bezw. Musterungs-Behörden

Seemanns-Amt	Vorsitzende.
in Danzig:	v. Baumbach, Reg. Assessor
» Elbing:	Elditt, Oberbürgermstr.

10. Strand-Aemter.

Strand-Aemter und deren Amts-Bezirke.

1. Stutthof: Wilhelms, Strandhptm., Hafenbau-Insp. in Neufahrwasser, s. vorher
für die See- und Haffküste von der Grenze der Reg. Bez. Königsberg und Danzig bei Narmeln, erstere bis zur neuen Weichselmündung, letztere bis Bodenwinkel mit den Strandvogteien: Neukrug, Pröbbernau, Stutthof und Neufähr

2. Neufahrwasser: Schmidt, Lootsen-Kommand., Strandhptm.
für die Seeküste von der neuen Weichselmündung bei Neufähr bis zur Grenze der Kreise Danzig und Neustadt mit den Strandvogteien: Weichselmünde und Neufahrwasser

3. Putzig: Dr. Albrecht, Landrath, Strandhptm.
für die Seeküste des Kr. Neustadt mit den Strandvogteien: Zoppot, Rewa, Putzig, Hela, Putziger-Heisternest, Zeynewa-Großendorf, Karwen, Karwenbruch

4. Tolkemit: Klein, Fischmeister, Strandhptm.
für die Küste des Frischen Haffes von der Grenze der Reg. Bez. Königsberg und Danzig bei Luisenthal bis zur Frischen Nehrung mit den Strandvogteien: Tolkemit, Terranowa, Jungfer, Stebbendorf

11. Navigations-Schule zu Danzig.

Wendtlandt, Direktor und erster Lehrer ✠ 4.

12. Besondere Anstalten.

a. Die Handels- und Gewerbe-Schule für Mädchen zu Elbing.

Harder, Prediger, Vorsitzender des Kuratoriums

b. Die Königl. Kunst-Schule zu Danzig.

Direktor: (fehlt) einstw. Ehrhardt, Geh. Reg. Rath, Reg. u. Bau-Rath, s. Reg. Räthe

e. Erziehungs- u. Besserungs-Anstalt zu Konradshammer bei Oliva.

Vorsteher: Dreist, Direktor

B. Ressort der Abtheilung für Kirchen- und Schulwesen.

13. Kreis-Schul-Inspektoren.

a. Ständige.

Kreise.	Schul-Inspektoren.	Kreise.	Schul-Inspektoren.	Kreise.	Schul-Inspektoren.
Berent:	Nitsch Friedrich in Schöneck	Karthaus (nördl.):	Schmidt	Neustadt (westl.):	Wernicke
Danziger Höhe:	Dr. Scharfe in Danzig	» (westl.):	Jengler in Sullenschin	Pr. Stargard (nördl.):	Richter
Dirschau:	Völcker (z. Zt. in Gelsenkirchen, komm. Verw.: Lippel, ordentl. Seminarlehrer)	» (südl.):	Dr. Ranck	Pr. Stargard (südl.):	Dr. Rösler
		Neustadt (östl.):	Witt in Zoppot	Putzig:	Dr. Lipkau

b. Im Nebenamt.

(Sp. = Superintendent, Sp. Vw. = Superintendentur-Verweser, Pfr. = Pfarrer.)

Geschäftskreise.	Schul-Inspektoren.	Geschäftskreise.	Schul-Inspektoren.
Danziger Nehrung (ev.):	Franck, Konsist. Rath in Danzig	Gr. Marienburger Werder (ev.):	Kähler, Sp. i. Neuteich
» Werder (ev.):	Schaper, Sp. in Wotzlaff	Kl. Marienburger Werder (ev.):	Christmann, Pfr. in Altfelde
Danzig, Stadt:	(fehlt z. Zt.)	Marienburger Dekanat (kath.):	Kitsch, Dekan in Marienburg
Elbing, Ldkr. (ev.):		Liegenhof I. (ev.):	Thrun, Pfr.
Elbinger Höhe:	Sensfuß, Pfr. in Trunz	» II. Dekanat (kath.):	Grunenberg, Dekan in Gr. Lichtenau
» Niederung:	Burg, Pred. in Elbing		
» Dekanat (kath.):	Zagermann, Propst		

14. Unterrichts-Anstalt

mit dem Recht zur Ausstellung gültiger Abgangs-Zeugnisse für den einjährig freiwilligen Militärdienst.

†Landwirthschaftsschule zu Marienburg: Dr. Kuhnke, Direktor

(Vergl. auch die Bemerk. bei dem Provinzial-Schul-Kollegium unter Nr. 6.)

C. Ressort der Abtheilung für direkte Steuern, Domänen und Forsten.

15. Verwaltung der direkten Steuern.

a. Einkommensteuer-Veranlagungskommissionen.

Kreise.	Vorsitzende.
Danzig, Stdt.:	Wessel, Polizei-Direktor, s. Poliz. Direkt. (im Nebenamt)
Danziger Höhe u. Danziger Niederung:	v. Kries, Amtsrichter in Danzig

In den übrigen Kreisen führen die Landräthe bezw. Ersten Bürgermeister gemäß § 34 des Einkommensteuergesetzes vom 24. Juni 1891 kraft ihres Hauptamtes den Vorsitz in den Einkommensteuer-Veranlagungskommissionen.

b. Kataster-Beamte.

Kataster-Aemter.	Kataster-Kontroleure.	Kataster-Aemter.	Kataster-Kontroleure.	Kataster-Aemter.	Kataster-Kontroleure.
Berent:	Dormann	Danzig II. (Kr. Danziger Höhe und Dirschau)	Lüdtke, St. Insp.	Karthaus:	Baar
Danzig I. (Stadtkr. und Kr. Danzig. Niederung)	Keil, St. Insp.	Elbing, Stdt. u. Ldkr.:	Schönberger	Marienburg:	Hintze
				Neustadt:	Zastrow
				Putzig:	Haller
				Pr. Stargard:	Hellmich

c. Kreis-Kassen.

Kr. Kassen.	Kgl. Rentmeister.	Kr. Kassen.	Kgl. Rentmeister.	Kr. Kassen.	Kgl. Rentmeister.
Berent:	Knoll	Dirschau:	v. Lattre	Marienburg:	Becker
Danzig, Stadtkr. u. Kr. Danziger Höhe und Danziger Niederung:	Goltz, Rechn. R. ✠4.	Elbing:	Moeller, Rechn. Rath ✠4.	Neustadt:	Raschke
				Putzig:	Haller, Kat. Kontr.
		Karthaus:	Dorow	Pr. Stargard:	Gelinsky

16. Domänen-Verwaltung.

Domänen und Domänen-Pächter.

[Abkürzungen: A. R. = Amts-Rath; Ob. A. = Ober-Amtmann.]

Domänen.	Domänen-Pächter.	Domänen.	Domänen-Pächter.	Domänen.	Domänen-Pächter.
Bresin:	Lewerenz, A. R.	Czettnau:	Glahn	Rathstube und Starrenczin:	Gerschow, verw. A. R.
Friedrichsau, Milcherei Reckau:	Wessel, Ob. A.	Mühlbanz:	E. Burmeister, A. R.	Sobbowitz und Kl. Roschau:	Hagen, A. R. ✠4.
		Pogutken und Mallar:	Engler, A. R. ✠4.	Subkau:	Mix, Ob. A.

Domänen-Rent-Amt Elbing: Staberow, Domänen-Rath ✠4.

Verwaltung der fiskalischen Administrationsstücke in der Elbinger Niederung: Knoblauch, Domänen-Administrator in Stutthof

17. Forst-Verwaltung.

Forstinspektions-Bezirke, Oberförster und Forst-Kassen.

[F. B. = Forstinspektions-Bezirk, K. Rm. = Königl. Rentmeister.]

a. F. B. Danzig-Elbing

wird vom Ob. Forstmstr. (s. Ob. Reg. Räthe) versehen

Oberförstereien.	Oberförster.	Forst-Kassen-Rendanten.
Steegen:	Meyer	Tyden, Amts-Vorsteher i. Stutthof
Pelplin:	Gies	Gelinsky, K. Rm. in Pr. Stargard
Sobbowitz:	Dieliz, Forstmstr.	Knoll, K. Rm. in Berent

b. F. B. Danzig-Stargard.

Reg. u. Forst-Rath: Schulze, s. Reg. Räthe

Oberförstereien.	Oberförster.	Forst-Kassen-Rendanten.
Wirthy:	Puttrich, Forstmstr. ✠4.	Rabowski in Borbzichow
Wilhelmswalde:	Dr. Kohli, Forstmeister	Glaser in Sturz
Wildungen:	Hellwig, Forstmstr.	

Oberförstereien.	Oberförster.	Forst-Kassen-Rendanten.
Hagenort:	Möhring	Rabowski in Bordzichow
Okonin:	Kottmeier	Dierfeld in Frankenfelde
Königswiese:	Badstübner	
Buchberg:	Göcker	Knoll, K. Rm. in Berent
Lorenz:	Neumann	—

c. F. B. Danzig-Neustadt.

Reg. u. Forst-Rath: Goullon, s. Reg. Räthe

Oberförstereien.	Oberförster.	Forst-Kassen-Rendanten.
Stangenwalde:	Bandow, Forstmstr. ✠4.	Kahle
Karthaus:	Ulrich	Dorow, K. Rm. in Karthaus
Mirchau:	Lennartz	
Oliva:	Danz, Forstmstr.	Guderian, Postverw. in Oliva
Kielau:	Hintz	Hering i. Neustadt
Gnewau:	Goebel	
Darßlub:	Mantey	Haller, K. Rm. u. Katast. Kontrol. in Putzig
Neustadt:	Jancke, Forstmstr.	Hering

18. Verwaltung des Königl. Schlosses und Gartens in Oliva bei Danzig.

Schloß-Garten-Inspektor: Radicke

(mit der Beaufsichtigung des Schlosses und Gartens betraut).

2. Regierung zu Marienwerder.

Präsident.

v. Horn ✠3. ✠

Abtheilungen.

I. Präsidial-Abtheilung; die dem Regierungs-Präsidenten beigegebenen Räthe.

II. Abtheilung für Kirchen und Schulwesen.

III. Abtheilung für direkte Steuern, Domänen u. Forsten.

Ober-Regierungs-Räthe.

Wellenberg, Oberforstmstr. ✠3. LD2. Mit-Dir. III.

Bode ✠4. LD2. Dirigent III.

Schweder ✠4. Dirigent II.

v. Nickisch-Rosenegk, Stellvertreter des Reg. Präsidenten in Behinderungsfällen ✠3. ✠4. LD2. ✠I. (s. auch Bez. Ausschuß)

Regierungs-Räthe.

Jeddersen, Reg. u. Forst-Rath ✠4. III.

Boruttau, Reg. u. Forst-Rath LD1. III.

Triebel, Reg. u. Schul-R. ✠4. II.

Freund, Reg. u. Bau-R. ✠4. I. II.

Kreckeler I.

Pfennig, Reg. u. Schul-Rath II.

Grüneberg, Reg. u. Forst-R. III.

Carganico, Reg. u. Forst-R. III.

Martinius II.

Schede, Reg. u. Forst-Rath III.

Passarge I.

Dulon I.

Runge, Reg. u. Bau-Rath I. III.

Dr. Protzen, Reg. u. Schul-R. II.

Dr. Meyer I. II., Justitiar

Sack, Reg. u. Gewerbe-Rath, s. Reg. zu Königsberg

Dr. Barnick, Reg. u. Med. Rath ✠2w. LD2. II.

Regierungs-Assessoren und ihnen gleichstehende Beamte.

Wolff, Bau-Rath, Bau-Insp. I. u. II.

Nippe, Steuer-Rath, Kataster-Insp. III.

Ullrich III.

Auffarth I.

Landmann I.

Dr. Glasser I.

Dr. Andrizky II. (s. auch Bez. Ausschuß)

Dr. Droste II., Justit. (s. a. Bez. Ausschuß)

Vogel III. (m. Wahrnehm. der Geschäfte des Kassenraths beauftragt)

Dr. Schwarzlose III.

Dr. v. Below II.

Dr. Leidig II.

Ebert, Forst-Assessor III.

Tuebben II.

Grashoff, Hülfsarb. beim Landrathsamt in Schwetz

v. Gyldenfeldt, Hülfsarb. beim Landrathsamt in Graudenz

Plehn, Hülfsarb. beim Landrathsamt in Schlochau in Einkommensteuer-Angelegenheiten

Raapke II.

Szczesny II.

Hartmann, Gew. Insp., s. Reg. zu Danzig

Technische Hülfsarbeiter.

Bergmann, Reg. Baumstr. I. | Grube, Reg. Baumstr. I.

Zentral-Bureau: Heese, Reg. Sekret., Vorst. LD1.

Kat. Bureau: Gloy, Rechn. R., Kat. Sekr.

Reg. Haupt-Kasse: Haack, Rechn. Rath, Landrentmeister, Rendant ✠4.

Bezirks-Ausschuß für den Regierungs-Bezirk Marienwerder in Marienwerder.

[Vergl. §7 des Gesetzes über die allgemeine Landesverwaltung vom 30. Juli 1883 (GS. S. 195) und Gesetz über die Zuständigkeit der Verwaltungs- und Verwaltungsgerichts-Behörden vom 1. August 1883 (G.S. S. 237).]

Vorsitzender: v. Horn, Reg. Präsident, s. vorher

Stellvertreter im Vorsitz: Genzmer, Verwaltungs-Gerichts-Direktor ✠4. LD2.

Sonstiger Stellvertreter: v. Nickisch-Rosenegk, Ob. Reg. Rath, s. vorher Ob. Reg. Räthe

Mitglieder.	a. Ernannte.	Stellvertreter.
Genzmer, Verwalt. Ger. Direktor, s. vorher		Dr. Droste, Reg. Assessor, s. vorher
Dr. Andrizky, Reg. Assessor		(zweiter Stellvertreter fehlt z. Zt.)
	b. Vom Provinzial-Ausschusse gewählte.	
v. Kries, Rittergutsbes. auf Smarzewo, Mitgl. d. Ansiedel. Kommission für die Prov. Posen und West-Preußen ✠4.		Bieler, Rittergutsbes. auf Lindenau
Niemeyer, Deichhauptm., Gutsbes. zu Grutschno		Schneider, Bürgermeister a. D. zu Stuhm
Laudien, Rittergutsbes. auf Widlitz		Engelhardt, Gutspächter zu Poln. Konopat
Gäbel, Stadtrath in Graudenz ✠4.		Löhrke, Bürgermeister in Flatow

A. Ressort des Regierungs-Präsidenten.

1. Landraths-Aemter.

Kreise.	Landräthe.	Kreis-Sekretäre.
Briesen:	Petersen	Bartsch
Dt. Krone:	Rotzoll ✠2.	Wannmacher
Flatow:	Conrad, Mitgl. d. AH.	Neumann
Graudenz:	Conrad, Mitgl. d. AH. ✠4. zur Hülfeleistung: v. Gyldenfeldt, Reg. Assessor	Hippke
Konitz:	Dr. Kauß	Heyse LD1.
Kulm:	Hoene	Wiedenhöft
Löbau:	v. Bonin [in Neumark]	Hoffmann
Marienwerder:	(fehlt z. Zt.) auftrw. Dr. Brückner, Reg. Ass., s. Reg. zu Posen	Osmansky
Rosenberg:	v. Auerswald auf Faulen ✠4.	Hohenstein
Schlochau:	Dr. Kersten zur Hülfeleistung in Einkommenst. Angel.: Plehn, Reg. Assessor	Pauly
Schwetz:	Dr. Gerlich, Mitgl. d. AH. ✠4. zur Hülfeleistung: Grashoff, Reg. Assessor	Wirth
Strasburg:	Dumrath LD2.	Papius
Stuhm:	(fehlt z. Zt.) auftrw. v. Schmeling, Reg. Ass., s. Reg. zu Danzig	Salzwedel
Thorn:	Krahmer ✠4. LD2. RSt2	Reiter
Tuchel:	v. Glasenapp	Wrede

2. Kreis-Physiker und Kreis-Wundärzte.

Kreise.	Physiker.	Wundärzte.
Briesen:	Dr. Heise	(fehlt z. Zt.)
Dt. Krone:	Dr. Wilde, Geh. San. Rath	Dr. Matz
Flatow:	Dr. Hasse, San. Rath	Dr. Poschmann in Flatow
Graudenz:	Dr. Wiener, Geh. San. Rath	(fehlt z. Zt.)
Konitz:	Dr. Müller, San. Rath	Dr. Hopmann in Czersk
Kulm:	Dr. Nadrowski, San. Rath ✠2w.	(fehlt z. Zt.)
Löbau:	Dr. Wolff, San. Rath	(fehlt z. Zt.)
Marienwerder:	Dr. Bohm	Dr. Schröder in Garnsee (auftrw.)
Rosenberg:	Dr. Heynacher	Droß in Freystadt ✠4.
Schlochau:	Dr. Moritz	Dr. Wollermann in Baldenburg
Schwetz:	Dr. Rosenthal, San. Rath	Dr. Seiffert in Grutschno (auftrw.)
Strasburg:	Dr. Meißner	Dr. Schlee in Lautenburg (auftrw.)
Stuhm:	Dr. Lewicki	Dr. Heynacher (auftrw.), s. Kr. Physiker
Thorn:	Dr. Siedamgrotzki, San. Rath	Dr. v. Rozycki
Tuchel:	Dr. Priester	Dr. Rübsamen in Osche (auftrw.)

3. Departements- und Kreis-Thierärzte.

Dep. Thierarzt: Winckler i. Marienwerder, zugleich Kr. Thierarzt für den Kr. Marienwerder ✠4.

Geschäftskreise.	Kr. Thierärzte.
Briesen:	Tiede in Gollub*)
Dt. Krone:	Sabatzki (auftrw.)
Flatow:	Bluhm ✠4.
Graudenz:	Frever (auftrw.)
Konitz:	Höhne
Kulm:	Hake (auftrw.)
Löbau:	Peters in Neumark

Geschäftskreise.	Kr. Thierärzte.
Rosenberg:	Kruckow
Schlochau:	Manker
Schwetz:	Scharfich
Strasburg:	Hertel in Strasburg
Stuhm:	Schulz in Christburg (einstw.)
Thorn:	Stöhr
Tuchel:	Thiede (auftrw.)

Stellvertr. des Dep. Thierarztes in den Fällen der §§ 14 u. 16 des Reichsgesetzes vom 23. Juni 1880, betr. die Unterdrückung von Viehseuchen: Preuße, Dep. Thierarzt u. Vet. Ass. zu Danzig und Stöhr, Kr. Thierarzt zu Thorn

*) Zugl. auftrw. Grenz-Thierarzt f. d. Westpreuß. Grenzbezirk.

4. Baukreise und Bau-Beamte

(Kr. B. J. = Kreis-Bau-Inspektor; W. B. J. = Wasser-Bau-Inspektor.)

in Dt. Krone: Habermann, Bau-Rath, Kr. Bau-Insp.

für den Kreis Dt. Krone

in Dt. Eylau: Dollenmaier, Bau-Rath, Kr. B. J. ✠ 2. LDl.

für die Kreise Rosenberg und Stuhm

in Flatow: Wilcke, Kr. Bau-Insp.

für den Kreis Flatow und die südl. Hälfte des Kreises Tuchel

in Graudenz: Bauer, Bau-Rath, Kr. B. J.

für den Kreis Graudenz

in Konitz: Otto, Baurath, Kr. Bau-Insp.

für den Kreis Konitz und die nördl. Hälfte des Kreises Tuchel

in Kulm: Ramdohr, Kr. Bau-Insp.

für den Kreis Kulm

in Löbau: Schiele, Reg. Baumeister (auftrw.)

für den Kreis Löbau

in Marienwerder: Büttner, Bau-Rath, Kr. B. J. ✠ 2. LDl.

für den Kreis Marienwerder

in Neumark: Geik, Reg. Baumeister (auftrw.)

für den Kreis Löbau

in Schlochau: Collmann v. Schatteburg, Kr. Bau-Insp.

für den Kreis Schlochau

in Schwetz: Koppen, Kr. Bau-Insp.

für den Kreis Schwetz

in Strasburg: Bucher, Kr. Bau-Insp.

für den Kreis Strasburg

in Thorn: Voerkel, Kr. B. J. ✠ 2. LD2.

für die Kreise Thorn und Briesen

5. Deichverbände und Deichbeamte.

Deichverbände.	Deichhauptleute.	Deich-Insp.
Thorner Stadt-Niederung:	Marohn in Gurske	May, W. B. J. in Thorn, f. Weichselstr. Bauverw.
Kulmer Amts-Niederung:	Jenskt zu Kokotzko	Löwe, W. Bau-Insp. zu Kulm, f. Weichselstrom-Bauverwaltung
Kulmer Stadt-Niederung:	Lippke zu Podwitz	
Kl. Schwetzer Niederung:	Niemeyer, Gutsbes. zu Grutschno	
Deichverbände.	Deichhauptleute.	Deich-Insp.
Schwetz-Neuenburger Niederung:	Wollert zu Lubin	Barnick, Bau-Rath, W. B. Insp. in Marienwerder, f. Weichselstrom-Bauverwaltung
Marienwerder Niederung:	Warkentin zu Mareese	
Falkenauer Niederung:	Dirksen zu Kl. Falkenau	
Münsterwaldescher:	Schaefer, Oberf. zu Krausenhof, s. Forstverw.	
Bratwiner Wallverbd.:	Herzberg in Bratwin	

6. Bürgermeister

in den Städten mit 10 000 Einwohnern und darüber.

Städte.	Bürgermeister.
Thorn:	Dr. Rohli, Erster Bürgermeister, Mitglied des HH Schustehrus
Graudenz:	Pohlmann, Oberbürgermstr. ✠ 4.
Konitz:	Mühlradt

7. Handelskammer in Thorn.

Geschäftskreis.	Vorsitzender.	Stellvertreter.
Kreis Thorn:	H. Schwartz ✠ 4.	E. Kittler

8. Besondere Anstalten.

a. Die Baugewerk-Schule zu Dt. Krone.

[Vergl. dazu: Prüfungs-Ordn. für die Baugewerk-Schulen v. 6. Dezbr. 1882 (ZBl. f. U. S. 651).]

Direktor: Kunz

b. Straf-Anstalt in Graudenz

[mit ca. 600 männlichen katholischen Zuchthausgefangenen. Neues Gebäude mit 57 Einzelzellen].

Direktor: Ziehm

c. Straf-Anstalt in Mewe

[für 570 männliche Zuchthausgefangene evangel. Konfession. Gemeinschaftliche Haft mit 42 Einzelzellen].

Direktor: Preller

d. Die Hufbeschlag-Lehrschmiede in Marienwerder.

[Vergl. Statut derselben vom 9. Oktober 1886. Marienw. RBl. S. 313.]

Leiter: Albrecht, Hufbeschlag-Schmiedemstr.

B. Ressort der Abtheilung für Kirchen- und Schulwesen.

9. Kreis-Schul-Inspektoren.

a. Ständige.

Geschäftskreise.	Schul-Inspektoren.	Geschäftskreise.	Schul-Inspektoren.	Geschäftskreise.	Schul-Inspektoren.
Kr. Dt. Krone nördlich:	Bartsch in Dt. Krone	Kr. Schlochau Mitte:	Lettau i. Schlochau	Kr. Schwetz südl.:	Scheuermann, schultechn. Hülfsarbeiter b. d. Reg. zu Bromberg
» » südlich:	Dr. Hatwig, ebend.	» » nördlich:	Henkel in Prechlau	» » Mitte:	Treichel in Schwetz
» » östlich u. » Flatow westlich:	Bennewitz in Flatow	» Konitz südl.:	Dr. Jonas in Konitz	» » nördlich:	Engelien in Neuenburg
» » östlich:	Dr. Block in Zempelburg	» » nördlich:	Wiese in Bruß	» Stuhm westl.:	Dr. Zint in Stuhm
» » nördl. u. » Schlochau südlich:	Gerner in Pr. Friedland ✠ 4.	» Tuchel westlich:	Dr. Knorr in Tuchel	» » östlich u. » Rosenberg	Engel, Seminarlehrer in Riesenburg (auftrw.)
		» » östlich u. » Schwetz westlich:	Menge in Tuchel		

Geschäftskreise.	Schul-Inspektoren.	Geschäftskreise.	Schul-Inspektoren.	Geschäftskreise.	Schul-Inspektoren.
Kr. Rosenberg östlich:	Skrzeczka in Dt. Eylau	Kr. Graudenz westlich:	Dr. Kaphahn i. Graudenz ✠ 4.	Kr. Briesen nördlich:	Winter i. Briesen
» Marienwerder östlich:	Dr. Otto, Schulrath (mit dem R. der Räthe 4. Klasse) in Marienwerder	» » östlich:	Eichhorn in Lessen	» » südlich:	Dr. Hoffmann in Schönsee
		» Kulm westlich:	Dr. Cunerth in Kulm	» Strasburg westlich:	Dr. Quehl in Strasburg
» » westlich:	v. Homeyer in Mewe	» Thorn südl.:	(fehlt z. Zt.)	» » östlich:	(fehlt z. Zt.)
		» » nördlich:	Dr. Hubrich in Kulmsee	» Löbau östl.:	Streibel i. Löbau
				» » westlich:	Lange in Neumark

b. Im Nebenamte.

Keine.

C. Ressort der Abtheilung für direkte Steuern, Domänen und Forsten.

10. Verwaltung der direkten Steuern.

a. Einkommensteuer-Veranlagungskommissionen.

Kreise.	Vorsitzende.
Kulm und Schwetz:	Fröhlich, Bürgermeister a. D. und Gerichts-Assessor a. D. in Kulm
Rosenberg:	Dr. Reschke, Amtsrichter in Riesenburg (im Nebenamt)

In den übrigen Kreisen führen die Landräthe gemäß § 34 des Einkommensteuergesetzes vom 24. Juni 1891 kraft ihres Hauptamtes den Vorsitz in den Einkommensteuer-Veranlagungskommissionen.

b. Kataster-Beamte.

Katast. Aemter.	Katast. Kontroleure.	Katast. Aemter.	Katast. Kontroleure.	Katast. Aemter.	Katast. Kontroleure.
Briesen:	Müller	Kulm:	Pfundt (widerrufl.)	Schwetz:	Kronisch
Dt. Krone:	Thorenz	Löbau:	Stöckel in Neumark	Strasburg:	Neumann
Flatow:	Geccelli (widerrufl.)	Marienwerder:	Krug	Stuhm:	Herbudt
Graudenz:	Bauer	Rosenberg:	Orland	Thorn:	Hensel, St. Insp.
Konitz:	Pelzer	Schlochau:	O. Müller, St. J.	Tuchel:	Grünberg LD2.

c. Kreis-Kassen.

Kreis-Kassen.	Kgl. Rentmstr.	Kreis-Kassen.	Kgl. Rentmstr.	Kreis-Kassen.	Kgl. Rentmstr.
Briesen:	Hellweger	Kulm:	Schwanbeck	Schwetz:	Zander
Dt. Krone:	Dittrich, Rechn. R.	Marienwerder:	Müller	Strasburg:	Karla
Flatow:	Lange	Neumark (f. d. Löbauer Kr.):	Totzeck	Stuhm:	Lucke
Graudenz:	Gruenberg	Rosenberg:	Reßler ✠ 2.	Thorn:	Dauter
Konitz:	Reiß	Schlochau:	Totzeck	Tuchel:	Müller

11. Domänen-Verwaltung.

a. Domänen-Pachtungen.

[Abkürzungen: A. R. = Amtsrath, Ob. A. = Ober-Amtmann, A. = Amtmann.]

Domänen.	Domänen-Pächter.	Domänen.	Domänen-Pächter.	Domänen.	Domänen-Pächter.
Althausen:	Krech, Ob. A. ✠ 2.	Lonkorrek:	Lange, A. R. ✠ 4.	Sittno:	Holzermann, Ob. A.
Bischwalde:	Schmidt, A. R.	Osterwitt:	v. Kries'sche Erben	Steinau:	Frau A. R. Donner und Donner, Ob. A. LD2.
Bottschin:	Temme, A. R.	Papau:	Peters, A. R.		
Dt. Brodden:	Kreß	Pusta Dombrowken:	Hoge, Ob. A. LD2.	Strasburg:	Weißermel, verw. A. R.
Dombrowken:	Feldt	Rehden:	Wiechmann	Szerokopaß:	Chales de Beaulieu, A. R. ✠ 2. LD1.
Engelsburg:	Nerger, verw. Ob. A.	Roggenhausen:	v. Kries, Ob. A. LD2.	Taubendorf:	v. Kaßler ✠
Fiewo:	Krause	Schönfließ:	Matthes	Unislaw:	Gohlke, Ob. A.
Griewe:	Meyer zu Bexten	Schöttau:	Trittel, A. R.	Waweritz:	Brockmann
Krottoschin:	Prüßmann, A. R.	Seehausen:	Wiechmann		
Kunzendorf:	Hölzel, Ob. A.				
Lippinken:	Haß, A. R.				

b. Melioration in Czersk.

Administrator der fiskal. Meliorationsanlagen a. d. Brahe, Schwarzwasser, Mockrau'er Walde u. der Iserauer Brücher:	Jaunert, Dom. Rentmstr. in Czersk

12. Forst-Verwaltung.

Forstinspektions-Bezirke, Oberförstereien und Forst-Kassen.

[F. B. = Forstinspektions-Bezirk; K. Rm. = Königl. Rentmeister.]

a. F. B. Marienwerder-Strasburg.

Reg. u. Forst-Rath: Grüneberg, s. Reg. Räthe

Ober-förstereien.	Oberförster.	Forst-Kassen-Rendant.
Lautenburg:	Kalckhoff, Forstmstr.	Annuschek in Lautenburg
Ruda:	Rodegra LD2.	
Gollub:	Schödon	Radtke in Gollub
Strembatzno:	Kunze, Forstmstr. ✠ 2. LD1. SpCIII.3	

Oberförstereien.	Oberförster.	Forst-Kassen-Rendanten.
Wilhelmsberg:	Gf. v. Brühl ✠4.	Jäschke in Lonkorsz
Lonkorsz:	Triepcke, Forstmstr. ✠2. LD2.	
Jammi:	Schultz, Forstmstr.	Nowrath in Marienwerder

b. F. B. Marienwerder-Marienwerder
wird von dem Ober-Forstmeister (s. Ob. Reg. Räthe) versehen.

Rehhof:	Wadsack, Forstmstr.	Nowrath in Marienwerder

c. F. B. Marienwerder-Osche.

Reg. u. Forst-Rath:	Feddersen,	s. Reg. Räthe
Krausenhof:	Schaefer	Nowrath in Marienwerder
Hagen:	Thode LD2.	Noering in Osche (prbw.)
Bülowsheide:	Crotogino LD2.	
Osche:	Haß, Forstmstr.	
Charlottenthal:	Dühring, Forstmstr.	
Lindenbusch:	Friese	Böhnke in Brunstplatz
Junkerhof:	v. Hoff GE4 RSt3 SW3b	Bienwald in Tuchel

d. F. B. Marienwerder-Dt. Krone.

Reg. u. Forst-Rath:	Boruttau,	s. Reg. Räthe
Grünfelde:	Jerrentrup LD2.	Böhnke in Brunstplatz
Schwiedt:	Abesser	Bienwald in Tuchel
Woziwoda:	Schütte, Forstmstr. ✠4.	
Lutau:	Reinhard, Forstmstr. ✠4.	Pieper in Vandsburg
Plietnitz:	Wendroth	Schlichting in Schönthal
Schönthal:	Ahlborn, Forstmstr.	
Schloppe:	Riesberg LD2.	Pokrant in Schloppe

e. F. B. Marienwerder-Konitz.

Reg. u. Forst-Rath:	Schede,	s. Reg. Räthe
Königsbruch:	Born. LD2.	Haß in Czersk
Czersk:	Seußner, Forstmstr.	
Rittel:	Joch ✠2.	
Gildon:	Engel, Forst-Assessor (inter.)	Leistikow in Bruß
Laska:	v. Wallenberg, Forstmeister (b. a. W. beurl.) Vertr.: Rittlauß, Forst-Assessor	

f. F. B. Marienwerder-Hammerstein.

Reg. u. Forst-Rath:	Carganico,	s. Reg. Räthe
Landeck:	Meix	Egidy in Kalbau
Lindenberg:	Erß LD2.	
Eisenbrück:	Schuppius	Schultz in Stegers
Pflastermühl:	Kamelow	
Zanderbrück:	Krüger	
Hammerstein:	Weber	

VI. Direktion der Rentenbank für die Provinzen Ost- und West-Preußen in Königsberg.

(s. Prov. Ost-Preußen Abschn. A. zu VI. S. 218 und die Bemerkung dazu.)

VII. Aichungs-Inspektion für die Provinzen Ost- und West-Preußen in Königsberg.

(s. Prov. Ost-Preußen Abschn. A. zu VII. Nr. 2 S. 218.)

VIII. Zum unmittelbaren Ressort des Ober-Präsidenten gehören noch:

1. die Weichselstrom-Bauverwaltung in Danzig

[ist mit dem 1. April 1884 ins Leben getreten; der Geschäftskreis derselben ist zuletzt auf Grund Allerhöchsten Erlasses vom 12. Dezember 1888 durch die allgemeine Verfügung der Minister für Handel und Gewerbe, der öffentlichen Arbeiten und für Landwirthschaft rc. über die Strombau- und Schiffahrtspolizei-Verwaltungen vom 22. Januar 1889 geregelt. Danz. ABl. 1889 S. 25 ff.]

Weichselstrom-Baudirektor:	Kozlowski, Geh. Bau-Rath ✠3.
Justitiar u. Verwaltungs-Rath:	Dr. Kühne, Reg. Rath, s. Ober-Präsident
Technische Mitglieder:	Schötensack, W. Bau-Insp., zugleich Stellvertreter des Strombaudirektors LD2.
	Cierau, W. Bau-Insp.

Lokal-Bau-Beamte.

Kracht, W. B. J. in Marienburg, s. Reg. Bez. Danzig, Bau-Beamte
für die Wasserbauten an der Nogat von Kittelsfähre abwärts bis zur Mündung in das Haff, sowie für die Verwaltung der Strom-, Schiffahrts- und Hafen-Polizei auf den ihm unterstellten Wasserstraßen

Barnick, Bau-Rath, W. B. J. in Marienwerder ✠4.
für die Wasserbauten an der Weichsel von der Graudenzer Eisenbahnbrücke bis zur Grenze des Reg. Bez. Danzig und für die Verwaltung der Strom-, Schiffahrts- und Hafen-Polizei auf dieser Strecke der Weichsel

Steinbick, Bau-Rath, W. Bau-Insp. in Dirschau, s. Bau-Beamte (zeitiger Wohnsitz in Danzig)
für die Wasserbauten an der Weichsel von der Grenze des Reg. Bez. Marienwerder abwärts bis zur Ausmündung in die See und an der Nogat von deren Abmündung bei Pieckel bis nach Kittelsfähre, sowie die Verwaltung der Strom-, Schiffahrts- und Hafen-Polizei auf diesen Wasserstraßen

Löwe, W. Bau-Insp. in Kulm ✠4.
für die Wasserbauten an der Weichsel von der Fordoner bis zur Graudenzer Eisenbahnbrücke und für die Verwaltung der Strom-, Schiffahrts- und Hafen-Polizei auf dieser Strecke der Weichsel

May, W. Bau-Insp. in Thorn ✠4.
für die Wasserbauten an der Weichsel von der russischen Grenze bis zur Fordoner Eisenbahnbrücke, an der Drewenz von Leibitsch bis zur Einmündung in die Weichsel, und für die Verwaltung der Strom-, Schiffahrts- und Hafen-Polizei auf diesen Wasserstraßen

2. die Ausführungs-Kommission für die Regulirung der Weichselmündung in Danzig.

Vorsitzender: Dr. Müller, Reg.R., s. Reg. zu Danzig
Technische Mitgl.: { Müller, Reg. u. Bau-Rath ✠4. / Rhode, W. Bau-Insp.

3. die Landes-Meliorations-Angelegenheiten der Provinz.

Meliorations-Bau-Inspektor: Fahl zu Danzig

4. die Schutzpocken-Impf-Anstalt für die Provinz.
(Dieselbe ist noch nicht eingerichtet.)

5. das Seeamt zu Danzig.

[für die Westpreuß. Küste, vergl. Gesetz vom 27. Juli 1877, betr. die Untersuchung von Seeunfällen (RGBl. S. 549)].

Vorsitzender: Mix, Geh. Just. Rath, Ld. Ger. Direktor, s. Ld. Ger. Danzig
Stellvertr.: Trampe, Stadtrath in Danzig

IX. Provinzial-Verband der Provinz West-Preußen in Danzig.

Königl. Kommissarius: Se. Exz. D. Dr. Dr. v. Goßler, Staats-Minister, Ob. Präsident s. daselbst
Vorsitzender des Provinz. Landtages: v. Graß, Rittergutsbes. u. Kreisdeput. auf Klanin, s. Herrenhaus
Stellvertreter: v. Gramatzki, Geh. Reg. Rath, Landrath des Kreises Danziger Niederung, s. Reg. Bez. Danzig, Landraths-Aemter

Provinzial-Ausschuß.

[Durch die statutarischen Bestimmungen über d. Provinzial-Verband der Provinz West-Preußen, genehmigt durch Allerhöchsten Erlaß vom 27. April 1878, ist die Zahl der zu wählenden Mitglieder des Prov. Ausschusses auf 9, die der Stellvertreter ebenfalls auf 9 festgesetzt worden (Danz. ABl. 1878 S. 110, Marienw. ABl. S. 155). In Betreff der Verwaltung des Prov. Verbandes vergl. statutar. Bestimmungen v. 25. März/28. April 1879 (Danz. ABl. S. 130, Marienw. ABl. S. 194).]

Vorsitzender: Gf. v. Rittberg, Landrath a. D. u. Rittergutsbes. auf Stangenberg ✠2. ✠2. ✠4. Er. B.
Stellvertreter: Döhn auf Kl. Gartz, Landrath des Kr. Dirschau, s Reg. Bez. Danzig, Ldrths. Aemter

Mitglieder.	Stellvertreter.
Rosmack, Stadtrath zu Danzig, Mitgl. d. Prov. Raths, s. daselbst	Jorck, Stadtrath zu Danzig ✠4.
Elditt, Oberbürgermeister zu Elbing, Mitgl. d. HH., s. Reg. Bez. Danzig, Bürgermeister	Mitzlaff (E.), Königl. Schwed. Vize-Konsul u. Handelsrichter in Elbing, s. Ld. Ger. Elbing
Pohlmann, Oberbürgermstr. zu Graudenz, s. Reg. Bez. Marienwerder, Bürgermeister	Bieler, Rittergutsbes. u. Kreisdeputirter auf Meino
Plehn, Rittergutsbes., Prov. Landschafts-Direktor auf Krastuden	Engler, Geh. Reg. Rath, Landrath d. Kr. Berent ꝛc., s. Reg. Bez. Danzig, Ldrths. Aemter
Albrecht, Rittergutsbes., Prov. Landsch. Direktor u. Kreisdeputirter auf Suzemin, s. Prov. Landsch. Direktion Danzig	Hagen, Amtsrath zu Sobbowitz
Döhn auf Kl. Gartz, Landrath des Kr. Dirschau, s. vorher	Dr. Gerlich, Landrath d. Kr. Schwetz, s. Reg. Bez. Marienwerder, Ldrths. Aemter
v. Auerswald auf Jaulen, Landrath d. Kr. Rosenberg, s. Reg. Bez. Marienwerder, Ldrths. Aemter	Bieling, Rittergutsbes. auf Hochheim
Langner, Rittergutsbes. u. Kreisdeputirter auf Illowo ✠4.	Döhring, Verwaltungsgerichts-Direkt. zu Danzig, s. Reg. Bez. Danzig, Bez. Ausschuß
v. Graß, Rittergutsbes. und Kreisdeputirter auf Klanin, s. Herrenhaus	v. Gramatzki, Geh. Reg. R., Landrath d. Kr. Danziger Niederung, s. Reg. Bez. Danzig, Ldrths. Aemter

Außerdem von Amtswegen: der Landes-Direktor

Beamte des Provinzial-Verbandes.

[Vergl. Statut in Betr. Ausführung d. § 93 d. Provinzial-Ordn. v. 10. April 1878, genehm. durch Allerh. Erl. vom 22. Mai 1878 (Dz. ABl. S. 126, Mw. ABl. S. 167 und Statut vom 12. Febr. 1891, genehmigt durch Allerhöchsten Erlaß vom 16. März 1891 (Dz. A.Bl. S. 103, Mw. A.Bl. S. 101). — Reglement vom 3./6. Oktbr. 1876/10. Januar 1877, betr. die dienstlichen Verhältnisse und die Pensionirung der Beamten des Prov. Verbandes und Abänd. der §§ 20, 23 u. 30 dieses Reglements vom 25. März/28. April 1879 und 14. März 1889, sowie Statut und Reglement für die Westpreußische Provinzial-Wittwen- und Waisenkasse, vergl. Abschnitt 16.]

Landes-Direktor (s. 1888/94): Jaeckel, Landrath a. D. ✠4. ✠3. LD1.

Obere Beamte.

Landes-Räthe: { Hinze LD2. / Kruse | Landes-Bau-Rath: Tiburtius

Bureau.

Sekretariat: Rudicke, Landes-Sekretär ✠4.
Landes-Haupt-Kasse: Sonntag, Rendant

Ressort.

1. Die Provinzial-Taubstummen-Anstalten.

[Vergl. Reglem. f. d. Prov. Taubstummen-Anst. v. 10. März, 10. Mai 1882 (Dj. ABl. S. 150, Mw. ABl. S. 160). Die Schulaufsicht über dieselben übt zufolge Allerh. Erl. v. 27. Juli 1885 (GS. S. 350) das Prov. Schul-Kollegium.]

a) zu Marienburg

Direktor: Hollenweger

b) zu Schlochau

Direktor: Eimert

[An der Prov. Taubst. Anst. z. Schlochau ist am 1. April 1892 ein auf 3 bis 4 Jahre berechneter Nebenkursus zur Aufnahme des in der Provinz vorhandenen Bestandes älterer taubstummer Kinder eingerichtet. (Vergl. Reglement vom 24. Febr./31. März 1892 (Dj. ABl. S. 199; Mw. ABl. S. 142).) Außerdem werden Zuschüsse aus Provinzial-Fonds (125 ℳ für jedes Kind) gezahlt an die städtischen Taubstummen-Anstalten zu Elbing und Danzig.]

2. Die Wilhelm-Auguste-Blinden-Anstalt zu Königsthal bei Danzig.

[Vergl. Reglem. für diese Anstalt vom 17. Dezbr. 1885/17. Juni 1886 (Extrabeilagen des Danzig. ABl. 1886, Nr. 33 u. Mw. ABl. Nr. 31). Die Schulaufsicht über dieselbe übt d. Prov. Schul-Kollegium, s. daselbst.]

Direktor: Krüger

3. Die Hebammen-Lehr-Anstalt zu Danzig.

[Reglem. vom 15. März/29. April 1889 und Bestimmungen, betr. die Ausführung des § 4 des Reglements (Dj. ABl. S. 148, Mw. ABl. S. 196).]

Direktor und erster Lehrer: Dr. Abegg, Med. Rath, Geh. San. Rath, s. Med. Koll.
zweiter Lehrer: Dr. Abegg

4. Die Provinzial-Irren-Anstalt zu Schwetz a. Weichsel.

[Vergl. Reglem. v. 14. März/3. Mai 1889 und Bestimmungen wegen Ausführung der §§ 19, 24 u. 34 dieses Reglements (Dj. ABl. S. 155, Mw. ABl. S. 196).]

Erster Arzt u. Direktor: Dr. Grunau
Zweiter Arzt: Schauen
Dritter Arzt: Saggau
Inspektor: Judel

5. Die Provinzial-Irren-Anstalt zu Neustadt West-Preußen.

[Reglem. wie zu 4.]

Erster Arzt u. Direktor: Dr. Kroemer
Zweiter Arzt: Dr. Dluhosch
Dritter Arzt: Dr. Göhlmann
Inspektor: Oehlmann

6. Provinzial-Zwangs-Erziehungsanstalt in Tempelburg bei Danzig.

[Zur Aufnahme von 250 Knaben eingerichtet.]

Direktor: Krause
vergl. die Bemerkungen zu Nr. 9

7. Die Verwaltung der Angelegenheiten des Landarmen-Verbandes für West-Preußen in Danzig.

[Vergl. Allerhöchste Verordnung vom 11. September 1867. — Reglement v. 4. Oktober 1876, Dj. ABl. S. 46; Mw. ABl. S. 53 pro 1877, Abänderung der §§ 3, 4, 5 u. 6 dieses Reglements v. 10. April 1878 (Dj. ABl. S. 126, Mw. ABl. S. 185) und Abänderung des § 2 des Reglements vom 25. März/21. Mai 1879 (Dj. ABl. S. 134, Mw. ABl. S. 213). Die §§ 7 bis 13 sowie die zum § 11 erlassenen Ausführungsbestimmungen sind durch das Reglement zu 8 aufgehoben.]

8. Die Westpreuß. Provinzial-Besserungs- und Landarmen-Anstalt zu Konitz.

[Vergl. Reglement vom 22. Januar/6. März 1885, Extra-Beilage zum Dj. ABl. Nr. 16 (S. 90), zum Mw. ABl. Nr. 15 (S. 93).]

Direktor: Grosebert | Inspektor: Pawlowski

9. Die Zwangserziehung verwahrloster Kinder.

[Vergl. Reglement vom 23. Mai 1879 zur Ausführung des § 13 des Gesetzes vom 13. März 1878, betr. die Zwangserziehung verwahrloster Kinder für die Provinz West-Preußen (Dj. ABl. Nr. 23 S. 124, Mw. ABl. Nr. 23 S. 187).]

In Ausführung der Bestimmungen dieses Reglements sind Verträge mit d. Rettungs-Anstalten zu Riesenburg u. Platow wegen Aufnahme und Erziehung verwahrloster Kinder abgeschlossen und die unter Nr. 6 aufgeführte besondere Anstalt für verwahrloste Kinder Seitens des Prov. Verbandes in Tempelburg bei Danzig eingerichtet worden.

10. Fürsorge für Idioten und Epileptische.

Zur Unterbringung der Idioten besteht ein Abkommen des Provinzial-Verbandes mit der Idioten-Anstalt zu Rastenburg, auf Grund dessen dem Provinzialverbande die Unterbringung von 30 Idioten-Kindern gestattet ist.

Zur Unterbringung von Epileptischen besteht ein Vertrag des Provinzial-Verbandes mit dem Kuratorium der Heil- und Pfleganstalt in Karlshof bei Rastenburg. Die Anzahl der vertragsmäßigen Freistellen beträgt 48.

11. Landwirthschaftliche Lehranstalten.

a. Landwirthschaftl. Winterschule zu Marienburg.

[Dieselbe, den 8. Oktober 1881 ins Leben getreten, bildet unter Leitung des Direktors der dortigen Landwirthschaftsschule (s. S. 239) einen integrirenden Theil derselben.]

b. Landwirthschaftl. Winterschule zu Schlochau.

[Dieselbe ist den 1. Oktober 1885 ins Leben getreten.]

c. Landwirthschaftl. Winterschule zu Zoppot.

[Dieselbe ist am 1. Oktober 1887 in's Leben getreten.]

d. Ackerbauschule in Zelenin Kr. Berent.

[Dieselbe ist am 8. April 1889 in's Leben getreten.]

Vorsteher: Selchow, Rittergutsbes.

12. Provinzial-Hülfskassen- und Meliorations-Fonds für die Provinz Westpreußen.

[Vergl. dazu: Regl. f. die Verwalt. des Provinzial-Hülfskassen- und Meliorations-Fonds der Provinz West-Preußen (die Westpr. Provinzial-Hülfskasse) vom 14. März/29. April 1889 (Dj. ABl. S. 148, Mw. ABl. S. 196).]

Kommission für die Westpreußische Provinzial-Hülfskasse.

Vorsitzender: Jaeckel, Landes-Direktor
Stellvertr. Vorsitzender: Hinze, Landesrath

Mitglieder.

Hagen, Amtsrath zu Sobbowitz
Wendt, Stadtrath zu Danzig
Trampe, Stadtrath, juristisches Mitglied

13. Die Provinzial-Land-Straßen-Bauverwaltung.

[Vergl. dazu: Normativ-Bedingungen vom 6. Oktbr. 1876 für die Provinzial-Chaussee-Neubauten und die durch Provinz.-Prämien zu unterstützenden Kreis-Chaussee-Neubauten; Bestimmungen vom 6. Oktbr. 1876 zur Ausführung des § 15 des Wegebau-Reglements vom 6. Oktbr. 1876, betr. die Unterstützung des Gemeinde-Wegebaues, Bestimmungen vom 24. März 1879, betr. die Bewilligung von Prämien, welche aus Provinzialfonds für Kreis-Chausseen gewährt werden, und Abänderungen des Wegebau-Reglements vom 6. Oktbr. 1876, betr. die §§ 12, 13, 14 desselben, vom 28. März 1879 (Dj. ABl. S. 294, Mw. ABl. S. 385).]

Die Provinzial-Chausseen in den Kreisen Karthaus, Stadtkreis Danzig, Danziger Niederung, Danziger Höhe, Elbing, Marienburg, Neustadt, Putzig, Konitz, Schwetz u. Stuhm werden durch Provinzial-Baubeamte verwaltet, nämlich den

Landes-Bau-Insp. Bau-Rath Breda in Danzig,

und die Provinzial-Baumeister:

Peters in Neustadt Wpr., zugl. f. Putzig u. Karthaus
Drewke in Marienburg Wpr., zugl. f. Elbing u. Stuhm
Löwner in Schwetz a. Weichsel | **Wegner** in Konitz

Die Provinzial-Chausseen im Kreise Marienwerder werden verwaltet:

links der Weichsel:

v. d. Prov. Baumstr. **Löwner** in Schwetz a. Weichs. u.
v. d. Kr. Baumstr. **Raffmann** in Pr. Stargard

rechts der Weichsel:

v. d. Prov. Baumeister **Drewke** in Marienburg Westpr., die Prov. Chausseen in den übrigen Kreisen werden in Gemeinschaft mit den Kreiskorporationen durch Kreisbaumeister verwaltet

Kreis-Baumeister.

Kabel in Berent	**Gauger** in Schlochau
Raffmann in Pr. Stargard, zugl. f. Dirschau	**Hennig** in Dt. Krone
	Kunkt in Neumark

14. Abwehr und Unterdrückung von Viehseuchen.

[Vergl. dazu: Reglement vom 11. Mai 1882 für die Provinz West-Preußen zur Ausführung der Vorschriften im § 16 des Gesetzes vom 12. März 1881, betr. die Ausführung des Reichsgesetzes über die Abwehr und Unterdrückung von Viehseuchen (Danz. ABl. S. 148, Marienw. ABl. S. 158).]

15. Provinzial-Museen in Danzig.

[Vergl. Reglement, betr. die Bestellung einer Kommission zur Verwaltung des Westpreußischen Provinzial-Museums vom 16. März 1882 (Danz. ABl. S. 70, Marienw. ABl. S. 87). Abänd. d. § 1 d. Reglts. a. 24. 2. 1892 (Danz. ABl. S. 166, Marienw. ABl. S. 116).]

Verwaltungs-Kommission.

Gf. v. Kittberg, Landrath a. D., Rittergutsbes. auf Stangenberg, s. Prov. Ausschuß
Jaeckel, Landes-Director zu Danzig, s. vorher
v. Winter, Geh. Reg. Rath, Oberbürgermstr. a. D., Rittergutsbes. auf Gelens ✠ 2. ✠ 2.m.St. RA2m.Br. RSt2 SbT2b
Bertling, Archidiakonus zu Danzig ✠ 4.
(ein Mitgl. fehlt z. Zt.)

A. Naturhistorisches, archäologisches und ethnologisches Museum.

Direktor: Dr. **Conwentz**, Prof.

B. Kunstgewerbe-Museum und Inventarisirung der Bau- und Kunstdenkmäler in der Provinz.

Landes-Bauinspektor **Heise**

Außerdem gewährt der Provinzialverband für künstlerische und wissenschaftliche Zwecke Unterstützungen von 300 bis 2000 Mk.: dem botanisch-zoologischen Verein für West-Preußen, der naturforschenden Gesellschaft in Danzig, dem Verein für die Geschichte von Ost- und West-Preußen in Königsberg, dem westpreußischen Geschichtsverein in Danzig, dem gewerblichen Zentral-Verein für West-Preußen, den Alterthums-Gesellschaften in Graudenz und Elbing und dem Kopernikus-Verein zu Thorn. Die Sammlungen der naturhistorischen, archäologischen und ethnologischen Abtheilung sind in den Räumen des grünen Thores und des Frauenthores untergebracht, für die Aufstellung der im Jahre 1881 begründeten kunstgewerblichen Sammlung hat die Stadt in dem städtischen Museum (Franziskanerkloster) die nöthigen Räume zur Verfügung gestellt. Von der beschreibenden Darstellung der Bau- und Kunstdenkmäler in der Provinz sind bis jetzt sieben Hefte erschienen, von denen die vier ersten das Gebiet westlich der Weichsel mit Ausnahme der Stadt Danzig, nämlich die Kreise Karthaus, Berent und Neustadt, den Landkreis Danzig, den Kreis Pr. Stargard, den Kreis Marienwerder westlich der Weichsel, die Kreise Schwetz, Konitz, Tuchel, Schlochau, Flatow und Deutsch-Krone behandeln, das fünfte bis siebente Heft die Besprechung der Kunstdenkmäler des Kulmerlandes, in dem der deutsche Orden zuerst den Boden des Preußenlandes betrat, mit den Kreisen Kulm und Thorn eröffnen. Erschienen ist ferner ein achtes Heft über den Kreis Strasburg, an dasselbe wird sich die Besprechung der Bau- und Kunstdenkmäler der Kreise Graudenz und Löbau, sodann das übrige Gebiet der Provinz auf dem rechten Weichselufer anschließen. Für die Bearbeitung des Schlosses und der Stadt Marienburg ist der mit der Restauration des Schlosses betraute Bauinspektor Steinbrecht gewonnen und sind Vorarbeiten hierzu bereits in Angriff genommen.

Von letzterem bestehen bereits folgende auf die Baudenkmäler der Provinz West-Preußen bezügliche Publikationen: »Thorn im Mittelalter« und »Preußen zur Zeit der Landmeister«. Berlin 1883 und 1888.

16. Westpreußische Provinzial-Wittwen- und Waisenkasse.

[Vergl. Reglement vom 16. März 1883, bestätigt durch die Minister des Innern und der Finanzen unterm 15. Juni 1884 und Nachträge dazu in Betreff des § 33 vom 17. Dezember 1885/23. April 1887 (Danz. ABl. 1887 S. 146 und Marienw. S. 171) und vom 14. Februar/16. Mai 1891 (Danz. ABl. 1891 S. 203 und Marienw. ABl. S. 176.)

Vergl. Statut, betr. die Errichtung einer Westpr. Prov. Wittwen- und Waisenkasse vom 29. März 1884, Allerhöchst bestätigt unterm 9. Juni 1884 und Nachträge desgl. vom 4. Februar/4. April 1887 (Danz. ABl. S. 146 u. Marienw. S. 171) und vom 14. Februar/22. April 1891 (Danz. ABl. S. 203, Marienw. ABl. S. 176).]

Der Anschluß an die Provinzial-Wittwen- und Waisenkasse ist auch den Beamten der Kreis-, Amts- und Deichverbände, der Stadt- und Landgemeinden der Provinz West-Preußen mit Ausschluß derjenigen Lehrer, welche Mitglieder der Schullehrer-Wittwenkassen sind, der Westpreuß. landwirthschaftlichen Berufsgenossenschaft und der Invaliditäts- und Alters-Versicherungs-Anstalt der Provinz West-Preußen gestattet.

17. Die Immobilier-Feuer-Sozietät der Provinz West-Preußen in Danzig.

In Folge des durch Allerhöchsten Erlaß vom 30. März 1881 bestätigten sechsten Nachtrags zu dem revidirten Reglement ist die Verwaltung der vorbenannten Sozietät seit dem 1. April 1881 von der Königl. Regierung zu Marienwerder auf den Provinzialverband der Provinz West-Preußen übergegangen und wird durch den Landesdirektor bezw. dessen Stellvertreter geführt.

Vergl. Revid. Reglement vom 17. März 1882/4. Januar 1883 (Extra-Beil. zu Nr. 8 des Danz. ABl. und zu Nr. 9 des Marienwerderer). Erster Nachtrag dazu vom 16./28. März 1883 (Danz. ABl. S. 93, Marienw. ABl. S. 114), zweiter Nachtrag vom 15. Dezember 1885/18. Januar 1886, Danz. ABl. pro 1886 S. 36, Marienw. ABl. S. 32.

18. Westpreußische landwirthschaftliche Berufsgenossenschaft.

[Vergl. Gesetz vom 5. Mai 1886 — RGBl. S. 132, Gesetz v. 20. Mai 1887 — Ges. Samml. S. 189 u. Gesetz v. 16. Mai 1892 (RGBl. Nr. 31) —, sowie Statut für die Westpreußische landwirthsch. Berufsgenossenschaft v. 21. Dezbr. 1887/24. Jan. 1888 (Beil. z. Danz. ABl pro 1888 Nr. 5, Marienw. ABl. Nr. 6).]

Der Provinzial-Ausschuß ist der Genossenschafts-Vorstand. Die laufenden Geschäfte führt der Landes-Direktor.

19. Unfallversicherung der bei Bauten des Provinzial-Verbandes beschäftigten Personen.

Gemäß § 4 Ziffer 3 des Bau-Unfallversicherungsgesetzes vom 11. Juli 1887 und der Seitens des Herrn Oberpräsidenten der Provinz West-Preußen unterm 13. Mai 1889 erlassenen Ausführungs-Bestimmungen (Danz. u. Marienw. ABl. pro 1889 Nr. 24).

20. Invaliditäts- u. Altersversicherungs-Anstalt für die Prov. West-Preußen zu Danzig.

(Geschäftslokal: Neugarten Nr. 2.)

[Vergl. Reichsgesetz, betr. die Invaliditäts- u. Altersversicherung vom 22. Juni 1889 (RGBl. S. 97 ff.).]

Staatskommissar: Delbrück, Reg. Rath., s. Ob. Präs.

Stellvertreter: Berndts, Reg. Rath

Vorstand.

Vorsitzender: Jaeckel, Landes-Direktor

Stellv. Vorsitzend.: Hinze, Landes-Rath, s. vorher; Kruse, Landes-Rath

Beisitzer.

Vertreter der Arbeitgeber.

(fehlt z. Zt.)

Vertreter der Versicherten.

Grahl, Hofmeister in Rheinfeld, Kr. Karthaus

Der Ausschuß der Versicherungsanstalt besteht aus 20 Mitgliedern, 10 Vertretern der Arbeitgeber und 10 Vertretern der Versicherten.

Vorsitzender: Jaeckel, Landes-Direktor

Stellvertreter: (fehlt z. Zt.)

X. Landschaftliche Kredit-Institute.

1. Westpreuß. Gen. Landschafts-Direktion zu Marienwerder.

[Vergl. Revidirtes Westpr. Landsch. Reglem. v. 25. Juni 1851 (GS. S. 523 ff.), Zusatz dazu v. 9. Oktober 1876 (Danz. ABl. S. 269, Marienw. S. 267, Bromb. 1877 S. 85), Nachtrags-Beschlüsse des 18. Gen. Landtages, genehm. durch Allerh. Erlaß vom 23. April 1879 (Danz. ABl. S. 111, Marienw. S. 191, Bromb. S. 221). Nachtrags-Beschlüsse des 19. Gen. Landtags, genehm. durch Allerh. Erlaß vom 7. Septbr. 1880 (Danzig. ABl. S. 229, Marienw. ABl. S. 335 und Bromb. ABl. S. 401), des 20. Gen. Landtags, genehm. durch Allerh. Erlaß vom 31. März 1883 (Danz. ABl. S. 138, Marienw. S. 133, Bromb. S. 150), des 21. Gen. Landtags, genehm. durch Allerh. Erl. v. 10. Mai 1886 (Danz. ABl. 125, Extra Bl. zum Marienwerder ABl. Nr. 23, zum Bromberger ABl. Nr. 23).]

Kgl. Kommissarius: D. Dr. Dr. v. Goßler, Staats-Minister, Ob. Präsid., s. das.

General-Direktor (für 1889/95): v. Koerber, Mitgl. d. HH. auf Körberode 2. m. St. 2. m. St.

General-Landschafts-Räthe.

v. Muellern, Kammerherr auf Soßnow, s. Kammerherren (1879)

Frhr. v. Reyserlingk auf Lissewo 4. 3. 2. LD1.

Syndikus: Heinrichs, Amts-Ger. Rath a. D. 4.

Rendant: Ulrich, Gen. Ldschfts. Rentm. 4. LD1.

Bureau-Vorsteher: Raschke, Gen. Ldschfts. Sekretär

Agent: Herm. Friedländer zu Berlin

Von derselben ressortiren:

A. die Provinzial-Landschafts-Direktionen

a. in Marienwerder

[für die landschaftlichen Kreise: Marienwerder und Riesenburg (bestehend aus den ehemal. Hpt. Aemtern Marienwerder und Riesenburg), Marienburg, Kulm und Michelau].

Direktor (für 1888/94): Plehn, Rittergutsbesitzer auf Kraftuden 4.

Landschafts-Räthe.

Raabe auf Linowitz, für den Kr. Kulm

Frhr. v. Rosenberg auf Hochzehren 3. 4., für den Kr. Marienwerder-Riesenburg

Weber auf Kl. Gorczenitza, für den Kr. Michelau

Päsler auf Minthen, für den Kr. Marienburg

Syndikus: v. Kehler, Verwalt. Ger. Direktor a. D. 2. 2. LD1.

Rendant: Ulrich, Gen. Ldschfts. Rentm., s. vorh.

b. in Danzig

[für die landschaftl. Kreise Dirschau und Stargard].

Direktor: Albrecht auf Suzemin 3. 2.

Landschafts-Räthe.

Röhrig auf Wischetzin, Mitgl. des Bezirks-Ausschusses, s. Reg. zu Danzig, s. d. Kr. Dirschau

Engler, Geh. Reg. Rath, Landrath des Kr. Berent, s. Ldrths. Aemter, s. d. Kr. Stargard

Syndikus: Mix, Geh. Just. Rath u. Lb. Ger. Direkt., s. Lb. Ger. Danzig

Rendant: Braune, Ldschfts. Rentmeister

[Die übrigen von der Westpreußischen General-Landschafts-Direktion ressortirenden Provinzial-Landschafts-Direktionen in Bromberg u. Schneidemühl, s. Prov. Posen.]

B. die Westpreußische landschaftliche Darlehns-Kasse in Danzig.

[Vergl. Statut derselben, genehmigt durch Allerh. Erlaß vom 9. Oktbr. 1876 (Danz. ABl. S. 269, Marienw. S. 267, Bromb. 1877 S. 85). In Betr. des Hinzutritts bezw. der Betheiligung der Neuen Westpreuß. Landschaft an der Darlehnskasse vergl. Allerh. Erlaß vom 19. August 1878 (StAl. Nr. 209.) Erster Nachtrag zum Statut, genehm. durch Allerh. Erlaß vom 6. August 1880 (Danzig. ABl. S. 221, Marienw. ABl. S. 315, Bromb. ABl. S. 381). Zweiter Nachtrag vom 10. April / 16. Mai 1883 (Danz. ABl. S. 161, Marienw. ABl. S. 165, Bromb. S. 177). Dritter Nachtrag vom 19. Mai 1886 (Danz. ABl. S. 143, Marienw. ABl. S. 187, Bromb. ABl. S. 191).]

Verwaltungsrath.

v. Koerber, Gen. Ldschfts. Direktor, s. vorher, Vorsitzender

v. Muellern, Kammherr, Gen. Ldschfts. Rath ꝛc., s. vorher

Frhr. v. Reyserlingk, Gen. Ldschfts. Rath, s. vorher

Albrecht, Ldschfts. Direktor, s. vorher

O. Steffens, Kaufm.

Erster Vorsteher: L. Dramburg

Zweiter Vorsteher: Gust. Thomas

Rendant: Collins, Kaufm.

2. Neue Westpreußische Landschaft.

[Dieselbe — ein für die Reg. Bezirke Marienwerder und Danzig gebildetes Kredit-Institut — beleiht (vergl. Regulativ vom 3. Mai 1861 GS. S. 206 ꝛc.) mit Pfandbriefen (Neue Westpreußische Pfandbriefe) die von dem Verbande der Westpreußischen Landschaft ausgeschlossenen Grundstücke und wird von der Westpreuß. Gen. Landschfts. Direktion zu Marienwerder verwaltet und vertreten. Erster Nachtrag zu dem Regulativ, genehm. durch Allerh. Erlaß v. 2. April 1873 (vergl. Danzig. ABl. S. 57, Marienw. ABl. S. 67). Zweiter Nachtrag, genehm. durch Allerh. Erlaß v. 6. März 1875 (Regulativ über die Bildung und Emission von Pfandbriefen II. Serie, GS. S. 207 Nr. 9.), und Beschlüsse der Neuen Westpr. Landschaft vom 13. Mai 1878, genehm. durch Allerh. Erlaß vom 19. August 1878, wegen des Zu-

tritts zu der Westpr. landschaftl. Darlehns-Kasse u. wegen Anstellung eines eigenen Syndikus (StAt. Nr. 209, Danzig. ABl. S. 157, Marienw. ABl. S. 289) und Allerh. Erlaß vom 24. März 1879, betr. die Genehmigung einer auf die Vollziehung und Beglaubigung der auszugebenden Pfandbriefe bezügl. Aenderung des Statuts vom 3. Mai 1861 (Danz. ABl. 1879 S. 77, Marienw. ABl. 139 u. GS. S. 354 Nr. 4) u. sechster Nachtrag vom 16. Novbr. 1882/31. März 1883 (Danz. ABl. S. 111, Marienwerder ABl. S. 117). Regulativ, betr. die Kündigung und Konvertirung der Neuen Westpr. Pfandbriefe II. Serie und sechster Nachtrag zu dem Statut; vom 24. Mai 1886 St.Aj. Nr. 131.]

Kgl. Kommissarius: D. Dr. Dr. v. Goßler, Staats-Minister, Ob.Präsid., s. dass., Prov. West-Preußen

Syndikus: Goerdeler, Amtsger. Rath in Marienwerder, s. Just. Beh.

Bureau-Vorsteher: May, Gen. Ldschfts. Sekr.

XI. Provinzial-Feuer-Sozietäten.

General-Direktion der landschaftlichen Feuer-Sozietät in Marienwerder.

[Vergl. Rev. Regl., genehm. durch Allerh. Erlaß vom 16. Febr. 1853 (GS. S. 85). Zusätze u. Nachträge dazu genehmigt durch Allerhöchste Erlasse vom 7. Dezember 1867 (GS. S. 1927), v. 7. September 1872 (GS. S. 640 u. 660), v. 14. Oktober 1872 (GS. S. 723), v. 5. April 1878 (Danz. ABl. S. 75, Marienwerder S. 113, Bromb. S. 125/126 u. v. 8. August 1880) (Danz. ABl. S. 183, Marienw. ABl. S. 259, Bromb. ABl. S. 313), vom 19. Febr. 1883 (Danz. ABl. S. 59, Marienw. S. 75, Bromb. S. 81) und vom 6 Februar 1886 (Danz. ABl. S. 82, Marienw. S. 111 Bromberger S. 119).]

General-Direktor: v. Koerber auf Körberode, Mitgl. d. HH., s. ldschftl. Kredit-Institute

Syndikus: Heinrichs, Amtsger. Rath a. D., Gen. Ldschfts. Syndikus

Rendant: Ulrich, Gen. Ldschfts. Rentmstr.

Bureau-Vorsteher: Raschke, Gen. Ldschfts. Sekr.

(s. vorher Abschnitt X. I.)

Von derselben ressortiren:

die landschaftlichen Provinzial-Feuer-Sozietäts-Direktionen.

a. in Marienwerder.

(Direktor, Syndikus und Rendant, wie vorher Abschn. X. A. a.)

b. in Danzig.

(Direktor, Syndikus und Rendant, wie vorher Abschn. X. A. b.)

ferner die landschftl. Prov. Feuer-Sozietäts-Direktionen in Bromberg u. Schneidemühl, s. Prov. Posen, S. 350.1.

B. Königl. Konsistorium der Provinz West-Preussen zu Danzig.

[Errichtet auf Grund Allerh. Erl. vom 19. Mai 1886 (GS. S. 157.). Ueber die erweiterten Befugnisse der Königl. Konsistorien in Betreff der Verwaltung der Angelegenheiten der evangelischen Landeskirche in den älteren Provinzen der Monarchie, s. die Anmerk. bei dem Konsistorium in Königsberg S. 224.]

Direktorium.

Konsistorial-Präsident: Meyer ✠4. | Gen. Superintendent: D. Taube ✠2. ✠3.

Ordentliche Mitglieder.

Koch, Konsist. Rath, Superintendent, s. Superint.
Franck, Konsist. Rath, Superint. u. erster Pfarrer a. d. St. Marien-Kirche in Danzig, s. Superint.

Reinhard, Konsist. Rath, Justitiar

Bureau: Spohr, Konsist. Sekr., Vorsteher

Ressort.

I. Der Provinzial-Synodal-Vorstand für 1890/93.

Präses: Gf. Rittberg, Vorsitzender des Prov. Landtags ꝛc., s. Provinzial-Ausschuß

Mitglieder.	Stellvertreter.
Kähler, Superint. in Neuteich	Dr. Lenz, Superint. in Elbing, s. Superint.
Karmann, Superint. in Schwetz	Rübsamen, Superint. in Mockrau, s. Superint.
(Die Stelle des dritten Mitgliedes ist z. Zt. unbesetzt)	(Die Stelle des dritten Stellvertreters ist z. Zt. unbesetzt)
Döhring, Verw. Ger. Direkt., s. Reg. Bez. Danzig, Bezirks-Ausschuß	Röhrig, Landschafts-Rath u. Rittergutsbes. auf Wischetzin, s. Bez. Ausch. zu Danzig

II. Die Prüfungs-Kommissionen für die Kandidaten des evang. Pfarramts in Danzig.

Vorsitzender: D. Taube, General-Superintendent, s. vorher

Mitglieder.

Koch, Konsist. Rath, s. Superint.
Franck, Konsist. Rath, s. Superint.

D. Dr. Benrath, ord. Prof. a. d. Univ. Königsberg

Außerdem die von der Provinzial-Synode für 1890/93 abgeordneten Mitglieder:

Schmeling, Pfarrer in Somerau | (Die Stelle des zweiten Mitgliedes ist z. Zt. unbesetzt)

III. Superintendenten.

Kirchenkreise.	Superintendenten.	Kirchenkreise.	Superintendenten.	Kirchenkreise.	Superintendenten.
Danzig (Stadt-Insp.):	Franck, Konsist. R. ✠4. (nebenamtl. Mitglied d. Konsist.	Danziger Nehrung:	Boie in Danzig ✠4.	Flatow:	Syring, Sup. Verw.
				Karthaus:	Plath, Sup. Verw.
Danziger Höhe:	Koch, Konsist. Rath (im Nebenamt) ✠4.	Danziger Werder:	Schaper in Wotzlaff	Konitz:	Rübsamen in Mockrau ✠4.
		Dt. Krone:	Strelow in Lüben	Kulm:	Schlewe in Lessen ✠4.
		Elbing:	Dr. Lenz ✠4.		

Kirchenkreise.	Superintendenten.	Kirchenkreise.	Superintendenten.	Kirchenkreise.	Superintendenten.
Marienburg:	Kähler i. Neuteich	Rosenberg:	Rudnick in Freistadt ✠4. ✠3.	Schwetz:	Karmann
Marienwerder:	(fehlt z. Zt.)			Strasburg:	Mehlhose in Löbau
Neustadt:	Luckow	Schlochau:	Barkowski, Sup. Verw. i. Pr. Friedland		
Pr. Stargard:	Dreyer			Thorn:	Vetter in Gurske

C. Prüfungs-Kommissionen.

Wissenschaftliche Prüfungs-Kommission für die Kandidaten des höheren Schulamts der Provinzen Ost- und West-Preußen in Königsberg für 1. April 1892/93.

(s. Prov. Ost-Preußen Abschn. E., Prüf. Kommissionen Nr. 4 S. 228.)

Außerdem besteht in Danzig eine Prüfungs-Kommission für Lehrer an Mittelschulen und für Rektoren der Prov. West-Preußen; für diejenigen Bewerberinnen für das Schulamt, welche nicht an einer gemäß § 3 Abs. 2 der Prüfungs-Ordnung für Lehrerinnen und Schulvorsteherinnen vom 24. September 1874 (ZBl. f. UV. 1875 S. 479) berechtigten Anstalt die Entlassungs-Prüfung ablegen, sind Kommissionen zu Danzig u. Elbing eingerichtet, bei welchen auch die Prüfung der Schulvorsteherinnen stattfindet.

Ferner besteht in Danzig eine Kommission für Prüfung von Lehrerinnen der französischen und englischen Sprache (Prüfungs-Ordnung vom 5. August 1887).

Die Prüfungs-Termine dieser Kommissionen, bei denen ein Kommissarius des Provinzial-Schul-Kollegiums den Vorsitz führt, werden alljährlich durch das Zentralblatt f. d. gesammte Unterrichts-Verwalt. und die Regierungs-Amtsblätter bekannt gemacht.

D. Berg-Behörden.

[Dieselben ressortiren v. d. Ober-Bergamt zu Breslau.]

s. Prov. Schlesien, Berg-Behörden.

Berg-Revier Görlitz:

v. Rosenberg-Lipinsky, Berg-Rath i. Görlitz, zugl. Berg-Aichmstr., Revier-Beamter f. d. Prov. West-Preußen

E. Eisenbahn-Behörden.

I. Eisenbahn-Kommissariat in Berlin

(für die Privat-Bahnen in der Provinz West-Preußen, s. Prov. Brandenburg, Eisenbahn-Behörden).

II. Eisenbahn-Direktion in Bromberg

[s. Prov. Posen, Eisenbahn-Behörden].

Ressort.

1. Eisenbahn-Betriebsamt in Danzig.

[Verwaltungs-Bezirk: die im Betriebe befindlichen Bahnstrecken Dirschau-Seepothen, Dirschau-Danzig-Neufahrwasser, Danzig (Oliver Thor)-Weichselufer, Danzig-Zoppot, Praust-Zuckau-Karthaus, Simonsdorf-Tiegenhof, Güldenboden-Mohrungen-Görkendorf, Hohenstein-Sobbowitz-Schöneck-Berent, Elbing-Elbingfluß und Hafenbahn zu Neufahrwasser: 409,00 km.]

Direktor: Neitzke, Reg. u. Bau-Rath ✠4.

Mitglieder.

Sprenger, Reg. u Bau-Rath, Vertr. d. Direktors
Mallison, Reg. Rath LD2.
Stephan, Eis. Masch. Insp.
Multhaupt, Eis. Bau- u. Betr. Insp.

Bau-Inspektions-Vorsteher.

Winde, Eis. Bau- u. Betr. Insp. in Elbing LD2.
Dyrßen, Eis. Bau- u. Betr. Insp. in Dirschau
Kayser, Reg. Baumeister in Elbing (auftrw.)

Verwaltungs-Beamte.

Haegele, Eis. Betr. Kassen-Rendant ✠4.
Pillath, Rechn. Rath, Eis. Sekr., Bur. Vorsteher ✠4.

2. Eisenbahn-Betriebsamt in Thorn.

[Verwaltungs-Bezirk: die im Betriebe befindlichen Bahnstrecken Thorn-Allenstein, Thorn-Ottlotschin-Landesgrenze, Thorn-Graudenz-Marienburg und Kornatowo-Kulm, Graudenz-Jablonowo, Jablonowo-Soldau, Garnsee-Lessen, Mocker-Katharinenflur und Soldau-Illowo: 465,98 km.]

Direktor: Koch (Gustav), Reg. u. Bau-Rath

Mitglieder.

Vertreter des Direktors (fehlt z. Zt.)
Bockshammer, Eis. Masch. Insp.
Schlonski, Eis. Bau- u. Betr. Insp.
Grevemeyer, Eis. Bau- u. Betr. Insp.
v. Kienitz, Reg. Assessor

Bau-Inspektions-Vorsteher.

Francke (Ad.), Bau-R., Eis. Bau- u. Betr. Insp. i. Osterode
Struck, Reg. Baumeister in Graudenz (auftrw.)

Verwaltungs-Beamte.

Schultze, Eis. Betr. Kassen-Rendant
Kolleng, Eis. Sekr., Bureau-Vorsteher

F. Königl. Preußische Post-Direktoren.

[Dieselben ressortiren von den Kaiserl. Ober-Post-Direktionen in Bromberg und Danzig; die der Stelle vorgesetzte Kaiserl. Ober-Post-Direktion ist durch den entsprechenden Anfangs-Buchstaben B. und D. ersichtlich gemacht.]

Amts-Stellen.	Post-Direktoren.
Danzig (D.):	Mampe (mit d. Range d. Räthe IV. Kl.) ✠4.
Dt. Krone (B.):	v. Brunn ✠2. ✠
Dt. Eylau (D.):	Schaering gen. v. Köthen (prov.)
Dirschau (D.):	Buhle LD2.
» B. P. A. Nr. 11.:	Beyer ✠4.
Elbing (D.):	Panitzki (m. d. Range d. Räthe IV. Kl.) LD1.
Graudenz (D.):	Sachs
Konitz (B.):	Sparig LD2.
Kulm (D.):	Gamradt ✠4. ✠2.
Marienburg (D.):	Augustin
Marienwerder (D.):	Bischoff LD2.
Pr. Stargard (D.):	Mosler
Strasburg (D.):	Hein LD1.
Thorn (D.):	Dobberstein

G. Königl. Preußische Telegraphen-Direktoren.

[Dieselben ressortiren v. d. Kaiserl. Ober-Post-Direktion zu Danzig.]

Amts-Stellen.	Telegraphen-Direktoren.
Danzig:	Greffin ✠4. RSt3
Thorn:	Dous

III. Justiz-Behörden.

(Abkürzungen: Ob. Lds. Ger. R. für Ober-Landes-Gerichts-Rath; Ld Ger. R. für Land-Gerichts-Rath; A. Ger. für Amts-Gericht; A. Ger. R. für Amts-Gerichts-Rath; A. Rr. für Amtsrichter; ein † vor dem Namen eines Rechts-Anwalts zeigt an, daß dieser nur Rechts-Anwalt, ein * daß derselbe nur zur Rechtsanwaltschaft bei dem Amtsgericht zugelassen; †† zeigen an, daß er nur Notar ist.)

Ober-Landes-Gericht Marienwerder.

Ober-Landesgerichts-Bezirk: die Provinz West-Preußen ausschließlich des Kreises Deutsch-Krone, welcher dem Ober-Landesgericht Posen zugewiesen ist, mit 1 367 974 Gerichts-Eingesessenen. Zu demselben gehören die nachbenannten 5 Land- und 40 Amtsgerichte. Strafkammern sind bei den Amtsgerichten Löbau, Pr. Stargard, Rosenberg und Strasburg, Kammern für Handelssachen in Danzig und Elbing errichtet. Gerichtstage werden an 22, Forstgerichtstage an 5 Orten abgehalten.

Präsident: (fehlt z. Zt.)

Senats-Präsident: Hassenstein ✠4.

Ober-Landesgerichts-Räthe.

Ayll ✠4.	Pütter ✠4.	Flögel	v. Bünau	von der Becke
Meyer ✠4.	Dr. Thiele	Steckel	Köpell	Wißmann LD1.

Rechnungs-Revisor: Bordt, Rechn.R. ✠4. ✠3.

Erster Gerichtsschreiber: Petersen, Kanzlei-Rath ✠2. LD2.

Rendant der Justiz-Haupt-Kasse: Witt, Rechn. Rath

Staats-Anwaltschaft.

Woytasch, Ober-Staats-Anwalt ✠4. LD1. | Claassen, Staats-Anwalt

Rechts-Anwälte und Notare.

Gräber, Just. Rath | Knöpfler | †Plat | Dr. Schrock | Ulrich

Vorstand der Anwaltskammer.

(12 Mitglieder)

†Martiny, Just. Rath, Rechts-Anwalt in Danzig, Vorsitzender
†Knöpfler, Rechts-Anwalt in Marienwerder, stellvertretender Vorsitzender
†Gall, Rechts-Anwalt in Danzig, Schriftführer
Lindner, Just. Rath, Rechts-Anwalt in Danzig, stellvertretender Schriftführer
Apel, Just. Rath, Rechts-Anwalt in Schwetz
Dr. Gaupp, Just. Rath, Rechts-Anwalt in Elbing
Mangelsdorff, Just. R., Rechts-Anw. in Graudenz
Meibauer I., Rechts-Anwalt in Konitz
Obuch, Just. Rath, Rechts-Anw. in Löbau, s. das.
Scheda, Just. Rath, Rechts-Anwalt in Thorn
†Weidmann, Just. R., Rechts-Anw. in Karthaus
Dr. Willuzki, Rechts-Anwalt in Flatow

(Die mit † Bezeichneten sind die ständigen Mitglieder des Ehrengerichts.)

Ressort.

1. Landgericht zu Danzig.

Bezirk: die Kreise Berent, Karthaus, Danzig (Stadt), Danziger Höhe, Danziger Niederung, Dirschau, Neustadt, Putzig und Pr. Stargard, mit 451 438 Gerichts-Eingesessenen und den nachbenannten 9 Amtsgerichten. Eine Strafkammer ist bei dem Amtsgericht in Pr. Stargard für die Bezirke der Amtsgerichte Pr. Stargard, Dirschau und Schöneck, eine Kammer für Handelssachen in Danzig errichtet. Gerichtstage werden abgehalten: von Karthaus aus in Mirchau und Sullenczyn, von Danzig aus in Stutthof, von Putzig aus in Hela u. Heisternest, von Pr. Stargard aus in Sturz.

Präsident: v. Schumann, Geh. Ob. Just. Rath (m. d. Range der Räthe II. Kl.) ✠3. LD1.

Direktoren.

Birnbaum, Geh. Just. Rath ✠4.
Mix, Geh. Just. Rath ✠4.
Vollmar ✠4.

Landrichter.

Thun, Ld. Ger. Rath ✠4.
Kanter, Ld. Ger. Rath ✠2. LD1.
Mißlaff, Ld. Ger. R.
Göritz, Ld. Ger. Rath
Arndt, Ld. Ger. Rath
Hesekiel, Ld. Ger. Rath
Mack, Ld. Ger. Rath
Wedekind, Ld. Ger. Rath
Steinberg, Ld. Ger. Rath
Voß, Ld. Ger. Rath
Bernard, Ld. Ger. Rath
Thymian, Ld.G.R. ✠2.
Mayer, Ld. Ger. R. LD2.
Rosenthal, Ld.Ger. Rath

Rechnungs-Revisor: Stach I.

Erster Gerichtsschreiber: Becker

Staats-Anwaltschaft.

Lippert, Erster Staats-Anwalt ✠4. ✠2. LD1.

Staats-Anwälte.

Herr (mit dem Range der Räthe IV. Klasse)	Husfeldt	Havenstein
	Heß LD2.	Schwarz

Amtsrichter

in Berent:	Lenz
Anacker, A. G. R.	Herrnberg

in Danzig: *)
Nippold, A. Ger. R. ✠4.
Saage, A. Ger. R. ✠4
v. Heyking, A. Ger. Rath ✠4.
Hake, A. Ger. Rath
Weckwarth, A. Ger. Rath
Pospieszyl, A. G. R.
Schrage, A. G. R. LD1.
Kauffmann, A. Ger. Rath ✠2.
Frank, A. Ger. R. ✠2. LD1.
Kunckel, A. Ger. R. LD1.
Glodkowski, A. Ger. Rath
v. Schutzbar, gen. Milchling, A. G. R.
v. Rohrscheidt, A. Ger. Rath
Dr. Deutschmann A. Ger. Rath
Morgenbesser

in Dirschau:
Auerbach
Ziemann LD2.
Hufnagel
» Karthaus:
Küchler, A. Ger. R.
Treitel
Riedel
Bannert LD2.
» Neustadt:
Hartmann, A. G. R.
Schlüter, A. G. R.
Loewenstein
» Pr. Stargard:
Heiligendörfer, A. Ger. R.
Engler, A. Ger. R. LD1.
Fleischer
v. Bulinski
Schwarzer
Kroner
» Putzig:
Dreckschmidt
Wolff
» Schöneck:
Burchardi
» Zoppot:
Weise, A. Ger. R.
Steinmig LD2.

*) Zugleich Schiffsregister-Behörde für die Westpreuß. Küste von Polst bis zur Pommerschen Grenze, für die Bezirke der Amtsgerichte zu Danzig, Neustadt, Putzig, Zoppot.

Kammer für Handelssachen in Danzig
(mit 4 Amtsrichtern und 4 Stellvertretern).

Handelsrichter.

Berenz (Emil), Kaufmann ✠4. } f. 1. 10. 1891/94
Damme (Richard Theod.), Geh. Kommz. Rath } f. 1. 10. 1891/94
Francis Blair Stoddart, Kaufm. } f. 1. 10. 1891/94
Gibsone (John), Geh. Kommz. Rath (f. 1. 7. 1890/93)

Stellvertretende Handelsrichter.

Jorck (Archibald Theodor Leonhard), Kaufm. u. Stadtrath, s. Prov. Ausschuß (f. 1. 10. 1891/94)
Rosmack (Friedrich Wilhelm), Stadt-Rath u. Kaufm., s. Prov. Rath (f. 1. 10. 91/94)
Rodenacker (Ernst Theodor), Kaufm. u. Konsul (f. 1. 7. 1890/93)
Steffens (Max Gustav), Kaufm. u. Konsul (f. 1. 12. 1892/95)

Rechts-Anwälte und Notare

in Berent:
*Bronk
Neubaur, Just. R.
» Danzig:
†Adam
†Behrendt } (zugl. beim Amtsgericht)
†Bielewicz } (zugl. beim Amtsgericht)
†Casper } (zugl. beim Amtsgericht)
†Citron
†Dobe
†Fabian
Ferber
Gall
Goldmann
†Haack
Holder-Egger, Just. Rath
Jacoby (zugl. beim Amtsgericht)
†Keruth
Levysohn
Lindner, Just. R.
Martiny, Just. R.
†Dr. S. Meyer
†Neumann (zugl. beim Amtsgericht)
†Reimann
†Rothenberg } (zugl. beim Amtsger.)
†Samter } (zugl. beim Amtsger.)
Dr. Silberstein
†Sternberg (zugl. b. Amtsgericht)
†Steinhardt
†Suckau (zugl. beim Amtsgericht)
Syring
Tesmer, Just. Rath
†Weiß
†Wessel (zugl. beim Amtsgericht)

in Dirschau:
*Hähne
*Liste
*†Teßmer
» Karthaus:
*Busch
*†Kapff, Just. R.
Weidmann, Just. R.
*v. Poblocki
» Neustadt:
*Cosack
Grolp
*†v. Gowinski
» Pr. Stargard:
*Maase
*Paszkiet
*Tomaschke
» Putzig:
*Frost LD2.
» Schöneck:
*Rost
» Zoppot
*Nawrocki (Otto)

2. Landgericht zu Elbing.

Bezirk: die Kreise Elbing (Stadt), Elbing (Land), Marienburg, Rosenberg und Stuhm, mit 222 824 Gerichts-Eingesessenen und den nachbenannten 8 Amtsgerichten. Eine Strafkammer ist bei dem Amtsgericht Rosenberg für die Bezirke der Amtsgerichte Rosenberg, Dt. Eylau, Riesenburg u. Stuhm, eine Kammer für Handelssachen in Elbing errichtet. Gerichtstage werden abgehalten: von Dt. Eylau aus in Bischofswerder, bloße Forstgerichtstage finden statt: von Stuhm aus in Bönhof.

Präsident: Dorendorf ✠3.
Direktor: Harder ✠4. LD1.

Landrichter.

Weißenmiller, Ld. Ger. Rath ✠4. LD2.
Taureck, Ld. Ger. Rath
Feichtmayer, Ld. Ger. Rath RA3
Schulze, Ld. Ger. Rath
Schweiger, Ld. Ger. Rath
Reiche, Ld. Ger. Rath
Dr. Hartwig, Ld. Ger. Rath

Rechnungs-Revisor: Arrasch, Rechn. Rath
Erster Gerichtsschreiber: Suckau

Staats-Anwaltschaft.

Lorenz, Erster Staats-Anwalt ✠4. ✠4. LD1.
Preuß, Staats-Anwalt | Haken, Staats-Anw.

Amtsrichter

in Christburg:
Schrock
» Dt. Eylau:
Glückmann
Burchardt
» Elbing:*)
Dyck, A. Ger. R.
Grall, A. Ger. R.
Salomon, A. G. R. LD2.
Boether, A. G. R.
Braun
in Marienburg:
v. Livonius, A. G. R.
Kähler LD2.
Schlakowski
Skonietzki

*) Zugleich Schiffsregister-Behörde für den Küstenbezirk des Frischen Haffes von Tolkemit bis zur Nogatmündung, für die Bezirke der Amtsgerichte zu Elbing und Tiegenhof.

in Riesenburg:
Dr. Aeschke (s. Einkom. Steuer-Veranl. Kommiss.)
» Rosenberg:
v. Fragstein, A.G.R.
Kalbfleisch
Stelzer

in Stuhm:
Kretschmann
Dunkelberg
Rother
» Tiegenhof:
Grzywacz, Amts-Ger. Rath ✠ 4.
Neumann-Hartmann LD2.

Kammer für Handelssachen in Elbing
(mit 2 Handelsrichtern und 2 Stellvertretern).

Handelsrichter.

Mißlaff (Eduard), Kaufm. u. Kgl. Schwed. Vize-Konsul ✠ 4.
Sauerhering (Otto Emil Julius), Kaufm.
} f. 1. 10. 91/94

Stellvertretende Handelsrichter.

Peters (Arnold Wilhelm), Kommz. Rath, Kaufm. u. Stadt-R.
Stobbe (Julius Robert), Kaufm.
} f. 1. 10. 91/94

Rechts-Anwälte und Notare

in Dt. Eylau:
*Hein LD2.
» Elbing:
†Aron
Battré LD2.
†Diegner
Dr. Gaupp, Just. R.
Horn, Just. R.
†Poerschke
Schulze
†Stroh (zugl. beim Amtsger.)
} zugl. beim Amts-gericht

in Marienburg:
Bank, Just. R.
*†Benz
Hartwich, Just. R.
*Raß
» Rosenberg:
Nauen, Just. R.
*Wogan
» Stuhm:
*Langowski
Rosenow, Just. R. LD2.
» Tiegenhof:
Palleske, J. R. LD2.
*Stresau

3. Landgericht zu Graudenz.

Bezirk: die Kreise Graudenz, Marienwerder, Schwetz und einen kleinen Theil des Kreises Briesen, mit 207 008 Gerichts-Eingesessenen und den nachbenannten 5 Amtsgerichten. Gerichtstage werden abgehalten: von Graudenz aus in Lessen und Rehden, von Schwetz aus in Brunstplatz und Osche. Diese Forstgerichtstage finden in Klein-Krug von Mewe aus, in Bülowsheide von Neuenburg und in Jeszewo von Schwetz aus statt.

Präsident: Göritz ✠ 4.
Direktor: Weise

Landrichter.

Samoje, Lb. Ger. Rath
Eckert, Lb. Ger. Rath
Regeler
Hübschmann
Opitz
Fuchs
Lossau

Rechnungs-Revisor: Scharmer, Rechn. Rath
Erster Gerichtsschreiber: Frölich, Kanzl. Rath ✠ 4.

Staats-Anwaltschaft.

Voswinckel, Erster Staats-Anw. ✠ 4. ✠ 2. LD2.
Reich, Staats-Anwalt

Amtsrichter

in Graudenz:
Emmersleben, Amts-Ger. R. ✠ 4. LD1.
Richter, A. Ger. Rath
Loeck, A. Ger. Rath
Kauffmann, A. G. R.
Buka, A. Ger. Rath
v. Ingersleben
» Marienwerder:
Goerdeler, A. Ger. R. LD1.
Schwarck, A. Ger. R.
Eyser
Matthies

in Mewe:
Dr. Cohn
Kersten
» Neuenburg:
Schultz
Groth
Böttcher
» Schwetz:
Hutt, A. Ger. R.
Sperber
Magunna, A. Ger. Rath LD2.
Lang-Heinrich
Werner
Nitsch

Rechts-Anwälte und Notare

in Graudenz:
†Grün
Kabilinski, Just. Rath
†Dr. v. Laszewski,
Mangelsdorff, Just. R. ✠ 4.
} zugl. beim Amts-gericht
Obuch
†Pitsch
Schmidt, Just. Rath ✠ 3.
Wagner

†Dr. Wiener (zugl. b. Amtsger.)

in Mewe:
*Rosencrantz
» Neuenburg:
*Entz
*Lau
» Schwetz:
Apel, Just. R.
*Dr. Eichbaum
*Gärtig
*†Hirsch

4. Landgericht zu Konitz.

Bezirk: die Kreise Konitz, Flatow, Schlochau und Tuchel, mit 210 231 Gerichts-Eingesessenen und den nachbenannten 9 Amtsgerichten. Gerichtstage werden abgehalten: von Flatow aus in Linde, von Konitz aus in Bruß und Czersk, von Pr. Friedland aus in Landeck, von Schlochau aus in Bölzig und Liepnitz, von Tuchel aus in Gr. Schliewitz, von Zempelburg aus in Kamin. Diese Forstgerichtstage finden von Hammerstein aus in Thielengut statt.

Präsident: Beleites ✠ 3.
Direktor: Löwe ✠ 4.

Landrichter.

Friemel, Lb. Ger. R.
Neukirch, Lb. Ger. Rath Mitgl. d. AH.
Schulz, Lb. Ger. R. LD2.
Peiser
Lüdtke
Burdach
Doering
Döring (Paul)

Rechnungs-Revisor: Stach II
Erster Gerichtsschreiber: Bartikowski, Kanzl. R.

Staats-Anwaltschaft.

Petersen, Erster Staats-Anwalt
Greffrath, Staats-Anwalt

Amtsrichter

in Baldenburg:
Lange
» Flatow:
Halle
Hildebrand
Kühnas
Siegfried
in Hammerstein:
Lindenberg

in Konitz:
Wend, A.G.R. LD1.
Bender
Wollschläger
Górski LD2.
Deittert LD2.
» Pr. Friedland:
Dyes, A. G.R. LD2.
» Schlochau:
Triest, A. Ger. R. 2. LD2.
Jwicki LD2.
Robe
in Tuchel:
Dr. v. Czapski, A. Ger. R.
Jander LD2.
Hirschberg
» Vandsburg:
Joschonnek
» Zempelburg:
Kobow
Rejewski

Rechts-Anwälte und Notare

in Baldenburg:
(fehlt z. Zt.)
» Flatow:
Knirim, Just. Rath
•†Lachmann
•Dr. Pink
•Dr. Willuzki
» Hammerstein:
•Müller (Karl)
» Konitz:
†Eggebrecht (auch b. Amtsger.)
Furbach
Gebauer
†Hasse
†Heyer (zugl. b. Amtsgericht)
†Maschke (zugl. b. Amtsgericht)
Meibauer I.
†Meibauer II. (zugl. beim Amtsger.)
Dr. Vogel (zugl. beim Amtsger.)
†Zielewski (zugl. beim Amtsger.)
in Pr. Friedland:
•Utz
» Schlochau:
•Hunrath
•†Rothenberg
•Tartara
» Tuchel:
Ponath
•v. Wesierski
» Zempelburg:
•Glinski
•Stiege

5. Landgericht zu Thorn.

Bezirk: die Kreise Kulm, Löbau, Strasburg, Thorn und den größten Theil des Kreises Briesen, mit 276 473 Gerichts-Eingesessenen und den nachbenannten 9 Amtsgerichten. Strafkammern sind bei dem Amtsgericht Löbau für die Bezirke der Amtsgerichte Löbau und Neumark und bei dem Amtsgericht Strasburg für die Bezirke der Amtsgerichte Strasburg, Gollub und Lautenburg gebildet. Gerichtstage werden abgehalten von Neumark aus in Konitz, von Strasburg aus in Gorzno, von Thorn aus in Schönsee.

Präsident: Hausleutner 4.

Direktoren.

Worzewski 4. | Splett 4. | Wünsche

Landrichter.

Schultz (Jos.), Ld. G. R.
v. Kleinsorgen, Ld. Ger. Rath LD2.
Guttmann, Ld. Ger. R.
Moser, Ld. Ger. R. LD2.
Blance
Reitsch, Ld. Ger. R.
Wundsch, Ld. Ger. R.
Graßmann, Ld. Ger. R.
Kah, Ld. Ger. R.
Martell, Ld. Ger. R.
Schultz, Ld. Ger. R. LD2.
Ewiklinski, Ld. Ger. R.

Rechnungs-Revisor: Schulz
Erster Gerichtsschreiber: Feistkorn

Staats-Anwaltschaft.

Nischelsky, Erster Staats-Anwalt

Staatsanwälte.

Buchholtz | Meyer | Raschke in Strasburg

Amtsrichter

in Briesen:
Wiese
Bode
» Gollub:
Eichstaedt
» Kulm:
Gregor, A. Ger. R.
Kossack LD2.
Kirsten
Dr. Mangelsdorff
» Kulmsee:
Berwin
Meyer (Georg)
» Lautenburg:
Hirschfeld
Luchterhandt
» Löbau:
Kurszynski, A.G.R.
Flater, A. Ger. R.
Treichel
» Neumark:
Goldstein
Urban
Woldeck
v. Arneburg
in Strasburg:
v. Wrese, A. Ger. R. LD2.
Möller, A. Ger. R.
Wundsch, A. G. R.
Schäfer
v. Lukowicz
» Thorn:
Dettmann, A.G.R.
v. Hülst, A. G. R.
Lippmann, A.G.R. LD2.
Blau
Jakobi
Wilde
v. Kries
Engel

Rechts-Anwälte und Notare

in Briesen:
•Kuhnau
» Kulm:
•†Nawrocki
•Schultz
•†Sternfeld
•Stock
» Kulmsee:
•Deutschbein
» Lautenburg:
•Karkowski
» Löbau:
•†v. Kurzetkowski
Obuch, J. R. 4.
» Neumark:
•Michalek
•†Nowoczyn
» Strasburg:
•†Krause
•†Reis
Trommer
•†Waldstein
•Wyczynski
in Thorn:
†Aronsohn
†Cohn (zugl. beim Amtsger.)
†Feilchenfeld
†v. Zulewicz
†Jacob (zugl. beim Amtsger.)
v. Palędzki (zugl. beim Amtsger.)
†Polczyn (zugl. beim Amtsger.)
†Radt
Scheda, J.R. 2w.
†Schlee (zugl. beim Amtsger.)
Dr. Stein
Warda
Werth

III. Provinz Brandenburg.

A. Ober-Präsident in Potsdam.

Se. Exc. Dr. v. Achenbach, Staats-Minister, zugl. Ob. Präsident des Stadtkr. Berlin u. Mitgl. d. AH. 1. 2w. GBZL2b GHSK MWK3 OV1

Dem Ober-Präsidenten sind beigegeben:

v. Brandenstein, Ober-Präsidial-Rath, Stellv. d. Ob. Präs. i. Behinderungsf. 4. LD1. SW2b
v. Meusel, Reg.R. LD2. | Gf. v. Schlieffen, Kammerjunker, Reg.Ass. | Dr. v. Guenther, Reg.Ass.
Bureau: Münchenberg, Reg. Hauptkass. Assistent

Provinzial-Rath der Provinz Brandenburg zu Potsdam.

Vorsitzender: Se. Exc. Dr. v. Achenbach, Staats-Minister u. Ob. Präsident, s. vorher
Stellvertreter: v. Brandenstein, Ob. Präsidial-Rath, s. vorher

Mitglieder.	Stellvertreter.
a. Ernannte.	
v. Brandenstein, Ob. Präsidial-Rath, s. vorher	v. Meusel, Reg. Rath, s. vorher
b. Vom Provinzial-Ausschusse gewählte.	
v. Bescherer, Kr. Deputirter auf Simmersdorf	Treichel, Oekon. Rath, Rittergutsbes. zu Stennewitz bei Dühringshof, Kr. Landsberg a. W.
v. Benda, Rittergutsbesitzer auf Rudow, Mitgl. d. AH., s. daselbst	Zimmermann, Amtsvorsteher in Steglitz 4. 4.
Gf. v. Wilamowitz-Möllendorff, Vorsitzender des Prov. Ausschusses auf Gadow, Kreis Westprignitz, s. Provinzial-Ausschuß	v. Jagow, Erbjägermeister der Kurmark auf Rühstädt
Meydam, Oberbürgermstr. a. D. zu Landsberg a. W. 4. Kr.B.	v. Kemnitz, Oberbürgermstr. zu Frankfurt a. O., Mitgl. des HH., s. Reg. Bez. Frankfurt, Bürgermeister
Neuscher, Oberbürgermstr. zu Brandenburg a. H., s. Reg. Bez. Potsdam, Bürgermstr.	Kölpe, Bürgermstr. zu Spandau, s. Bürgermeister

Unter der Leitung beziehentlich oberen Aufsicht des Ober-Präsidenten stehende Behörden.

I. Provinzial-Schul-Kollegium zu Berlin

f. d. Prov. Brandenburg u. d. Stadt-Kreis Berlin (Ges. v. 30. Juli 1883 über die allg. Landesverwaltung, Abschn. IV § 41 (GS. S. 205)
(SW. Schützenstr. Nr. 26.)

Präsident: Se. Exc. Dr. v. Achenbach, Staats-Minister u. Ob. Präsident, s. vorher
Vize-Präsident: Tappen, Geh. Ob. Reg. Rath (m. d. Range der Räthe II. Kl.) 2.

Mitglieder.

Dr. Klix, Geh. Reg. Rath, Prov. Schul-Rath 3. 3. JpV3	Dr. Pilger, Prov. Schul-Rath 4.
Gruhl, Geh. Reg. Rath, Prov. Schul-Rath 4. 3. JpV3	Skrodzki, Prov. Schul-Rath 4.
Müller, Geh. Reg. R., Prov. Schul-R. 4. JpV3	Glasewald, Reg. R., Justitiar u. Verwalt. R. LD1.
	Schuster, Konsist. Rath, Justitiar u. Verwalt. Rath, s. Konsist. d. Prov. Brandenburg

Ehren-Mitglied: Reichenau, Geh. Ob. Reg. Rath a. D. 2.
Sekretariat: Meineke, Rechn. Rath, ältester Sekretär 4.

Ressort des Provinzial-Schul-Kollegiums.

1. Gymnasien. [Lehr-Anstalten zu A. a.]

	Direktoren.
Brandenburg (Ritter-Akademie):	Dr. Heine, Prof. u. Kapitular des Domstifts Brandenburg, s. Dom-Kapitel daselbst
Brandenburg (städt. Gymn.):	Dr. Rasmus 4.
Charlottenburg:	Dr. Schultz 4. RmK3a
Eberswalde (Wilh. Gymn.):	Dr. Klein
Frankfurt a. O. (Friedrichs-Gymn.):	Kern
Freienwalde a. O.:	Dr. Braumann, Prof.
Friedeberg i. N.:	Schneider
Fürstenwalde:	Dr. Buchwald
Guben (m. Real-Gymn.):	Dr. Hamdorff
Königsberg N. M.:	Dr. Böttger, Prof.
Kottbus:	Dr. Schneider
Küstrin:	Dr. Tschiersch
Landsberg W. (m. R. Gymn.):	Dr. Schulze
Luckau:	Dr. Ebinger
Neu-Ruppin (Friedrich Wilhelms-Gymn.):	Dr. Begemann
Potsdam (Viktoria-Gymn.):	Dr. Volz 4. AfSt6a MVM1

	Direktoren.
Prenzlau:	Dr. Arnoldt
Schöneberg:	Dr. Richter, Prof.
Schwedt (Hohenzoll. Gymn.):	Dr. Zschau
Sorau:	Dr. Hedicke, Prof.
Spandau:	Pfautsch ✠4.
Steglitz:	Dr. Luck
Wittstock:	Dr. Grosser, Prof. ✠4.
Züllichau (Pädagog. u. Waisenhaus):	Dr. Hanow ✠4.

2. Real-Gymnasien. [Lehr-Anstalten zu A. b.]

Brandenburg (v. Saldernsches):	Dr. Hochheim, Prof. ✠4.
Charlottenburg:	Dr. Hubatsch
Frankfurt a. O.:	Dr. Laubert ✠4.
Guben (verb. m. d. Gymn.):	Dr. Hamdorff
Landsberg W. (m. Gymn.):	Dr. Schulze
Perleberg:	Vogel
Potsdam:	Walther, Prof.

Bei den unter Nr. 1 und 2 aufgeführten Lehr-Anstalten wird die Berechtigung für den einjährig freiwilligen Militärdienst durch das Bestehen einer am Ende des sechsten Jahreskursus (Untersekunda) abzulegenden Abschlußprüfung erworben. Ueber das Verfahren bei Ausstellung d. Zeugnisse vergl. Zirk. Verfüg. d. Ministers d. geistl. Angel. v. 29. Mai u. 9. Aug. 1877 (ZBl. f. UV. S. 484 ff.), v. 17. Juni 1879 (a. a. O. 1879 S. 455), v. 9. Febr. 1881 (a. a. O. 1881 S. 188 f.) u. v. 8. Juli 1885 (a. a. O. 1885 S. 527 f.).

3. Progymnasien. [Lehr-Anstalten zu B. a.]

Forst (verb. m. d. Progymn.):	Dr. Zitscher
Krossen (verb. m. d. Progymn.):	Dr. Berbig
Gr. Lichterfelde:	Dr. Hempel

4. Realschulen.

[Lehr-Anstalten zu B. b.]

†Charlottenburg:	Dr. Kropp
Kottbus:	Dr. Heine
†Potsdam:	Langhoff ✠4.

5. Real-Progymnasien.

[Lehr-Anstalten zu B. c.]

Forst (verb. m. d. Progymn.):	Dr. Zitscher
Havelberg:	John
Krossen (verb. m. Progymn.):	Dr. Berbig
Lübben:	Dr. Weineck ✠4.
Luckenwalde:	Dr. Vogel
Rauen:	Dr. Schaper
Rathenow:	Weisker
Spremberg:	Schmidt ✠4.
Wriezen:	Genz

[Bei den unter Nr. 3, 4 und 5 angeführten Lehr-Anstalten ist das Zeugniß der Reife für den einj. freiw. Militärdienst erforderlich.]

6. Privat-Lehr-Anstalt, bei der für den einj. freiw. Militärdienst das Bestehen einer Entlassungs-Prüfung gefordert wird.

[Lehr-Anstalt zu C. b.]

Viktoria-Institut zu Falkenberg i. M.:	Dr. Siebert, Dirigent

Außerdem besitzen die zum Ressort der Königl. Regierung zu Potsdam gehörige Landwirthschaftsschule zu Dahme (Kreis Jüterbog-Luckenwalde) und provisorisch die Erziehungs-Anstalt des Dr. Deter zu Gr. Lichterfelde bei Berlin die Berechtigung zur Ausstellung von Zeugnissen über die wissenschaftl. Befähigung für den einjährig freiwilligen Militärdienst auf Grund eines von der Regierung genehmigten Reglements und einer in Gegenwart eines Regierungs-Kommissarius abzuhaltenden wohlbestandenen Entlassungs-Prüfung.

Zu den Lehr-Anstalten unter Nr. 1—6 vergl. auch: Ordnung der Entlassungs-Prüfungen a. d. höheren Schulen nebst der darauf bezüglichen Zirkularverf. des Ministers der geistl. Angel. vom 6. Januar 1892 (ZBl. f. UV. S. 199 u. flgde.).

7. Schullehrer-Seminare.

[Dieselben sind sämmtlich evangelische.]

	Direktoren.
Alt-Döbern:	Lüttich
Drossen:	Roßmann
Friedeberg N. M.	Besig ✠4.
Königsberg N. M.:	Reetman, Schul-Rath (m. d. Range d. Räthe IV. Kl.) ✠4.
Köpenick:	Dr. Plath
Kyritz:	Scheibner
Oranienburg:	Mühlmann TM4
Prenzlau:	(fehlt z. Zt.)
Neu-Ruppin:	Dr. Hoffmann
Neuzelle m. Waisenh.:	Rüte, Ob. Prediger

8. Taubstummen- und Blinden-Anstalten.

[In Gemäßheit des Gesetzes vom 11. März 1872, betr. die Beaufsichtigung des Unterrichts- u. Erziehungswesens (GS. S. 183) ist die Ausübung der Schulaufsicht über die öffentl., eventualiter auch die Priv.-Taubstummen- u. Blinden-Anstalten in der Provinzialinstanz durch Allerh. Erlaß vom 27. Juli 1885 (GS. S. 350) dem Provinzial-Schul-Kollegium überwiesen.]

In der Provinz Brandenburg gehören hierher:

die Königl. Blinden-Anstalt zu Steglitz:	Wulff, Direkt. ✠4.
das Wilhelm-Augusta-Stift zu Wriezen, Taubstummen-Anst. d. Prov. Brandenburg u. die Taubstummen-Anstalt zu Guben	s. Ressort des Prov. Verbandes Abschn. VIII. Nr. 8

9. Pädagogische Seminarien

zur praktischen Vorbildung der Schulamts-Kandidaten sind eingerichtet bei den Gymnasien in Landsberg a. W. und Prenzlau und bei dem Realgymnasium in Perleberg.

(Die übrigen von d. Provinzial-Schul-Kollegium ressortirenden Lehr-Anstalten s. in dem Abschnitte: Stadtkr. Berlin.)

10. Vom Provinzial-Schul-Kollegium verwaltete Güter des Joachimsthalschen Schulinstituts.

Güter.	Pächter.
Blankenburg:	Karbe, Ob. Amtm.
Dambeck, Reg. Bez. Magdeburg:	Zimmermann
Golzow b. Chorin:	Schmidt
Neuendorf:	Meyer, Ob. Amtm.
Seehausen:	Steinecke, verw. Ob. Amtm.

II. Medizinal-Kollegium zu Berlin

f. d. Prov. Brandenburg u. d. Stadt-Kreis Berlin, Ges. v. 30. Juli 1883 über die allg. Landesverwaltung Abschn. IV. § 41 (GS. S. 205).

(SW. Schützenstr. Nr. 26.)

Präsident: Se. Exc. Dr. v. Achenbach, Staats-Minister u. Ob. Präsident, s. daselbst

Vize-Präsident: Tappen, Geh. Ob. Reg. Rath, s. Prov. Schul-Kollegium

Mitglieder.

Dr. Sander, Med. Rath, Direktor der städt. Irren-Anstalt zu Dalldorf
Dr. Wernich, Reg. u. Med. Rath, s. Polizei-Präs., Abthl. I.
Dr. Güterbock, Med. Rath, Priv. Doz. an d. Univ.
Dr. Long, Med. Rath, gerichtl. Stadt-Physikus
Dr. Fürbringer, Med. Rath, Prof., dirigir. Arzt im städtischen Krankenhaus am Friedrichshain
Dr. Schütz, Prof. an der thierärztl. Hochschule, s. daselbst, Veterinär-Assessor
Dr. Schacht, Apothekenbesitzer, pharmazeut. Assess., Mitgl. d. techn. Komm. f. pharmazeut. Angel. im Minist., s. daselbst
Dr. Menger, Med. Assessor ✠4. ✠2w. LD1.
Dr. Wehmer, Med. Assessor, Hülfsarbeiter, s. Polizei-Präs., Abthl. I.

[Dem Medizinal-Kollegium treten in einzelnen von dem Vorsitzenden des Kollegiums zu bestimmenden Fällen zwei Mitglieder der nach der Königl. Verordnung vom 25. Mai 1887 (GS. S 169) für die Provinz Brandenburg und den Stadtkr. Berlin zu bildenden Aerztekammer bei. Diese Mitglieder nebst ebensoviel Stellvertreter werden von der Aerztekammer selbst zu diesem Behufe gewählt (vergl. § 3 d. o. a. Verordnung).]

III. General-Kommission zu Frankfurt a. O.

[Zur Regulirung der gutsherrlichen und bäuerlichen Verhältnisse, der Ablösungen und der Gemeinheits-Theilungen in den Provinzen Brandenburg und Pommern, sowie für den Stadtkreis Berlin, vergl. § 16 und § 41 über die allgemeine Landesverwaltung vom 30. Juli 1883 (GS. S. 195).]

Kollegium.

General-Kommissions-Präsident: Metz ✠4. LEK2

Mitglieder.

Bohnstedt, Ob. Reg. Rath ✠4. LD1. LEK2 WV2
v. Borries, Geh. Reg. R. ✠4.
Matthiesen, Reg. Rath LD1.
Bornemann, Reg. Rath
Hoerner, Reg. Rath LD2.
v. Stoeßell, Reg. Rath
Dr. Jesse, Reg. Rath
Berendes, Reg. u. Ds. Oek. Rath ✠4. LD1. HSEII3a

Technische Hülfsarbeiter.

Santmann, Vermess. Insp.
Gerhardt, Meliorat. Bau-Insp. der Prov. Brdbg., s. Unmittelb. Ressort d. Ob. Präsidenten

Präsidial-Bureau, Vorsteher: Frobenius, Sekretariats-Assistent

[Die Kassen-Geschäfte werden von der Reg. Haupt-Kasse zu Frankfurt a. O. wahrgenommen.]

Ressort.

(O. und Oek. = Oekonomie; Km. = Kommission; Kr. = Kommissar.)

Special-Kommissionen.	Spezial-Kommissare.	Bureau-Vorsteher.
Berlin:	Langhoff, Reg. Ass.	Schröder
Eberswalde:	Praetorius, Reg. Rath LD2.	Mahnke
Frankfurt a. O.:	Bechmeier, Reg. Rath	Buchheim
Guben:	Holtze, Reg. Assessor	Kaltenbrunn
Köslin:	Dr. Tiede, Ger. Ass. (auftrw.)	Granzin
Neu-Ruppin I.:	Dahlstroem, Oek. Km. Rath	Dietzel
» II.:	Richtsteig, Oek. Km. Rath ✠2.	Schmock
Stargard i. P.:	Meyer, Oek. Km. Rath	Haun
Stettin I.:	Bahrendt, Reg. R. LD2.	v. Osten
» II.:	Hoen, Ger. Ass. (auftrw.)	Rosenau

IV. Provinzial-Steuer-Verwaltung.

[S. die von der Abtheilung für die Verwaltung der indirekten Steuern im Finanz-Ministerium ressortirenden Behörden S. 77 ff.]

V. Regierungen.

1. Regierung zu Potsdam.

Präsident.

Gf. Hue de Grais ✠2. ✠4. LD1. JpV3 NON2

Abtheilungen.

I. Präsidial-Abtheilung; die dem Regierungs-Präsidenten beigegebenen Räthe.
II. Abtheilung für Kirchen- und Schulwesen.
III. Abtheilung für direkte Steuern, Domänen u. Forsten.

Ober-Regierungs-Räthe.

v. Alvensleben, Oberforstmstr., Mitgl. des Hof-Jagdamts, des HöH. u. der statist. Zentral-Komm. ✠3. ✠2w. AAB3a BMV3a MMV2r.B. OFJ2 RA2 RSt2a SA2b HSEII2b Mitdirig. III.
Lucanus ✠4., Dirigent II.
Frhr. v. Richthofen, Stellvertr. d. Reg. Präsidenten in Behinderungsfällen ✠3. ✠4. Er.B. GHSK JpHSch3 LEK1m.g.K. SA1 WV1 I.
Knappe ✠2. LD2., Dirigent III.

Regierungs-Räthe.

Dr. Kanzow, Geh. Med. Rath, Reg. u. Med. R. 3. 4. Er. B. I.
Muyschel, Geh. Reg. Rath, Reg. u. Bau-Rath 4. AAB3a I.
v. Tiedemann, Geh. Reg. Rath, Reg. u. Bau-Rath 4. I.
Zimmler, Geh. Reg. Rath 4. I., Kassenrath
Lindner, Geh. Reg. Rath 4. LD1. III., Vors. d. Einkommenst. Veranl. Komm. f. d. Stadtkr. Potsdam (im Nebenamt)
Heidfeld 4. 2. LD1. I.
Hauschild, Reg. u. Forst-Rath 4. LD2. HEK3 III.
Dr. Dittmar, Reg. u. Schul-R. 4. LD1. II.
Martus 4. II.
Böckler, Reg. u. Schul-Rath 4. II.
Dieckhoff, Geh. Bau-R. 4. I.
Dr. Hertz 4., Justitiar III.
Priem, Reg. u. Forst-R. 4. III.
Stahl, Reg. u. Forst-Rath 4. 2. LD1. III.
Godbersen, Reg. u. Forst-Rath 2. LD1. III.
Trinius, Reg. u. Schul-R. 4. II
John, Reg. u. Forst-Rath 2. LD1. LSVM III.
Frhr. v. Speßhardt I. LD2. (s. auch Bez. Ausch.)
Joachimi, Justitiar I. LD2. (s. auch Bez. Ausch.)
Fromme, Vors. d. Einkommenst. Veranl. Kommiss. f. d. Kr. Teltow in Berlin, W. Viktoriastr. 18
v. Gehring II.
v. Stülpnagel, Reg. u. Gewerbe-Rath, s. Pol. Präs., Berlin (und Aufsichtsbeamter im Sinne des § 139b der Gewerbe-Ordnung f. d. Stadt Charlottenburg)
Dr. v. Rüdiger, Reg. u. Gewerbe-Rath (zugl. für den Reg. Bez. Frankfurt a. O., und Aufsichtsbeamter im Sinne des § 137b der Gewerbe-Ordnung für die Bezirke Potsdam und Frankfurt a. O. mit Ausschluß der Stadt Charlottenburg) 4. I.
Krüger, Reg. u. Bau-Rath LD2. I.
Klotzsch, Justitiar II.
v. Kameke, Vors. d. Einkommenst. Veranl. Komm. f. d. Kr. Nied. Barnim in Berlin
v. Nostitz II.

Regierungs-Assessoren und ihnen gleichstehende Beamte.

Peltz, Land-Bau-Insp. 4. I.
Angerer I.
Simon, Forst-Assessor III.
Auffmann (s. Bez. Ausschuß)
Dr. v. Braunschweig I.
Mahler, Steuer-Rath, Erster Kataster-Insp. LD2. III.
Heckmann LD2. I.
Gersdorff, Wass. Bau-Insp. 4.
Dr. Bingner II.
Dr. Thal (beurlaubt)
Berg (auswärts beschäftigt)
Dr. Budde (s. Bez. Ausschuß)
Stößer, Zweiter Kat. Insp. III.
Dr. Münchgesang I.
Dr. Helmentag III.
Dr. Schumann I.
Dr. Reumont I.
Frhr. v. Dörnberg, Hülfsarb. b. d. Lbrths. Amt d. Kr. Teltow
v. Guérard I.
Gf. Pilati v. Thassul zu Darberg, Hülfsarb. b. d. Lbrths. Amt d. Kr. Nieder-Barnim
Frhr. v. Heintze III.
Dr. Koch III.

Zentral-Bureau: Wegener, Reg. Sekret., Vorst.
Kataster-Bureau: Jahr, St. Insp., erster Kat. Sekretär LD2.

Reg. Haupt-Kasse: Stechert, Land-Rentmeister, Rendant 4.

Bezirks-Ausschuß des Regierungs-Bezirks Potsdam zu Potsdam.

[Vergl. § 7 des Ges. vom 30. Juli 1883 über die allgemeine Landesverwaltung (GS. S. 195) und Gesetz vom 1. August 1883 über die Zuständigkeit der Verwaltungs- und Verwaltungs-Gerichts-Behörden (GS. S. 237).]

Vorsitzender: Gf. Hue de Grais, Reg. Präsident, s. vorher
Stellvertreter im Vorsitz: v. Dewitz, Verwalt. Ger. Direktor 4.
Sonstiger Stellvertreter: Joachimi, Reg. Rath, s. vorher

Mitglieder.	Stellvertreter.
a. Ernannte.	
v. Dewitz, Verwalt. Ger. Direktor, s. vorher	Frhr. v. Speßhardt, Reg. Rath, s. vorher
Auffmann, Reg. Ass., s. vorher	Dr. Budde, Reg. Ass., s. vorher
b. Vom Provinzial-Ausschusse gewählte.	
Hammer, Bürgermstr. i. Brandenburg a. H., Mitgl. d. HH.	Wiesecke, Gutsbes. zu Plauerhof, Kr. West-Havelland
Lamprecht, Gutsbes. und Gemeinde-Vorsteher in Kl. Mutz, Kr. Templin, Mitgl. d. AH.	v. Oppeln-Bronikowski, Stadt-Aelt. zu Potsdam
v. Bredow, Ritterschs. Rath u. Rittergutsbes. auf Dyrotz, Kr. Ost-Havelland, s. Lbschftl. Kred. Inst.	Gans Edler Herr zu Putlitz, Erbmarschall der Kurmark Brandenburg, Rittergutsbes. auf Laaske, Kr. Ost-Prignitz, s. Erb-Aemter
v. Arnim, Kammerherr, Ritterschafts-Direktor u. Rittergutsbes. auf Züsedom, Kr. Prenzlau, s. Kammerherren (1885)	v. Bredow, Rittergutsbes. u. Mitgl. d. HH. auf Senzke, Kr. West-Havelland, s. Herrenhaus

A. Ressort des Regierungs-Präsidenten.

1. Landraths-Aemter.

Kreise.	Landräthe.	Kreis-Sekretäre.
Angermünde:	v. Risselmann auf Krussow, Haupt-Ritterschfts. Direkt., Mitgl. d. AH. u. Kammerherr 4. 3.	Erdmann
Nieder-Barnim:	v. Waldow LD2. [in Berlin (SW. Kochstr. Nr. 24.)]	Franck
zur Hülfeleistung:	Gf. Pilati v. Thassul zu Darberg, Reg. Ass.	Ehrecke

Kreise.	Landräthe.	Kreis-Sekretäre.
Ober-Barnim:	Dr. v. Bethmann-Hollweg LD2. [in Freienwalde]	Leutsch
Beeskow-Storkow:	Dr. v. Gersdorff LD1. [in Beeskow]	Müller
Brandenburg, Stdtkr.:	Die Geschäfte des Landraths werden von dem Ersten Bürgermeister daselbst (s. Bürgermeister) wahrgenommen	
Charlottenburg, Stdtkr.:	Die Geschäfte des Landraths werden von der Polizei-Direktion daselbst (s. Ressort des Polizei-Präs. zu Berlin) wahrgenommen	
Ost-Havelland:	Dr. Steinmeister LD2. JplISch4 [in Nauen]	Meinicke
West-Havelland:	v. Löbell [in Rathenow]	Weiher
Jüterbog-Luckenwalde:	v. Coffel 4. 2. LD1. [in Jüterbog]	Bastian
Potsdam, Stdtkr.:	Die Geschäfte des Landraths werden von der Polizei-Direktion daselbst (s. Polizei-Direktion) wahrgenommen	
Prenzlau:	v. Winterfeldt, Geh. Reg. Rath, Mitgl. d. HH. 3. 4. Er. B. 4.	Reichert
Ost-Prignitz:	Gf. v. Bernstorff LD2. [in Kyritz]	Marten
West-Prignitz:	v. Jagow, Geh. Reg. Rath 4. [in Perleberg]	Breitsprecher
Ruppin:	Frhr. v. dem Knesebeck-Milendonck	Schulze
Spandau, Stdtkr.:	Die Geschäfte des Landraths werden von dem Bürgermeister daselbst (s. Bürgermeister) wahrgenommen	
Teltow:	Stubenrauch 4. LD1. JpV4 RmK3a [in Berlin, W. Victoriastr. Nr. 18] zur Hülfeleistung: Frhr. v. Dörnberg, Reg. Assessor	Boddin 4. Tancke
Templin:	v. Arnim auf Milmersdorf 4. [in Templin]	Rock
Zauch-Belzig:	v. Stülpnagel, Mitgl. d. AH. 4. [in Belzig]	Lange

2. Polizei-Direktion in Potsdam.

v. Balan, Polizei-Direktor, Mitgl. d. AH. 2. LD1. JK2b MGr3 NON3

Janke, Polizei-Rath 4. JK3a NON4
Emmerich, Polizei-Rath

3. Kreis-Physiker und Kreis-Wundärzte.

Kreise.	Physiker.	Wundärzte.
Angermünde:	Dr. Elten	Dr. Wolff in Joachimsthal
Nieder-Barnim:	Dr. Philipp, San. Rath in Berlin	Dr. Pfleger in Plötzensee bei Berlin
Ober-Barnim:	Dr. Großmann in Freienwalde a. O.	Dr. Guericke, San. Rath in Strausberg 4.
Beeskow-Storkow:	Dr. Kuhnt in Beeskow	Schumann in Beeskow 4. 4. (fehlt z. Zt.)
Ost-Havelland:	Dr. Reinecke in Nauen	Dr. Kreusler, Geh. San. R. i. Brandbg. 3.
West-Havelland:	Dr. Heise, San. Rath in Rathenow	Dr. Günther in Luckenwalde LD1.
Jüterbog-Luckenwalde:	Dr. Strunz in Jüterbog	Dr. Giese
Prenzlau:	Dr. Lindow, Geh. San. R. 4. Er. B.	Dr. Buchholz in Wittstock
Ost-Prignitz:	Dr. Prawitz in Kyritz	Dr. Nickel in Perleberg
West-Prignitz:	Dr. Hannstein in Perleberg	Dr. Ortmann zu Alt-Ruppin
Ruppin:	Dr. Wiedemann, San. Rath i. Neu-Ruppin	Dr. Gutkind, San. Rath i. Königs-Wusterhausen
Teltow:	Dr. Falk, a. o. Prof. in Berlin, s. Univ.	
Templin:	Dr. Jänicke	
Zauch-Belzig:	Dr. Klein in Belzig	Dr. Iserott in Werder

Stadt-Physiker.

Brandenburg a. H.:	Dr. Kreusler, Geh. San. R., zugleich Kr. Wundarzt, s. vorher
Potsdam:	Dr. Passauer, San. Rath 4. 3. 2w. Iz BMV3b
„	Dr. Schartow, Kr. Wundarzt
Spandau:	Dr. Schulz

4. Departements- und Kreis-Thierärzte.

Dep. Thierarzt: Dr. Dieckerhoff, Prof., Lehrer a. d. thierärztl. Hochschule zu Berlin (auftrw.), s. das.

Kreise.	Kr. Thierärzte.
Angermünde:	Junckers (auftrw.)
Nieder-Barnim:	Eggeling, Prof. u. Lehrer a. d. thierärztl. Hochsch. in Berlin (auftrw.)
Ober-Barnim:	Bolle in Eberswalde
Beeskow-Storkow:	Morro in Storkow
Ost-Havelland:	David in Nauen
West-Havelland:	Dalchow in Rathenow
Jüterbog-Luckenwalde:	Jacobi in Dahme 4.
Prenzlau:	Wittrock
Ost-Prignitz:	Kieckhäfer in Kyritz
West-Prignitz:	Schäfer in Perleberg (auftrw.)
Ruppin:	Fielitz in Neu-Ruppin
Spandau, Stdtkr.:	Huth
Teltow:	Klein in Berlin
Templin:	Müller
Zauch-Belzig und Stadtkreis Brandenburg:	Rahneberg in Brandenburg (einstw.)

5. Baukreise und Bau-Beamte

(B. R. = Bau-Rath; Kr. B. J. = Kreis-Bau-Inspektor; W. B. J. = Wasser-Bau-Inspektor.)

in Angermünde: **Scherler**, Kr. Bau-Insp.
für den Kreis Angermünde

in Beeskow: **Domeier**, Bau-R., Kr. Bau-Insp.
für den Kreis Beeskow-Storkow

in Berlin: a) **Schönrock**, Bau-R., Kr. B. J.
(SW. Teltowerstr. Nr. 9.)
für den Kreis Nieder-Barnim-West, Berlin I.

in Berlin: b) **Leithold**, Bau-R., Kr. Bau-Insp.
(NW. Paulstr. Nr. 37.)
für den Kreis Nieder-Barnim-Ost, Berlin II.

in Berlin: c) **Bohl**, Bau-R., Kr. B. J. ✠4.
(W. Bülowstr. Nr. 100).
für den Kreis Teltow-Berlin III.

in Brandenburg a. H.: **Köhler**, Bau-Rath, Kr. Bau-Insp.
für den Kr. Zauch-Belzig mit Einschluß der Stadt und des Polizei-Bezirks Brandenburg und für die im Kreise Westhavelland belegenen Amtsbezirke Brielow, Roskow, Weseram, Plaue und Plauerhof

in Eberswalde: **Thiem**, Bau-Rath, W. Bau-Insp. ✠4.
für die Wasserbau-Inspektion Eberswalde

in Freienwalde a. O.: **Düsterhaupt**, Bau-Rath, Kr. Bau-Insp. ✠4.
für den Kreis Ober-Barnim

in Fürstenwalde: **Michelmann**, W. B. Insp.
für Wasserbauten an der schiffbaren Spree, von Leibsch abwärts bis zum Wehr bei Gr. Tränke, dem Friedrich-Wilhelms-Kanal und den fiskalischen Mühlen-Etablissements zu Fürstenwalde und Hammerfort. Ober-Spree-Kanal von Fürstenberg a. O über Fürstenwalde bis zum Seddin-See (Dahme)

in Jüterbog: **Reinkens**, Kr. Bau-Insp.
für den Kreis Jüterbog-Luckenwalde

in Köpenick: **Tolkmitt**, W. B. Insp. ✠2. LD1.
für den Dahme-Storkower Kanal, die Teupitzer Gewässer, den Notte-Kanal, die Spree vom Wehr bei Gr. Tränke bis zur Berliner Weichbildgrenze, die Rüdersdorfer Gewässer, den Gosener Graben und die Löcknitz

in Nauen: Kr. Bau-Insp. (fehlt z. Zt.) auftrw.: **Poltrock**, Reg. Baumeister
für den Kreis Ost-Havelland und für die Amtsbezirke Berge und Tremmen des Kreises West-Havelland

in Neu-Ruppin I.: **Wichgraf**, Kr. B. J. LD2.
für den Kreis Ruppin

in Neu-Ruppin II.: **Leiter**, Bau-Rath, W. Bau-Insp. ✠4.
für die Wasserbau-Insp. Neu-Ruppin

in Perleberg: v. **Niederstetter**, Bau-Rath, Kr. Bau-Insp. ✠2.
für die Kreise West-Prignitz und West-Havelland mit Ausnahme der Amtsbezirke Brielow, Roskow, Weseram, Plaue und Plauerhof im Kreise West-Havelland, welche zum Bau-Kreise Brandenburg und der Amtsbezirke Berge u. Tremmen, welche zum Baukreise Nauen gehören

in Potsdam I.: **Saal**, Kr. Bau-Insp.
für die Stadt Potsdam u. die umliegenden Ortschaften

in Potsdam II.: **Habermann**, Bau-Rath, W. Bau-Insp.
f. d. Wasserbau-Insp. Potsdam

in Prenzlau: **Coqui**, Kr. Bau-Insp.
für den Kreis Prenzlau

Baukreise und Bau-Beamte.

in Rathenow: **Schuke**, Bau-Rath, W. Bau-Insp. ✠4.
für die Wasserbau-Inspektion Rathenow einschließl. des Plauenschen u. Ihle-Kanals

in Templin: **Prentzel**, Kr. Bau-Insp.
für den Kreis Templin

in Wittstock: **Rhenius**, B. R., Kr. Bau-Insp.
für den Kreis Ost-Prignitz

in Zehdenick: v. **Wickede**, W. Bau-Insp.
für die Wasserbau-Inspektion Zehdenick

6. Gewerbe-Inspektionsbezirke und Gewerbe-Inspektoren.

a) Südöstliche Gewerbe-Inspektion zu Berlin **Berlin I (Potsdam)**, umfassend die Kreise Teltow, Beeskow-Storkow und Jüterbog	Dr. Rieth, Gewerbe-Insp. LD1., Berlin W., Neue Winterfeldtstr. 1 Garnn, Gew. Insp. Assistent (auftrw.)
b) Nordöstliche Gewerbe-Inspektion zu Berlin **Berlin II (Potsdam)**, umfassend die Kreise Ober-Barnim, Nieder-Barnim, Angermünde, Prenzlau und Templin	Rittershausen, Gew. Insp., Berlin SO., Köpnickerstr. 184 Hesse, Gew. Insp. Assistent (auftrw.)
c) Südwestliche Gewerbe-Inspektion zu **Potsdam**, umfassend die Landkreise Ost-Havelland, West-Havelland, Zauch-Belzig und die Stadtkreise Potsdam, Brandenburg u. Spandau	Schwager, Gewerbe-Insp., Potsdam, Neue Königstr. 14. Ermlich, Gew. Insp. Assistent (auftrw.) Dr. Hesemann, Gew. Insp. Assist. (auftrw.)
d) Nordwestl. Gewerbe-Inspektion zu **Prizwalk**, umfassend die Kreise West-Prignitz, Ost-Prignitz u. Ruppin	Kamecke, Gewerbe-Insp.

7. Deich-Verbände und Deich-Beamte.

Deich-Verbände.	Deich-Hauptleute.	Deich-Insp.
a) Erste Divis. der Prignitzer Elbniederung:	v. Jagow, Erb-Jägermeister in Rühstädt	Fischer, Bau-Rath W. B. Inspektor zu Wittenberge, f. Elbstrom-Bau-Verwalt.
b) Zweite und dritte Divis. der Prignitzer Elbniederung:	Frhr. v. Wangenheim-Wake, Rittergutsbes. auf Eldenburg ✠4.	
c) Golm'er-Deich	(Kerkow, Brauereibesitzer zu Potsdam)	(fehlt z. Zt.)

8. Bürgermeister

in den Städten mit 10 000 Einwohnern und darüber.

Städte.	Bürgermeister.
Brandenburg a. H.:	Reuscher, Oberbürgermeister ✠4. Hammer, Mitgl. des HH.
Charlottenburg, Residenzstadt:	Fritsche, Oberbürgermeister ✠4. JpV4 Büchtemann
Eberswalde:	Fels
Köpenick:	Borgmann
Luckenwalde:	Suchsland
Neu-Ruppin:	Trenckmann, Erster Bürgerm. LD2 Burghardt

Städte.	Bürgermeister.
Potsdam, Residenzstadt:	Boie, Oberbürgermeister, Mitgl. d. HH. ✠4. JM&L3a Zehrmann
Prenzlau:	Mertens
Rathenow:	Lange
Spandau:	Kölpe ✠4. LD2.
Wittenberge:	Jahn ✠4.

9. Stifter.

a. Kloster zum heiligen Grabe i. d. Ost-Prignitz.
[Steht unter dem Evangel. Ober-Kirchenrath, s. das.]

b. Stift Marienfließ an der Stepenitz in der Ost-Prignitz.

Ehren-Patron: (fehlt z. Zt.)
Domina: Elisabeth v. Winterfeldt (auftrw.)
Stifts-Hauptmann: Gans Edler Herr zu Putlitz, Rittergutsbes. auf Wolfshagen, Kr. West-Prignitz ✠

c. Stift zu Lindow im Ruppiner Kreise.

Oberin: Pauline v. Schierstedt
Stifts-Hauptmann: Gf. v. Zieten-Schwerin auf Wustrau, Kr. Ruppin, Mitgl. d. HH. ꝛc., s. das.

d. Stift zu Zehdenick.

Oberin: Sophie v. Ziemietzka
Stifts-Hauptmann: v. Arnim, Landrath zu Templin, s. Lbrths. Aemter, Reg. Bez. Potsdam

10. Besondere Anstalten.

a. Gewerbliche Fachschule des Frauen-Vereins zu Potsdam.

Vorsteherin: Frau v. Stangen

b. Straf-Anstalt zu Brandenburg.
[Für 600 männliche Zuchthaus-Gefangene.]

Direktor: Wiesner ✠4.
Rendant: Korndorff ✠4. ✠3. ✠2. LD1. RA5
Anstalts-Prediger: Maresch

B. Ressort der Abtheilung für Kirchen und Schulen.

11. Kreis-Schul-Inspektoren.

a. Ständige.

1. Land-Kreis Berlin-Nieder-Barnim: Bandtke in Berlin NW. Thurmstr. Nr. 49. I. ✠2.
2. » » Berlin-Teltow: Dr. Kob in Berlin SW. Bellealliancestr. Nr. 68. I.

b. Im Nebenamte.

(Sp. = Superintendent, Sp. Dw. = Superintendentur-Verweser, Pfr. = Pfarrer.)

Kreis-Schul-Inspektionen.	Kreis-Schul-Inspektoren.
	a. Evangelische.
Angermünde I.:	Hachnelt, Sp.
» II.:	Röser, Pastor zu Krussow bei Angermünde
Baruth:	Dr. Dieben, Sp.
Beelitz:	Miething, Sp.
Beeskow:	Müller, Sp.
Belzig I..	Meyer, Sp.
« II.:	Kühne, Past. zu Raben b. Niemegk
Berlin (Land) I.:	Hofemann Sp. zu Biesdorf
» » II.:	Schelck, Past. z. Rosenthal (auftrw.)
Berlin-Köln-Ld. I. (Teltow):	Lange, Sp. zu Teltow
Berlin-Köln-Ld. II. (Schöneberg):	Vorberg, Sp. zu Schöneberg bei Berlin W.
Bernau I.:	Thiemann, Sp. zu Biesenthal
» II.:	Reichardt, Pastor zu Zehlendorf bei Liebenwalde
Brandenburg I.:	Spieß, Sp.
» II.:	Golling, Sp.
» III.:	Rascher, Sp. a. D. zu Schmergow bei Brandenburg
Charlottenburg:	Müller, Ob. Prediger
Dahme:	Bobertag, Pastor zu Ihlow bei Dahme
Eberswalde I.:	Bartusch, Sp. zu Nied. Finow
» II.:	Jonas, Ob. Prediger
Fehrbellin:	Zitzlaff, Sp.
Gramzow:	Hanse, Pastor zu Briest b. Passow
Havelberg (Stdt.):	Jacob, Ob. Prediger
Havelberg-Wilsnack (Dom):	Sior, Sp. zu Havelberg
Jüterbog:	Pfitzner, Sp. zu Bochо b. Jüterbog
Kyritz:	Riemann, Sp.
Lenzen:	Nenker, Pastor zu Moeblich
Lindow-Gransee:	Breithaupt, Sp. zu Gransee
Luckenwalde I.:	Zander, Sp., s. Superint.
» II.:	Großmann, Pastor, Sp. a. D. zu Zinna bei Jüterbog
Nauen:	Dr. Stürzebein, Sp.
Perleberg I.:	Riegel, Sp.
» II.:	Drescher, Past. zu Lenze b. Perleberg
Potsdam I.:	Persius, Pastor
» II.:	Klehmet, Pastor zu Kaputh
» III.:	Lic. Mellin, Sp. a. D. zu Ahrensdorf bei Ludwigsfelde
» IV.:	Reifenrath, Sp. zu Bornim
Prenzlau I.:	Block, Pastor
» II.:	Balzer, Pfr. zu Wichmannsdorf bei Boitzenburg
» III.:	Höhne, Pastor zu Fahrenwalde bei Brüssow
Pritzwalk I.: / » II.:	Klügel, Sp.
Putlitz:	Crusius, Sp. zu Kletzke (Prignitz)
Rathenow I.:	Glokke, Sp.
» II.:	Curds, Past. zu Liepe b. Buschow
Rheinsberg:	Stobwasser, Pastor zu Zühlen bei Rheinsberg (Mark)
Ruppin I.:	Schmidt, Sp. zu Neu-Ruppin
» II.:	Wackernagel, Past. zu Wustrau
Schwedt:	Niedergesässe, Sp.
Spandau:	Hensel, Sp.
Storkow I:	v. Hoff, Sp.
» II.:	Asmis, Pastor zu Neu-Zittau
Strasburg UM.:	Nitzsch, Sp., s. Superint.
Strausberg I.: / » II.:	Baethge, Past. zu Werder b. Rehfelde

Kreis-Schul-Inspektionen.	Kreis-Schul-Inspektoren.
Templin I.:	Petrenz, Sp.
» II.:	Schiebeck, Past. zu Hammelspring
Treuenbrietzen:	Hohohm, Sp.
Wittstock:	Beckmann, Sp. zu Christdorf bei Herzsprung
Wriezen I.:	Wilke, Sp. zu Freienwalde a. O.
» II.:	Böse, Pastor zu Lüdersdorf bei Wriezen a. O.
Wusterhausen a. D.:	Büchsel, Sp.
Königswusterhausen I.:	Schumann, Sp.
» II.:	Wernicke, Ob. Pred. zu Wend. Buchholz
Zehdenick:	Kikebusch, Sp.
Zossen I.:	Sandmann, Pastor zu Mittenwalde
» II.:	Schmidt, Ob. Pred.

b. Katholische.

Kreis-Schul-Inspektionen.	Kreis-Schul-Inspektoren.
Archipresbyteriate.	
Berlin (Land) III.:	Winkler, Erzpriester zu Frankfurt a. O.
Potsdam V.:	Kleineidam, Pfr. in Charlottenburg
Wittenberge:	Kowalsky, Erzpriester zu Neu-Ruppin

12. Landwirthschafts-Schule zu Jahme, Kreis Jüterbog-Luckenwalde.

Direktor: Dr. Droysen

In Betreff Berechtigung dieser Anstalt zur Ausstellung von Qualifikations-Zeugnissen für den einjährig freiwilligen Militärdienst s. Provinzial-Schul-Kollegium, Anmerkung zu Ziffer 6.

13. Präparanden-Anstalten.

a. Königliche Präparanden-Anstalt in Joachimsthal.

Künzel, Vorsteher

b. Privat-Präparanden-Anstalten.
(Solche bestehen zu Charlottenburg, Potsdam und Jüterbog.)

C. Ressort der Abtheilung für direkte Steuern, Domänen und Forsten.

14. Verwaltung der direkten Steuern.

a. Einkommensteuer-Veranlagungskommissionen.

Kreise.	Vorsitzende.
Nied. Barnim:	v. Kameke, Reg. Rath in Berlin
Potsdam, Stdt.:	Lindner, Geh. Reg. Rath, s. Reg. (im Nebenamt)
Teltow:	Fromme, Reg. Rath in Berlin (W. Viktoriastr. Nr. 18)

In den übrigen Kreisen führen die Landräthe bezw. Ersten Bürgermeister gemäß § 34 des Einkommensteuergesetzes vom 24. Juni 1891 kraft ihres Hauptamtes den Vorsitz in den Einkommensteuer-Veranlagungskommissionen.

b. Kataster-Aemter und Kontroleure.

Katast. Aemter.	Katast. Kontroleure.
Angermünde:	Kerl I.D2.
Ober-Barnim:	Arlt, St. Insp. in Freienwalde a. O., Verm. Revisor
Beeskow-Storkow:	Hermeling in Beeskow
Belzig: (für den Kr. Zauche-Belzig theilw.)	Bigge, St. Insp.
Berlin II.: (f. die Ortschaften d. Amts-Ger. Bez. Berlin II (Abth. III, IV, u. V,) im Kr. Teltow)	Voigt (SW. Kreuzbergstr. Nr. 4.)
Berlin III.: (f. die Ortschaften der Amts-Ger. Bezirke Köpenick und Rixdorf im Kreise Teltow, d. Amts-Ger. Bez. Köpenick im Kreise Nieder-Barnim und für d. Ortschaften dies. Kr. im Amts-Ger. Bez. Alt-Landsberg, welche nördl. d. Ostbahn liegen)	Gast, St. Insp. (SO. Eisenbahnstr. Nr. 20)
Berlin IV.: (f. die Ortschaften d. Amts-Gerichts-Bezirks Berlin II im Kreise Nieder-Barnim)	Schmidt, St. J. 4. (N. Brunnenstr. Nr. 141/142)
Berlin V.: (f. die Ortschaften d. Amts-Ger. Bez. Bernau, Liebenwalde, Oranienburg, Lindow und Eberswalde, soweit sie im Kreise Nieder-Barnim belegen sind u. für einzelne Orte desselben Kreises im Amts-Gerichts-Bezirk Alt-Landsberg)	Schmitz (N. Schwartzkopfstr. Nr. 13)
Brandenburg a. H.: (f. d. Stdkr. Brandenburg u. f. die Ortschaften d. Amts-Gerichts-Bezirks Brandenburg in den Kr. West-Havelland u. Zauch-Belzig)	Hamann
Charlottenburg: (für die Stadtkr. Charlottenburg u. Spandau und die zunächst gelegenen Orte)	Voigtgast, St. J. Berlinerstr. Nr. 87e
Ost-Havelland: (mit Ausnahme der Ortschaften, welche zum Amts-Ger. Bez. Potsdam gehören)	Wilmsen in Nauen 1.
West-Havelland: (m. Ausschluß der Ortschaften, welche z. Amts-Ger. Bez. Brandenburg a. H. gehören)	Mayer in Rathenow
Jüterbog-Luckenwalde:	Ohneforge in Jüterbog
Potsdam: (f. die Kreise Teltow u. Zauch-Belzig theilw., f. d. Stadt Potsdam und für d. Ortschaften aus dem Kreise Ost-Havelland, welche zum Amts-Ger. Bez. Potsdam gehören)	Boschan, St. J., Verm. Revisor

Kataſt. Aemter.	Kataſt. Kontroleure.	Kataſt. Amt.	Kataſt. Kontroleur.
Prenzlau:	v. Jutrzenka-Morgenſtern, St. Inſp.	Zoſſen: (für die Ortſchaften der Amts-Gerichts-Bezirke Mittenwalde, Wendiſch-Buchholz, Königswuſterhauſen, Trebbin, Zoſſen, Luckenwalde und Storkow, ſoweit dieſelben im Kreiſe Teltow belegen ſind)	Wackermann
Oſt-Prignitz:	Liehr in Kyritz		
Weſt-Prignitz:	Farthöfer, St. Inſp. in Perleberg		
Ruppin:	Wiemer in Neu-Ruppin		
Templin:	Wolff		

c. Kreis-Kaſſen.

Kreis-Kaſſen.	Königl. Rentmeiſter.	Kreis-Kaſſen.	Königl. Rentmeiſter.	Kreis-Kaſſen.	Königl. Rentmeiſter.
Angermünde:	Schwandt	Weſt-Havelland:	Friedrich in Rathenow	Weſt-Prignitz:	Moßkopff in Perleberg
Nieder-Barnim:	Weilemann in Berlin (SW. Kochſtr. 24.)	Jüterbog-Luckenwalde:	Heinemann in Jüterbog ✠2.	Ruppin:	Dannenberg in Neu-Ruppin ✠2.
Ober-Barnim:	Richter, Rechn.R. i. Freienwalde O. ✠4.	Prenzlau:	Krauſe, Rechn. R. ✠4.	Teltow:	Schütte i. Berlin (W. Viktoriaſtr. Nr. 18.)
Beeskow-Storkow:	Schneider in Beeskow	Oſt-Prignitz:	Schulenburg, Rechn.R. i. Kyritz ✠4. ✠4.	Templin:	Henſel
Oſt-Havelland:	David in Nauen ✠4.			Zauch-Belzig:	Stahn in Belzig

15. Domänen-Verwaltung.

a. Domänen und Domänen-Pächter.

(Ob. A. = Ober-Amtmann. A. R. = Amts-Rath.)

Domänen.	Dom. Pächter.	Domänen.	Dom. Pächter.	Domänen.	Dom. Pächter.
Alt-Landsberg:	Schrader, A. R.	Dreetz:	Cochius, A. R. ✠4.	Hertefeld:	Stolze, Oek. Rath
Badingen:	W. Fiſcher, Ob. A.	Drenſe:	Jacobs	Kaſelow:	Eisleben
Beeskow:	Redlich, Ob. A.	Fahrland:	Frieſe	Kienberg:	Badicke
Berge:	Kühn	Fehrbellin:	Keppler, Ob. A.	Königshorſt:	Müller, A. R.
Brüſſow:	Ritſch, Ob. A.	Frankenfelde:	Eger, A. R.	Lietzow:	Meyer
Buchholz bei Alt-Landsb.:	Herſchner, Ob. A.	Goldbeck:	Könemann, Ob. A.	Linum:	Huhnke, Wittwe
Buchholz bei Chorin:	Faber, Ob. A.	Gramzow:	Redlich, A. R.	Lobeofſund:	Büttner, Ob. A.
Dahlem:	Kirchner, verw. Ob. A.	Grimnitz:	Schultze, A. R.	Löhme:	Schmidt, A. R.
Dahme:	Barthold, A. R., Mitgl. d. AH. ✠4.	Grube:	Dömmel, Ob. A.	Potzlow:	Karbe, Ob. A.
		Grünow:	Meyer, A. R.	Ruhleben:	Fritſche, Ob. A.
		Hammer:	Gf. v. Poſadowsky-Wehner	Schmölln:	Sänger, A. R. ✠4.
				Wendemark:	
				Weſeliz:	Buſſe, Ob. A.
				Zehdenick:	Kortenbeitl

b. Rent-Aemter.

Domänen-Amt Mühlenhof: (für die Wahrnehmung der Domanialgerechtſame außerhalb des Weichbildes von Berlin)	Schulz, Domänen-Rentmeiſter in Berlin, Verwalter (S. Matthieuſtr. Nr. 10.)

16. Forſt-Verwaltung.

Forſtinſpektions-Bezirke, Oberförſtereien und Forſt-Kaſſen.

(D. Rm. = Domänen-Rentmeiſter; D. R. = Domänen-Rath; F. B. = Forſtinſpektions-Bezirk; K. Rm. = Königl. Rentmeiſter.)

a. F. B. Potsdam-Berlitz.

Reg. u. Forſt-Rath: Godbersen, ſ. Reg. Räthe

Oberförſtereien.	Oberförſter.	Forſt-Kaſſen-Rendanten.
Zinna:	Lehnpfuhl	Heinemann, K. Rm. i. Jüterbog, ſ. Kreis-Kaſſen
Woltersdorf:	Haſſenpflug, Forſtmeiſter LD2.	
Kammersdorf:	Reuter, Forſtmſtr. ✠2. ○	
Grünau:	Schultz	Friedrich, K. Rm. zu Rathenow
Dippmannsdorf:	Roſenthal, Forſtmeiſter	Stahn, K. Rm. in Belzig
Lehnin:	v. Döhn, Forſtmſtr. LD2.	Krüger in Potsdam
Kunersdorf:	Koch, Forſtmſtr. ✠2. LD2. SW3a	

b. F. B. Potsdam-Potsdam

wird vom Ob. Forſtmeiſter (ſ. Ob. Reg. Räthe) verſehen.

Potsdam:	Koch, Forſtmſtr. ✠4. LD2.	Krüger

c. F. B. Potsdam-Köpenick.

Reg. u. Forst-Rath: Priem, s. Reg. Räthe

Oberförstereien.	Oberförster.	Forst-Kassen-Rendanten.
Kolpin:	Reßler	Bügler in Erkner
Friedersdorf:	Schmidt LD2.	
Rüdersdorf:	Becker, Forstmstr. 4.	
Köpenick:	Westermeier 2.	
Eberswalde:	Kunnebaum, Forstmstr., Lehrer a. d. Forst-Akad. 4. 2. LD2.	Kreffin, Rechn. Rath, D. Rm. in Eberswalde
Freienwalde:	Boden, Forstmstr. 4. 2. LD2.	
Biesenthal:	Zeising, Forstmstr., Lehrer a. d. Forst-Akad. in Eberswalde LD2.	
Chorin:	Dr. Kienitz, Forstmeister, Lehrer a. d. Forst-Akad. in Eberswalde LD2.	

d. F. B. Potsdam-Oranienburg.

Reg. u. Forst-Rath: Stahl, s. Reg. Räthe

Grunewald:	Gf. Clairon d'Haussonville, Forstmstr. 4. LD1.	Pohle, Rechn. Rath in Spandau
Tegel:	Wiesmann 4. LD2. RmSt3b m. Schw.	
Falkenhagen:	Kopp, Forstmstr.	
Havelberg:	Riesen, Forstmstr. 4.	
Rüthnick:	Göddeckemeyer, Forstmstr.	Schulze, Rechn. Rath i. Oranienburg
Schönwalde:	Oehme, Forstmstr. in Mühlenbeck	
Oranienburg:	Ruschenbusch, Forstmstr. 4.	
Neuholland:	Mechow zu Oranienburg	Schulze, Rechn. R. in Oranienburg

e. F. B. Potsdam-Joachimsthal.

Reg. u. Forst-Rath: John, s. Reg. Räthe

Liebenwalde:	Münnig, Forstmstr. in Rehhorst 4.	Braungardt in Zehdenick
Pechteich:	Sachse, Forstmstr. in Gr. Schönebeck 4. 4. ÖFJ3 RA3 RSt3 SA3b	
Zehdenick:	Nitsche LD2.	
Gr. Schönebeck:	Witte, Forstmstr. 4. 3. ÖFJ3 RA3 SA3a	
Grimnitz:	v. Hövel, Forstmstr. 4. 3. 2. LD1. MWK4a ÖFJ3 RA3 RSt3 SA3b	Schüler in Joachimsthal 2. RG4
Glambeck:	König, Forstmstr. in Grumsin 4.	
Reiersdorf:	Fischer	
Gramzow:	zur Linde, Forstmstr.	Redlich, Amts-Rath

f. F. B. Potsdam-Rheinsberg.

Reg. u. Forst-Rath: Hauschild, s. Reg. Räthe

Lüdersdorf:	Simon, Forstmstr.	Lauterbach in Gransee
Himmelpfort:	Sieg	
Neu-Thymen:	Rauschning	
Menz:	Rahm LD2.	
Alt-Ruppin:	Dehnicke LD2.	Wiechert in Alt-Ruppin
Neu-Glienicke:	v. Gustedt 2. LD2.	
Neuendorf:	Winkel, Forstmstr.	
Zechlin:	Biedermann, Forstmstr.	

17. Die Forst-Akademie zu Eberswalde.

[Dieselbe ressortirt unmittelbar v. d. Ministerium f. Landwirthschaft ꝛc., s. das. Ressort d. Abthl. f. Forst- u. Jagdsachen S. 170.]

18. Die Forstschule zu Gr. Schönebeck.

[Forstlehrlings- und Fortbildungsschule.]

Kuratorium:

v. Alvensleben, Oberforstmeister John, Reg. u. Forst-Rath Böckler, Regierungs- u. Schul-Rath	s. vorher	Witte, Forstmstr. Sachse, Forstmstr. Steeger, Prediger	s. vorher	Dirigent: Witte, Forstmstr.

2. Regierung zu Frankfurt a. O.

Präsident.

v. Puttkamer 2. 2. OV2b WV1

Abtheilungen.

I. Präsidial-Abtheilung; die dem Regierungs-Präsidenten beigegebenen Räthe.	II. Abtheilung für Kirchen und Schulwesen. III. Abtheilung für direkte Steuern, Domänen u. Forsten.

Ober-Regierungs-Räthe.

Guse, Ob. Forstmstr. 3., Mitdirigent III.	Frhr. v. Senden-Bibran, Stellv. d. Präsidenten i. Behinderungsfällen 4. 2. LD1. I.
v. Padberg 4., Dirigent III.	v. Schrötter 3. LD1. Dirigent II.

Regierungs-Räthe.

Schack, Geb. Reg. Rath, Reg. u. Bau-Rath 4. 3. I. II. III.
Schumann, Geh. Reg. u. Schul-Rath 4. 3. II.
Fischer, Geh. Reg. Rath 4. III.
Baudouin, Geh. Reg. Rath 4. 2. I.
Schönian, Reg. u. Forst-Rath 3. III.
Hörnigk, Reg. und Forst-Rath 4. III.
Frhr. Laur v. Münchhofen 4. I.
Klapp 4. II., Justitiar I. (s. auch Bez. Ausch.)
Mühl, Reg. und Forst-Rath 4. III.
Zeiber, Reg. u. Schul-Rath, erster Prediger an der reform. Kirche 4. 3. II.
Dr. Wiebecke, Reg. u. Med. Rath 4. I.
Gf. v. Bethusy-Huc, Reg. u. Forst-Rath III.
v. Barnekow I.
Suttinger LD2. III., Justitiar bei III.
Kröhnke, Reg. u. Bau-R. 4. I.
Dr. Pollack I., Kassen-Rath
Sernow LD2. III.
Schumacher II.I (z. Zt. im Minist. für Landwirthschaft ꝛc.)
Hasselbach, Justitiar II. u. in Hinterlegungssachen (s. auch Bez. Ausch.)
Dr. v. Rüdiger, Reg. u. Gew. Rath, s. Reg. zu Potsdam

Regierungs-Assessoren und ihnen gleichstehende Beamte.

Klepsch, Bau-R., Bau-Insp. 2. LD1. I.
Hesse, Ld.Bau-Insp. I. II.
Schneider, Steuer-Rath, Kat. Insp. 4. III.
Laurisch, Gew. Insp. I.
Dr. Lehmann II., Vertreter des Kassen-Raths
Lusensky (z. Zt. Hülfsarb. im Min. für Handel ꝛc.)
Dr. Schulte-Heuthaus I.
Dr. Richter II.
Dr. Günther, Vorsitzend. d. Einkommenst. Veranl.-Comm. d. Stadtkr. Frankfurt a. O. (im Nebenamt)
Türcke, Hülfsarb. beim Lbrthsamt in Luckau
Eyber, Forst-Assessor III.
Dr. Hammer, Hülfsarb. b. Lbrthsamt in Sorau
Frhr. v. Blomberg I.
Wittich II.
Brinckman I.
Gf. v. Spee BStG3
Newald, Kataster-Insp. 2. III.
v. der Marwitz, Hülfsarb. b. Lbrthsamt d. Lbkr. Landsberg a. W.

Technische Hülfsarbeiter.

Dr. Tyszka, Schul-Rath (m. d. Range d. Räthe IV. Kl.) 4. II.
Voigt, Reg. Baumeister

Zentral-Bureau: Bräuer, Reg. Sekr., Vorsteh.
Kataster-Bureau: Chorus, Katast. Sekretär
Reg. Haupt-Kasse: Binting, Lb. Rentmeister, Rendant 4.

Bezirks-Ausschuß des Regierungs-Bezirks Frankfurt a. O. zu Frankfurt a. O.

[Vergl. § 7 des Ges. vom 30. Juli 1883 über die allgemeine Landesverwaltung (GS. S. 195) u. Ges. vom 1. Aug. 1883 über die Zuständigkeit der Verwaltungs- und Verwaltungsgerichtsbehörden (GS. S. 127).]

Vorsitzender: v. Puttkamer, Reg. Präsident, s. vorher
Stellvertreter im Vorsitz: Schmidt, Verw. Ger. Direktor 4
Sonstiger Stellvertreter: Frhr. v. Senden-Bibran, Ob. Reg. Rath, s. vorher

Mitglieder.	Stellvertreter.
a. Ernannte.	
Schmidt, Verwaltungs-Gerichts-Direktor, s. vorh.	Klapp, Reg. Rath, s. vorher
v. Kannewurff, Reg. Rath LD2.	Hasselbach, Reg. Rath, s. vorher
b. Vom Provinzial-Ausschusse gewählte.	
Gf. v. Brühl, freier Standesherr auf Pförten, Mitgl. d. HH., s. Herrenhaus	Sack, Rittergutsbes. u. Lb. Syndikus auf Kemmen, s. Lds. Deput. d. N. Lausitz
Frhr. v. Blomberg, Ritterschafts-Direktor auf Liebthal, s. Neumärk. Ritterschaft-Direktion	Frhr. v. Oelsen, Rittergutsbes. auf Vietnitz, Kr. Königsberg N. M.
Jacobitz, Bürgermstr. in Züllichau 4. 3.	Pauckschy (Otto) jun., Fabrikbes. i. Landsberg a. W.
Lauer, Stadtrath in Frankfurt a. O.	Büttner, Gutsbes. in Ostrow, Kr. Ost-Sternberg

A. Ressort des Regierungs-Präsidenten.

1. Landraths-Aemter.

Kreise.	Landräthe.	Kreis-Sekretäre.
Arnswalde:	v. Meyer	Klatt
Frankfurt, Stdtkr.:	Die Geschäfte des Landraths werden von dem Oberbürgermeister daselbst (s. Bürgermeister) wahrgenommen	
Friedeberg N.M.:	v. Bornstedt, Geh. Reg. Rath 2. 3. R. LD2.	Krüger
Guben, Stdtkr.:	Die Geschäfte des Landraths werden von dem Ersten Bürgermeister daselbst (s. Bürgermeister) wahrgenommen	
» Lbkr.:	Dr. Kapp	Schicke
Kalau:	Frhr. v. Patow, Geh. Reg. R. auf Gliechow 4. 4. Er.B.	Noack 4. 2.
Königsberg N. M.:	Dr. v. Saldern auf Klein-Mantel	Köpping
Kottbus, Stdtkr.:	Die Geschäfte des Landraths werden von dem Ersten Bürgermeister daselbst (s. Bürgermeister) wahrgenommen	
» Lbkr.:	v. Juncke, Geh. Reg. Rath auf Frauendorf 4.	Ißmer

Kreise.	Landräthe.	Kreis-Sekretäre.
Krossen:	Frhr. v. Blomberg	Große
Landsberg a.W., Stdtkr.:	Die Geschäfte des Landraths werden von dem Ersten Bürgermeister daselbst (s. Bürgermeister) wahrgenommen	
» Ldkr.:	Jacobs, Geh. Reg. Rath, Mitglied des AH. ✠4. ✠4.Fr.B. ✠3. LD2. AAB3a zur Hülfeleistung: v. d. Marwitz, Reg. Assessor	Braunsdorf
Lebus:	v. Steinau-Steinrück, Mitgl. d. AH. [in Seelow]	Jähde
Lübben:	Gf. v. der Schulenburg, Standesherr auf Lieberose, Mitgl. d. HH. ✠4. ✠2. ✠2.	Mühlmann ◯
Luckau:	Frhr. v. Manteuffel, Gen. Direktor der Landfeuersozietät d. Kurmark u. Nieder-Lausitz, Erster Vize-Präsident des HH. auf Krossen bei Drahnsdorf ✠3. ✠2. ✠2. ✠2. AAB3b HSEH3a zur Hülfeleistung: Türcke, Reg. Assessor	Müncheberg
Soldin:	Dr. v. Weiß auf Rostin ✠4. ✠2. LD1.	Strecker
Sorau:	Hänel v. Cronenthal zur Hülfeleistung: Dr. Hammer, Reg. Assessor	Ruthe
Spremberg:	Falkenthal LD2.	Hauptstein
Sternberg (Ost):	v. Vollard-Bockelberg auf Schönow, Mitgl. d. AH. ✠2. LD1. HSEH3b m.Schw. [in Zielenzig]	Kluge
» (West):	Bohn, Mitgl. d. AH. auf Schmagerei ✠4. LD2. [in Krossen]	Siebert
Züllichau:	von der Beck ✠4. ✠	Lutosch

2. Kreis-Physiker und Kreis-Wundärzte.

Kreise.	Physiker.	Wundärzte
Arnswalde:	Dr. Käßell	Dr. Wolff
Friedeberg N.M.:	Dr. Berendes	
Guben, Stdt. u. Ldkr.:	Dr. Klamroth, San. Rath	Dr. Jungmann
Kalau:	Dr. Siehe	Dr. Malin, San. R. in Senftenberg
Königsberg N.M. (südl.):	Dr. Gerlach, San. R. in Küstrin ✠4.	Nessel in Küstrin
» » (nördl.):	Dr. Bräutigam	Dr. Peyser in Königsberg N.M.
Kottbus, Stdtkr.:	Dr. Wiedner, San. Rath	
» Ldkr.:	Dr. Tiersch, Geh. San. Rath ✠4.	
Krossen:	Dr. Löwenhardt, San. Rath ✠4.	Dr. Günther in Bobersberg
Landsberg a.W., Stdt.u.Ldkr.:	Dr. Friedrich	
Lebus u. Stdt. Frankf.:	Dr. Tietze, Geh. San. Rath in Frankfurt a. O. ✠2w.	
Lübben:	Dr. Bever, San. Rath ✠4. ✠4 Fr.B.	Zimmermann in Straupitz
Luckau:	Dr. Winckler, San. Rath ✠4.	Dr. Behla (fehlt z. Zt.)
Soldin:	Dr. Haase	
Sorau:	Dr. Löwy	Dr. Sonntag in Triebel
Spremberg:	Dr. Davidsohn	
Sternberg (Ost):	Dr. Weißenborn in Zielenzig	
» (West):	Dr. Haase in Reppen	
Züllichau:	Dr. Telke	Dr. Michaeli in Schwiebus

3. Departements- und Kreis-Thierärzte.

Depart. Thierarzt: Zimmermann in Frankfurt a. O., zugl. Kr. Thierarzt für den Kr. West-Sternberg und die Stadt Frankfurt a. O. ✠4.

Geschäftskreise.	Kr. Thierärzte.
Arnswalde:	Lembcken in Reetz
Friedeberg N.M.:	Hesse
Guben, Stdt. u. Ldkr.:	Dr. Malkmus
Kalau:	Lehmann
Königsberg N.M., südl.:	Warncke in Küstrin
» » nördl.:	Dr. Rabe ✠4.
Kottbus, Stdt. u. Ldkr.:	Uhse
Krossen:	Schmidt
Landsberg a.W., Stdt.u.Ldkr.:	Mann ✠4.

Geschäftskreise.	Kr. Thierärzte.
Lebus:	Müller in Seelow
Lübben:	(fehlt z. Zt.)
Luckau:	Jacob
Soldin:	Schleuß
Sorau:	Heller
Spremberg:	(fehlt z. Zt.)
Sternberg (Ost):	Wegener in Zielenzig
» (West):	Zimmermann, s. vorher
Züllichau:	Werner in Schwiebus (einstw.)
Stellvertr. des Dep. Thierarztes in den Fällen der §§ 14 u. 16 des Reichsgesetzes vom 23. Juni 1880, betr. die Abwehr von Viehseuchen:	Wolff, Depart. Thierarzt in Berlin, s. Pol. Beh.

4. Baukreise und Bau-Beamte

(Kr. B. J. = Kreis-Bau-Inspektor; W. B. J. = Wasser-Bau-Inspektor)

in Arnswalde: Müller, Bau-R., Kr. B. Insp. ✠4.

für den Kr. Arnswalde

in Drossen: Mebus, Bau-R., Kr. Bau-Insp.

für den Kreis West-Sternberg mit Ausnahme des Theiles desselben, welcher von dem Krossener Kreise, der Oder und dem Pietzkestieß umschlossen ist und für den Kreis Ost-Sternberg

in Frankfurt a. O.: v. Lukomski, Bau-Rath, Kr. Bau-Insp. ◯

für den Kr. Lebus und den Stadtkr. Frankfurt a. O.

in Friedeberg N. M.: Mund, Kr. Bau-Insp.

für den Kreis Friedeberg N. M., — die Wahrnehmung der Deichhauptmannsgeschäfte im Netzbruch und die unten bezeichneten ausgeschlossenen Theile der Kreise Landsberg a. W. und Soldin

in Guben: Müller (Aug.), Bau-Rath, Kr. Bau-Insp.

für den Kr. Guben, den südl. der Oder belegenen Theil des Kr. Krossen und den bei der Bau-Inspektion Zielenzig bezeichneten ausgeschlossenen Theil des Kr. West-Sternberg

in Königsberg N. M.: v. Rutkowski, Bau-R., Kr. Bau-Insp.

für den Kr. Königsberg N. M. mit Ausschluß des bei Landsberg I a) bezeichneten Theiles desselben, und die Brücken- und Dammbau-Angel. im Zuge des Niederkränig-Schwedter Oderdammes

in Kottbus: Bentler, Bau-Rath, Kr. B. J.

für die Kreise Kottbus und Lübben

in Landsberg a. W. I.: Petersen, Bau-Rath, Kr. Bau-Insp. ✠4.

für a) den südlich des Mietzelflusses belegenen Theil des Kreises Königsberg N. M.; b) den Kreis Landsberg a. W. mit Ausschluß der Amtsbezirke XXV. XXVII. XXIX. XXX. XXXI. und der Wasserbaugeschäfte, die bei Landsberg b aufgeführt sind; c) den Kreis Soldin mit Ausschluß der Stadtgemeinde-Bezirke Berlinchen und Bernstein, sowie der Amtsbezirke VII. bis XIV.

in Landsberg a. W. II. (Wasserbaukr.): Schultz (J.), Bau-Rath, W. Bau-Insp.

für a) die untere Warthe von der Einmündung der Netze in dieselbe bis zur Chaussee-Brücke bei Küstrin; b) die Oder- und die Warthebrücken bei Küstrin, sowie das Siel im Sonnenburger Chausseedamm; c) die in den Kreisen Czarnikow und Kolmar des Regierungs-Bezirks Bromberg, sowie die im Regierungs-Bezirk Frankfurt a. O. belegenen Strecken der Netze; d) die schiffbare Drage; e) die schiffbare Rüdnow

in Landsberg a. W. III.: Peschke, Reg. Baumstr.

für Warthe-Regulirungs-Bauten

in Luckau: Lipschitz, Bau-Rath, Kr. Bau-Insp.

für die Kreise Luckau und Kalau

in Sorau: Gamper, Bau-R., Kr. Bau-Insp.

für die Kreise Sorau und Spremberg

in Züllichau: Engisch, Bau-Rath, Kr. Bau-Insp.

für den Kr. Züllichau und für den nördl. der Oder belegenen Theil des landräthl. Kr. Krossen

5. Deichverbände und Deichbeamte.

Deich-Verbände.	Deich-Hauptleute.	Deich-Inspekt.
Ober-Oderbrucher:	Gf. Finck v. Finckenstein, Rittergutsbesitzer auf Reitwein, Spezial-Direktor der ständ. Land-Feuer-Sozietät für die Kurmark und Niederlausitz, s. daselbst	Orban, Bau-R. W. B. J. in Küstrin ✠4.
Nieder-Oderbrucher:		Jager, Reg. Baumeister zu Freienwalde a. O.
Sternberger:	Richter, Prinzl. Amts-Rath zu Frauendorf, s. Königl. Prinzl. Hausfideikom.	Kinzel, Privat Baumstr. zu Frankf. a. O.
Reipzig-Schwetiger:	Schliewenz, Eigenthümer zu Schwetig	
Rampitz-Auritzer:	Augustin, Amts-R. zu Rampitz	Aug. Müller, Bau-R., Kr. B. Insp. in Guben
Krossener:	Uhden, Amts-Rath zu Sorge	P. Müller, Bau-R., W. B. J. zu Krossen ✠4.
Grießen-Schlagsdorf:	Apelt, Lehnguts-bes. zu Schlagsdorf	
Schenkendorf-Guben u. Kaltenborn-Groß-Breesen:	Cäsar, Oekonomie-Rath, Rittergutsbesitzer zu Groß-Breesen	Reichelt, Reg. Baumeister zu Guben
An der Neisse oberhalb Fürstenberg:	Cochius, Amts-R. zu Wellmitz	
Unterhalb Fürstenberg:	Dr. Schulte-Heuthaus, Reg. Assess. in Frankfurt a. O.	
des Warthebruchs:	Rauch in Landsberg a. W.	Syring, Stadt-B. R. i. Landsberg a. W.
des Netzebruchs:	Mund, Kr. Bau-Insp. zu Friedeberg N. M.	Mund, Kr. Bau-Insp. z. Friedeberg N. M.
Morn-Polychener:	Pflug, Rittergutsbesitzer zu Morn	Petersen, Bau-Rath, Kr. B. Insp. i. Landsberg a. W.

6. Bürgermeister
in den Städten mit 10 000 Einwohnern und darüber.

Städte.	Bürgermeister.
Frankfurt a. O.:	v. Kemnitz, Oberbürgermeister, Mitgl. d. HH. 3. 4. Er. B. Dr. Adolph
Forst i. d. N. L.:	Lehmann, Erster Bürgermeister Olfe
Fürstenwalde:	Köppe
Guben:	Bollmann, Erster Bürgermeister Strauch 4.
Kottbus:	Werner, Erster Bürgermeister Mandorff
Küstrin:	Detleffsen, Erster Bürgermeister Felgenhauer
Landsberg a. W.:	Ancker, Erster Bürgermeister
Sommerfeld:	Schlüter
Sorau:	Rausch, Erster Bürgermstr. 4. Heinzel
Spremberg:	Wirth

7. Handelskammern

a. in Frankfurt a. O.
für die Stadt Frankfurt und die dazu gehörigen Kämmereidörfer

Vorsitzender: H. Mende
Stellvertreter: H. Krüger

b. in Kottbus
für die Niederlausitz, umfassend die Kreise Kottbus Stadt und Land, Kalau und Spremberg

Vorsitzender: Liersch, Kommerz. Rath
Stellvertreter: Westerkamp

c. in Sorau
für den östlich vom Neisse-Flusse belegenen Theil des Kreises Sorau mit Ausschluß der zur Zeit zum Sprengel des Amts-Gerichts zu Forst gehörigen Ortschaften

Vorsitzender: Kade, Kommerz. Rath
Stellvertreter: Grasnick

8. Straf-Anstalten.

a. Straf-Anstalt zu Sonnenburg
(für 900 männliche Zuchthausgefangene. Gemeinschaftl. Haft mit 111 Einzelzellen und 83 Einzelschlafzellen).

Direktor: v. Dewitz 2. LD 2.
1. Prediger: Hilbert
2. Prediger: Fricke
Arzt: Dr. Steinbach
Arbts. Insp.: Wolff

b. Straf-Anstalt in Luckau
(für 436 weibliche Zuchthausgefangene. Gemeinschaftliche Haft mit 81 Einzelzellen und 248 Einzelschlafzellen).

Direktor: Siber 4. 4. 1.
Inspektor u. Rendant: v. Bremen
Evang. Geistl.: Thuem
Kath. Geistl.: Olowinsky
Arzt: Dr. Winckler, San. Rath, Kr. Phys., s. Kr. Physiker
Arbts. Insp.: Ast

c. Zentral-Gefängniß in Kottbus
(für 470 männliche und 130 weibliche Gefängnißgefangene. Gemeinschaftliche Haft mit 89 Einzelzellen und 32 Einzelschlafzellen für männliche, 11 Einzelzellen und 41 Einzelschlafzellen für weibliche Gefangene).

Direktor: Langebartels
Evang. Geistl.: Speck
Kath. Geistl.: Müller
Arzt: Dr. Wiedner, San. Rath, Kreis-Phys.
Insp. u. Rend.: Schmidt
Arbts. Insp.: Klaproth 2.

9. Gewerbliche Unterrichts-Anstalten.

a. Königl. Webe-Schule in Spremberg.
(vergl. Reglm. für Errichtung und Verwaltung derselben vom 2. März 1886. Frankf. ABl. S. 111.)

Direktor: Denk

b. Webe-Schule in Kottbus.
techn. Direktor: Vincent

c. Königl. Webe-Schule in Sorau.
(Eröffnet 4. Mai 1886, vergl. Statut vom 7. Juli 1885, Frankf. ABl. S. 209.)

Direktor: Partzschefeld

d. Webe-Schule in Forst i. L.
techn. Direktor: Weihe

e. Werkmeister-Schulen für Weber
in Sommerfeld: Dirigent: Bürtler
in Finsterwalde: Dirigent: Weber

10. Wein- und Obstbau-Schule zu Crossen a. O.
(Eröffnet 8. Oktober 1891.)

Direktor: Häckel

B. Ressort der Abtheilung für Kirchen- und Schulwesen.

11. Kreis-Schul-Inspektoren.

a. Ständige.
Keine.

b. Im Nebenamt.
(Sp. = Superintendent; Sp. Vw. = Superintendentur-Verweser; Pfr. = Pfarrer.)

Schul-Inspektions- (Geschäfts-) Bezirke.	Kreis-Schul-Inspektoren.
a. Evangelische.	
Arnswalde I.:	Hanspach, Sp., Ob. Pfr.
» II.:	Priepke, Diakonus in Neuwedell
» III.:	Schmidt, Pfr. in Granow
Dobrilugk I.:	Stockmann, Sp. in Finsterwalde
» II.:	Schmidt, Schloßprediger
Forst:	Stange, Sp. in Eulo b. Forst N. L.
Frankfurt a. O. I. (Stadt):	Röhricht, Sp., Pfr.
» I. (Land):	Marschhausen, Pfr. in Lebus
» II.:	Nigmann, Pfr. in Klein-Raade
» III.:	Eutbier, Pfr. in Mallnow
» IV.:	Feldhahn, Sp., Ob. Pfr. in Seelow
Friedeberg N. M. I.:	Köppel, Archidiakonus 4.
» II.:	Stanke, Ob. Pfr. in Wolfenberg
Fürstenwalde:	Beyer, Sp. in Buchholz

Schul-Inspektions-(Geschäfts-) Bezirke.	Kreis-Schul-Inspektoren.
Guben I.:	Senckel, Pfr. in Wellmitz
» II.:	Rothe, Sp. in Gr. Breesen bei Guben, s. Sp.
Kalau I.:	Lützen, Sp., Ob. Pfr.
» II.:	Goßlau, Pfr. in Greifenhain bei Drebkau
Königsberg N. M. I.:	Braune, Sp., Ob. Pfr.
» II.:	Dertschy, Pfr. in Wrechow
» III.:	Grunow, Pfr. in Neu-Lietzegöricke
» IV.:	Tillich, Sp., Ob. Pfr. in Schönfließ
» V.:	Müller, Pfr. in Rosenthal
Kottbus I.:	Büchsel, Sp., Ob. Pfr.
» II.:	Frick, Pfr. in Groß-Lieskow
III.:	Korreng, Pfr. i. Burg, Kr. Kottbus
Krossen a. O. I.:	Friedrich, Sp., Ob. Pfr. in Krossen a. O.
» II.:	Fliegenschmidt, Sp. i. Bobersberg
Küstrin:	Pfeiffer, Sp., Ob. Pfr., s. Sp.
Landsberg W. I.:	Dr. Rolke, Sp., Ob. Pfr.
» II.:	Schmeck, Pfr. in Stennewitz
» III.:	Stäglich, Pfr.
Lübben I.:	Wer, Pfr. in Neuzauche
» II.:	Janke, Ob. Pfr. in Friedland in der Nieder-Lausitz

Schul-Inspektions-(Geschäfts-) Bezirke.	Kreis-Schul-Inspektoren.
Luckau I.:	Schippel, Ob. Pfr.
» II.:	Fricke, Sp. in Drahnsdorf
Müncheberg:	Lic. Sauer, Sp., Ob. Pfr.
Soldin I.:	Gloatz, Sp., Ob. Pfr.
» II.:	Schmidt, Ob. Pfr. in Berlinchen
Sonnenburg:	Klingebeil, Sp., Ob. Pfr., s. Sp.
Sonnewalde:	Hengstenberg, Sp., Ob. Pfr.
Sorau I.:	Petri, Sp., Ob. Pfr., s. Sp.
» II.:	Göttling, Archidiakonus
Spremberg I.:	Tiene, Sp., Ob. Pfr.
» II.:	Böckler, Pfr. in Wendisch-Sornow
Sternberg I.:	Petri, Sp., Ob. Pfr. in Drossen
» II.:	Dr. Hoffmann, Ob. Pfr. i. Zielenzig
» III.:	Reichert, Sp., Ob. Pfr. i. Reppen
» IV.:	Schenk, Pfr. in Lindow
Züllichau I.:	Röbricht, Sp. Ob. Pfr., s. Sp.
» II.:	Splittgerber, Pfr. in Schmarse

b. Katholische.

Archipresbyterial.

Frankfurt a. O.:	Winkler, Erzpriester
Neuzelle:	Frenzel, Erzpriester in Seitwann bei Guben
Schwiebus:	Gutsche, Erzpriester in Oppelwitz bei Schmarse

12. Die Vorwerke zu Neuzelle.

	Pächter.		Pächter.		Pächter.
Aurith:	Kleinau	Ossendorf:	Zedelt	Treppeln:	Reitzenstein
Breslack:	Lehmann	Schlaben:	Cochius, A. R.	Ullersdorf:	(z. Zt. parzellenweise verp.)
Diehlo:	Ruhlow, Ob. A.	Seitwann:	Heymann	Wellmitz:	Cochius, A. R.
Henzendorf:	Trierenberg	Steinsdorf:	Müller (Karl), Ob. A.	Ziltendorf:	Faber, A. R.

Außerdem die im Reg. Bez. Posen belegene Herrschaft Weine: Pächter Ob. A. Boldt u. das Rittergut Scharne: Pächter Claes, sowie das im Kr. Wongrowitz, Reg. Bez. Bromberg, belegene Rittergut Swiątkowo: Pächter Ob. A. Christiani und das im Kreise Znin belegene Rittergut Rybowo: Pächter Dütschke

13. Die Stifts-Oberförstereien.

Neuzelle: Oberförster, Forstmeister Leisterer ✠ 2. } Michael, Stifts-Rentmstr. in Neuzelle,
Siehdichum: Oberförster, Forstmeister Reuter ✠ 4. } Forstkassen-Rendant

(Dieselben unterstehen der Aufsicht des Forstmeisters für den Forstmeister-Bez. Frankfurt-Lübben.)

14. Stifts-Rentei Neuzelle.

Verwalter: Michael, Stifts-Rentmeister

C. Ressort der Abtheilung für direkte Steuern, Domänen und Forsten.

15. Verwaltung der direkten Steuern.

a. Einkommensteuer-Veranlagungskommissionen.

Kreis.	Vorsitzender.
Frankfurt a. O. (Stdt.):	Dr. Günther, Reg. Assessor, s. Reg. (im Nebenamt)

In den übrigen Kreisen führen die Landräthe bezw. Ersten Bürgermeister gemäß § 34 des Einkommensteuergesetzes vom 24. Juni 1891 kraft ihres Hauptamtes den Vorsitz in den Einkommensteuer-Veranlagungskommissionen.

b. Kataster-Beamte.

Geschäfts-Kreise.	Katast. Kontroleure.	Geschäfts-Kreise.	Katast. Kontroleure.	Geschäfts-Kreise.	Katast. Kontroleure.
Arnswalde:	Pätzold	Königsberg N. M.:	Köhler	Luckau:	Umbach
Forst in d. N.L.:	Hartmann	Kottbus Stdt. u. Ldkr.:	Reich	Soldin:	Thiwissen
Stdt. Frankf. O. u. Kr. Lebus:	Ausner, St. Insp.	Krossen:	Scholtmeyer, St. Insp.	Sorau:	Schäfer, Rech. R.
Friedeberg NM.:	Kayser	Küstrin:	Schönberg	Spremberg:	Mey
Guben Stdt. u. Ldkr.:	Dworek	Landsberg a. W. Stdt. u. Ldkr.:	Erfling, St. Insp.	Sternberg, Ost:	Burghard in Zielenzig
Kalau:	Bars, St. Insp.	Lübben:	Schiller	Sternberg, West:	Kohl, St. Insp. in Drossen
				Züllichau:	Eschenhagen, St. Insp. ✠ 2.

b. Kreis-Kassen.

Kr. Kassen.	Kgl. Rentmeister.	Kr. Kassen.	Kgl. Rentmeister.	Kr. Kassen.	Kgl. Rentmeister.
Arnswalde:	Daubitz	Kalau:	Günther	Luckau:	Kühn, Rechn. R. ✠4.
Drossen: (f. d. Kr. West-Sternberg)	Schmidt	Königsberg N. M.:	Petzold	Soldin:	Nagel
Frankfurt a. O.: (für den Lebuser Kreis und den Stadtkr. Frankfurt a. O.)	Kauschat	Kottbus:	Richter, Rechn. R. ✠4.	Sorau:	John
Friedeberg NM.:	Sebastian	Krossen:	Kühne	Spremberg:	Lehmann
Guben:	Müller	Landsberg a. W.:	Wipke ✠4.	Zielenzig: (für den Kreis Ost-Sternberg)	Bannig, Rechn. R.
		Lübben:	Guthknecht	Züllichau:	Ehmann

16. Domänen-Verwaltung.

a. Domänen und Domänen-Pächter.

(Abkürzungen. Es bedeutet A. R. = Amtsrath; Ob. A. = Ober-Amtmann.)

Domänen-Pachtungen.

Domänen.	Domänen-Pächter.	Domänen.	Domänen-Pächter.	Domänen.	Domänen-Pächter.
Baudachswerder:	Töpfer, Ob. A.	Karzig:	Schneider (Emil)	Rietzig:	Mink, verw. Ob. A.
Bernstein:	Schleusener, Ob. A.	Kienitz (Amt Karzig):	Lindner, Ob. A	Sablath:	Bullrich, Ob. A.
Billendorf:	Spieske	Kienitz (im Oderbruche):	Koppe (Georg), Ob. A.	Sachsendorf und Werder:	Schmelzer, A. R. ✠4.
Birkenbusch:	Sala	Klossow:	Matthäus	Seelow:	Bothe, A. R.
Bischofsee:	Wiecke, A. R.	Kottbus-Peitz:	K. Kuhnert, Ob. A.	Selchow:	Schöppenthau
Bork:	W. Gamp, Ob. A.	Krummendorf:	Steinbach, Ob. A.	Sorau:	v. Albert
Buchholz (Amt Bernstein):	Holtz	Lebus (Höhe- und Wiesenvorwerk):	v. Gansauge, A. R. ✠4.	Sorge:	Uhden, A. R. ✠4.
Buchholz (Amt Reetz):	Gysä	Mahlisch (Alt):	Horn	Schönfeldt:	Bratring
Butterfelde:	v. Alvensleben	Marienwalde und Bernsee:	v. Rosenstiel, verw. A. R.	Triebel:	P. Vollmar
Ferdinandshoff:	Redlich, Ob. A.	Meyersdorf:	Lüdicke	Nieder-Ullersdorf:	v. Diebitsch, Ob. A.
Friedrichsaue:	Preuß, A. R.	Merzdorf:	Bayer, vw. A. R.	Wilkersdorf:	Wächter, A. R.
Gollin:	Schneider (Heinrich) ✠2.	Neudamm:	Schmidt, A. R.	Wittstock:	Pfützenreuter, A. R.
Gorgast:	v. Rosenstiel, verw. Amts-R.	Neuenhagen:	Bäthke, Ob. A.	Wollup und Basta:	A. R. M. Koppesche Erben
Grüneberg:	Ehlert, A. R.	Neuendorf:	Richter	Woltersdorf:	Egler, Ob. A.
Henriettenhof:	Zeume	Plagow:	Fleischer, A. R.	Klein-Wubiser:	Wendt
Himmelstädt und Kladow:	Dietz v. Bayer, A. R. ✠4. ✠2w.	Podelzig:	Peltz, Ob. A.	Zellin:	Elsner, Ob. A.
Jädickendorf:	Eick, verw. Amts-R.	Quartschen:	Bothe	Zicher:	Belitz, verw. A. R.
		Rampitz:	Augustin, A. R. ✠4.		

b. Rent-Amt Sonnenburg.

Verwalter: Jacoby, Rentmeister

17. Forst-Verwaltung.

Forstinspektions-Bezirke, Oberförstereien und Forst-Kassen.

(D. R. = Domänen-Rath, D. Rm. = Domänen-Rentmeister, K. Rm. = Königl. Rentmeister, F. B. = Forstinspektions-Bezirk)

a. F. B. Frankfurt-Guben.

Reg. u. Forst-Rath: Mühl, s. Reg. Räthe

Oberförstereien.	Oberförster.	Forst-Kassen-Rendanten.
Sorau:	Schäfer, Forstmstr.	John, K. Rm. in Sorau
Christianstadt:	v. Ladenberg, Forstmstr. ✠4.	
Braschen:	Kinner ✠2. AAB3b m. Schw.	Brandt in Krossen
Jänschwalde:	Pätsch	Heindrichs i. Peitz
Krossen:	Barth in Güntersberg	Brandt
Lagow:	Ewald, Forstmstr. ✠4.	Richter in Lagow
Reppen:	Voss, Forstmstr. ✠2.	
Limmritz:	Godbersen	Rathmann i. Kriescht

b. F. B. Frankfurt-Lübben.

Reg. u. Forst-Rath: Schönian, s. Reg. Räthe

Oberförstereien.	Oberförster.	Forst-Kassen-Rendanten.
Grünhaus:	v. Beulwitz	Bensch in Finsterwalde
Dobrilugk:	Scott-Preston, Forstmstr.	
Tauer:	Schulz	Heindrichs i. Peitz
Börnichen:	Stosch, Forstmstr. ✠4.	Guthknecht, K. Rm. in Lübben

Oberförstereien.	Oberförster.	Forst-Kassen-Rendanten.
Dammendorf:	Krog	Zech in Müllrose
Müllrose:	Tücksen, Forstmstr.	
Neubrück:	Krumhaar	

e. F. B. Frankfurt-Fürstenwalde

wird v. d. Ob. Forstmstr. (s. Ob. Reg. Räthe), versehen.

Hangelsberg:	v. Brauchitsch	Fähndrich in Fürstenwalde

d. F. B. Frankfurt-Woldenberg.

Reg. u. Forst-Rath: Gf. v. Bethusy-Huc, s. Reg. Räthe

Hammerheide:	v. Bassewitz in Driesen	Ramcke i. Driesen
Lubiathfließ:	Bohne I.D2.	
Driesen:	Eilers in Vordamm	
Steinspring:	Banszus, Forstm.	
Hochzeit:	Dittmar, Forst-Ass. (auftrw.)	Rebling in Regenthin
Regenthin:	Wienkoop	
Marienwalde:	Winkler, Forstmstr.	

Oberförstereien.	Oberförster.	Forst-Kassen-Rendanten.
Neumühl:	v. Bismarck	Vergin in Fürstenfelde
Lietzegöricke:	Meyer, Forstmstr.	

e. F. B. Frankfurt-Landsberg a. W.

Reg. u. Forst-Rath: Hörnigk, s. Reg. Räthe

Wildenow:	Baumgardt ✠2. LD2. TM4	Kirst i. Berlinchen
Kladow:	Schäffer, Forstm. ✠4. ✠2.	Winke, K. Rm. in Landsberg a. W., s. Kreis-Kassen
Neuhaus:	Urff, Forstmstr.	Kirst i. Berlinchen
Karzig:	Liebeneiner, Forstmstr. ✠4.	
Hohenwalde:	Ide, Forstmstr.	v. Bassewitz in Hohenwalde
Lichtefleck:	Kellner, Forstmstr.	
Massin:	Schönwald, Forstmstr.	Pohl in Vietz
Zicher:	Wagner, Forstm. ✠4.	

VI. Rentenbank für die Provinz Brandenburg und den Stadtkreis Berlin zu Berlin.

(C. 2. Klosterstr. Nr. 76 I.)

Direktor: Wulsten, Ober-Landeskulturgerichts-Rath, s. Ob. Landeskulturgericht

Mitglieder: Kaupp, Geh. Reg. Rath u. Stempel-Fiskal, s. Fin. Minist., Prov St. Direktion
Schreiber, Rechn. Rath, Provinz. Rentmeister

Rendant: Pusch

VII. Zum unmittelbaren Ressort des Ober-Präsidenten gehören noch:

1. die Landesmeliorations-Angelegenheiten der Provinz.*)

Für Bearbeitung derselben:**)

Gerhardt, Meliorations-Bau-Insp. zu Berlin, zugleich nebenamtlich und vorbehaltlich jederzeitigen Widerrufs zum Oberfischmeister der Prov. Brandenburg u. des Stadtkreises Berlin bestellt.

*) Wenn das Meliorationsgebiet die Grenzen eines Regierungsbezirks überschreitet

**) Wie auch der wichtigeren Meliorations-Angelegenheiten innerhalb eines Regierungsbezirks

2. die Ueberwachung der Maßregeln gegen die Verbreitung der Reblaus.

[Vergl. Reichsgesetz v. 3. Juli 1883, betr. die Abwehr u. Unterdrückung der Reblauskrankheit (RGBl. S. 149) u. Kaiserl. Verordn. vom 4. Juli 1883, betr. das Verbot der Einfuhr und der Ausfuhr von Pflanzen und sonstigen Gegenständen des Wein- und Gartenbaues (RGBl. S. 153).]

Unter Bezugnahme auf die Vorschrift im § 4 Abs. 1 des vorangeführten Reichsgesetzes ist unter dem 4. Januar 1887, unter Aufhebung der früheren Bekanntmachungen ein neues Verzeichniß der Weinbaubezirke veröffentlicht. Darnach besteht der Weinbaubezirk Brandenburg aus der Provinz Brandenburg mit Ausschluß der Gemarkungen von Kroffen a. O., Merzdorf, Berg, Hundsdelle, Rußdorf, Deutsch- u. Wendisch-Sagar, Gersdorf, Tschausdorf, Thiemendorf, Plau, Grunow, Legau u. Tschichertig, welche d. Weinbau bez. Liegnitz zugetheilt sind.

Sachverständige.

Kurt Nietner, Obergärtner in Neuen Garten zu Potsdam

Ed. Nietner, Hofgärtner zu Charlottenburg, s. Hofgärtner

Perring, Inspektor des botanischen Gartens zu Berlin

Gaerdt, Gartenbau-Direktor in Berlin (Moabit) ✠4.

Miers, Stadtgärtner zu Brandenburg

Dittmann, Gärtner zu Eberswalde

Dr. Plötner, Oberlehrer in Rathenow

VIII. Provinzial-Verband der Provinz Brandenburg in Berlin.

(Geschäftslokal: Berlin W. Matthäikirchstr. Nr. 20/21.)

Königl. Kommissarius: Se. Exc. Dr. v. Achenbach, Staats-Minister u. Ober-Präsident, s. daselbst

Vorsitzd. d. Prov. Landtags: v. Bornstedt, Geh. Reg. Rath und Landrath des Kr. Friedeberg N. M., s. Reg. Bez. Frankfurt, Lbrths. Aemter

Stellvertreter: v. Kemnitz, Oberbürgermstr. zu Frankfurt a. O., Mitgl. d. HH., s. Reg. Bez. Frankfurt a. O., Bürgermstr.

Provinzial-Ausschuß.

(Geschäftslokal: Berlin W. Matthäikirchstr. Nr. 20/21.)

[Vergl. Statut vom 10/14. Januar 1876 (Potsd. ABl. S. 19 u. Frankf. ABl. S. 16), durch welches die Zahl der Mitglieder des Prov. Ausschusses und deren Stellvertreter auf 9 festgesetzt ist.]

Vorsitzender: Gf. v. Wilamowitz-Möllendorff auf Gadow bei Lanz, Kr. Westprignitz ✠4.

Stellvertreter: Scharnweber, Geh. Reg. Rath, Landrath a. D. ✠2. ✠2.m.St. ✠3.

Mitglieder.	Stellvertreter.
Scharnweber, Geh. Reg. Rath, Landrath a. D., s. vorher	Karbe, Rittergutsbesitzer und Oekonomierath zu Kurtschow bei Radenickel, Kreis Krossen
v. Benda, Rittergutsbes. u. Mitgl. d. AH. auf Rubow, s. Abgeordnetenhaus	Rabenhorst, Bürgermeister zu Angermünde
Gf. v. Brühl, Standesherr auf Pförten, Kreis Sorau, Mitgl. d. HH., s. Herrenhaus	Dr. v. Bethmann-Hollweg, Landrath des Kreises Ober-Barnim zu Freienwalde a./O., s. Reg. Bez. Potsdam, Lbrths. Aemter
Lehmann, Gutsbesitzer u. Amtsvorsteh. in Laubnitz, Kr. Sorau, s. Abschn. X. Lds. Deput.	Dr. v. Weiß, Landrath des Kr. Soldin, s. Reg. Bez. Frankfurt, Lbrths. Aemter
Beerbaum, Gemeinde-Vorsteher in Läsickow bei Wildberg i. M.	Köstel, Lehngutsbesitzer zu Breesen bei Zielenzig, Kr. Ost-Sternberg
Meydam, Oberbürgermstr. a. D. in Landsberg a. W., s. Prov. Rath	v. Kemnitz, Oberbürgermstr. zu Frankfurt a. O., Mitgl. d. HH., s. Reg. Bez. Frankfurt, Bürgermeister
(ein Mitglied fehlt z. Zt.)	Hans Edler Herr zu Putlitz auf Laaske, Kreis Ost-Prignitz, s. Erb. Aemter
Hammer, Bürgermstr. in Brandenburg, Mitgl. des HH.	Witte, Amtsvorst. z. Dallborf, Kr. Nieder-Barnim ✠4.
Frhr. v. Manteuffel, Landrath zu Luckau ꝛc., s. Reg. Bez. Frankfurt, Lbrths. Aemter	Bohtz, Landrath d. Kr. West-Sternberg, Mitgl. d. AH. auf Schmagorei in Drossen, s. Reg. Bez. Frankfurt, Lbrths. Aemter

Außerdem von Amtswegen: der Landes-Direktor

Beamte des Provinzial-Verbandes.

(Geschäftslokal: Berlin W. Matthäikirchstr. Nr. 20/21.)

[Vergl. Statut des Brandenb. Provinzial-Verbandes vom 17. Aug./5. Septbr. 1876 zur Ausführung des § 93 der Provinzialordn. vom 29. Juni 1875 (Potsd. ABl. S. 352 und Frankf. ABl. S. 241) und Ergänz. desselb. durch Statuten vom 16. März 1878 (Potsd. ABl. S. 107, Frankf. ABl. S. 85) und 17. Aug./3. April 1891 (Potsdam ABl. S. 187, Frankf. ABl. S. 115), sowie Statut vom 6./30. März 1878, betr. die Ausführung des § 91 Abs. 2 der Prov. Ordn. (Potsd. ABl. S. 131) und Statut vom 6. März/12. April 1882, betr. die Ausführung des § 38 der Prov. Ordn. (Potsd. ABl. S. 208, Frankf. ABl. S. 138), Reglement, betr. die dienstlichen Verhältnisse der Provinzial-Beamten v. 11. März/2. April 1878 u. Erster Nachtrag dazu v. 8. März/1. Oktbr. 1883. Extr. Beil. d. Potsd. ABl. Nr. 42, d. Frankf. Nr. 43. Zweiter vom 8. März/16. April 1887 (Potsd. ABl. S. 171, Frankf. S. 130).]

Landes-Direktor: Se. Exc. v. Levetzow auf Gossow, Wirkl. Geh. Rath, Mitgl. des Staatsraths u. d. HH., Kanzler des Joh. Ordens ✠2.m.St. LD1. ✠K. JpV1 SA1

Obere Beamte.

Landes-Syndikus: Gerhardt, Stellvertr. d. Landes-Direktors ✠4. ✠4.Kr.B.

Landes-Baurath: Bluth, Geh. Bau-Rath ✠4.

Landes-Rath: Grosse

Landes-Rath: Meier

Medizinal-Referent (im Nebenamte): Dr. Zinn, Geh. Sanitäts-Rath, Direktor u. Chef-Arzt der Land-Irren-Anstalt in Eberswalde, s. u. bei 9g.

Bureau-Beamte.

Helm, Lds. Sekretär

Spangenberg, Lds. Direkt. Sekr. und Bureau-Vorsteher für Land-Armensachen

Kättig, Lds. Direkt. Sekr., Vorst. d. Zentral-Bureaus

Thomas, Lds. Direkt. Sekr., Vorsteher des Bau-Bureaus ✠2.

Landes-Haupt-Kasse: Wichmann, Rendant

Ressort.

1. Die Provinzial-Bau-Verwaltung.

[Vergl. Bekanntmachung des Lds. Direktors vom 1. November 1876, betr. d. Reglement für die Wegebau-Verwaltung der Provinz Brandenburg (Potsdam. ABl. S. 403 ff.).]

Landes-Bau-Beamte.

Schubert, Lds. Bau-Insp. zu Prenzlau

Langen, Lds. Bau-Insp. zu Berlin

Peveling, Lds. Bau-Insp. zu Eberswalde

Techow, Lds. Bau-Insp. zu Potsdam ✠4. LD2.

Meydam, Lds. Bau-Insp. zu Frankfurt a. O.

Friedenreich, Lds. Bau-Insp. zu Kyritz

Goecke, Lds. Bau-Insp., im Zentralbureau

Neujahr, Lds. Bau-Insp. zu Landsberg a. W.

Die Wegebau-Inspektorstelle für die Nieder-Lausitz wird im Nebenamte verwaltet.

Die Unterhaltung der Chausseen in den Kreisen Jüterbog Ruppin und eines Theils der Frankfurter Chaussee in Berlin

der Berlin-Potsdamer Chaussee in Schöneberg, der Schloßstraße in Charlottenburg, sowie der im Weichbilde der Stadt Frankfurt a. O., Charlottenburg und Spandau belegenen Theile der Berlin-Frankfurter, der Frankfurt-Krossener und der Berlin-Hamburger Chaussee ist den betr. Kreisverbänden bezw. den Stadt- rc. Gemeinden Berlin, Charlottenburg, Spandau und Frankfurt a. O. übertragen.

2. Hülfskasse für den kommunalständischen Verband der Neumark in Berlin.

(W. Matthäikirchstr. Nr. 20/21.)

[Statut und Reglement der Hülfskasse vom 4. Oktober 1852 bezw. 23. Februar 1853 und Nachtrag dazu durch Allerh. Erlaß vom 14. Juli 1879 (GS. 1879 S. 614).]

Oberer Beamter: der Landes-Direktor

3. Landes-Meliorations-Fonds für die Provinz Brandenburg.

[Reglem. für denselben vom 10. März/22. April 1886 (Potsd. ABl. S. 257, Frankfurter S. 154.]

Oberer Beamter: der Landes-Direktor

4. Der Neumärkische Meliorations-Fonds.

[Nach d. Reglement desselben vom 8. März/12. Juli 1880 (Frankf. ABl. S. 191) ist derselbe bestimmt zu Darlehen für Meliorationszwecke in den vormals Neumärkischen Kreisen d. Reg. Bez. Frankfurt, d. i. f. d. Kreise Königsberg N.M., Soldin, Arnswalde, Friedeberg, Landsberg, Sternberg Ost- u. West-, Züllichau (ausschl. Schwiebus), Krossen u. Kottbus.]

Oberer Beamter: der Landes-Direktor

5. Der Neumärkische Städte-Unterstützungs-Fonds.

[Vergl. Statut desselben vom 8. März/7. Mai 1880, Frankf. ABl. S. 138.]

Oberer Beamter: der Landes-Direktor

6. Die Brandenburgische Wittwen- und Waisen-Versorgungs-Anstalt in Berlin.

[Bestimmt für Wittwen und Waisen pensionsberechtigter Beamten von Kommunalverbänden u. Korporationen d. Prov. Brandenburg; Statut dieser Anstalt vom 3. September 1883 und Reglement vom 8. März/24. September 1883. Extr. Beil. Nr. 40 des Potsdamer sowie des Frankfurter ABl. — Erster Nachtrag zu dem Reglem., genehm. durch Minist. Erlaß vom 12. Mai 1886 (Potsd. ABl. S. 268, Frankfurter S. 161).]

Oberer Beamter: der Landes-Direktor

7. Die Hebammen-Lehr-Anstalt in Frankfurt a. O.

[für 24 Hebammen-Schülerinnen, vergl. Instruktion für das Hebammenwesen im Reg. Bez. Potsdam vom 1. Oktbr. 1880 (Potsdam. ABl. Extr. Beil. zu Nr. 43. und revid. Reglem. für diese Anstalt vom 3. März/19. April 1884 Potsdam. ABl. Nr. 21 S. 190, Frankfurter Nr. 22 S. 148).]

Direktor u. erster Lehrer: Dr. Wiebecke, Reg. u. Med. Rath in Frankfurt a. O., s. Reg. Räthe daselbst

Zweiter Lehrer: Dr. Deutschländer

8a. Das Wilhelm-Augusta-Stift zu Wriezen, Taubstummen-Anstalt der Provinz Brandenburg.

[eröffnet 18. Oktober 1881, für 144 taubstumme Kinder.]

Direktor: Kauer

8b. Die Taubstummen-Anstalt der Provinz Brandenburg zu Guben.

[eröffnet den 1. April 1891, Provinzial-Anstalt, für 96 taubstumme Kinder]

Direktor: Hilger

Ferner genießen auf Kosten des Provinzialverbandes taubstumme Kinder noch Unterricht in der Königl. Taubstummen-Anstalt in Berlin und bei einzelnen im Taubstummen-Unterricht bewährten Volksschullehrern.

Für blinde Kinder werden in der Königl. Blinden-Anstalt zu Steglitz dem Provinzialverbande 34 Stellen gegen Pension zur Verfügung gehalten und 15 Freistellen in der Augenheilanstalt des San. Rath Dr. Kay in Berlin für arme Augenkranke unterhalten. Auch werden Unterstützungen an erwachsene Blinde zur Ausbildung ihrer Erwerbsthätigkeit gewährt.

Ueber die Taubstummen- und Blinden-Anstalten übt die Schulaufsicht nach dem Allerh. Erlaß vom 27. Juli 1885 das Provinzial-Schul-Kollegium (GS. S. 350).

Idiotische Kinder sind auf Kosten des Provinzialverbandes im Wilhelmstift zu Potsdam, in der Idioten-Anstalt zu Schreiberhau, sowie in d. Scurla'schen Anstalt zu Kl. Drenzig bei Guben untergebracht.

9. Landarmen-, Korrigenden- und Irrenwesen.

[Vergl. Reglement für die Landarmen- und Korrigenden-Anstalten des Provinzialverbandes von Brandenburg vom 9. März/28. Mai 1883, s. Extra-Beilage z. Potsdamer ABl. Nr. 29 und Frankfurter Nr. 29.]

a. Landarmen- und Korrigenden-Anstalt in Strausberg

[für 520 männl. Korrigenden, darunter 30 Personen in der Abtheilung für jugendliche. Gemeinschaftl. Haft mit einigen Isolirzellen].

Direktor: Salchert ✠ 4.
Betriebs-Insp. u. Rendant: Ziechert
Arzt: Dr. Guericke, San. Rath, Kr. Wundarzt, s. Reg. Bez. Potsdam, Kr. Wundärzte
Geistlicher: Schwarz | Schul-Insp.: Gädicke ✠ 4.

b. Landarmen- und Korrigenden-Anstalt in Prenzlau

[für 290 männl. und weibl. Korrigenden. Gemeinschaftl. Haft mit einigen Isolirzellen].

Direktor: Brandt ✠ 4. | Rendant: Rakobrandt
Arzt: Dr. Lindow, Geh. San. Rath, Kr. Physikus, s. Reg. Bez. Potsdam, Kr. Physiker

c. Landarmen- und Korrigenden-Anstalt in Landsberg a. W.

[für 230 männliche u. weibliche Korrigenden u. 60 Pfleglinge].

Ob. Insp.: Selkmann ✠ 2. | Arzt: Dr. Max Gericke
Betriebs-Insp. u. Rendant: Freydanck (auftrw.)

d. Landarmen- u. Korrigenden-Anstalt in Lübben

[für 150 männliche und weibliche Korrigenden u. 60 Pfleglinge].

Ob. Insp.: (fehlt z. Zt.) | Arzt: Dr. Beyer, San. Rath, Kr. Physik.
Rendant: Ewald ✠ 2. ○ HSEH5b m.Schw.

e. Landarmen- und Siechen-Anstalt in Wittstock

[für 180 männliche und weibliche Hospitaliten und 260 geisteskranke Pfleglinge].

Ob. Insp.: Meißner ✠ 4. | Arzt: Dr. Reuter

f. Provinzial-Schul- und Erziehungs-Anstalt in Strausberg

[für 300 Kinder — 210 Knaben u. 90 Mädchen — (vergl. Regl. vom 16. März/22. Juni 1886. Potsd. ABl. Extr. Beil. zu Nr. 32. Frankf. ABl. Extr. Beil. zu Nr. 30].

Direktor: Salchert
Schul-Inspektor: Gädicke
Arzt: Dr. Guericke, San. Rath, Kr. Wundarzt, s. vorher

} s. a. Landarmen- rc. Anstalt in Strausberg

g. Land-Irren-Anstalt in Eberswalde

[mit Zweig-Anstalt zu Wittstock (s. vorh.) für 800 männliche und weibliche geisteskranke Personen, vergl. Reglem. f. die Land-Irren-Anstalten des Provinzialverbandes von Brandenburg vom 31. März/16. Juni 1879 (Potsd. ABl. Extr. Beil. zu Nr. 29., Frankf. ABl. Extr. Beil. zu Nr. 28).]

Direktor u. Chef-Arzt: Dr. Zinn, Geh. S. R. ✠ 4.
Ober-Arzt: Dr. Ulrich, Geh. San. R.
Zweiter Arzt: Dr. Cramer
Dritter Arzt: Dr. Becker
Rendant: Beelitz
Verwalt. Insp.: Paulisch

b. Land-Irren-Anstalt in Sorau

[für 560 männliche und weibliche geisteskranke Personen; vergl. Reglement vorher].

Direktor u. Chef-Arzt: Dr. Schmidt
Ober-Arzt: Dr. Hebold
Verwalt. Ob. Insp.: Marthen ✠ 4.
Rendant: Schäfer

i. Land-Irren-Anstalt in Landsberg a. W.

[für 600 männliche und weibliche geisteskranke Personen, vgl. Regl. vorher].

Direktor und Chef-Arzt: Dr. Sock
Oberarzt: Dr. Kurr
Betriebs-Inspektor: John
Rendant: Körfgen

k. Zwangs-Erziehung verwahrloster Kinder

vergl. Gesetz vom 13. März 1878 u. Reglement vom 12. März 1879. Die zur Zwangs-Erziehung überwiesenen Kinder sind theils in Familien, theils in den Anstalten zu Strausberg, am Urban und im grünen Hause in Berlin, sowie in den Rettungshäusern in der Provinz untergebracht.

10. Niedere landwirthschaftliche Lehr-Anstalten.

	Direktoren.
Acker- und Obstbauschule zu Wittstock:	Schneider, Gymn. Lehrer a. D., Vorsitzender des landwschftl. Vereins zu Wittstock ✠ 4.
Ackerbauschule zu Oranienburg:	Schönfeld
» zu Schöllnitz:	Paschke, Oekon. Rath, Rittergutsbes.
» » Dahme:	Dr. Troyßen
Ackerbauwinterschule zu Königsberg N. M.:	(fehlt z. Zt.)
Molkereischule i. Prenzlau:	du Roi
Wein- und Obstbauschule in Krossen a. O.:	Häckel

Jeder Anstalt steht ein Kuratorium vor.

11. Die Städte-Feuer-Sozietät d. Prov. Brandenburg i. Berlin.

(W. Matthäikirchstr. Nr. 20/21.)

[Vergl. rev. Regl. für die Städte-Feuer-Sozietät der Provinz Brandenburg vom 6. März/23. April 1885. Extra-Beilage zum 22. Stück des Potsd. u. 21. Stück des Frankfurter ABl. u. Erster Nachtrag dazu vom 11. März/12. April 1887 Beilage zum Potsdamer ABl. Nr. 22 und Frankfurter Nr. 21. Zweiter Nachtrag dazu vom 13. März/21. Mai 1890, Potsdamer u. Frankfurter ABl. Nr. 24.]

Mitglieder des Direktorial-Raths.

Frhr. v. Patow, Geh. Reg. Rath, Vorth. des Kr. Kalau, s. Reg.Bez. Frankfurt, Vorths. Aemter
Reuscher, Oberbürgermstr. in Brandenburg a. H., s. Reg. Bez. Potsdam, Bürgermeister
Nöbel, Beigeordneter in Eberswalde
Dr. Lazarus, Just. Rath, Rechts-Anw. u. Notar beim Landger. II Berlin, s. daselbst
Strauch, Bürgermeister in Guben

(für jedes Mitglied ist zugleich ein Stellvertreter gewählt)

Direktor: Gardemin
Syndikus u. Stellvertr. des Direktors: Gerhardt, Landes-Syndikus, s. Obere Beamte
Baubeamter der Sozietät: Wegner, Lds. Bau-Insp.
Bureau-Vorsteher: Authenberg, Lds. Direktions-Sekretär

12. Brand. Feuerwehr-Unfall-Kasse.

[Errichtet vom Prov. Verbande zu dem Zwecke, im Dienst verunglückten Mitgliedern von Feuerwehren und deren Hinterbliebenen in der Prov. Brandenburg nach Maßgabe des erlassenen Status Entschädigung zu gewähren. (Vergl. Statut vom 25. März 1890. Beilage zum 39. Stück des Potsdamer und Frankfurter ABl.)]

Direktor: Gardemin

13. Die General-Direktion der Neumärkischen Land-Feuer-Sozietät zu Arnswalde.

[Vergl. revidirtes Reglement f. d. Land-Feuer-Sozietät der Neumark vom 10. März/29. April 1884. Extr. Beil. zum Köslíner ABl. Nr. 21 u. Frankfurter Nr. 22. Dazu Erster Nachtrag vom 11. März/17. April 1887 Frankfurter ABl. S. 130 u. Köslíner ABl. S. 121.]

General-Direktor: (fehlt z. Zt.)

Mitglieder des Direktorial-Raths.

Se. Exc. v. Levetzow, Wirkl. Geh. Rath, Lds. Direkt. der Prov. Brandenburg zu Berlin, s. vorher
Dr. v. Weiß auf Rostin, Vorth. des Kr. Soldin
Treichel, Oekon. Rath und Rittergutsbesitzer zu Stennewitz, Kr. Landsberg
Molle, Rittergutsbes. auf Haenchen, Kr. Kottbus ✠ 4. LDI.

(für jedes Mitglied ist zugleich ein Stellvertreter gewählt)

Syndikus: Gerhardt, Lds. Syndikus, s. Obere Beamte
Land-Feuer-Soziet. Insp.: Luck in Arnswalde

Kreise.	Direktoren.
Arnswalde:	v. der Marwitz, Rittergutsbesitzer auf Kölpin ✠ 4.
Dramburg:	Bredow, bgl. auf Golzengut
Königsberg N. M.:	Krahmer, Rittergutsbesitzer auf Belgen
Züllichau-Schwiebus:	Bernhardi, Rittergutsbes. auf Krummendorf

(In den Kreisen Friedeberg N. M., Kottbus, Krossen, Landsberg, Schivelbein, Soldin, sowie Ost- und West-Sternberg fungiren die Landräthe als Kreis-Direktoren.)

14. Die Verwaltung der Brandenburgischen landwirthschaftlichen Berufsgenossenschaft in Berlin.

(W. Matthäikirchstr. Nr. 19.)

[Vergl. Statut für die Brandenb. landwirthschaftliche Berufsgenossenschaft vom 13./31. Dezember 1887, St. Anz. 1888 Nr. 86, Beilage 4.]

Vorsteher: v. Knobelsdorff-Brenkenhoff, Obr. Lt. z. D. ✠ 4. ✠ 2. ✠ BMV3a LSVM m. Schw. SA3a GSF3a WK3a m. Schw. a. R.
Bureau-Vorsteher: Korinth, Sekretär

15. Die Gewerbekammer der Provinz Brandenburg in Berlin.

Vorsitzender: Uhden, Amtsrath zu Sorge, Kreis Krossen, s. Reg. Bez. Frankfurt, Domänen-Verw.
Bureaubeamter: Rättig, Sekretär, s. v.

16. Invaliditäts- und Altersversicherungsanstalt für die Provinz Brandenburg zu Berlin.

Geschäftslokal: W. Matthäikirchstr. Nr. 19.

[Vergl. Reichsgesetz, betr. die Invaliditäts- und Altersversicherung vom 22. Juni 1889. — RGBl. S. 97 ff. — und Statut für die Versicherungsanstalt vom 28. November/2. Dezember 1890.]

Staatskommissar: Dr. v. Sybel, Reg. Rath, s. Minist. Bau-Kommiss.

Vorstand.

Vorsitzender: Se. Exc. v. Levetzow auf Gossow, Wirkl. Geh. Rath, Lds. Direkt. d. Prov. Brandenburg
Stellvertreter: Gerhardt, Landes-Syndikus der Prov. Brandenburg

Beisitzer.

Meier, Landesrath der Prov. Brandenburg
Siefart, Landes-Assessor

Vertreter der Arbeitgeber.

Frhr. v. Manteuffel, Landrath zc. zu Krossen

Vertreter der Versicherten.

Gaudlitz, Werkführer zu Rixdorf

Hülfsarbeiter: Gebhardt, Assessor

Der Ausschuß der Versicherungsanstalt besteht aus 30 Mitgliedern und zwar 15 Vertretern der Arbeitgeber und 15 Vertretern der Versicherten.

Vorsitzender: (fehlt z. Zt.)
Stellvertreter: (fehlt z. Zt.)

Vom Landes-Direktorium ist das Inventar der Bau- und Kunstdenkmäler der Provinz Brandenburg mit Abbildungen, bearbeitet vom Prof. K. Bergau 1885 herausgegeben (Mtl. f. KD. 1886 S. 443) u. im Jahre 1886 ein Anhang dazu, ein archäologisches Wörterbuch enthaltend, erschienen

IX. Kommunalständ. Verband der Kurmark.

(Geschäftslokal: Berlin W. Matthäikirchstr. Nr. 20/21.)

Königl. Kommissarius: Se. Exc. Dr. v. Achenbach, Staats-Minister u. Ob. Präsid. zc., s. daselbst
Vorsitzender des Kommunal-Landtages: v. Winterfeldt, Geh. Reg.Rath, Landrath, Mitgl. d. HH., s. Reg. Bez. Potsdam, Landraths-Aemter
Stellvertreter: v. Bredow, Rittergutsbesitzer auf Buchow-Karpzow ✠ 4.

Ressort.

1. Die General-Direktion der ständischen Land-Feuer-Sozietät für die Kurmark u. die Niederlausitz in Berlin.

(Geschäftslokal: W. Matthäikirchstr. Nr. 20/21.)

[Vergl. rev. Reglement der Land-Feuer-Sozietät für die Kurmark Brandenburg (mit Ausschluß der Altmark) und für das Markgrafthum Niederlausitz und die Distrikte Jüterbog u. Belzig vom 15. Januar 1855 (GS. S. 73 ff.). Nachträge dazu vom 18. Juli 1856 (GS. S. 722), 13. Februar 1865 (GS. S. 94), 24. Mai 1869 (GS. S. 774 ff.), 6. Juli 1870 (GS. S. 438 ff), 20. März 1874 (Potsd. ABl. S. 135), 5. März 1875 (Potsd. ABl. S. 111), 10. April 1876 (Potsd. ABl. S. 164, Frankfurter S. 121), 9. April 1877 (Potsd. ABl. S. 153, Frankfurter S. 132), v. 6. Mai 1878 (Potsd. ABl. S. 168, Frankfurter S. 149), 20. Juni 1879 (Potsd. ABl. S. 320/21, Frankf. S. 352), 21. Juli 1879 (Potsd. ABl. S. 353/54, Frankf. S. 393) v. 19. März 1880 (Potsd. ABl. S. 147, Frankf. S. 113), 5. April 1882 (Potsd. ABl. S. 161, Frankf. S. 111) vom 23. April 1883 (Potsd. ABl. S. 177, Frankfurter S. 147) vom 25. März 1885 (Potsd. ABl. S. 175/176, Frankf. S. 120), vom 18. April 1887 (Potsd. ABl. S. 195 u. Frankf. S. 149) vom 18. März 1889 (Potsd. ABl. S. 157, Frankf. S. 109/110), vom 26. Juli 1889 (Extra-Beilage zu Stück 40 des Potsdamer und 40 des Frankfurter ABl.), vom 4. Mai 1891 (Potsdamer ABl. S. 191/192, Frankfurter S. 124/125), vom 20. März 1890 (Potsdamer ABl. S. 145, Frankf. S. 99) und vom 4. Mai 1891 (Potsdamer ABl. S. 191, Frankf. S. 124).]

Gen. Direktor: Frhr. v. Manteuffel, Landrath des Kreises Luckau zc., s. Reg. Bez. Frankfurt, Lds.-Aemter
Betr. Direktor u. Gen. Rendant: Rakebrandt

Kreise.	Spezial-Direktoren.
Luckau:	(fehlt z. Zt.)
Teltow:	Wrede, Rittergutsbes. auf Schönfeld
Lebus:	Gf. Finck v. Finckenstein (Günther), Rittergutsbes. auf Reitwein, Deichhauptm. der Oberbrucher Niederung ✠ 4

(In den Kreisen Ober-Barnim, Nieder-Barnim, Kalau, Prenzlau, West-Prignitz, Westhavelland, Osthavelland, Lübben, Angermünde, Templin, Zauch-Belzig, Ruppin, Jüterbog-Luckenwalde, Guben, Spremberg, Sorau, Ost-Prignitz und Beeskow-Storkow fungiren die Landräthe als Kreis-Direktoren.)

2. Die Direktion der kurmärkischen Hülfskasse in Berlin.

(Geschäftslokal: W. Matthäikirchstr. Nr. 20/21.)

[Statut der Hülfskasse vom 4. Oktober 1852. Abänderung desselben vom 31. März 1875 (Potsd. ABl. S. 141).]

Vorsitzender: v. Thümen, Rittergutsbesitzer auf Stangenhagen
Mitglieder: Ehrenberg, Stadt-Rath in Frankfurt a. O. ✠ 4. Schultze, Lehnschulze u. Amtsvorsteher in Götz
Beigeordneter Staats-Beamter: v. Brandenstein, Ob. Präsid. Rath, s. Ob. Präsid.
Rendant: Rakebrandt, s. ständ. Land-Feuer-Sozietät für die Kurmark u. die Niederlausitz

3. Die vereinigte Kasse des kurmärkischen Kommunal-Landtags- und Kriegsschulden-Steuer-Ueberschuß-Fonds.

(Geschäftslokal: W. Matthäikirchstr. Nr. 20/21.)

Kurator: Scharnweber, Geh. Reg. Rath, Landrath a. D. in Berlin (Hornstr. 7), s. Prov. Ausschuß.
Rendant: Spangenberg | Kontroleur: Helm

X. Landes-Deputation des Markgrafthums Nieder-Lausitz in Lübben.

a. Mitglieder

(für die Zeit von 1893/95).

Gf. v. Brühl, Standesherr auf Forst u. Pförten erbl. Mitgl. d. HH. zc., s. daselbst, Vorsitzender

Frhr. v. Manteuffel auf Krossen b. Drahnsdorf, Landrath d. Kr. Luckau ꝛc., s. Reg. Bez. Frankfurt, Lorths. Aemter, Stellvertreter des Vorsitzenden
Gf. zu Lynar, Standesherr auf Lübbenau, erbl. Mitglied des HH., s. daselbst
Sack, Land-Syndikus in Lübben, Rittergutsbes. auf Kemmen, Mitglied des Prov. Synod. Vorstandes für die Provinz Brandenburg und den Stadtkreis Berlin, sowie stellvertr. Mitgl. des Bez. Ausch. f. d. Reg. Bez. Frankfurt a. O. 4.
Dr. Gf. v. Witzleben, Rittergutsbes. auf Alt-Döbern
Gf. v. Brühl, Rittergutsbes. auf Oegeln
Koberstein, Bürgermeister in Lübben 4.
Schlesier, Bürgermeister in Luckau 4.
Lehmann, Amtsvorsteher in Laubnitz 4.

b. Beamte.

Land-Syndikus: Sack, s. vorher
Landes-Bestallter: Schneider
Landes-Ob. Steuer-Kassirer u. Rendant: Meyer

Davon ressortirt:

1. Das Hebammen-Lehr-Institut in Lübben.

(Die Verwaltung wird von der Landes-Deputation geführt.)

Direktor u. Lehrer: Dr. Böhr, Sanit. Rath 2w.

2. Die Hülfskasse für den kommunalständischen Verband der Nieder-Lausitz in Lübben.

Die Direktions-Geschäfte werden von der Landes-Deputation des Markgrafthums Nieder-Lausitz geführt, welcher noch hinzutritt als

beigeordn. Staats-Beamter: Niehoff, Amts-Ger.R.

XI. Landschaftliche Kredit-Institute.

1. Die Haupt-Ritterschafts-Direktion der Kur- und Neumark zu Berlin.

(W. Wilhelmplatz Nr. 6.)

[Reglem. des Kur- und Neumärkischen Kredit-Instituts, konfirmirt durch Allerh. Erl. v. 15. Juni 1777, nebst Allerh. genehmigten Nachträgen vom 17. April 1784, 15. März 1858 (GS. S. 73) [Regulativ], 12. Mai 1877 (GS. S. 214 Nr. 3), 26. November 1883 (GS. S. 104 Nr. 1), 7. Juli 1886 (GS. S. 300), 20. Februar 1888 (GS. S. 74), 17. Dezember 1888 (GS. für 1889 S. 28), 19. Februar 1890 (GS. für 1890 S. 98), 21. Februar 1891 (GS. für 1891 S. 70) und 21. Januar 1892 (GS. für 1892 S. 34 und 105).]

Königlicher Kommissarius.

Se. Exc. Dr. v. Achenbach, Staats-Minister, Ober-Präsident, s. daselbst

Haupt-Ritterschafts-Direktoren.

Se. Exc. v. Klützow, Wirkl. Geh. Rath, Dom-Dechant ꝛc. auf Dedelow, Vorsitzender 2.m.St. 2.m.St. 3. SEK1
v. Risselmann, Kammerherr, Landrath des Kr. Angermünde ꝛc. auf Krussow, s. Reg. Bez. Potsdam, Lorths. Aemter
v. Kröcher auf Vinzelberg 4. 2. RSt3 m.Schw.
Erster Syndikus: Petsch, Kammergerichts-Rath, s. Kammergericht
Zweiter Syndikus: Dr. Daude, Geh. Reg. Rath, Univ. Richter, s. Univ.
Bureau: Walter, Haupt-Ritterschafts-Sekretär, Bureau-Vorsteh. und Hausverwalter
Haupt-Kasse: Fermum, Rendant 2. / Rakobrandt, Kontroleur

Der Haupt-Ritterschafts-Direktion ist affiliirt:

Die Kur- und Neumärkische ritterschaftliche Darlehns-Kasse zu Berlin.

(W. Wilhelmplatz Nr. 6.)

[Vergl. Statut derselben, genehmigt durch Allerh. Erl. vom 8. Januar 1873, publizirt durch die Amtsblätter für 1873 der Kgl. Regierungen zu Potsdam (Nr. 7), Frankfurt a. O. (Nr. 6), Magdeburg (Nr. 7), Stettin (Nr. 7), Köslin (Nr. 7), Marienwerder (Nr. 7), Liegnitz (Nr. 6), vergl. auch GS. S. 47 und Nachträge zu dem Statut, genehm. durch Allerh. Erl. vom 12. Mai 1877 (GS. S. 214 Nr. 31) — eingetragen im Handelsregister.

Nach dem Statut ist die mit allen Befugnissen eines Bank-Instituts versehene Darlehns-Kasse mit dem Kur- und Neumärkischen ritterschaftlichen Kredit-Institute, fundirt durch dessen Mittel und unter Garantie desselben, zur Unterstützung der Operationen dieses Instituts, sowie zur Förderung und Erleichterung des ländlichen Kredits und der Pfandbriefs-Amortisation, verbunden. Das Kur- und Neumärkische ritterschaftliche Kredit-Institut ist Inhaberin der Firma »Kur- und Neumärkische ritterschaftliche Darlehns-Kasse«. Die Darlehns-Kasse, welche ihre bankmäßigen Geschäfte nach den Grundsätzen der Reichs-Bank führt, wird von den reglementsmäßigen Behörden des Kur- und Neumärkischen ritterschaftlichen Kredit-Instituts und dessen Beamten mit verwaltet, jedoch werden die Geschäfte derselben abgesondert von denen des Pfandbrief-Instituts, unter Leitung und Aufsicht der Haupt-Ritterschafts-Direktion, von einem Vorsteher geführt. Die Geschäftsführung überwacht speziell der Engere Ausschuß und die Gen. Versammlung des Kur- und Neumärkischen ritterschaftlichen Kredit-Instituts.]

Vorsteher: Heintze | Stellvertreter: Prömmel

Von der Haupt-Ritterschafts-Direktion ressortiren:

a. Die Prignitzsche Ritterschafts-Direktion in Perleberg

(dem Geschäftskreise derselben ist auch die Altmark überwiesen).

Direktor: von Saldern auf Plattenburg 2. I.D2. MMV2

Räthe.

v. Wartenberg auf Luggendorf
v. Goßler auf Zichtau 4. AAB3a m.Schw.
Syndikus: Aye, Rechtsanwalt und Notar
Rendant: Born, Bureau-Vorsteher

b. Die Mittelmärkische Ritterschafts-Direktion in Berlin.

(W. Mohrenstr. Nr. 66.)

Direktor: v. Knoblauch auf Pessin, Kr. Dep. 3.

Räthe.

v. Bredow auf Dyrotz, Mitgl. d. Bez. Ausch. f. d. Reg. Bez. Potsdam 4.
(f. d. Kr. Ruppin und Ost- u. West-Havelland)
Alex. v. Pfuel auf Jahnsfelde 3. 2w. OV2b
(f. d. Kr. Ober- u. Nieder-Barnim u. Lebus)
Keller auf Klein-Ziethen
(f. die Kreise Beeskow-Storkow, Teltow, Zauch-Belzig mit Ziesar und Luckenwalde)

Syndikus: Hellwig, Wirkl. Geh. Leg. Rath und Minist. Direktor, s. Minist. der auswärt. Angel.
Stellvertreter: Hellwig, Amts-Ger. Rath
[Die Kassengeschäfte werden von den Beamten der Haupt-Kasse (s. vorh.) wahrgenommen.]
Bureau: Habenicht, Vorsteher und Registrator

e. Die Uckermärkische Ritterschafts-Direktion in Prenzlau.

Direktor: v. Arnim, Kammhr., Rittergutsbes. auf Züsedom, s. Kammerherren (1885)

Räthe.

v. Stülpnagel, Rittergutsbes. auf Grünberg 4 2. BMV3b WF3a
v. Buch, Kammerherr u. Schloßhauptmann, Rittergutsbesitzer auf Stolpe a. O., s. Hofchargen
Syndikus: Alisch, Lb.Ger.Rath, s.Lb.Ger.Prenzlau
Rendant: Bütow

f. Die Neumärkische Ritterschafts-Direktion in Frankfurt a. O.

Direktor: Frhr. v. Blomberg auf Liebthal 4.

Räthe.

v. Cranach auf Kraatzen (für das Dep. Soldin)
v. Tresckow auf Schmarsendorf 3. 2. (für das Königsberger Departement)
v. Knobelsdorff-Brenkenhoff auf Pehlitz (für das Departement Landsberg-Friedeberg)
v. Schuckmann auf Rohrbeck (für das Arnswalder Departement)
Pappritz auf Radach (für das Departement Sternberg)
Fournier auf Baubach (für das Departement Krossen)
v. Zimmermann auf Langmeil (f. d. Dep. Züllichau)
v. Winterfeld auf Krieschow (f. d. Dep. Rottbus)
Guenther auf Wutzig (f. d. Dep. Dramburg-Schivelbein)
Syndikus: Bardt, Land-Ger. Direktor
Rendant u. Bureau-Vorsteher: Pötzsch

2. Das Neue Brandenburgische Kredit-Institut zu Berlin.

[Vergl. Statut desselben, genehmigt durch Allerh. Erlaß vom 30. August 1869 (GS. S. 1034—1053), Nachtrag dazu, genehmigt durch Allerh. Erlaß vom 27. Mai 1878 (GS. S. 284 Ziffer 6). 2. Nachtrag vom 28. Juli 1882 (Extr. Beilage zum Potsd. ABl. Nr. 36, Frankf. Nr. 38, Stettiner Nr. 38, Köslíner Nr. 35, Magdeb. Nr. 36, Liegnitzer Nr. 37 und Marienwerd. Nr. 35) u. Nachtrag vom 20. Febr. 1888 (ABl. d. Reg. zu Potsdam S. 113, zu Frankfurt S. 81, zu Magdeburg S. 77, zu Stettin S. 74, zu Köslin S. 79, zu Liegnitz S. 81 und zu Marienwerder S. 78) und 3. Nachtrag vom 19. Februar 1890 (GS. S. 98).]

Die Vertretung des Kredit-Instituts nach Außen, sowie dessen Verwaltung ist der Kur- und Neumärkischen Haupt-Ritterschafts-Direktion unter Mitwirkung der Provinzial-Ritterschafts-Direktionen übertragen.

Direktoren: die Haupt-Ritterschaft. Direktoren, s. vorh.

3. Das Kredit-Institut für die Königl. Preuß. Ober- und Nieder-Lausitz

s. Prov. Schlesien, Kredit-Institute.

B. Kgl. Konsistorium der Prov. Brandenburg und des Stadtkreises Berlin zu Berlin.

(S. W. Schützenstr. Nr. 26.)

[Ueber die erweiterten Befugnisse der Königlichen Konsistorien in Betreff der Verwaltung der Angelegenheiten der evang. Landeskirche in den älteren Provinzen der Monarchie, s. die Anmerk. bei dem Konsist. in Königsberg S. 222].

Präsidium.

Konsistorial-Präsident: Schmidt 2. LD2.

General-Superintendenten:

f. d. Stadt Berlin: (fehlt z. Zt.)
f. d. Kurmark: D. Dryander, Konsist. Rath, Pfarrer an der Dreifaltigkeits-Kirche 4. 3. LSEK2
f. d. Neumark u. d. Nieder-Lausitz: D. Braun, Ob. Konsist. Rath u. Mitgl. des Evang. Ob. Kirchenraths, Pfarrer an St. Matthäus zu Berlin 2.
Stellvertreter des Letzteren f. d. Nieder-Lausitz: Schultz, Vize-Gen. Superintendent zu Lübben 4.

Mitglieder.

D. Kleinert, Ob. Konsist. Rath u. Prof., z. Z. beim Ev. Ob. Kirchenrath beschäftigt, s. Univ.
Meyerhoff, Ob. Konsist. Rath, Justitiar (mit der Unterstützung bezw. Vertretung des Präsidenten beauftragt) 4.
Berner, Konsist. Rath, Pfarrer a. d. St. Andreas-Kirche 4.
Todt, Konsist. Rath, Justitiar 4.
Arnold, Konsist. Rath, Justitiar, nebenamtlich Syndikus bei der Technischen Hochschule 4.
D. Frommel, Militär-Oberpfarrer, Hofprediger 3. 3. 2w. GBZL3a WK2b WF3b
Schuster, Konsist. Rath, nebenamtl. Justitiar und Verw. Rath b. Prov. Schul-Kollegium.
D. Deutsch, Konsist. Rath und Prof., s. Univ.
Schrader, Konsist. Rath, Pfarrer in Dt. Wilmersdorf 3. HSEH3a
Viereggе, Konsist. Rath, Hof- und Domprediger
Paul, Konsist. Assessor, Justitiar
Goßner, Konsist. Assessor
Krueger, Konsist. Assessor

Hülfsarbeiter.

Doyé, Prediger, Konsist. Assessor
Sekretariat: Paucke, Rechn. Rath

Ressort des Konsistoriums.

1. Der Vorstand der Provinzial-Synode für die Provinz Brandenburg und den Stadtkreis Berlin für 1887/90.

[Vergl. § 68 der Kirchengemeinde- und Synodal-Ordnung vom 10. Septbr. 1873 (GS. S. 441).]

Präses: Se. Exc. v. Levetzow, Wirkl. Geh. Rath, Landesdirektor d. Prov. Brandenburg zu Berlin, s. Provinzial-Verband

Mitglieder.	Stellvertreter.
Stoecker, Hof- u. Domprediger a. D. zu Berlin, Mitgl. d. AH., s. daselbst	Engels, Superintendent a. D. zu Schöneberg bei Berlin ✠4.
das 2. geistliche Mitglied: (fehlt z. Zt.)	Röhricht, Superintend., Ob. Pfr. zu Züllichau, s. Superintend.
D. Rogge, Hofprediger zu Potsdam ✠3. ✠3. ✠2w.	Lange, Superintendent in Teltow
D. Dr. Wiese, Wirkl. Geh. Ob. Reg. Rath a. D. zu Potsdam ✠2.m.St. ✠2. AAB2a SA2b SEK1	Meyenthin, Kommerz. Rath u. Fabrikbes. zu Brandenburg a. H.
Sack, Rittergutsbesitzer auf Kemmen, Mitgl. d. AH. u. Syndikus d. Landes-Deput. des Markgrafenthums Nied. Lausitz in Lübben, s. daselbst	Frhr. v. Manteuffel, Lbrth. auf Krossen, Kr. Luckau, Erster Vize-Präsident d. HH., s. Reg. Bez. Frankfurt, Landraths-Aemter
Hahn, Ob. Verw. Ger. R. zu Berlin, s. Ob. Verw. Ger.	Lucanus, Ob. Reg. Rath zu Potsdam, s. Reg. das.

2. Die Prüfungs-Kommission für die Kandidaten des evangel. Pfarramts in Berlin.

Mitglieder.

D. Braun, Gen. Superintend. ꝛc., s. vorher	Berner, Konsist. Rath u. Prof., Pfarrer, s. vorher
D. Dryander, Gen. Superintend. ꝛc., s. vorher	D. Deutsch, Konsist. Rath u. Prof., s. Univ.
D. Frhr. v. der Goltz, Wirkl. Ob. Konsist. Rath u. Prof., s. Evang. Ob. Kirchenrath	Schrader, Konsist. Rath, Pfarrer, s. vorher
D. Dr. Weiß, Ob. Konsist. Rath u. Prof., s. Univ.	Vieregge, Konsist. R., Hof- und Dompred., s. vorh.
D. Kleinert, Ob. Konsist. Rath u. Prof., s. Univ.	D. Dr. v. Hase, Konsist. Rath u. Garnisonpfarrer in Potsdam ✠4. ✠3 ✠2w.

Außerdem die für 1891/93 von der Provinzial-Synode abgeordneten Mitglieder:

Petrenz, Superintendent u. Ob. Pfr. in Templin, s. Superintendenten	Heiber, Reg. und Schul-Rath, sowie Prediger in Frankfurt a. O., s. Reg. Räthe daselbst
	Nitzsch, Superint. u. Ob. Pfr. zu Strasburg U. M.

3. Superintendenten.

(Sp. = Superintendent; Sp. Vw. = Superintendentur-Verweser; Pfr. = Pfarrer)

Kirchen-Kreise.	Superintendenten.
Angermünde:	Haehnelt, Ob. Pfr.
Arnswalde:	Hanspach, Ob. Pfr.
Baruth:	Dr. Dieben, Ob. Pfr.
Beelitz:	Miething, Ob. Pfr.
Beeskow:	Müller, Ob. Pfr.
Belzig:	Meyer, Ob. Pfr.
Berlin, Land	
Berlin I.:	Hofemann i. Biesdorf b. Berlin ✠4w. ✠2w.
» II.:	(fehlt z. Zt.)
Cölln I.:	Lange in Teltow
» II.:	Vorberg in Schöneberg bei Berlin ✠4. ✠2w.
Bernau:	Thiemann, Ob. Pfr. in Biesenthal
Brandenburg Altstadt:	Spieß, Pfr. an St. Johannis
» Neustadt:	Spieß, Pfr. an St. Johannis (auftrw.)
» Dom:	Golling, Ob. Dom-Pred.
Dahme:	Scheele, Ob. Pfr.
Dobrilugk:	Stockmann, Ob. Pfr. in Finsterwalde
Eberswalde:	Bartusch in Niederfinow bei Hohenfinow
Fehrbellin:	Zitzlaff, Ober-Pfarrer
Forst:	Stange in Eulo

Kirchen-Kreise.	Superintendenten.
Frankfurt	
I. Superint.:	Röhricht, zweiter Prediger an der St. Marien-Kirche
II. Superint.:	Feldhahn, Ob. Pfr. in Seelow
Friedeberg N. M.:	Hennig, Ob. Pfr.
Fürstenwalde:	Beyer in Buchholz
Gramzow:	Walter
Guben:	Rothe i. Gr. Breesen ✠4.
Havelberg-Wilsnack:	Sior, Ob. Pfr. in Dom Havelberg
Jüterbog:	Pfitzner in Bochow b. Jüterbog ✠4.
Kalau:	Lützen, Ob. Pfr.
Königsberg N. M.	
I. Superint.:	Braune, Ob. Pfr.
II. » :	Tillich, Ob. Pfr. in Schönfließ
Königs-Wusterhausen:	Schumann
Kottbus:	Büchsel, Ob. Pfr.
Krossen I.:	Fraedrich, Ob. Pfr. a. d. Stadt-Pfarrkirche
» II.:	Fliegenschmidt, in Bobersberg
Küstrin:	Pfeiffer, Ob. Pfr. ✠4.
Kyritz:	Niemann, Ob. Pfr.
Landsberg a. W.:	Dr. Rolfe, Ob. Pfr.

Kirchen-Kreise.	Superintendenten.
Lenzen:	Nesker, Pfr. in Möblich bei Lenzen, Sp. Vw.
Lindow-Gransee:	Breithaupt, Ob. Pfr. zu Gransee
Lübben:	Schultz, Ob. Pfr., Vize-Gen. Sp. f. d. Niederlausitz, s. vorh.
Luckau:	Fricke, Pfr. zu Drahnsdorf
Luckenwalde:	Zander, Ob. Pfr. ✠ 4.
Müncheberg:	Lic. Sauer, Ob. Pfr.
Nauen:	Dr. Stürzebein, Ob. Pfr.
Neu-Ruppin:	Schmidt, Ob. Pfr.
Perleberg:	Riegel, Archidiakonus
Potsdam I.:	Petzholtz, Pfr. an St. Nikolai zu Potsdam ✠ 4.
» II.:	Reifenrath in Bornim
Prenzlau I.:	Diesener, Ob. Pfr.
» II.:	Bohnstedt, Ob. Pfr. in Brüssow
Pritzwalk:	Klügel, Ob. Pfr.
Putlitz:	Crusius in Klexke
Rathenow:	Glokke, Ob. Pfr. ✠ 4.
Schwedt:	Niedergesässe, Ob. Pfr. ✠ 4.
Soldin:	Gloatz, Ob. Pfr.
Sonnenburg:	Klingebeil, Ob. Pfr. ✠ 4.
Sonnewalde:	Hengstenberg, Ob. Pfr.
Sorau:	Petri, Ob. Pfr. ✠ 2w.
Spandau:	Hensel, Pfr. an St. Johannis
Spremberg:	Tietze, Ob. Pfr.
Sternberg I.:	Petri, Ob. Pfr. zu Drossen
» II.:	Reichert, Ob. Pfr. in Repper.
Storkow:	v. Hoff, Ob. Pfr.
Strasburg:	Nitzsch, Ob. Pfr. ✠ 4.
Strausberg:	Baethge, Pfr. in Werder bei Rehfelde, Sp. Vw.
Templin:	Petrenz, Ob. Pfr. ✠ 4.
Treuenbrietzen:	Hohohm, Ob. Pfr.
Wittstock:	Beckmann in Christdorf bei Herzsprung
Wriezen:	Wilke, Ob. Pfr. in Freienwalde a. O.
Wusterhausen a. d. D.:	Büchsel, Ob. Pfr. ✠ 4.
Zehdenick:	Kikebusch, Ob. Pfr.
Zossen:	Sandmann, Diakonus in Mittenwalde
Züllichau:	Röhricht, Ob. Pfr. ✠ 4.

f. d. französ. reform. Gemeinden d. Prov. außerhalb Berlin: Doyé, Pred. in Berlin, geistl. Insp., s. Konsist.

(Die von dem Kgl. Konsist. im Stadtkr. Berlin ressortirenden Kirchen-Kreise u. Superintend. s. Stadtkreis Berlin.)

C. Universität in Berlin,

s. Ressort des Ministeriums der geistl. ꝛc. Angel., Abschn. IX. S. 97 ff.

D. Prüfungs-Kommissionen,

s. Ressort des Ministeriums der geistl. ꝛc. Angel., Abschn. XII. S. 106 ff.

E. Aichungs-Inspektion f. d. Provinz Brandenburg u. d. Stadtkreis Berlin zu Berlin.

(Vergl. Minist. f. Handel u. Gew., Aichungs-Behörden S. 113.)

(S. Luisenufer 6)

Aichungs-Inspektor: Zimmermann ✠

Bureau-Beamte.

Angermann | Schulz | Lecke

Ressort.

1. Das Königliche Aichungs-Amt zu Berlin,

s. den Abschn. Stadtkreis Berlin.

2. Die Gemeinde-Aichungs-Aemter.

Angermünde, Arnswalde, Beeskow, Berlinchen, Bernau, Bernsee, Brandenburg a. H., Charlottenburg, Driesen, Eberswalde, Finsterwalde, Forst i. L., Frankfurt a. O., Friedeberg, Fürstenwalde, Guben, Havelberg, Kalau, Königsberg N.M., Kottbus, Krossen, Küstrin, Landsberg a. W., Lübben, Luckau, Luckenwalde, Neu-Ruppin, Oderberg, Oranienburg, Perleberg, Potsdam, Prenzlau, Rathenow, Rietz, Schwedt, Schwiebus, Soldin, Sorau, Spandau, Spremberg, Wittenberge, Wriezen, Zielenzig, Züllichau.

F. Berg-Behörden,

[Dieselben ressortiren von dem Ober-Bergamt zu Halle a. S.]

s. Prov. Sachsen, Berg-Behörden.

Ressort.

1. Fiskalische Bergwerks-Verwaltung.

Berg-Inspektion zu Kalkberge-Rüdersdorf

Direktor: v. der Decken, Ob. Berg-Rath

Inspektor: Gerhard, Berg-Insp.

2. Berg-Revier-Beamte.

[Zugl. Berg-Aichmeister für ihre Reviere.]

Matthiaß, Berg-Rath zu Frankfurt a. O. ◯ R.

Viedenz, Berg-Rath zu Eberswalde (zugl. f. die Prov. Pommern)

Koch, Ob. Berg-Rath zu Kottbus I.D2.; dessen Hülfsarbeiter: Schürmeister, Berg-Assessor

Pörting, Berg-Rath zu Guben

G. Eisenbahn-Behörden.

I. Eisenbahn-Kommissariat in Berlin.

(SO. (Görlitzer Bahnhof.)

Zum Ressort desselben gehören:

a. folgende im Betriebe befindliche Bahnen:

1. Aachen-Maastrichter E. B. (Aachen-Landesgrenze): 8,51 km; 2. Alt-Damm-Kolberger E. B.: 122,27 km; 3. Altenburg-Zeitzer E. B. (Zeitz-Landesgrenze): 11,75 km; 4. Altona-Kaltenkirchener E. B.: 36,07 km; 5. Braunschweig-Dernenburg-Seesen (Theilstrecken auf Preuß. Staatsgebiete): 20,05 km; 6. Breslau-Warschauer E. B.: 55,34 km; 7. Brölthaler E. B.: 70,25 km; 8. Dahme-Uckroer E. B.: 12,53 km; 9. Dortmund-Grenau-Enscheder E. B.: 95,49 km; 10. Eckernförde-Kappelner Schmalspurbahn: 28,70 km; 11. Eisenberg-Kreßener E. B. (Kreßen-Landesgrenze): 0,25 km; 12. Eisern-Siegener E. B.: 12,20 km; 13 Georgs-Marienhütte E. B. (Hüggelbahn): 7,30 km; 14. Glasow-Berlinchener E. B., s. Nr. 49; 15. Großherz. Oldenburgische Staatsbahn (Theilstrecken auf Preuß. Staatsgebiete): 93,95 km; 16. Halberstadt-Blankenburger E. B. (Theilstrecken auf Preuß. Staatsgebiete): 31,16 km; 17. Hessische Ludwigs E. B. (Theilstrecken auf Preuß. Staatsgebiete): 154,16 km; 18. Holländische E. B., Kleve (ausschl.) Landesgrenze: 12,40 km und Salzbergen-Landesgrenze 22,05 km = 34,45 km; 19. Hoyaer E. B.: 6,91 km; 20. Immelborn-Liebenstein (Preuß. Anth.): 3,84 km; 20a. Jeßa-Brückenau (Theilstrecke auf Preuß. Gebiet): 4,60 km; 21. Kerkerbachbahn: 15,84 km; 22. Kiel-Eckernförde-Flensburger E. B.: 78,78 km; 23. Königl. Sächs. Staatsbahn a. bezügl. Elsterwerda-Riesa: 6,94 km; b. Görlitz-Landesgrenze:

14,46 km = 21,80 km; 21. Königsberg-Kranzer E. B.: 28,30 km; 25. Krefelder E. B.: 60,86 km; 26. Kreis Altenaer Schmalspurbahnen 34,69 km; 27. Kreis E. B. Flensburg-Kappeln: 51,63 km; 28. Kronberger E. B.: 9,62 km; 29. Liebau-Landesgrenze: 2,62 km; 30. Lübeck-Büchen mit Lübeck-Hamburg (Preuß. Strecken): 86,50 km; 31. Marienburg-Mlawkaer E. B.: 149,32 km; 32. Militär E. B. (Berlin-Zossen-Sperenberg): 45,61 km; 33. Mittelsteine-Landesgrenze (Ottendorf): 7,62 km; 34. Mittelwalde-Landesgrenze: 6,12 km; 35. Niederländ. Staats-E. B., Gronau-Glanerbrück und Emmerich-Landesgrenze (Arnheim): 14,58 km; 36. Nordbrabant-Deutsche E. B.: 48,26 km; 37. Neuhaldenslebener E. B.: 31,71 km; 38. Oberhess. E. B., Fulda-Landesgrenze und Gelnhausen-Landesgrenze (Gießen): 28,00 km; 39. Osterwieck-Wasserlebener E. B.: 5,18 km; 40. Ostpreuß. Südbahn mit Fischhausen-Palmnicken: 261,27 km; 41. Paulinenaue-Neu-Ruppiner E. B.: 28,08 km; 42. Peine-Ilseder E. B.: 7,95 km; 43. Pfälzische E. B. (Strecken auf Preuß. Staatsgebiete): 3,95 km; 44. Prignitzer E. B.: 44,93 km; 45. Rhene-Diemelthal E. B.: 10,94 km; 46. Rensdorf-Müngstener E. B. 15,1 km; 47. Schleswig-Angelner E. B.: 21,46 km; 48. Seidenberg-Landesgrenze: 2,11 km; 49. Stargard-Küstriner E. B. (einschl. Glasow-Berlinchener E. B. = 18,01 km): 116,36 km; 50. Strudal-Tangermünder E. B.: 13,15 km; 51. Themar-Schleusingen (Preuß. Staatsgebiet): 8,97 km; 52. Warstein-Lippstadter E. B.: 30,88 km; 53. Wermelskirchen-Burger E. B.: 11,10 km; 54. Wittenberge-Perleberger E. B.: 10,54 km; 55. Ziegenhals-Landesgrenze (Jägerndorf): 11,22 km; 56. Ziegenhals-Landesgrenze (Hannsdorf): 4,75 km; 57. Zschiplau-Finsterwalder E. B.: 20,16 km;

b. nachstehende im Bau begriffene Eisenbahnstrecken:

1. Brölthaler E. B. Oberpleis-Niederpleis = 8,83 km;
2. Blankensee-Woldegk-Strasburg (Teilstrecke auf Preuß. Gebiet) = ca. 4,2 km.

Vorsitzender.

Bensen, Geh. Ober-Reg. Rath (mit dem Range der Räthe II. Klasse) 2. 2w. BL2b BrsL2b DD3 GLE2b LEK2 MWK2b ÖFJ3 OV2b RA3 REK1 SA3a HSEH2a NO2b

Mitglieder.

Koschel, Geh. Bau-Rath 4.
Wichgraf, Reg. Rath LD2.

Bureau-Vorsteher.

Lannes, Eis. Sekretär

II. Eisenbahn-Direktion in Berlin.

(W. Königgrätzerstr. Nr. 132.)

[Vergl. Allerhöchsten Erlaß vom 21. Februar 1880 (GS. S. 49), 23. Februar 1881 (GS. S. 31), 28. August 1882 (GS. S. 25 von 1883) und 9. März 1885 (GS. S. 62).]

Zum Verwaltungsbereiche derselben gehören:

a. Im Betriebe befindliche Bahnstrecken: die Berliner Stadtbahn: 11,26 km nebst den Anschlüssen an die Berliner Ringbahn: Schlesischer Bahnhof-Stralau-Rummelsburg: 2,32 km; Stralau-Rummelsburg-Friedrichsberg: 1,49 km; Stralau-Rummelsburg-Treptow (Anschlußweiche): 0,45 km; Charlottenburg-Halensee: 1,81 km; Charlottenburg Westend 2,96 km; Charlottenburg-Westend-Lehrter Bahn: 4,62 km; Charlottenburg in der Richtung Spandau (früher Ruhleben): 6,33 km; Charlottenburg-Grunewald-Wannsee: 12,76 km; die Berliner Ringbahn: 36,07 km nebst den Anschlüssen: Gesundbrunnen-Lagerhof (gepachtet): 2,00 km; Gesundbrunnen-Nordbahn (Güterbahnhof): 1,27 km; Lve-Städtischer Zentral-Viehhof-Friedrichsberg (gepachtet): 2,11 km; Geleiseschleife bei Rummelsburg: 4,05 km; Vga-Görlitzer Bahn (äußerer Anschluß in der Richtung Treptow-Görlitzer Bahn): 0,55 km; Vgb-Görlitzer Bahn (innerer Anschluß in der Richtung Rixdorf-Görlitzer Bahn): 0,61 km; Vdp-Anhalter Bahnhof: 3,25 km; Vdp-Schöneberg: 1,06 km; Schöneberg-Potsdamer Bahnhof-Ringbahn: 2,27 km; Schöneberg-Wilmersdorf-Friedenau: 2,65 km; Halensee-Grunewald: 2,37 km; Westend-Grunewald: 3,85 km; Berlin-Sagan-Breslau: 327,26 km; die Breslauer Verbindungsbahn: 4,44 km; Liegnitz-Goldberg: 21,35 km; Arnsdorf-Kohlfurt-Gassen: 123,28 km; Kohlfurt-Görlitz: 28,41 km; Kohlfurt-Lauban-Dittersbach-Glatz mit der Verbindung bei Fellhammer: 171,70 km; Dittersbach-Altwasser: 9,00 km; Ruhbank-Liebau: 16,10 km; Hirschberg-Schmiedeberg: 14,88 km; Hirschberg-Petersdorf: 13,27 km; Greiffenberg-Friedeberg: 7,03 km; Greiffenberg-Löwenberg: 22,97 km; Görlitz-Lauban: 25,58 km; Breslau-Sorgau-Halbstadt (Landesgrenze-Halbstadt gepachtet): 100,39 km; Sorgau-Altwasser-Hermsdorf-(Glückhilfgrube): 8,59 km; Verbindungsbahn Fellhammer-Gottesberg: 1,70 km; Kamenz-Frankenstein-Liegnitz-Raudten: 145,13 km; Striegau-Bolkenhain: 19,92 km; Reichenbach-Oberlangenbielau: 6,14 km; Guben-Bentschen-Posen: 172,54 km; Bentschen-Meseritz: 31,85 km; Bentschen-Wollstein: 22,70 km; Opalenitza-Grätz: 9,78 km; Meseritz-Rokietnice: 94,33 km; Reppen-Zielenzig-Meseritz: 66,14 km; Frankfurt a. O.-Bentschen: 99,34 km; Frankfurt a. O.-Küstrin: 30,16 km; Frankfurt a. O.-Kottbus: 72,78 km; Grunow-Beeskow: 8,65 km; Berlin-Kottbus-Görlitz-Zittau: 240,99 km; Rikritsch-Seidenberg: 7,41 km; Forst (Lausitz)-Weißwasser: 29,92 km; Weißwasser-Muskau: 7,71 km; Kottbus-Grochenhain: 79,50 km mit den Abzweigungen: Rußland-Lauchhammer Werk (Eigenthumsgrenze-Lauchhammer Werk gepachtet): 8,49 km und Kottbus-Kottbus-Altstadt: 1,06 km; Kottbus-Guben: 37,68 km; Lübbenau-Kamenz (Landesgrenze Kamenz gepachtet): 71,39 km; Johannisthal-Niederschöneweide-Spindlersfeld: 4,08 km; Berlin (Stettiner Bhf.)-Gesundbrunnen-Anschlußweiche: 0,95 km; Neustrelitz-Stralsund (Berliner Nordbahn): 224,22 km; Güterbahnhof Berlin (Bernauerstr.)-Anschlußweiche in Station 1,78 km: 1,78 km. Stralsund-Bergen (Rügen) (ausschl. Trajekt): 25,92 km; Bergen (Rügen)-Krampas-Saßnitz 21,86 km; Bergen (Rügen)-Lauterbach: 12,02 km; Stralsunder Hafenbahn: 0,82 km; Löwenberg-Templin: 33,08 km; Stralsund-Velgast-Rostock: 71,85 km mit der Abzweigung: Velgast-Barth: 11,41 km; Berlin-Stettin (Personenbahnhof): 134,41 km; Zentralgüterbahnhof Stettin bis Dunzighafenbahnhof 3,96 km; Stettin (B. F.)-Anschlußweiche vor Podejuch: 3,21 km; Stettin (Zentralgüterbahnhof)-Podejuch: 6,47 km; Eberswalde-Freienwalde a. O.: 19,11 km; Angermünde-Freienwalde a. O.-Frankfurt a. O.: 96,79 km; Wriezen-Jarebickendorf: 33,93 km; Verbindungsbahn bei Werbig: 1,49 km; Angermünde-Schwedt a. O.: 23,11 km; Angermünde-Stralsund: 169,81 km mit den Abzweigungen Jatznick-Ueckermünde: 19,42 km; Ducherow-Swinemünde einschl. Hafenbahn: 41,10 km; Züssow-Wolgast: 17,85 km; Stettin (Personenbahnhof)-Pasewalk-Strasburg i. U.-Landesgrenze: 65,62 km; die nur dem Güterverkehr dienenden Hafenbahnen: zu Ueckermünde: 1,15 km; zu Wolgast: 1,59 km; zu Greifswald: 2,23 km; zusammen: 3314,86 km.

Von den im Betriebe befindlichen Bahnstrecken entfallen: Auf die Betriebsämter Stadt- und Ringbahn: 105,75 km; Berlin-Sommerfeld: 272,13 km; Breslau-Sommerfeld: 324,89 km; Breslau-Halbstadt: 270,62 km; Görlitz: 357,77 km; Stralsund: 402,58 km; Berlin-Stettin: 328,06 km; Stettin-Stralsund: 311,66 km; Guben: 494,60 km; Kottbus: 446,81 km; zusammen: 3314,86 km.

b. Im Bau befindliche bzw. zum Bau vorbereitete Bahnstrecken: Swinemünde-Heringsdorf: 8,10 km; Lichtenberg-Friedrichsfelde-Wrieten: 55,30 km; Schönholz-Kremmen: 33,31 km; Goldberg-Löwenberg: 26,90 km; Goldberg-Neudorf: 36,20 km; Striegau-Maltsch: 38,80 km; Lissa i. P.-Wollstein: 45,10 km; Meseritz-Landsberg a. W.: 45,10 km; Sorau-Christianstadt: 23,50 km; Lauban-Markliffa: 10,70 km; Stettin-Jasenitz 29,20 km.

c. Verpachtete Bahnstrecken: Görlitz-Landesgrenze (Theilstrecke der Linie Kohlfurt-Görlitz-Landesgrenze): 14,86 km; Liebau-Landesgrenze (Theilstrecke der Linie Ruhbank-Liebau-Landesgrenze): 2,83 km; Seidenberg-Landesgrenze (Theilstrecke der Linie Nikrisch-Seidenberg-Landesgrenze): 2,11 km; Mittelsteine-Landesgrenze (Ottendorf): 7,83 km.

d. Gepachtete Bahnstrecken: Anschluß Gesundbrunnen-Lagerhof der Berliner Lagerhof-Aktien-Gesellschaft: 2,00 km; Anschluß Lve-Städtischer Zentral-Viehhof-Friedrichsberg: 2,11 km; von der Strecke Sorgau-Halbstadt: Landesgrenze-Halbstadt: 1,94 km; von der Strecke Ruhland-Lauchhammer Werk: Eigenthumsgrenze-Lauchhammer Werk: 0,39 km; von der Strecke Lübbenau-Kamenz: Landesgrenze-Kamenz: 11,42 km.

Präsident: Wex, Wirkl. Geh. Ob. Bau-Rath (m. d. Range der Räthe I. Kl.) 2. 4w. 2w. BMV3a PrS&L2 RA2 SN2b

Die Direktion besteht aus den vier Abtheilungen:

I. Abthl. für das Etats- und Rechnungswesen, das Justitiariat und die allgem. Verwaltungssachen.
II. Abthl. für die Betriebs- und Verkehrs-Verwaltung.
III. Abthl. für die Bau- und Werkstätten-Verwaltung.
IV. Abthl. für die Neubau-Verwaltung.

Abtheilungs-Dirigenten.

Krancke, Ober-Bau-Rath, Vertr. des Präsidenten 3. HEA3b RSt3 Dirigent III.
Wittich, Ob.Reg.Rath 3. LD2. DD2b MGrf2b OV3a SA2b SW2b TnNJ3a Dirigent II.
Magnus, Ob. Reg. Rath 4. Dirigent I.
Reck, Geh. Reg. Rath, Reg. u. Bau-Rath 3. MGrf2b Dirigent IV (auftrw.)

Mitglieder.

Grapow, Geh. Reg. R., Reg. u. Bau-Rath 3.
Kirche, Reg. Rath 4. 2. LD1.
Kasse, Geh. Reg. Rath, Reg. u. Bau-Rath 4. 4w. 2w. LD2.
Hansmann, Reg. Rath 4.
Kolbe, Reg. Rath 4. LD2.
Dr. Schubart, Reg. Rath 4. RmK3a HSEH3a
v. Yſſelſtein, Reg. Rath
Werchan, Eis. Direktor 4. RA3
Houſſelle, Reg. u. Bau-Rath 4.
Schneider (Arthur), Reg. u. Bau-Rath 4. GHP3a RSt2
Anton (Georg), Reg. Rath
Dr. Roesler, Reg. Rath LD2.
Pannenberg (Georg), Reg. Rath
Haaßengier, Reg. u. Bau-Rath 4. 2. LD2.
Diefenbach, Eis. Direktor

Hülfsarbeiter.

Krech, Reg. Rath LD2.
Müller (Karl), Eis. Direktor LD2. RSt3
Koch (Ludwig), Reg. u. Bau-Rath
Hoepner, Reg. Rath
Messerschmidt, Reg. Rath
Schaff, Reg. Rath
Köhne, Eis. Bau- u. Betr. Insp. LD2.
Klinke, Eis. Bau- u. Betr. Insp.
Wegner (Gustav), Eis. Bau- u. Betr. Insp.
Wittfeld, Eis. Bau-Insp.
Feldt, Reg. Assessor

Technische Beamte.

Kunze, Eis. Bau-Insp., Vorstand des Materialien-Bureaus
Wegner (Armin), Eis. Bau-Insp. (für das Hochbaufach) für den Bau des Direktionsgebäudes in Berlin
Polle, Eis. Bau-Insp., Vertreter des Vorstandes des Materialien-Bureaus
Camfried, Eis. Direktor, Vorsteher d. Hpt. Werkstatt in Grunewald
Garbe, Eis. Direktor, Vorsteher d. Hpt. Werkstatt in Berlin RSt3
Liedel, Bau-Rath, Eis. Masch. Insp., Vorsteher der Hpt. Werkstatt (Märkisch) in Breslau
Wolf, Bau-Rath, Eis. Masch. Insp., Vorsteher der Hpt. Werkstatt in Greifswald 2.
Wagner, Eis. Masch. Insp., Vorsteher der Hpt. Werkstatt in Frankfurt a. O.
Ahrendts, Eis. Bau-Insp., Vorsteher der Hpt. Werkstatt in Eberswalde
Scharlock, Eis. Bau- u. Betr. Insp. in Sorau, Abthl. Baumstr. f. d. Bau d. Bahn Sorau-Christianstadt
Domann, Eis. Bau-Insp., Vorsteher der Haupt-Werkstatt in Lauban
Neugebaur, Eis. Bau-Insp., Vertr. d. Vorstehers der Hpt. Werkstatt in Frankfurt a. O.
Melcher, Eis. Masch. Insp., Vorsteher der Hpt. Werkstatt (Freiburg) in Breslau
Patrunky, Eis. Bau-Insp., Vertr. des Vorstehers der Hauptwerkstatt in Berlin
Partensky, Eis. Bau-Insp., Vorsteher der Hpt. Werkstatt in Guben
Teuscher, Reg. Baumstr., Vertr. des Vorstehers der Hpt. Werkstatt Grunewald (auftrw.)
Zwez, Eis. Telegr. Insp. in Berlin
Hattemer, Eis. Telegr. Insp. in Berlin

Verwaltungs-Beamte.

Rost, Eis. Verkehrs-Insp., Vorstand des Verkehrs-Bureaus
Gladenbeck, Kanzl. R., Vorstand d. Gen. Bur. 4.
Koloff, Rechn. Rath, Eis. Haupt-Kassen-Rendant

Ressort.

1. Eisenbahn-Betriebsamt (Stadt- und Ringbahn) in Berlin.

(NW. Invalidenstr. Nr. 51.)

[Dasselbe hat den Betrieb der Berliner Stadtbahn und der Berliner Ringbahn nebst Anschlüssen: 105,75 km, zu leiten.]

Direktor: Büttner, Reg. u. Bau-Rath 4.

Mitglieder.

Schwartz, Reg. u. Bau-R., Vertreter d. Direktors
Reisewitz, Reg. Rath
Grapow (Karl), Reg. u. Bau-Rath RA3

Gantzer, Eis. Bau- u. Betr. Insp.
Behrendt (Gustav), Reg. Assessor
Suadicani, Eis. Bau- u. Betr. Insp. ✠2.
Brill, Eis. Bau- u. Betr. Insp. GHSK
Holverscheit, Eis. Bau- u. Betr. Insp. LD2.
Leißner, Eis. Bau-Insp.
Schwanebeck, Eis. Bau-Insp.

Verwaltungs-Beamter.
Kunert, Eis. Sekr., Bureau-Vorsteher
(Die Kassengeschäfte werden von der Eisenbahn-Betriebs-Kasse Berlin-Lehrte und Stadt- u. Ringbahn in Berlin, welche dem Betriebsamte (Berlin-Lehrte) der Königlichen Eisenbahn-Direktion Magdeburg unterstellt ist, wahrgenommen.)

2. Eisenbahn-Betriebsamt (Berlin-Sommerfeld) in Berlin.

(O. Koppenstr. Nr. 88/89.)

[Dasselbe hat den Betrieb der Bahnstrecken Berlin-Sommerfeld, Frankfurt a. O.-Küstrin, Frankfurt a. O.-Kottbus und Grunow-Beeskow: 272,12 km zu leiten.]

Direktor: v. Rabenau, Reg.Rath ✠4. ✠2. LD2.

Mitglieder.
v. Schütz, Reg. u. Bau-Rath, Vertr. d. Direktors LD2. PrS&L4
Bothe, Reg. u. Bau-Rath ✠2. LD2.
Weiß, Bau-Rath, Eis. Masch. Insp. ✠4.
von den Bercken, Bau-Rath, Eis. Bau- u. Betr. Insp. LD2.
Neumann, Eis. Verkehrs-Insp. ✠2w.
Rücker, Reg. Baumeister (auftrw.) LD2.
Loewe, Reg. Assessor (auftrw.)

Bau-Inspektions-Vorsteher.
Bansen, Bau-Rath, Eis. Bau- u. Betr. Insp. in Frankfurt a. O.
Wambsganß, Eis. Bau- u. Betr. Insp., ebendas. ✠2.

Verwaltungs-Beamte.
Bayard, Eis. Sekr., Bureau-Vorsteher
Heyne, Eis. Betr. Kassen-Rendant
(Eisenb. Betr. Kasse [Direktions-Bezirk Berlin] in Berlin — O. Koppenstr. Nr. 88/89 —)

3. Eisenbahn-Betriebsamt in Guben.

[Vergl. Allerhöchsten Erlaß v. 5. April 1882 (GS. S. 221). Dasselbe hat die Verwaltung und den Betrieb der Strecken Frankfurt a. O.(ausschl.)-Bentschen, Guben(ausschl.)-Bentschen-Posen (ausschl.) und der Nebenbahnen: Bentschen-Meseritz, Meseritz-Rokietnice (ausschl.), Reppen (ausschl.)-Meseritz, Bentschen-Wollstein u. Opalenitza-Grätz, zusammen: 494,60km, zu leiten.]

Direktor: Wolff (Adolf), Reg. u. Bau-Rath ✠4. MWK4a

Mitglieder.
Wiegand (Heinrich), Reg. u. Bau-Rath, Vertreter des Direktors ✠2. LD2.
Klemann, Bau-Rath, Eis. Masch. Insp. ✠2. LD1.
Hansmann, Betr. Insp. (auftrw.)
Laury, Reg. Assessor (auftrw.)

Bau-Inspektions-Vorsteher.
Plate, Eis. Bau- u. Betr. Insp. in Schwiebus
Weber, Eis. Bau- u. Betr. Insp. in Züllichau
Bauer, Eis. Bau- u. Betr. Insp. in Meseritz

Verwaltungs-Beamte.
Stern, Eis. Sekr., Bureau-Vorsteher
Wenzel, Eis. Betr. Kassen-Rendant ✠2. ◯

4. Eisenbahn-Betriebsamt in Kottbus.

[Vergl. Allerhöchsten Erlaß v. 5. April 1882 (GS. S. 221). Dasselbe hat die Verwaltung und den Betrieb der Strecken Berlin-Kottbus-Görlitz, Anschluß vom Görlitzer Bahnhof in Berlin an die Ringbahn, äußerer Anschluß der Berlin-Görlitzer Bahn an die Stadt- und Ringbahn, Johannisthal-Niederschöneweide-Spindlersfeld, Lübbenau-Kamenz, Grochenhain-Kottbus, Weißwasser-Muskau, Weißwasser-Forst Rußland-Lauchhammer (Werk), Verbindungsbahn von Bahnhof Kottbus nach Kottbus-Altstadt: 446,81 km zu leiten.]

Direktor: Ballauff, Reg. u. Bau-Rath

Mitglieder.
Darup, Reg. u. Bau-Rath, Vertr. des Direktors
Bernhard, Eis. Bau- u. Betr. Insp.
Hoffenfelder, Eis. Bau-Insp.
Herr (Arthur), Eis. Bau- u. Betr. Insp. ✠4. LD2.
Küll, Reg. Assessor (auftrw.)

Bau-Inspektions-Vorsteher.
Schwedler (Richard), Eis. Bau- u. Betr. Insp. in Berlin

Verwaltungs-Beamte.
Michaelis, Eis. Sekr., Bureau-Vorsteher
Tietze, Eis. Betr. Kassen-Rendant
Die übrigen von der Eisenbahn-Direktion Berlin ressortirenden Betriebsämter in Breslau, Görlitz, Stettin und Stralsund s. Provinzen Schlesien und Pommern, Eisenbahn-Behörden.

III. Eisenbahn-Direktion in Bromberg,

s. Prov. Posen, Eisenbahn-Behörden.

Ressort.

Eisenbahn-Betriebsamt (Berlin-Schneidemühl) in Berlin.

(O. Ostbahn-Empfangs-Gebäude.)

[Verwaltungs-Bezirk: die im Betriebe befindlichen Bahnstrecken: Berlin-Schneidemühl, Frederstorf-Rüdersdorf und Küstriner Vorstadt-Warthefluß: 249,43 km.]

Direktor: Dr. zur Nieden, Reg. u. Bau-Rath (auftrw.) ✠4.Fr.B. BHM3 RmK3a RSt2

Mitglieder.
Beil, Reg. u. Bau-Rath, Vertreter des Direktors
Steuer, Reg. u. Bau-Rath ✠2w.
Dr. Thiel, Reg. Rath
Cordes (Heinrich), Eis. Bau-Insp.
Albrecht, Reg. Assessor (auftrw.)

Bau-Inspektions-Vorsteher.
Sommerfeldt, Eis. Bau- u. Betr. Insp. in Küstrin
von der Ohe, Eis. Bau- u. Betr. Insp. in Landsberg a. W. LD2.

Verwaltungs-Beamter.
Brandt, Eis. Sekr., Bureau-Vorsteher
(Betriebs-Kasse: O. Koppenstr. Nr. 88/89).

IV. Eisenbahn-Direktion in Magdeburg,

s. Prov. Sachsen, Eisenbahn-Behörden.

Ressort.

1. Eisenbahn-Betriebsamt (Berlin-Lehrte) in Berlin.

(Lehrter Bahnhof, Empfangsgebäude.)

[Verwaltungs-Bezirk: Spandau (ausschl.)-Stendal-Lehrte (ausschl.), Stendal-Uelzen (ausschl.), Oebisfelde-Salzwedel, Salzwedel-Lüchow und Meine-Gifhorn-Isenbüttel-Triangel: 428,34 km.]

Direktor: Giese, Geh. Bau-Rath ✠4. ✠3. RA3

Mitglieder.

Masberg, Reg. u. Bau-Rath, Vertr. des Direktors
Schulze, Reg. Rath
Rehbein, Reg. u. Bau-Rath
Schmedes, Eis. Bau- u. Betr. Insp. ✠2. LD2. RG5
Falke, Eis. Bau-Insp.
Buff, Eis. Bau- u. Betr. Insp. LD2.

Bau-Inspektions-Vorsteher.

Neuenfeldt, Bau-Rath, Eis. Bau- u. Betr. Insp. in Stendal ✠4.
Peter, Eis. Bau- u. Betr. Insp. in Stendal

Verwaltungs-Beamte.

Barth, Eis. Sekr., Bureau-Vorsteher
Bussenius, Eis. Betr. Kassen-Rendant
[Vereinigte Betriebs-Kasse (Berlin-Lehrte u. Stadt- u. Ringbahn): NW. am Wilhelmufer, Lehrter Bahnhof]

2. Eisenbahn-Betriebsamt (Berlin-Magdeburg) in Berlin.

(Potsdamer Bahnhof, Empfangsgebäude W. Potsdamerplatz.)

[Verwaltungs-Bezirk: Berlin-Biederitz, Biederitz-Loburg, Biederitz-Zerbst (Landesgrenze) und Wannseebahn: 201,98 km.]

Direktor: Richelsdorff, Geh. Bau-Rath ✠4. ✠3. ✠2w. LD1. GHP3a MWK3 RA2

Mitglieder.

Richard (Rudolf), Reg. u. Bau-Rath, Vertreter des Direktors ✠4. RmK3a HSEH3b
Greve, Reg. Rath
Bödecker, Eis. Bau- u. Betr. Insp.
Gerlach, Eis. Bau-Insp. LD2.

Bau-Inspektions-Vorsteher.

Lohmeyer, Eis. Bau- u. Betr. Insp. in Brandenburg

Verwaltungs-Beamte.

Benz, Eis. Sekr., Bureau-Vorsteher
Winther I., Eis. Betr. Kassen-Rendant
(Betriebs-Kasse: W. Potsdamerplatz Nr. 4/6)

V. Eisenbahn-Direktion in Erfurt,

s. Prov. Sachsen, Eisenbahn-Behörden.

Ressort.

Eisenbahn-Betriebsamt (Berlin-Halle) in Berlin.

(Askanischerplatz Nr. 5.)

[Verwaltungsbezirk: Die im Betriebe befindlichen Bahnstrecken: Berlin-Halle, Jüterbog-Röderau, Bitterfeld-Leipzig mit den Anschlußkurven in Tempelhof und Leipzig nebst Verbindungsgleis in Delitzsch und Berlin-Elsterwerda, sowie den Gütergeleisen bei Halle: 415,89 km; die zum Bau vorbereitete Strecke: Jüterbog-Treuenbrietzen: 19,80 km.]

Direktor: Hoyer, Reg. Rath ✠4. GBZL3a m.E. BHM3 JK3a ÖEK3 REK(J.L.)2 RmSt3a SA3a HSEH3a SEK2 SW3a WF3a

Mitglieder.

Magnus, Bau-Rath, Eis. Bau- u. Betr. Insp., Vertr. des Direktors ✠4. GHP3a
Callam, Eis. Direktor ÖFJ3
Wiesner, Eis. Bau- u. Betr. Insp. ✠4. ✠2w. OV3b
Lacomi, Eis. Bau- u. Betr. Insp. LD2.
Mentzel, Eis. Bau- u. Betr. Insp. LD1.
Herzog, Reg. Assessor
Klehmet, Bau-Rath, Betr. Insp. ✠4. (auftrw.)
Dr. Bauer, Reg. Assessor (auftrw.)

Bau-Inspektions-Vorsteher.

Clemens, Bau-Rath, Eis. Bau- u. Betr. Insp. in Wittenberg
Gestewitz, Bau-Rath, Eis. Bau- u. Betr. Insp. in Leipzig

Verwaltungs-Beamte.

Marggraff, Eis. Sekr., Bureau-Vorsteher
Leiß, Eis. Betr. Kassen-Rendant
(Betriebs-Kasse: SW. 41. Askanischerplatz Nr. 5)

VI. Eisenbahn-Direktion in Altona,

s. Prov. Schleswig-Holstein, Eisenbahn-Behörden.

Ressort.

Eisenbahn-Betriebsamt (Berlin-Wittenberge) in Berlin.

(NW. Invalidenstr. Nr. 52, Hamburger Bahnhof.)

[Verwaltungsbezirk: Die im Betriebe befindlichen Strecken: Berlin (Lehrter Bahnhof)-Spandau, Berlin (Hamburger Bahnhof)-Wittenberge-Lüneburg-Buchholz, Anschluß an die Berliner Ringbahn bei Moabit, Abzweigung nach dem Güterbahnhof in Berlin (Lehrter Bahnhof), nach dem Packhof zu Wittenberge und nach dem Elbefluß bei Dömitz, Neustadt an d. D.-Meyenburg-Landesgrenze und Gleewen-Havelberg; zusammen: 364,65 km.]

Direktor: Cäsar, Reg. Rath LD2. OV3a m.Schw.

Mitglieder.

Schneider (Hermann), Reg. u. Bau-Rath, Vertreter des Direktors LD2.
Zinkeisen, Eis. Direktor
Bönisch, Bau-Rath, Eis. Bau- u. Betr. Insp.
Märcker, Eis. Masch. Insp.
Reichart, Reg. Assessor (auftrw.)
Schmidt (Ernst), Reg. Assessor (auftrw.)

Bau-Inspektions-Vorsteher.

Settgast, Eis. Bau- u. Betr. Insp. in Wittenberge
Stahr, Abth. Ingen. in Lüneburg (auftrw.)

Verwaltungs-Beamte.

Leuschner, Eis. Sekr., Bureau-Vorsteher
Waldmann, Eis. Betr. Kassen-Rendant
[Betriebskasse: NW. Invalidenstr. Nr. 52 Hamburger Bhf., zugleich Betriebskasse für das Eis. Betriebsamt Berlin-Blankenheim in Berlin.]

VII. Eisenbahn-Direktion in Frankfurt a. M.,

s. Prov. Hessen-Nassau, Eisenbahn-Behörden.

Ressort.

Eisenbahn-Betriebsamt (Berlin-Blankenheim) in Berlin

(NW. Invalidenstr. Nr. 52.)

[Dasselbe hat den Betrieb der Bahnstrecke Wannsee (ausschl.), Güterglück-Blankenheim (ausschl.): 177,49 km, zu leiten.]

Direktor: **Stock**, Geheimer Bau-Rath 4. ÖFJ3

Mitglieder.

Fleischmann (Paul Rudolf), Reg. Rath, Vertreter des Direktors
Lutterbeck, Bau-Rath, Eis. Masch. Inspektor
Mackenthun, Eis. Bau- u. Betr. Insp. SEK3
Böttcher, Eis. Bau- u. Betr. Insp.

Bau-Inspektions-Vorsteher.

Schmidt (Hermann), Bau-Rath, Eis. Bau- u. Betr. Insp. in Hettstedt

[Die Kassengeschäfte des Betriebsamts werden von der von der Eisenbahn-Direktion Altona ressortirenden vereinigten Betriebsamtskasse in Berlin (Invalidenstr. Nr. 52, im früheren Empfangsgebäude des Hamburger Bahnhofs) versehen.]

II. Bezirks-Eisenbahnrath in Berlin

für den Umfang des Eisenbahn-Direktions-Bezirks Berlin.

[Errichtet auf Grund des Gesetzes vom 1. Juni 1882 (GS. S. 313 ff.). Derselbe soll zufolge der Erlasse vom 20. Dezbr. 1882 (Eis. Verordn. Bl. 1883 S. 4), vom 29. Dezbr. 1885 (Eis. Verordn. Bl. 1886 S. 3) vom 4. Jan. 1889 (Eis. Verordn. Bl. 1889 S. 24) und vom 23. November 1891 (Eis. Verordn. Bl. 1891 S. 180) aus 12 Vertretern des Handelsstandes, sowie von einem Vertreter der Handelskammer zu Zittau, 8 Vertretern der Industrie und 15 Vertretern der Landwirthschaft bestehen; für jedes Mitglied ist ein Stellvertreter bestellt.]

Mitglieder und Stellvertreter

(gewählt für 1892/1894).

A. Von Handelskammern und Vorstehern der Kaufmannschaft.

Mitglieder.

Dietrich (Gustav), Geh. Kommerz. R. in Berlin 3. 3. PCH3 RA2
Grunwald (Adolf), Kaufmann und Handelsrichter in Breslau
Schultze (A. W.), Kaufmann in Kottbus
Steinbock (P.), Fabrikbesitzer in Frankfurt a. O.
Kantorowicz (Nazary), Fabrikdirektor in Posen
Dr. v. Kulmiz (Paul) auf Konradswaldau bei Saarau
Wächter (H.), Kommerz. Rath u. Mitgl. d. Lds. Eis. Raths
Rade (Hugo), Kommerz. Rath, Vorsitzender der Handelskammer in Sorau
Müller (Otto), Fabrikbesitzer in Görlitz
Habermann (Hugo), Kaufmann in Hirschberg
Sarnow (Otto), Rathsherr, Kaufmann u. stellvertr. Mitgl. des Lds. Eis. Raths, in Stralsund
Roscher (Hermann), Kommerz. Rath in Zittau

(ein Mitglied fehlt)

Stellvertreter.

Dr. Kunheim (Hugo), Ital. Konsul a. D. in Berlin JK2b
Dr. Eras, Syndikus der Handelskammer in Breslau
Wolff (Ernst), Fabrikbesitzer in Senftenberg i. L.
Tiebel, Kaufmann in Frankfurt a. O.
Dr. Emminghaus, Gerichts-Assessor a. D. und Handelskammer-Sekretär in Posen
Hänschke, Kommerz. R. in Waldenburg 4.
Tießen, Sekretär der Kaufmannschaft u. Kaufmann in Stettin
Bahn (R.), Fabrikbesitzer in Sorau L. L.
Burghardt, Kommerz. R. in Lauban
Matthaeus, Stadtrath u. Bankier in Liegnitz
Eschricht (K. F.), Kommerz. R., Großherzogl. Mecklenb. Due-Konsul, stellvertr. Vorsitzender der Handelskammer in Swinemünde
Preibisch (Oskar), Kommerz. R. in Reichenau bei Zittau

(ein Stellvertreter fehlt)

B. Von Korporationen und Vereinen.

Mitglieder.

Werminghoff (J.), Bergwerksbesitzer in Berlin u. stellvertr. Mitgl. des Lds. Eis. Raths
Peltner, Bergwerks-Direktor in Altwasser
Meyer (G. L.), Geh. Kommerz. Rath in Hannover
Wedding (W.), Mitgl. des Kaiserl. Patent-Amtes in Berlin
Schmidt (F. W.), Kommerz. Rath in Guben
van den Wyngaert (Jos.), Direktor des Verbandes Deutscher Müller und Mitgl. des Lds. Eis. Raths in Berlin, s. daselbst
Skene, Fabrikbesitzer zu Breslau
v. Bismarck, Rittergutsbes. auf Kniephof bei Naugard, Mitgl. d. AH. u. d. Bez. Ausschs. d. Reg. Bez. Stettin, s. daselbst

Stellvertreter.

Sachse (L.), Bergw. Direktor u. Berg-Rath in Berlin
Reuschel, Verwaltungs-Direktor in Hermsdorf, Kr. Waldenburg
Kaselowsky (E.), Kommerz. Rath in Berlin, Mitgl. der ständischen Kommiss. f. d. techn. Unterrichtswesen, s. daselbst
Dr. Kraemer (G.), Chemiker u. Fabrikbesitzer in Berlin 4.
Huschke (Fritz), Tuchfabrikbesitzer in Guben
Schütt (F. W.), Kaufmann u. Dampfmühlenbesitzer in Berlin
v. Kalm, Fabrikdirektor in Malchin
Dr. Delbrück (Max), Professor, Lehrer a. d. landwirthschaftl. Hochschule in Berlin

C. Von land- und forstwissenschaftlichen Vereinen.

Mitglieder.

Richter, Amts-Rath auf Frauendorf bei Göritz
v. Rohr, Rittergutsbes. auf Dannenwalde b. Koritz, stellvertr. Mitgl. des Lds. Eis. Raths
v. Arnim, Rittergutsbes. auf Güterberg bei Strasburg U./M.
Micha (Oskar), Hoflieferant, Kaufmann und Krebshändler in Berlin
Späth, Oekon. Rath und Baumschulenbesitzer in Britz bei Berlin 4. SA3a
v. Waldow, Ob. Forstm. a. D. auf Dannenwalde im Großherzogthum Mecklenburg-Strelitz, Mitgl. d. Lds. Eis. Raths, s. daselbst
Vollmer, Reg. u. Forst-Rath zu Stettin, s. Reg. zu Stettin, Reg. Räthe

v. Saldern, Rittergutsbesitzer, Mitgl. d. Lds. Eis. Raths auf Brallentin bei Dölitz, s. Lds. Eis. Rath
Zitelmann, Rittergutsbesitzer zu Jasenitz bei Stettin
Frhr. v. Maltzahn-Roidin, Erbmarschall für Alt-Vorpommern in Ducherow, Mitgl. d. HH., s. daselbst
Sasse, Herzogl. Sachs. Altenb. Amts-Rath zu Ottorowo bei Samter, stellv. Mitgl. des Lds. Oekon. Koll., s. daselbst
Scherzer, Landes-Aeltester und Rittergutsbesitzer auf Neuhof bei Liegnitz
Nickisch v. Rosenegk, Rittergutsbes. auf Kuchelberg bei Vorderheide, s. Prov. Schlesien, Kredit-Institute
Kayser, Reg. u. Forst-Rath b. d. Reg. zu Breslau, s. daselbst
v. Hoppenstedt, Lds. Oekon. Rath, Dom. Pächter zu Schladen, Mitgl. d. Lds. Eis. Raths, s. Reg. Bez. Hildesheim, Dom. Verwaltung

Stellvertreter.

Schulz, Oekon. Rath, Rittergutsbes. auf Petershagen, Kr. Lebus
King, Oberamtmann in Düppel bei Zehlendorf
Dr. Frhr. v. Canstein, Oekonomie-Rath in Berlin ✠4.
Hennemann (E.), Fischhändler in Berlin
Lackner (K.), Gartenbau-Direktor, Gärtnereibesitzer in Steglitz bei Berlin
v. der Osten, Gen. Landschafts-Rath, Mitgl. d. HH., Kreisdeputirter und Amtsvorsteher auf Schloß Blumberg bei Kaselow i. Pomm., s. Herrenhaus
Wagner, akadem. Forstmeister zu Greifswald und stellvertr. Mitgl. d. Lds. Eis. Raths, s. Univ. Greifswald
v. Dewitz, Rittergutsbes. auf Zachow bei Groß-Borkenhagen
Schulze, Rittergutsbes. auf Klebow, Kr. Dramburg
Holtz, Rittergutsbesitzer auf Reinkenhagen bei Miltzow
v. Dziembowski, Rittergutsbesitzer und Landrath a. D. auf Schloß Meseritz, Mitgl. d. AH. u. d. Prov. Ausschusses der Prov. Posen, s. daselbst
Dr. v. Websky, Rittergutsbes. auf Schwengfeld bei Schweidnitz
Sattig, Oekon. Rath zu Würchwitz bei Kiepschen
Gutt, Gräfl. Stolbg. Wernigr. Forstmeister zu Eichhorst bei Zawadzki
Mahlo (Karl), Kommissionsrath in Berlin

J. Königl. Preuß. Post-Direktoren.

[Dieselben ressortiren von den Kaiserl. Ober-Post-Direktionen in Berlin, Potsdam und Frankfurt a. O.]

(Die in Antiqua-Schrift beigefügten Buchstaben zeigen die vorgesetzte Kaiserl. Ob. Post-Direktion an.)

Amts-Stellen.	Post-Direktoren.
Angermünde (P.):	Zimmermann
Arnswalde (F.):	v. Kessel LEK4 SEK3 (prbw.)
Berstow (P.):	Schulze ✠2.
Brandenburg a. H. (P.):	Lohmann
Charlottenburg (B.):	
P.A. 1:	Schick ✠2. LD1.
P.A. 2:	Kürbis
Driesen (F.):	Sallwürk v. Wenzelstein ✠4. HEK4b
Eberswalde (P.):	v. Wulffen ✠4. ✠4.
Finsterwalde (F.):	Dr. Menzel ✠2. LD1.
Forst i. L. (F.):	Skalley
Frankfurt a. O. (F.):	Eckard (mit d. Range d. Räthe IV. Kl.) ✠4. ✠2w.
Freienwalde a. O. (P.):	Thiel LD1.
Friedeberg N.M. (F.):	Wiedner ✠2. (prbw.)
Fürstenwalde (F.):	Hartmann ✠2.
Guben (F.):	Hamens
Havelberg (P.):	Witzenhusen
Jüterbog (P.):	Woppisch ✠2. MMV2
Königsberg N.M. (F.):	v. Blomberg
Köpenick (P.):	Fielitz
Kottbus (F.):	Hülsenkamp LD2.
Kroffen (F.):	Eisermann
Küstrin (F.):	Leisse
Landsberg a. W. (F.):	Preuß ✠4.
Lübben (F.):	Jobow ✠4. ✠2. ✠
Luckenwalde (P.):	Hartmann
Neudamm (F.):	Senft
Neu-Ruppin (P.):	Sauerhering ✠4.
Perleberg (P.):	v. Wienskowski ✠2.
Potsdam (P.):	Reichardt (m. d. Range d. Räthe IV. Kl.) ✠4. ✠2w.
Prenzlau (P.):	Weber
Pritzwalk (P.):	v. Probst
Rathenow (P.):	Vollbrecht ✠4.
Schwedt (P.):	v. Pawlikowski ✠2. ✠
Schwiebus (F.):	v. Wittgenstein ✠2.
Soldin (F.):	Frhr. v. Zedlitz u. Neukirch ✠4.
Sommerfeld (F.):	Balthasar ✠4. ✠2. ✠ (prbw.)
Sorau (F.):	Gaus
Spandau (P.):	Wessel
Spremberg (F.):	Lehmann
Wittstock (P.):	(fehlt z. Zt.)
Wriezen (P.):	Dr. Zucker ✠4w
Züllichau (F.):	Butschke ✠2.

K. Königl. Preuß. Telegraphen-Direktoren.

[Dieselben ressortiren von den Kaiserl. Ob. Post-Direktionen in Frankfurt a. O. (F.) und Potsdam (P.).]

Amts-Stellen.	Telegraphen-Direktoren.
Frankfurt (Oder) (F):	Müller
Kottbus (F):	Nagel LD2.
Potsdam (P):	Kröfing (prbw.)

L. Justiz-Behörden.

(Abkürzungen: Km. Ger. R. für Kammergerichts-Rath; Ld. Ger. R. für Landgerichts-Rath; A. Ger. R. für Amtsgerichts-Rath; A. Rr. für Amtsrichter; Ld. Rr. für Landrichter; ein † vor dem Namen eines Rechts-Anwalts zeigt an, daß dieser nur Rechts-Anwalt, ein * daß er nur bei dem Amtsgericht seines Wohnorts als Rechts-Anwalt zugelassen, †† zeigen an, daß derselbe nur Notar ist.)

Kammergericht zu Berlin.

(SW. Lindenstr. Nr. 14)

[Vergl. Allerh. Erlaß vom 1. September 1879, betreffend die Bezeichnung des Ober-Landesgerichts zu Berlin, GS. S. 587. Kammergerichts-Bezirk: die Provinz Brandenburg und der Stadtbezirk Berlin, mit 4 120 577 Gerichts-Eingesessenen und den nachbenannten 9 Landgerichten und 102 Amtsgerichten. In Berlin sind bei dem Landgericht I. 8 Kammern für Handelssachen, bei den Amtsgerichten in Brandenburg, Küstrin, Eberswalde und Sorau Strafkammern errichtet. Gerichtstage werden an 29 Orten abgehalten.

Mit dem Kammergericht ist verbunden der Geheime Justizrath, bei dem die Mitglieder der Königlichen Familie sowie der Fürstlichen Familie Hohenzollern ihren persönlichen Gerichtsstand in bürgerlichen Rechtsstreitigkeiten haben (Ges. v. 26. April 1851 Art. III. GS. S. 183 und Ausführungsgesetz zur Deutschen Zivil-Prozeßordnung vom 24. März 1879 § 9 GS. S. 283); die Gerichtsbarkeit dritter Instanz in vor dem Geh. Justizrath verhandelten Sachen ist dem Reichsgericht übertragen (Kaiserl. Verordn. vom 26. Septbr. 1879 § 2 RGBl. 1879 S. 287).]

Präsident.

Drenkmann, Wirkl. Geh. Ob. Just. Rath (m. d. R. d. Räthe I. Kl.), Mitgl. d. HH. u. Kronsynd. ✠2.m.St.

Senats-Präsidenten.

Eggeling, Wirkl. Geh. Ob. Just. Rath (mit dem Range der Räthe I. Klasse), Mitgl. d. HH. u. Kronsynd. ✠2.

Neffel, Geh. Ob. Just. Rath (Mitglied der Just. Prüf. Komm. und des Disziplinarhofes für nicht richterliche Beamte) ✠2. ✠3.Er.B. RSt2

Dr. Jenschke, Geh. Ob. Just. Rath (Mitgl. des Gerichtshofes zur Entscheidung der Kompetenzkonflikte) ✠2.

Spener, Geh. Ob. Just. Rath ✠2.
Hagens ✠3. TOS
Gräfe ✠3. AAB2b
Frech ✠3.
Lettgau ✠3. HSEH3a
Groschuff ✠3.
Rathmann (Mitgl. des Gerichtshofes zur Entscheidung der Kompetenzkonflikte) ✠4.

Kammergerichts-Räthe.

v. Gliszczynski, Geh. Ob. Just. R. (Mitgl. d. AH. u. des Disziplinarhofes für nicht richterl. Beamte) ✠2.

Gottschewski, Geh. Ob. Just. R. (Mitgl. des Disziplinarhofes für nicht richterl. Beamte) ✠3.

Rintelen, Geh. Ob. Just. Rath (Mitgl. d. AH. u. d. Gerichtshofes zur Entsch. d. Kompetenzkonflikte) ✠4.

Hoffmann I, Geh. Just. R. ✠3. ✠2.

Simon, Geh. Just. R. ✠4. LD2.
Bauck, Geh. Just. Rath ✠4.
Golz, Geh. Just. Rath ✠4.
Schmieden, Geh. Just. R. (Mitgl. des Gerichtshofes zur Entscheidung der Kompetenzkonflikte) ✠4.
Keyßner (Mitgl. d. Just. Prüf. Komm.) ✠4. ✠3.
Klingner ✠4.
Giese ✠4.
Schubert ✠4.
Kersting (Mitgl. d. Just. Prüf. Komm.) ✠4.

Ziegler ✠4.
Schwahn ✠4.
Schröder (Mitgl. des Bez. Ausschusses für den Stadtkr. Berlin u. stellvertr. Mitgl. d. Verwalt. Gerichts) ✠4.
Wichert ✠4. ✠3.
Hänsschel ✠4.
Neubauer ✠4. ✠4. GHP3a MD2 RSt2
Petsch (Synd. der Hpt. Ritterschafts-Direktion) ✠4.
Volkmar ✠4.
Strunki ✠4.
Dürfeld ✠4.
Matthies ✠4.
Bouvier ✠4.
Broicher ✠4. JpV4
Kandelhardt ✠4. LD2.
Lehweß
Langer (Mitgl. des Gerichtshofes zur Entschied. d. Kompetenzkonflikte) LD1.
Friedberg
Dr. Jäckel

v. Rechtritz u. Steinkirch ✠4. ✠4. Er.B.
Busch ✠4. LD2.
Messow
Hadlich ✠2. LD2.
Wagner
Bauer
Friedrich
Dr. Mencke (richterl. Mitglied der Grundst. Entsch. Komm.)
Hellweg ✠2. LD2.
Dr. Scholz, (Mitgl. des Gerichtshofes zur Entscheidung der Kompetenzkonflikte) LD2.
v. Wolf
Hoffmann II
Thielmann ✠2. LD1.
Friedenthal ✠2. LD2.
Dr. Peters ✠2. LD1.
Hedemann
Stock
Kluge
Dr. Müller ✠2. LD2.
Richter

Rechnungs-Revisor: **Nagel**, Rechn. Rath ✠4.
Erster Gerichtsschreiber: **Reinhardt**, Kanzl. R. ✠4. ✠3.

Rendant d. Justiz-Hauptkasse: **Klehmet**, Rechn. R. ✠4. ✠3.

Staats-Anwaltschaft:
- Wachler, Ob. Staats-Anwalt ✠3. LD1.
- Wagner, Staats-Anwalt LD2.
- Dr. Sperling, Staats-Anwalt LD2.
- Wiebe, Staats-Anwalt LD2.

Rechts-Anwälte und Notare.

†Dr. Alexander-Katz (Richard)
†Apolant
†Barkow
†Benedict
†Böhm
†Dr. Borchardt
Crome
†Dr. Eisenmann
Eisermann, Just. Rath LD2.
†Dr. Fischer
Friedländer (Sigismund)
†Fuchs I. (Max)
†Dr. Fuchs II. (Eugen)
Dr. Goldschmidt
†Hänschke (Karl)
†Dr. Hedemann
†Heinitz
Dr. Hirsch, Just. Rath
†Dr. Herwitz (Max)
†Joachim
†Kallmann (Felix)
Kette, Just. Rath
Koffka (Emil)
†Dr. van Koolwyk LD2.
†Dr. Korn
Lassé
†Lazarus
†Lemberg
Lesse, Just. Rath ✠4.
Levy (Meyer), Just. Rath
†Dr. Liepschütz
Löwy, Just. Rath
Dr. Moll (Heinr.)
Dr. Nelson
†Dr. Neumann
Dr. Oetker, Geh. Just. Rath, Mitgl. d. AH. ✠4.
†Dr. Perl
†Dr. Rießer
†Rippner
†Rosenberg
Salinger
†Dr. Salomonsohn
†Dr. Sauer (Robert)
†Dr. Simon JK3b
Sönke, Just. Rath
Stubenrauch, Just. Rath ✠4.
Dr. Tiktin
†Westphal, Just. Rath
Wilke, Just. Rath ✠4.
†Wilke
Wolff I. (Max), Just. Rath
†Wolff II. (Eugen)
Dr. Wolff III.
†Wulff

Vorstand der Anwaltskammer.
(15 Mitglieder)

†Heilborn, Just. Rath, Rechts-Anw. b. Ld. Ger. I. in Berlin, s. daselbst, Vorsitzender
†Lesse, Just. Rath, Rechts-Anw. b. Kammerger., s. das., Stellvertreter d. Vorsitzenden
Arnold, Just. Rath, Rechts-Anw. b. Ld. Ger. I. in Berlin, Schriftf.
v. Simson, Just. Rath, Rechts-Anw., Stellvertr. d. Schriftf.
Engels, Just. Rath, Rechts-Anw. in Potsdam
Gersdorf, Just. Rath, Rechts-Anw. in Guben
†Gerth, Just. Rath, Rechts-Anw. b. Ld. Ger. I. in Berlin, s. das.
Haack, Just. Rath, Rechts-Anw. b. Ld. Ger. I. in Berlin
Jacobsohn (Max), Rechts-Anw. in Berlin
Makower, Just. Rath, Rechts-Anw. b. Ld. Ger. I. in Berlin
Munckel I., Rechts-Anw. in Berlin
Stern I., Rechts-Anw. in Berlin
Taureck, Just. Rath, Rechts-Anw. i. Prenzlau, s. Ld. Ger. Prenzlau
Ule, Rechts-Anw. b. Ld. Ger. II. in Berlin
†Wegner, Just. Rath, Rechts-Anw. b. Ld. Ger. I. in Berlin

(Die hier mit † Bezeichneten sind die ständigen Mitglieder des Ehrengerichts.)

Ressort.

Landgerichte und Amtsgerichte.

1. Landgericht I. u. Amtsgericht I., sowie Kammern für Handelssachen in Berlin,

s. den Abschnitt Stadtkreis Berlin.

2. Landgericht II. zu Berlin.

(Geschäftslokale: a. des **Landgerichts II.**: für Zivilsachen SW. Hallesches Ufer Nr. 29/31.; für Strafsachen NW. Alt-Moabit Nr. 11/12.; b. des **Amtsgerichts II.**: für Zivilsachen SW. Hallesches Ufer Nr. 29/31.; für Strafsachen NW. Alt-Moabit Nr. 11/12.)

Bezirk: die Kreise Charlottenburg (Stadt), Teltow (ausschl. des in Potsdam gelegten Theils), Nieder-Barnim, der größte Theil des Kreises Ost-Havelland, sowie kleine Theile der Kreise Westhavelland-Strehlow, Ober-Barnim und West-Havelland, mit 568491 Gerichts-Eingesessenen und den nachbenannten 14 Amtsgerichten. Gerichtstage werden abgehalten: von Alt-Landsberg aus in Alte Grund (Rüdersdorf), von Berlin aus in Schönwalde, von Spandau aus in Velten.

Präsident: Pannier ✠3.

Direktoren.

Neumann ✠4. LD2.
Meißner ✠4.
Grünhagen
Garz

Landrichter.

Ehlert, Ld. Ger. Rath ✠4.
Herzog, Ld. Ger. Rath
Horn, Ld. Ger. Rath LD1.
Friedberg, Ld. Ger. Rath
Brown, Ld. Ger. Rath
Knövenagel, Ld. Ger. R.
Moll, Ld. Ger. Rath
Dr. Meyer (Ernst)
Eichel
Altsmann
Engelmann
Dr. Bourwieg
Berner
Grabs v. Haugsdorf LD2.
Dr. jur. et phil. Aschrott

Rechnungs-Revisor: Schneiderreit

Erster Gerichtsschreiber bei dem Landgericht: Drabert, Kanzl. Rath

Erste Gerichtsschreiber bei dem Amtsgericht: { Schiele / Drabner
Rendant d. Gerichtskasse: Seefluth, Rechn. R. ✠4.

Staats-Anwaltschaft.

(NW. Alt-Moabit Nr. 11 u. 12.)

Lademann, Erster Staats-Anwalt ✠4. ✠2. LD1.
Schultze (Oskar), Staats-Anw. (m. d. R. d. Räthe IV. Kl.)
Rhode, Staats-Anwalt (m. d. Range der Räthe IV. Kl.) LD1.
Schultze (Traugott), Staats-Anwalt
Dr. Loose, Staats-Anwalt

Amtsrichter

in Berlin II.:
Bartholdy, A. Ger. R.
Brenske, A. Ger. R.
Friesicke A. Ger. R.
Friese, A. Ger. R.
Rutenberg, A. Ger. R.
Schulz, A. Ger. R.
Rabert, A. G. R. LD1.
Klamroth, A. Ger. R.
Risch, A. G. R. LD2.
Clauswitz, A. Ger. R. LD2.
Kornek, A. Ger. R.
Lautherius
Meydam
Dr. Schönberg

» Alt-Landsberg:
Dr. Löwy
Volkmar
Schochow

» Bernau: Hannemann

» Charlottenburg:
Dr. Huth LD2.
Hauchecorne
Kleinschmidt
Dr. Liepmann
Deppe | Dr. Runkel

» K. Wusterhausen:
Jacobi

in Köpenick:
Ziehm
Dr. Riedel
Müller

» Liebenwalde:
Bevrich

» Mittenwalde:
Schröder

» Nauen:
Schultze, A. Ger. R.
Nadler

» Oranienburg:
Dr. Schleußner
Förster

» Rixdorf:
Schmidt, A. Ger. R.
Niemir, A. G. R.
Blumenfeld

» Spandau:
Reenke, A. Ger. R. LD2.
Schultze LD2.
Regenberg
Dr. Neubaus

» Strausberg:
Kießlich, A. Ger. R. LD2.

» Trebbin: Dr. Jüngel

» Zossen: Semler

Rechts-Anwälte und Notare

in Berlin:
*Dr. Beer in Steglitz
†Bernstein (Eduard)
†Dr. Bramson
†Brandt
†Slatow
†Franc
Gerlach, Just. R. ✠4.
*†Goldstein
*†Hamburger
Hauptner, Just. R. ✠4. LD1.
†Dr. Heimann
†Heimbach
Hoffmann in Pankow
*Jaffé i. Gr. Lichterfelde
Joël, Just. R.
*Kayser in Neu-Weißensee
Dr. Lazarus, Just. R. ✠4. u. d. Amtsger. Charlottenburg
Dr. Lebin, Just. R.
†Lehmann
†Levin
†Lewin (Ludw.)
*†Meyer (Paul)
†Müller (Eugen)
†Rieck
†Dr. Rosenheim (Alexander) LD2.
Dr. Salinger (Ludw.)
†Dr. Salomon (Arth.)
†Dr. Seegall
†Stadthagen (Arth.)
Stubenrauch
†Tallert
Ulle
Viebig
*Wagner i. Schöneberg

in Alt-Landsberg:
*Leweck

» Charlottenburg:
*Bölling
*†Buka
Guth
*†Hertwig
*Leyser
*†Lewin
*†Liebrecht
*Schmilinsky
*Walter
*†Wittchow

» Königs-Wusterhausen:
*†Segall

in Köpenick:
*Preuß
*Roedenbeck
*Schidlower
*†Schulze

» Nauen:
*†Biesendahl

» Oranienburg:
*Seeler

» Rixdorf:
*Abraham
†Bürkner (zugl. b. Amtsger. Rixdorf)
*†Hirschfeldt (Herm.)

» Spandau:
*Andriessen, Just. R.
*Dr. Baumert
*†Löwe
*Neumann ✠2. LD1.

» Strausberg
*Schenk

» Zossen: *Steffeck

3. Landgericht zu Frankfurt a. O.

Bezirk: die Kreise Beeskow-Storkow, Frankfurt a. O., Lebus, Ost-Sternberg und West-Sternberg, mit 275 602 Gerichts-Eingesessenen u. d. nachbenannten 11 Amtsgerichten. Gerichtstage werden abgehalten: von Beeskow aus in Friedland, von Zielenzig aus in Lagow, von Frankfurt aus i. Müllrose.

Präsident: Sack ✠3. ✠4. Er. B.
Direktoren: { Wohlfromm ✠4. / Bardt

Landrichter.

Röstell, Ld. Ger. R. ✠4.
Ollenroth, Ld. G. R. ✠4.
Nehse, Ld. Ger. Rath
Eichhorn, Ld. Ger. Rath
Dr. Voß, Ld. Ger. Rath ✠2. LD2.
Dyckerhoff, Ld. G. R. LD2.
Zachariä, Ld. Ger. Rath
Rechnungs-Revisor: Thurn, Rechn. Rath
Erster Gerichtsschreiber: Lucht, Kanzl. R. ✠4.

Staats-Anwaltschaft.

Chuchul, Erster Staats-Anw. ✠4. RSt2 WV2
Naumann, Staats-Anw. (m. d. Range d. Räthe IV. Kl.)

Amtsrichter

in Beeskow:
Hecht, A. Ger. Rath
Richter

» Drossen: Hirsch

» Frankfurt a. O.:
Jacobi, A. Ger. R.
Raphengst, A. G. R.
Höfer, A. G. R.
v. dem Knesebeck, A. G. R. ✠3.
Degener, A. G. R.
Dr. Geppert LD2.
v. Garnier
Dr. Müller

» Fürstenwalde:
Gadow, A. G. R. ✠4.
Bredereck, A. G. R.

in Müncheberg:
Kuchenbuch, A. G. R. ✠4.

» Reppen:
Weigelt | Dr. Hünke

» Seelow:
Thiele, A. Ger. R.
Dr. Rosenthal
Rösler

» Sonnenburg:
Bolle | Ziegel

» Storkow: Dr. Ziehe
Dr. Dobberstein

» Wend. Buchholz:
Teschendorf

» Zielenzig:
Jäger LD2.
Wolff | Maas

Rechts-Anwälte und Notare

in Beeskow:
•Hildebrandt
» Drossen:
(fehlt z. Zt.)
» Frankfurt a. O.:
†Gebhardt
†Hauptmann
†Jacobi
Klaerich
Dr. Klöckner
†Levy (Alfred)
Löwenstein
† Löser
Pezenburg, Just. R.
Schindler
in Fürstenwalde:
•†Falkenfeld
•Kolberg
•Schmidt
» Reppen:
•Emrich
» Seelow:
Lauck, Just. Rath
•Paalzow
» Sonnenburg:
•Piensch
•Schreiber
» Storkow:
•Schulze
» Zielenzig:
•Hentschel
•Prochnow

4. Landgericht zu Guben.

Bezirk: die Kreise Krossen, Guben, Sorau und Züllichau-Schwiebus, mit 286 809 Gerichts-Eingesessenen und den nachbenannten 10 Amtsgerichten. Eine Strafkammer ist bei dem Amtsgericht Sorau für die Bezirke der Amtsgerichte Sorau, Forst und Triebel eingerichtet. Gerichtstage werden abgehalten: von Krossen aus in Bobersberg, von Sorau aus in Christianstadt, von Guben aus in Schlaben, von Fürstenberg aus in Ziebingen.

Präsident: Schellbach ✠3. LD1.
Direktor: Jekel ✠4.

Landrichter.

Theune, Ld. Ger. R. ✠4.
Haslinger, Ld. Ger. R.
Rathmann, Ld. Ger. R. LD2.
Suffrian, Ld. Ger. R.
Schmidt, Ld. Ger. R. ✠2.
Jewasinski, Ld. Ger. R.
Wienstein

Rechnungs-Revisor: Anders, Rechn. R. ✠4.
Erster Gerichtsschreiber: Jordan

Staats-Anwaltschaft.

Karnatz, Erster Staats-Anwalt
Schmidt, Staats-Anwalt

Amtsrichter

in Forst:
Münch, A. Ger. R.
Kuttner
Ganz LD2.
» Fürstenberg:
Lösener
Evers
» Guben:
Seidel, A. G. R. LD2.
Krauß, A. Ger. R.
Schulze, A. Ger. R.
Sandersleben, A. G. R.
Kayser
» Krossen:
Wachsmuth, A. Ger. Rath ✠3.
Handrick, A. Ger. R. LD2.
Seligsohn
Eichler
in Pförten:
Berendes, A. G. R.
» Schwiebus:
Hibsch
Dr. Timme
» Sommerfeld:
Muth, A. Ger. R.
Ohlmann, A. Ger. R. LD2.
» Sorau:
Schuhmann, A. Ger. Rath
Heßler, A. Ger. Rath LD2.
v. Jagodzinski
in Züllichau:
Aue, A. Ger. R.
Kappold
Siegel
in Triebel:
Thomaszewski

Rechts-Anwälte und Notare

in Forst:
†Gößner
Lange, Just. Rath
•Zuckermann
» Fürstenberg:
•Guder
» Guben:
†Ebstein
Gersdorf I. (Rich.), Just. Rath, ✠4.
Gersdorf II. (Ernst)
Hömann
†Koch
Dr. Lewin
Marcus
in Krossen:
•Gädcke
Scheurich, Just. R.
•Wollheim
» Schwiebus:
•Fahle
•†Silberstein
» Sommerfeld:
•Janensch
•Dr. Teuscher
» Sorau:
•Dr. Haar
Neumann
•†Dr. ph. Peucker
» Züllichau:
Röder, Just. Rath
•Wasser

5. Landgericht zu Kottbus.

Bezirk: die Kreise Kalau, Kottbus, Lübben, Luckau und Spremberg, mit 263 298 Gerichts-Eingesessenen und den nachbenannten 12 Amtsgerichten. Gerichtstage werden von Senftenberg aus in Drebkau, von Luckau aus in Golßen, von Lübbenau aus in Vetschau und von Kalau aus in Alt-Döbern abgehalten.

Präsident: Kitzen ✠3.
Direktoren: Hentschel, Dr. Bischoff

Landrichter.

Gründler, Ld. Ger. R. LD1.
Brettner, Ld. Ger. R. LD2.
Klebolte, Ld. Ger. R.
Citron, Ld. Ger. R.
Reber, Ld. Ger. R.
Dr. Gilischewski, Ld. Ger. R.
Ebbecke
Dr. Herz

Rechnungs-Revisor: Köhler, Rechn. Rath
Erster Gerichtsschreiber: Gottfried

Staats-Anwaltschaft.

Haucke, Erster Staats-Anwalt ✠4.
Dr. Krebs, Staats-Anwalt

Amtsrichter

in Dobrilugk:
Dr. Albrecht
» Finsterwalde:
Schwenke, A. Ger. Rath LD2.
Schneider
» Kalau:
Zwiebler, A. Ger. R.
Riedel
» Kirchhain N. Lausitz:
Müller (Otto)
in Kottbus:
Thilo, A. Ger. R.
Krönitz, A. Ger. R.
Hagedorn, A. Ger. R. LD2.
Dr. Hoepke
v. Forckenbeck
Krüger
» Lieberose:
Wagner
» Lübben:
Niehoff, A. G. R.*)
Bohr

*) Syndikus d. d. Hülfskasse f. d. kommunalständ. Verband der Nieder-Lausitz.

in Lübbenau:
Dr. Böckel
Nickse
» Luckau:
Fabricius
Barchewitz LD2.
v. Pochhammer LD2.

Rechts-Anwälte und Notare

in Dobrilugk:
*†Knoblech
» Finsterwalde:
*†Heilborn
Höfer, Just. R.
» Kalau:
*Köber
» Kottbus:
Dedolph
Ehrlich
†Frommer, Just. R.
†Hammerschmidt
Kuhne
Lorenz, Just. R.
†Nickse
†Reuscher
†Rosenthal
Schulz (Paul)
in Peitz:
Bernhardi-Grisson
Wienskowski
» Senftenberg:
Bernstein
Brauer
» Spremberg:
Eisentraut
Dr. Schneider
Schreiner

Rechts-Anwälte und Notare

in Lübben:
*Neumann
*†Schneider, Landes-Bestallter
Theinert
» Lübbenau:
*Richter
» Luckau:
*Dr. Kessel
*Redlich
» Peitz:
*Kann
» Senftenberg:
*Ferber
*Quaßnigk
» Spremberg:
*Schmüser
*Schüler

6. Landgericht zu Landsberg a. W.

Bezirk: die Kreise Arnswalde, Friedeberg, Königsberg N. M., ausschließlich des links der Oder liegenden zu Preußen gelegten Theils, Landsberg a. W und Soldin, mit 333 558 Gerichts-Eingesessenen und den nachbenannten 15 Amtsgerichten. Eine Strafkammer ist bei dem Amtsgericht Küstrin für die Bezirke der Amtsgerichte Küstrin, Bärwalde, Königsberg N. M., Neudamm und Zehden errichtet. Gerichtstage werden abgehalten: von Berlinchen aus in Bernstein, von Landsberg aus in Lipke u. Vietz, von Königsberg aus in Schönfließ.

Präsident: Schmohl 🜆3.
Direktor: Schrötter

Landrichter.

Eschner, Vd. Ger. R. 🜆4.
Kähler, Vd. Ger. R. 🜆4.
Grodzicki LD2.
Kalischer
Stech
Wachsmann
Paucke LD2.
Rechnungs-Revisor: Redor, Rechn. Rath
Erster Gerichtsschreiber: Pötter

Staats-Anwaltschaft.

Meyer, Erster Staats-Anwalt 🜆4. LD1.
Schmidt, Staats-Anwalt

Amtsrichter

in Arnswalde:
Bode
Dr. Sarre LD2.
» Bärwalde N. M.:
Kunze
» Berlinchen:
Kommallein
Mühlbach
in Driesen:
Speichert
Kricke
» Friedeberg N. M.:
Aeußner, A. Ger. R. 🜆4.
Zielenziger
in Königsberg N. M.:
Knönagel, A. Ger. R. 🜆3.
Rudolph, A. Ger. R. 🜆4.
» Küstrin:
Geiger, A. Ger. R.
Löbker, A. Ger. R.
Hellwig LD2.
Lewinsohn
» Landsberg a. W.:
Wolff, A. G. R. 🜆4.
Böttger, A. G. R. 🜆4. ✠2. LD2.
Dr. Philippi, A. G. R.
Dr. Hoffmeister
Marwitz
Meydam

Rechts-Anwälte und Notare

in Arnswalde:
Kaufmann (zugl. b. Amtsger.)
*Krause
» Berlinchen:
*Rentzmann
» Driesen:
Pöppel
*†Quilitz
» Friedeberg N. M.:
Deves, Just. R.
*Kloesser
» Königsberg N. M.:
*†Baar
Braune
*Kantorowin
» Küstrin:
Arnholz
in Lippehne:
Dr. Kanold LD2.
» Neudamm:
Schröter
» Neuwedell:
Dirksen
» Reetz:
Dr. Teichert
» Soldin:
Gf. v. Bismark LD2.
Holtschke
» Woldenberg:
Stubenrauch, A. Ger. R. 🜆4.
Dr. Ränger
» Zehden:
Halledt, A. Ger. R.

Rechts-Anwälte und Notare

in Arnswalde:
*Kyritz
*Frhr. v. Lyncker
in Landsberg a. W.:
Fränkel
Hembd
Runckel
Lasker
Meyer
Pohl, Just. Rath
†Schocken
†Seidler
» Soldin:
*Damitz
*Preußler
» Woldenberg:
*Krell

7. Landgericht zu Neu-Ruppin.

Bezirk: die Kreise Ost-Prignitz, Ruppin, West-Prignitz und von dem Kreise Ost-Havelland: die Städte Kremmen und Fehrbellin, die Amtsbezirke Beetz (ausschl. Schleuensche Luch), Staffelfelde (ausschl. Börnicke und Ziegenkrug), Großwerben, Neuhelland Forst, Fehrbellin, Brunne, Linum, Königshorst (ausschl. Hertefeld und Nienberg) und die Ortschaften Wolfslake und Kleinwerben, mit 233 533 Gerichts-Eingesessenen und den nachbenannten 15 Amtsgerichten. Gerichtstage werden abgehalten: von Pritzwalk aus in Putlitz, von Perleberg aus in Warnow, von Wittenberge aus in Wilsnack, von Rheinsberg aus in Zechlin.

Präsident: Bergmann 🜆3.
Direktor: Rhenius, Geh. Just. Rath 🜆4.

Landrichter.

Wentzel, Vd. G. R. 🜆4. LD2.
Loycke, Vd. Ger. R.
Voigt (W. M.), Vd. G. R. ✠2. LD1. BMV3b
Bohm, Vd. Ger. Rath
Kolcke
v. Eickstedt
Rechnungs-Revisor: Guhl
Erster Gerichtsschreiber: (z. Z. unbesetzt)

Staats-Anwaltschaft.

Philippi, Erster Staats-Anwalt 🜆4
Dr. Klette, Staats-Anwalt

Amtsrichter

in Fehrbellin:
Häuseler, A. Ger.R. LD1.
» Gransee:
Klingner, A.Ger.R.
» Havelberg:
Schmidt LD2.
Neubaur
» Kremmen:
Wenzel
» Kyritz:
Arndt
Lucas
» Lenzen:
Wille
» Lindow:
Schwanebeck
» Meyenburg:
Steinhausen, A.G.R.
» Neu-Ruppin:
Pelzer, A. Ger. R.
Dr. Bauer, A. Ger. Rath
in Perleberg:
Dr. Gluck
Barth LD2.
» Prißwalk:
Seifert, A. Ger. R.
» Rheinsberg:
Reis
» Wittenberge:
Hirschberg
Behr
» Wittstock:
Weichert, A. Ger. Rath
Pleßner
» Wusterhausen a. D.:
Fränkel
Dr. Drabert

Rechts-Anwälte und Notare

in Gransee:
*Wernicke
» Havelberg:
*Wodtke
» Kyritz:
*†Meyer
» Neu-Ruppin:
Albrecht
†Krafack
Lämmel
†Dr. Lövinson
Pälegrimm
†Sintenis PCH3
Willert, Just. R.
in Perleberg:
*Aye
*Dr. Heinemann
*Schönermarck
» Prißwalk:
*Hering
Rosenthal, Just.R.
» Wittenberge:
*Begach
*Jowe
» Wittstock:
*Blumenthal
*Rükenthal
» Wusterhausen a. D.:
*Sander

8. Landgericht zu Potsdam.

Bezirk: die Kreise Jüterbog-Luckenwalde, Osthavelland (mit Ausschluß der zu Berlin II. und Neu-Ruppin gelegten Theile), Potsdam, die im Kreise Teltow belegenen Amtsbezirke Newaweß, Drewitz, Neuendorf, Siethen und Stahnsdorf (ausschl. Ruhlsdorf), Kr. West-Havelland und Kr. Zauche-Belzig, mit 323 556 Gerichts-Eingesessenen und den nachbenannten 11 Amtsgerichten. Eine Strafkammer ist bei dem Amtsgericht Brandenburg für den Bezirk desselben gebildet. Gerichtstage werden abgehalten: von Rathenow aus in Friesack, von Brandenburg aus in Lehnin, von Belzig aus in Riemegk.

Präsident: Dr. v. Seydewitz ✠3. ✠1
Direktor: Dictus

Landrichter.

Siber, Ld. Ger. R. ✠3. LD2.
Kiesel, Ld. Ger. R. ✠2. LD1.
Pietsch, Ld. Ger. Rath
Sperber, Ld. Ger. Rath ✠2. LD2.
Albrecht, Ld. G. R. LD2.
Dr. Roedenbeck ✠2. LD1.
Rechnungs-Revisor: Zitscher
Erster Gerichtsschreiber: Kellner

Staats-Anwaltschaft.

Frhr. v. Bleul, Erster Staats-Anwalt ✠2.
Dr. Mendelssohn, Staats-Anwalt

Amtsrichter

in Baruth:
Müller (Robert) LD2.
» Beelitz:
Samter
» Belzig:
Gandert, A. Ger. R.
Friedländer
» Brandenburg a. H.:
Schulze, A. Ger. R.
Gibson, A. Ger. R. LD1.
Dr. Bruck, A. G. R.
Schroeder, A. G. R.
Hesse, A. G. R.
Büchner
» Dahme:
Volkmann, A. Ger. Rath
» Jüterbog:
Buchmann, A. Ger. Rath LD2.
Ilberg
in Luckenwalde:
Dr. Köhne
Dr. Viezens
» Potsdam:
Krumbholtz, A. Ger. Rath
v. Kamcke, A. G. R.
Rademacher, A. Ger. Rath
von Hamm, A. G. R. LD2.
v. Normann ✠1 LD2.
Lohsee
» Rathenow:
Flemming, A. Ger. Rath
Hamel LD2.
Ampach
» Treuenbrietzen:
Boeters LD2.
» Werder:
Reck

Rechts-Anwälte und Notare

in Belzig:
Graßhoff, Just. R.
Winkler
» Brandenburg a. H.:
*Bathe LD2.
*Flaminius
*Kirschner LD2.
*†Meyer (Bernh.)
*Müller
» Dahme:
*Richter
» Jüterbog:
*Lenz | *Stein
» Luckenwalde:
*†Raphael
*Schramme
» Potsdam:
Aßmy, Just. R.
†Bochdanezky
†Cunow
Engels, Just. R.
Dr. Friedländer
†Jonas
†Josephsohn I. (Jos.)
†Josephsohn II. (Kas.)
Kelch, Just. R. ✠4.
†Kennes
Dr. Legeler
Schlichting, Just. R.
Stöpel, Just. R. ✠4.
*†Wolbert
in Rathenow:
*Dr. Jordan
*Ruh
» Treuenbrietzen:
*Ziemssen

9. Landgericht zu Prenzlau.

Bezirk: die Kreise Angermünde, der links der Oder belegene Theil des Kreises Königsberg N. M., ferner die Kreise Ober-Barnim (ausschl. des zu Berlin II. gelegten Theils), Prenzlau und Templin, mit 246 636 Gerichts-Eingesessenen und den nachbenannten 12 Amtsgerichten. Eine Strafkammer ist bei dem Amtsgerichte Eberswalde für die Bez. der Amtsgerichte Eberswalde, Freienwalde, Oderberg u. Wriezen gebildet. Gerichtstage werden abgehalten: von Eberswalde aus in Wiesenthal u. Joachimsthal, von Templin aus in Beitzenburg und Gerswalde, von Angermünde aus in Gramzow.

Präsident: Hermis ✠4.
Direktor: Schmeißer ✠4. LD2.

Landrichter.

Krüger, Ld. Ger. Rath ✠4. LD2.
Volgenau, Ld. Ger. Rath
Alisch, Ld. Ger. Rath ✠4. LD1.
Noël LD2.
Haberstroh
Knitschky

Rechnungs-Revisor: Radnitz
Erster Gerichtsschreiber: Jahnke

Staats-Anwaltschaft.

v. Bernstorff, Erster Staats-Anwalt
Koppe, Staats-Anwalt (mit dem Range der Räthe IV. Kl.) LD2.

Amtsrichter

in Angermünde:
Matthes
Schultze (Konrad)
Hinrichs
» Brüssow:
— —
» Eberswalde:
Rätzell, A. Ger. R. ✠4.
Luhme, A. Ger. R.
Schröter, A.Ger.R.
Milferstädt, A.Ger. Rath LD2.
in Freienwalde:
Dr. Köppen, A. Ger. R.
Dr. Wilke LD2.
» Lychen:
Dethier, A. Ger.R. ✠2. LD1.
» Oberberg:
Dr. Kroschel
» Prenzlau:
Messerschmidt, A. Ger. R.
Koth
Schmeißer
in Schwedt a. O.:
Neumann
Schütz
» Strasburg U. M.:
Mohr
» Templin:
Wieser LD2.
Bünte
in Wriezen:
Bergmann
Merfeld
» Zehdenick:
v. Jablonowski
Dr. Kern

Rechts-Anwälte und Notare

in Angermünde:
Grieben, J.R. ✠4.
Köhn, J.R.
†Schmidt
» Eberswalde:
*Brunnach
Niepel, Just. R. (zugl. b. Amtsger.)
Toll, J. R. (desgl.)
» Freienwalde:
*†Sechner
Dr. Ottmann, J.R.
» Oderberg (Mark):
*†Banquet
» Prenzlau:
Dietrich
†Dr. Jahn
*†Lüder
Meißner, Just.R.
†Rudolph
Taureck, J.R. ✠4.
†Wittelshöfer
in Schwedt a. O.:
Fromm, Just. R.
*†Kolberg
» Straßburg U./M.:
*Trapp
» Templin:
Kisau, Just. R.
*†Zühl
» Wriezen:
*Engel
*Fensch
» Zehdenick:
*Löck

Außerdem gehört zum Ressort der Ober-Staats-Anwaltschaft des Kammergerichts:

I. Das Untersuchungs-Gefängniß im Stadttheil Moabit (NW. Alt-Moabit Nr. 12a)

[für 923 männliche u. 220 weibliche Untersuchungs-Gefangene sowie für 150 Strafgefangene beiderlei Geschlechts eingerichtet, nimmt sämmtliche wegen Verbrechen oder Vergehen zur Untersuchungshaft gebrachte Personen beiderlei Geschlechts der Landgerichte I und II und der Amtsgerichte I und II zu Berlin auf. Es enthält 712 Isolirzellen für Männer und 70 Isolirzellen für Weiber].

Direktor: v. Bornstedt ✠4. ✠4. LD2. MMV2 | Hausgeistlicher: Bartz | Ober-Inspektor: (fehlt z. Zt.)

II. Das Strafgefängniß bei Berlin zu Plötzensee mit dem Hülfs-Strafgefängniß zu Rummelsburg bei Berlin.

[Die beiden Anstalten zur Aufnahme von 1870 männlichen erwachsenen, zu Gefängniß oder Haft Verurtheilten, sowie von 130 Gefangenen jugendlichen Alters, mit 510 Isolirzellen und 320 Isolirschlafzellen eingerichtet, sind zum Vollzuge der vom Landgericht I und den Schöffengerichten des Amtsgerichts I zu Berlin, sowie der vom Landgerichte II und Amtsgericht II zu Berlin gegen erwachsene männliche Personen und zum Vollzuge der in der Provinz Brandenburg gegen jugendliche männliche Personen erkannten Gefängnißstrafen bestimmt].

Direktor: Dr. Wirth, Geh. Just. Rath ✠3. ✠4. GBZL3a

Ober-Arzt: Dr. Bär, Geh. San. R., Bez. Phys., s. Pol. Präsd., Bez. Phys.

Hausgeistliche: Jung, ev. Pfarrer; Frohner, ev. Pfarrer; Rauchstein, ev. Pfarrer; Neuber, kath. Geistl.; Levy, jüd. Lehrer

Ober-Inspektoren: Gennat ✠4.; Jüngel ✠4.

III. Die Stadtvoigtei-Gefängnisse zu Berlin.

Dieselben sind bestimmt zur Aufnahme der vom Amtsgericht Berlin I wegen Uebertretungen in Untersuchungshaft genommenen männlichen und weiblichen Personen und zum Vollzuge der von den Landgerichten und Amtsgerichten Berlin I und II erkannten Gefängnißstrafen bis zu einjähriger Dauer gegen Weiber und Haftstrafen gegen Personen beiderlei Geschlechts.

a) Stadtvoigtei (C. Molkenmarkt Nr. 1) für 700 männliche Untersuchungs- bezw. Haftstrafgefangene. Gemeinsame Haft; 43 Isolirzellen.

b) Frauengefängniß (NO. Barnimstr. Nr. 10) für 500 weibliche Untersuchungs- bzw. zu Gefängniß od. Haft verurth. Strafgefangene. Gemeinsame Haft; 36 Isolirzellen.

c) Männerhülfsgefängniß (NW. Perlebergerstr. Nr. 10) für 400 männliche Haftgefangene. Gemeinsame Haft; 11 Isolirzellen.

Direktor: Eckert (C. Molkenmarkt Nr. 1) ✠4.

Hausgeistliche: Berendt, ev. Pfarrer beim Frauengefängniß; Camprecht, ev. Pfarrer bei der Stadtvoigtei und beim Männerhülfsgefängniß; Faber, kath. Geistlicher; Meserin, jüd. Seelsorger — für alle drei Gefängnisse

Hausärzte: Dr. Remaely, Bez. Phys. und San. Rath bei der Stadtvoigtei; Dr. v. Koller, Bez. Phys. und San. Rath beim Frauengefängniß; Dr. Solger, San. Rath beim Männerhülfsgefängniß

IV. Stadtkreis Berlin.

[Die Stadt Berlin bildet nach § 1 des Gesetzes vom 30. Juli 1883 über die allgemeine Landesverwaltung (GS. 1883 S. 195) einen Verwaltungsbezirk für sich.]

A. Ober-Präsident in Potsdam.

Se. Exc. Dr. v. Achenbach, Staats-Minister, Ober-Präsident der Provinz Brandenburg, s. das.

[Der Ober-Präsident von Berlin hat, außer den Seitens des Ober-Präsidenten der Provinz Brandenburg in Betreff Berlins bis zum 1. April 1881 wahrgenommenen Befugnissen, folgende Zuständigkeiten:

Er führt (§ 42 des Gesetzes vom 30. Juli 1883) die Aufsicht des Staats über die Verwaltung der Gemeinde-Angelegenheiten der Stadt Berlin und (§ 48 a. a. O.) die dienstliche Aufsicht über die Geschäftsführung des Stadtausschusses. Er übt (§ 42 a. a. O.) alle Zuständigkeiten, welche in Betreff Berlins bis zum 1. April 1881 von der Regierungs-Abtheilung des Innern zu Potsdam wahrgenommen wurden, jedoch mit Ausnahme der dem Police-Präsidenten von Berlin übertragenen Verwaltung der Invaliden-Pensions- und Unterstützungs-Angelegenheiten der in Berlin wohnhaften Militär- und Marine-Invaliden vom Feldwebel abwärts, sowie der Angelegenheiten, betr. die Unterstützung der hinterbliebenen Eltern, Kinder und Wittwen solcher Personen. Er ist ferner (§ 127 a. a. O.) Instanz für Beschwerden gegen ortspolizeiliche Verfügungen in Berlin. Er tritt (§ 43 a. a. O.) in Berlin an die Stelle des Provinzialraths in den Fällen, in welchen derselbe in erster Instanz beschließt, und an die Stelle des Bezirks-Ausschusses in Betreff der im Beschlußverfahren zu behandelnden Angelegenheiten, soweit nicht in den Gesetzen ein Anderes bestimmt ist. Er tritt nach Nr. 2 der Anweisung zur Ausführung des Gesetzes vom 10. April 1892 über die Abänderung des Gesetzes, betreffend die Krankenversicherung der Arbeiter (RGBl. S. 379) vom 10. April 1892 (MBl. d. i. Verw. S. 200) an Stelle des Bezirks-Ausschusses in denjenigen Fällen, in welchen es sich um die Genehmigung von statutarischen Bestimmungen (§§ 2, 4, 51 und 54 des Gesetzes) handelt und an die Stelle des Regierungs-Präsidenten. Er tritt nach den über die Ausführung des Reichsgesetzes, betreffend die Invaliditäts- und Altersversicherung, vom 22. Juni 1889 (RGBl. S. 97) erlassenen Bekanntmachungen vom 17. März und 26. Juni 1890 (MBl. f. d. i. V. S. 120 bezw. 118 120) in den Fällen der §§ 13, 22 Abs. 2 Ziff. 1, 112 und 122 a. a. O. an die Stelle des Regierungs-Präsidenten. In Disciplinarsachen gegen in Berlin angestellte Beamte derjenigen Kategorien, bezüglich deren nicht die Zuständigkeit einer anderen Behörde begründet ist, steht ihm (§ 47 a. a. O.) die Einleitung des Disciplinarverfahrens, die Ernennung des Untersuchungs-Kommissars und des Vertreters der Staats-Anwaltschaft für die erste Instanz zu.]

Die demselben beigegebenen Beamten s. Abschnitt III., Provinz Brandenburg.

Unter der Leitung beziehentlich oberen Aufsicht des Ober-Präsidenten stehende Behörden.

1. Das Prov. Schulkollegium zu Berlin.

(SW. Schützenstr. Nr. 26.)

[Das Provinzial-Schulkollegium der Provinz Brandenburg fungirt auch für den Stadtkr. Berlin (§ 41 des Gesetzes über die allgemeine Landesverwaltung vom 30. Juli 1883, GS. S. 195). Demselben ist schon bei seiner Errichtung zufolge Bekanntmachung des Ober-Präsidenten der Provinz Brandenburg vom 16. Februar 1826 (Potsdam. Abl. S. 47) außer den Angelegenheiten der Gymnasien und Schullehrer-Seminare der Provinz Brandenburg auch das Elementarschulwesen der Stadt Berlin übertragen. In Betreff der Zusammensetzung dieser Behörde, s. Prov. Brandenburg, Provinzial-Schulkollegium S. 257.]

Ressort des Provinzial-Schulkollegiums im Stadtkreise Berlin.

1. Gymnasien [Lehr-Anstalten zu A. a.].

Direktoren.

Askanisches: Dr. Ribbeck, Prof. ✠ 4.
Französisches: Dr. Schulze, Prof. ✠ 4. ✝ 2.
Friedrichs: Dr. Voigt, Prof.
Friedr. Werdersches: Dr. Büchsenschütz, Prof. ✠ 4.
Friedrich-Wilhelms: Noetel, Prof. ✠ 4.
Humboldts: Dr. Lange, Prof.
Joachimsthalsches: Dr. Bardt
Zum grauen Kloster: D. Dr. Hofmann, Prof. ✠ 4.
Köllnisches: Kern, Prof. ✠ 4.
Königstädtisches: Dr. Bellermann
Leibniz: Dr. Friedländer
Lessing: Dr. Redigan-Quax
Luisen: Dr. Schwartz, Prof. ✠ 3. ✪ 3.
Luisenstädtisches: Dr. Müller, Prof.
Sophien: Dr. Paul, Prof. ✠ 4.
Wilhelms: Dr. Kübler, Prof. ✠ 3. ✪ 3.

2. Real-Gymnasien [Lehr-Anstalten zu A. b.].

Direktoren.

Andreas: Dr. Bolze ✠ 4.
Dorotheenstädtisches: Dr. Schwalbe, Prof. ✠ 4.
Falk: Dr. Bach ✠ 4 RSt3
Friedrichs: Dr. Gerstenberg
Königliches: Dr. Simon ✠ 4
Königstädtisches: Dr. Vogel
Luisenstädtisches: Dr. Kost, Prof. ✠ 3. ✠ 4. ✠ 3. LDl. SA2b HSEH3a m.Schw.
Sophien: Martus, Prof.

3. Ober-Realschulen [Lehr-Anstalten zu A. c.].

†Friedr. Werdersche: Dr. Ulbrich, Prof.
†Luisenstädtische: Dr. Bandow, Prof.

Bei den unter Nr. 1, 2 u. 3 aufgeführten Lehr-Anstalten wird die Berechtigung für den einjährig freiwilligen Militärdienst durch das Bestehen einer am Ende des sechsten Jahreskursus (Untersekunda) abzulegenden Abschlußprüfung erworben. Ueber das Verfahren bei Ausstellung der Zeugnisse vergl. Zirk. Verfügungen des Ministers der geistlichen ꝛc. Angelegenheiten v. 20. Mai u. 9. August 1877 (ZBl. f. U. V. S. 484 ff.), v. 17. Juni 1879 (a. a. O. 1879 S. 455 f.), v. 9. Febr. 1881 (a. a. O. 1881 S. 188 f.), u. v. 8. Juli 1885 (a. a. O. 1885 S. 527 f.).

4. Städtische Realschulen [Lehr-Anstalten zu B. b.].

Erste (SW. Alexandrinenstr. Nr. 5/6.):

Direktoren.

Dr. Gerberding, Prof.

Zweite (N. Weißenburgerstr. Nr. 4a.):

Dr. Reinhardt, Prof.

Dritte (W. Derfflingerstr. Nr. 18a.)

Dr. Lücking, Prof.

Vierte (NO. Dieſtelmeyerſtr.):
Plattner
Fünfte (NW. Stephanſtr. Nr. 1 u. 2.):
Dr. Meyer, Prof.
Sechſte (SW. Belle-Allianceſtr. Nr. 80.):
Dr. Hohnhorſt [illegible]
Siebente (SO. Mariannenſtr. Nr. 47.):
Dr. Michaelis
Achte (N. Große Hamburgerſtr. Nr. 18/19.):
Dr. Marcuſe
Neunte (N. Prinzen-Allee Nr. 62/63.):
Dr. Roſenow

Für den einjährig freiwilligen Militärdienſt iſt das Zeugniß der Reife erforderlich.

5. **Privat-Lehr-Anſtalt in Berlin, bei der für den einjährig freiwilligen Militärdienſt das Beſtehen einer Entlaſſungs-Prüfung gefordert wird.** [Lehr-Anſtalt zu C. c.].

†Höh. Handelsſchule: Lach, Direktor

Die Entlaſſungs-Prüfung muß an dieſer Anſtalt im Beiſein eines Regierungs-Kommiſſarius abgehalten werden.

Der mit einem † bezeichneten Lehr-Anſtalten haben keinen obligatoriſchen Unterricht im Latein.

Vergl. zu den Lehr-Anſtalten Nr. 1—5 auch Ordnung der Entlaſſungs-Prüfungen an den höheren Schulen nebſt der darauf bezüglichen Zirkular-Verfügung des Miniſters der geiſtlichen ꝛc. Angelegenheiten vom 6. Januar 1892 (ZBl. f. UV. S. 199 u. flgde.)

6. Schullehrer-Seminare.

Sem. f. Stadtſchullehrer: Paaſche, Schul-Rath (m. d. Range d. Räthe IV. Kl.), Direktor [illegible]4.
Seminar f. Lehrerinnen: Moldehn, Direktor

7. Taubſtummen-Anſtalt.

[Vergl. über Aufgabe und Zweck dieſer Anſtalt das Reglement vom 4. April 1878 (ZBl. f. U.V. S. 218) und auch die Verfügung Prov. Brandenburg, Prov. Schul-Kolleg. Abſchn. 8. Taubſtummen- und Blinden-Anſtalten S. 2[illegible], ſowie allgemeine Beſtimmungen über Annahme und Beſchäftigung der Kurgäſte bei der Königl. Taubſtummen-Anſtalt in Berlin vom 31. Mai 1858.]

Direktor: Walther [illegible]4. [illegible]3. GBZL3a SbT4

8. Pädagogiſche Seminare zur praktiſchen Vorbildung von Schulamts-Kandidaten ſind eingerichtet b. d. Wilhelms-, dem Friedrich-Wilhelms- u. d. Königſtädtiſchen Gymn., ſowie b. d. Dorotheenſtädtiſchen u. d. Königſtädtiſchen Realgymn.

9. Das Elementar-Schulweſen.

Kreis-Schul-Inſpektoren.

D'Harcues, ſtädt. Schul-Inſp. f. d. 1. Schulkr.
Dr. Ruge, ſtädt. Schul-Inſp. f. d. 2. Schulkr.
Stier, ſtädt. Schul-Inſp. f. d. 3. Schulkr.
Dr. Pohle, ſtädt. Schul-Inſp. f. d. 4. Schulkr.
Dr. Jonas, ſtädt. Schul-Inſp. f. d. 5. Schulkr.
Dr. Hennig, ſtädt. Schul-Inſp. f. d. 6. Schulkr.
Dr. Fiſcher, ſtädt. Schul-Inſp. f. d. 7. Schulkr.
Dr. Zwick, ſtädt. Schul-Inſp. f. d. 8. Schulkr.
Dr. v. Sizycki, ſtädt. Schul-Inſp. f. d. 9. Schulkr.
Haaſe, ſtädt. Schul-Inſp. f. d. 10. Schulkr.

II. Das Medizinal-Kollegium.

(SW. Schützenſtr. Nr. 26.)

[Das Medizinal-Kollegium der Provinz Brandenburg fungirt auch für den Stadtkreis Berlin (§ 41 des o. a. Geſetzes vom 30. Juli 1883 (GS. S. 195)); im Uebrigen, ſ. Provinz Brandenburg, Medizinal-Kollegium S. 258, 259.]

III. Die General-Kommiſſion zu Frankfurt a. O. und deren Reſſort.

[Die General-Kommiſſion für die Provinzen Brandenburg u. Pommern in Frankfurt a. O. (ſ. Prov. Brandenburg, General-Kommiſſion S. 259) iſt durch § 41 des o. a. Geſetzes über die allgemeine Landesverwaltung auch für den Stadtkr. Berlin mit Wahrnehmung der ihr zuſtändigen Geſchäfte beauftragt. (Vergl. Prov. Brandenburg, General-Kommiſſion).]

IV. Der Polizei-Präſident von Berlin.

Frhr. v. Richthofen, ſ. Miniſt. des Innern, Polizei-Präſidium

Der Polizei-Präſident tritt, neben der ihm obliegenden örtlichen Polizeiverwaltung, nach § 42 des Geſetzes vom 30. Juli 1883 über die allgemeine Landesverwaltung, ſoweit nicht die Geſetze, insbeſ. hinſichtlich der Aufſicht des Staats über die Verwaltung der Gemeinde-Angelegenheiten etwas Anderes beſtimmen, für den Stadtkreis Berlin an die Stelle des Regierungs-Präſidenten. Insbeſondere beſchließt er für den Stadtkreis Berlin an Stelle des Bezirksausſchuſſes in den Fällen der §§ 115, 117, 124 u. 141 des Geſetzes vom 1. Aug. 1883 über die Zuſtändigkeit der Verwaltungs- und Verwaltungs-Gerichts-Behörden (GS. S. 237), ſowie über Anträge auf Genehmigung des im § 56 Abſ. 4 der Reichs-Gewerbeordnung vorgeſehenen Druckſchriftenverzeichniſſes (Verordn. vom 31. Dezbr. 1883, GS. 1884, S. 8).

Er hat für Berlin die im Art. III. der Verordnung vom 9. Septbr. 1876 (GS. S. 395) bezeichneten Rechte des Staates gegenüber der evangeliſchen Landeskirche, jedoch mit Ausnahme der landesherrlichen Patronatsrechte (ſ. Miniſterial-, Militär- u. Bau-Komm.) wahrzunehmen und die durch Art. III. der Verordn. vom 5. Septbr. 1877 (GS. S. 215) ihm übertragenen Rechte des Staates in Beziehung auf die Verwaltung der Angelegenheiten der evangeliſchen Landeskirche auszuüben. Auch tritt der Polizei-Präſident für Berlin (§ 44 des Geſetzes vom 30. Juli 1883) in Angelegenheiten der kirchlichen Verwaltung an die Stelle der Regierungs-Abtheilung für Kirchen und Schulweſen.

Außerdem verwaltet derſelbe (vergl. Verordn. v. 25. Januar 1881, GS. S. 14) die Invaliden-Penſions- und Unterſtützungs-Angelegenheiten der in Berlin wohnhaften Militär- und Marine-Invaliden vom Feldwebel abwärts, ſowie die Angelegenheiten, betr. die Unterſtützung der hinterbliebenen Eltern, Kinder und Wittwen ſolcher Perſonen.

Auf Grund der §§ 1, 2 und 6 des Geſ., betr. die Uebertragung polizeilicher Befugniſſe in den Kreiſen Teltow und Nieder-Barnim, ſowie im Stadtkreiſe Charlottenburg an den Polizei-Präſidenten zu Berlin vom 12. Juni 1889 (Geſ. S. S. 129) hat der Miniſter des Innern durch Erlaß vom 3. Februar 1890 unter Zuſtimmung des Provinzialraths der Provinz Brandenburg die orts- und landespolizeiliche Zuſtändigkeit des Polizei-Präſidenten zu Berlin auf die Amtsbezirke Rixdorf, Schöneberg und Deutſch-Wilmersdorf des Kreiſes Teltow, die Amtsbezirke Lichtenberg, Reinickendorf, Weißenſee und Stralau-Rummelsburg des Kreiſes Nieder-Barnim, ſowie den Stadtkreis Charlottenburg inſoweit ausgedehnt, als es ſich darum handelt, ſtrafbare Handlungen mit Ausſchluß der Uebertretungen zu erforſchen, die Sittenpolizei zu handhaben, die unter Polizei-Aufſicht ſtehenden Perſonen zu überwachen, die polizeilichen Strafregiſter zu führen, die korrektionelle Nachhaft auf Grund des § 362 des Strafgeſetzbuches für das deutſche Reich feſtzuſetzen, die Polizei-Aufſicht gemäß § 38 Abſ. 2 daſelbſt zu verhängen und die in § 2 Nr. 2 des Geſetzes über die Aufnahme neuanziehender Perſonen vom 31. Dezember 1842 — Geſ. Samml. 1843 S. 5 — vorgeſehene Befugniß auszuüben.

V. Die Miniſterial-, Militär- und Bau-Kommiſſion der Haupt- und Reſidenzſtadt Berlin.

(C. Niederwallſtr. Nr. 39, Kl. Jägerſtr. Nr. 1, Molkenmarkt Nr. 3 und Stralauerſtr. Nr. 32.)

[Dieſelbe iſt für die Militär- und Bau- auch ſonſtige ihr zugewieſene Verwaltungs-Angelegenheiten an die Stelle der vormaligen Berliner Regierung getreten. Zu ihrem Geſchäftskreiſe gehören die Marſch-, Manöver- und Vorſpann-An-

gelegenheiten, die Reklamationen wegen Entlassung aus dem stehenden Heere und der Landwehr, die Ersatz-Angelegenheiten erster Instanz, die sämmtlichen fiskalischen Bau-Angelegenheiten in Berlin, die Unterhaltung der betreffenden öffentlichen Gebäude und der öffentlichen Wasserläufe, die berliner Domänensachen u. das Hinterlegungswesen. Außerdem ist ihr durch Art. IV. der Königl. Verordn. vom 5. Septbr. 1877 (GS. S. 215), betr. den Uebergang der Verwaltung der Angelegenh. der evangel. Landeskirche auf den evangel. Ober-Kirchenrath ꝛc., die Ausübung der landesherrlichen Patronatsrechte in Berlin, soweit solche bis dahin von dem Konsistorium geübt wurden und das Ernennungs- und Berufungsrecht nicht berühren, übertragen.]

Dirigent: **Kayser**, Geb. Ob. Reg. Rath (m. d. Range der Räthe II. Kl.), zugl. Präsident des Bez. Ausschusses f. d. Stadtkr. Berlin ✠3. ✠2. LD1.

Poschmann, Ob. Reg. Rath, ständiger Stellvertreter des Dirigenten ✠4. RSt3

Mitglieder.

Emmerich, Geb. Bau-Rath, Reg. u. Bau-Rath ✠3. ✠3.

v. Sybel, Reg. Rath, Staatskommissar für Invaliditäts- ꝛc. Vers. Sachen

Dr. Tippe, Reg. Rath (s. auch Bez. Ausschuß)

Werner, Reg. u. Bau-Rath

v. Wilmowski, Reg. Rath

Thür, Reg. und Bau-Rath

Oehmcke, Ob. Bau-Insp.

Eger, W. Bau-Insp.

Dr. v. Lepell, Reg. Assessor

v. Neefe u. Obischau, Reg. Assessor

v. Gehren, Ger. Assessor

Pohlandt, Reg. Assessor

Lokal-Bau-Beamte.

Häsecke, Bau-Rath, Bau-Insp. ✠4.

Spitta, Bau-Rath, Bau-Insp.

Küster, Bau-Rath, Bau-Insp. ✠4. LD2. JK3b

Rieschke, B. Insp. ✠4.

Mühlke, B. Insp. LD2.

Endell, Bau-Insp.

Ertmann, Bau-Rath W. Bau-Insp.

Germelmann, W. B. I.

Zu besonderen Bauausführungen.

Schulze, Reg. u. Bau-Rath ✠4. ✠3.

Poetsch, Bau-Insp.

Hasack, Bau-Insp.

Bureau-Beamte.

Koethe, Plankammer-Insp.

Studer, Rechn. Rath, Bureau-Vorsteher bei der Minist., Milit. u. Bau-Komm. ✠4.

Boneß, Kanzlei-Rath, Registrator ✠4.

Wartchow, exp. Sekr. u. Kalkul., Bureau-Vorsteher bei der Ers. Komm. I.

Seibel, Reg. Sekr., Bureau-Vorsteher bei der Ers. Komm. II.

Dehnert, exp. Sekr. u. Kalk., Bureau-Vorsteher bei der Ers. Komm. III.

Olbrich, exp. Sekr. u. Kalk., Bureau-Vorsteher bei der Ers. Komm. IV.

Hassenberg, exp. Sekr. u. Kalk., Bureau-Vorsteher bei der Ers. Komm. V.

Voigt, exp. Sekr. u. Kalk., Bureau-Vorsteher bei der Ers. Komm. VI.

Unter Aufsicht des Vorstehers steht:

Die vereinigte Kasse des Konsistoriums und des Schul-Kollegiums der Prov. Brandenburg, der Ministerial-, Militär- und Bau-Kommission und der Verwaltung der Zivil-Pensionen, Wittwen- und Waisengelder und Wittwen-Pensionen, sowie der Wartegelder für Berlin und des Hinterlegungsfonds.

(Geschäftslokal: C. Niederwallstr. Nr. 39.)

Rendant: **Menzel**, ✠4. ✠2. LD2.

Von dem Vorsteher ressortiren:

1. Das Domänen-Rent-Amt in Berlin.

(C. Niederwallstr. Nr. 39.)

[Dasselbe verwaltet die in seinem Bezirke belegenen dem Domänenfiskus zugehörigen Grundstücke, nimmt die sämmtlichen Domanialgerechtsame wahr und beaufsichtigt in Gemeinschaft mit dem Königlichen Polizei-Präsidium und der Ministerial-Bau-Kommission die öffentlichen Wasserläufe.]

Domänen-Rentmeister u. Rendant: **Voigt**, kommiss.

2. Die Thiergarten-Verwaltung.

(C. Niederwallstr. Nr. 39.)

[Von derselben ressortirt der große und kleine Thiergarten und die Unterhaltung der Gartenanlagen auf den fiskalischen öffentlichen Plätzen.]

Rendant: **Voigt**, s. vorher

Lokal-Beamte.

Seitner, Thierg. Insp.
Freudemann, Ob. Gärtn.
Dittmer, Ob. Gärtner
Bünger, Thiergartenförster
Honigmann, Maschinenmeister

VI. Die Direktion der Rentenbank.

[Dieselbe fungirt nach § 41 des Gesetzes vom 30. Juli 1883 über die allgemeine Landesverwaltung (GS. S. 195) auch für den Stadtkr. Berlin, s. Prov. Brandenburg, Abschnitt VI. S. 273.]

VII. Die Steuerverwaltung.

a. Die Verwaltung der indirekten Steuern.

[Die Geschäfte derselben werden von der, unmittelbar dem Finanz-Ministerium untergeordneten Prov. Steuer-Direktion in Berlin, s. Finanz-Ministerium S. 77, wahrgenommen.]

Von derselben ressortiren:

Das Erbschafts-Steuer-Amt u. Stempel-Fiskalat in Berlin, Abthl. I. bis Abthl. V., s. Finanz-Minist. S. 78

Das Haupt-Steuer-Amt für inländische Gegenstände
Das Haupt-Steuer-Amt für ausländische Gegenstände
} s. ebendaselbst S. 78

b. Die Verwaltung der direkten Steuern.

Die Verwaltung der direkten Steuern hat für den Stadtbezirk Berlin nach § 45 des Gesetzes über die allgemeine Landesverwaltung vom 30. Juli 1883 (GS. S. 195) zu besorgen:

Die Direkt. für die Verwaltung der direkten Steuern in Berlin,
s. Finanz-Ministerium S. 77

Durch die Bestimmungen des oben angeführten Gesetzes ist diese Behörde in Betr. der Zuständigkeit in Disziplinarsachen den im § 24 Nr. 2 des Gesetzes vom 21. Juli 1852 (GS. S. 470), betr. die Dienstvergehen der nicht richterlichen Beamten ꝛc., bezeichneten Provinzialbehörden gleichgestellt.

Von derselben ressortiren:

a) die Kataster-Aemter Berlin I., s. Finanz-Ministerium S. 77

b) die Einkommensteuer-Veranlagungskommission, s. Finanz-Ministerium S. 77

e. Die Einkommenſteuer Berufungs-Kommiſſion.

(C. Hinter dem Gießhauſe Nr. 1.)

Nach § 41 des Einkommenſteuer-Geſetzes vom 24. Juni 1891 (G. S. S. 191) ſind die Mitglieder dieſer Kommiſſion theils von dem Finanz-Miniſter ernannt, theils von dem Magiſtrat und der Stadtverordneten-Verſammlung in gemeinſchaftlicher Sitzung unter dem Vorſitze des Bürgermeiſters gewählt.

Vorſitzender: **Pfahl**, Geh. Ob. Finanz-Rath, ſ. Finanz-Miniſterium

Stellvertreter.

Meinen, Geh.Reg.Rath, ſ. Fin. Miniſt.
Dr. Meyer, Reg. Rath
Dr. Sander, Reg. Rath
v. Slupecki, Reg. Aſſ.
Dr. Sander, Reg. Aſſ.
v. Eiſenhart-Rothe, Reg. Aſſ., ſ. Fin. Min.
Sterneberg, Reg. Aſſ.
Dr. Kirſchſtein, Reg. Aſſ.

Mitglieder.

I. Kommiſſion.

Bergfeldt, Kaufmann
Borchardt (Guſtav), Stadt-Rath JpV4
Frenkel (Adolf), Geh. Kommerzien-Rath
Helfft (Eduard), Geh Kommerzien-Rath
Hoppenſtaedt, Reg. Rath a. D. 4.
Kochhann (Heinrich), Stadtrath 4.
Königs (Felix), Perſönl. haftender Geſellſchafter der Firma Delbrück, Leo & Co.
Liebermann (Luis), Stadtverordneter 4.
Schoeller, Geh. Seehandlungs-Rath a. D.
Simon (James), Kaufmann

II. Kommiſſion.

Bail (Friedrich), Stadt-Rath
Degmeier (Adolf), Stadtverordneter 4. 3.
George (Rudolf), Bankier
Hecker (Emil), Bankier
Heller (Oskar), Stadt-Rath
Kurth, Lehrer
Dr. Martius (Karl), Chemiker
Pleß (Hermann), Goldarbeiter
Schmidt (Albert), Stadt-Rath

III. Kommiſſion.

Arnhold (Eduard), Kommerzien-Rath 4.
Behrens (Ernſt), Fabrikbeſitzer
Dellſchau (Otto), Kommerzien-Rath
Deter (Auguſt), Stadtverordneter
Goldſchmidt, Direktor d. Vereins junger Kaufleute
Haack (Albert), Stadt-R., ſ. Berl. Pfandbr. Amt
Jacoby (Julius), Kaufmann
Kyllmann (Walter), Bau-Rath 4. 4.

IV. Kommiſſion.

Bauke (Guſtav), Stadtverordneter
Grauppner (Karl), Rentier
Heilmann (Moritz), Stadtverordneter
Kaliſch (Leopold Ludwig), Stadtverordneter
Kettner (Guſtav), Kommerzien-Rath, ſ. Juſt. Beh. Berlin, Handelsrichter
Knoblauch (Armand), Brauerei-Dir. 4. LD2.
Kramuſchke, Gaſtwirth
Marggraff (Arnold), Stadt-Rath 4.
Sachs (Louis), Kaufmann und Hoflief. 4.Er.B.

V. Kommiſſion.

Eckert (Wilhelm), Rentier
Eckhardt, Bierverleger
Hövel (G. A.), Deſtillateur
Jacobi (Leopold), Stadtverordneter
Stein (Leopold), Malermeiſter

VI. Kommiſſion.

Alt (Guſtav), Stadtverordneter
Kreitling (Robert), Rentier
Niebuhr, Buchbindermeiſter
Pintſch (Richard), Kommerzien-Rath
Tamm, Deſtillateur

VII. Kommiſſion.

Eckert (Julius), Kaufmann
Ehrhardt, Fabrikant
Heidecke, Baumeiſter
Dr. Straßmann (Ferdinand), Stadt-Rath
Tuxauer (Franz), Stadtverordneter

VIII. Kommiſſion.

Berliner (Oswald), Brauereibeſitzer
Kupfer, Schneidermeiſter
Tropfke (Ferdinand), Stadtverordneter
Vöcks, Graveur
Weber (Otto), Kaufmann

VIII. Oberbürgermeiſter und Bürgermeiſter der Haupt- u. Reſidenzſtadt Berlin.

Zelle, Oberbürgermeiſter, Mitgl. d. HH. JK2b
Bürgermeiſter: (fehlt z. Zt.)

IX. Der Stadt-Ausſchuß.

(C. Köllniſches Rathhaus, Breiteſtr. Nr. 20a.)

Vorſitzender: Zelle, Oberbürgermſtr., ſ. vorher
Geſetzl. Stellv.: (fehlt z. Zt.)
Gewählter Stellv.: **Neubrink**, Stadtrath 2.

Mitglieder.

Hübner, Stadtrath
4.Er.B.
Dr. Weigert, Stadtrath
Schäfer, Stadtrath

X. Die Aelteſten der Kaufmannſchaft zu Berlin.

(Bureau und Sitzungen im Börſengebäude, Neue Friedrichſtr. Nr. 51. I.)

[Für die Stadtbezirke von Berlin und Charlottenburg vergl. Rev. Statut vom 26. Februar/1. März 1870 (GS. S. 156 und Potsd. ABl. Nr. 13.), ſowie revidirte Börſen-Ordnung für Berlin vom 15. Juli 1884/20. März 1885. Extra-Beilage zum Potsd. ABl. 1885 Nr. 20.]

Präſident: **Adolf Frenkel**, Geh. Kommerz. Rath
Erſter Vize-Präſid.: **Wilh. Herz**, Geh. Kommerz. Rath 4. 3. ÖFJ3
Zweiter Vize-Präſid.: **Joh. Kämpf**, Stadtrath
Syndikus: **Beiſert**, Kr. Ger. Direkt. a. D. RA3

XI. Das Berliner Pfandbrief-Amt.

(W. Eichhornſtr. Nr. 5.)

[Vergl. Statut v. 8. Mai 1868 (GS. S. 450 ff.), ſowie Nachträge dazu v. 30. Novbr. 1870 (GS. S. 652), 28. April 1876 (Potsd. ABl. S. 622 und GS. S. 291), 25. Juni 1879 (GS. S. 605 Nr. 4), 14. Auguſt 1882 (GS. S. 367 Nr. 34) und 26. Januar 1887 StAz. Nr. 37 und Potsdamer ABl. S. 74.]

Magiſtrats-Kommiſſarius: **Voigt**, Stadtrath

Direktion.

Geſenius, Stadt-Aelt., Vorſitzender	Haack, Stadtrath 🜨4.
Dr. Minden, Syndikus	Hübner, Stadtrath, ſ. Stadt-Ausſchuß

B. Der Bezirksausſchuß zu Berlin

(für den Stadtkreis Berlin).

(C. Niederwallſtr. Nr. 39, 1 Treppe.)

[Vergl. § 43 des Geſ. vom 30. Juli 1883 über die allgemeine Landesverwaltung (GS. S. 195).]

Präſident: Kayſer, Geh. Ob. Reg. Rath, Dirigent d. Miniſterial-, Milit. u. Bau-Kommiſſion, ſ. daſ.

Stellvertr. d. Präſidenten im Vorſitz: v. Haugwitz, Verwalt. Ger. Direktor 🜨4. ✠2. LDI.

Sonſtiger Stellvertreter: Dr. Dippe, Reg. Rath bei der Miniſterial-Bau-Kommiſſion

Mitglieder.	Stellvertreter.

a. Ernannte.

v. Haugwitz, Verwalt. Ger. Direkt., ſ. vorh.	Siber, Reg. Rath bei d. Pol. Präſidium, ſ. daſelbſt Abthl. I.
Berner, Ld. Ger. Direkt., ſ. Ld. Gericht I.	Schröder I. (Hugo), Kammergerichts-Rath

b. Von dem Magiſtrate und den Stadtverordneten gewählte.

Stephan (Oskar), Techn.	Springer, Verlags-Buchhändler
Dr. Darmſtädter, Fabrikbeſitzer	Kochhann, Bürgerdeputirter
Koch, Maurermeiſter	Koch (Fritz), Baumſtr.
Kempner, Rechts-Anw. b. Ld. Ger. Berlin I., ſ. daſ.	Lipmann, Bankier

C. Invaliditäts- u. Altersverſicherungs-Anſtalt f. d. Stadtkreis Berlin zu Berlin.

(Geſchäftslokal: C. Molkenmarkt Nr. 1.)

[Vergl. Reichsgeſetz betr. die Invaliditäts- u. Altersverſicherung vom 22. Juni 1889 (RGBl. S. 97 ff.).]

Staatskommiſſar: v. Sybel, Reg. Rath

Schiedsgerichts-Vorſitzender: Steifensand, Reg. Rath, ſ. Pol. Präſidium

Vorſtand.

Vorſitzender: Eberty, Stadtrath u. Syndikus

Beamtete Mitglieder des Vorſtandes.

Mugdan, Magiſtrats-Aſſeſſor	Dr. Freund, Magiſtrats-Aſſeſſor

Vertreter der Arbeitgeber.

Ansell, Ingenieur	Bethke, Maurermeiſter

Vertreter der Verſicherten.

Lange, Werkführer	Steinfeldt, Schloſſer

Für die Vertreter der Arbeitgeber und der Verſicherten iſt je ein Erſatzmann gewählt.

Der Ausſchuß beſteht aus je 10 Vertretern der Arbeitgeber und der Verſicherten. — Für jedes Ausſchußmitglied iſt ein erſter und ein zweiter Erſatzmann gewählt.

Vorſitzender: Röſicke, Herzgl. Anh. Kommerz. Rath 🜨4.

Stellvertreter: Martin, Buchdrucker

D. Das Königl. Konſiſtorium für die Provinz Brandenburg zu Berlin,

ſ. Provinz Brandenburg, Königl. Konſiſtorium.

(SW. Schützenſtr. Nr. 26, Ecke der Jeruſalemerſtr.)

Reſſort d. Kgl. Konſiſtoriums im Stadtkreiſe Berlin.

Superintendenten.

Kirchen-Kreiſe.	Superintendenten.
Berlin I.:	Lic. Kreibig, Pfr. an der St. Bartholomäus-Kirche 🜨4.
» II.:	Leonhardt, Pfr. an der Sophien-Kirche
Friedrichswerder:	Steinbach, Pfr. an der Friedrichswerderſchen-Kirche
Kölln-Stadt:	Hübner, Pfr. an der St. Thomas-Kirche 🜨4.

E. Aichungs-Inſpektion für die Provinz Brandenburg in Berlin.

(Vergl. Miniſt. f. Handel u. Gew., Aichungs-Behörden S. 113.)

Aichungs-Inſpektor:	ſ. Prov. Brandenburg, Aichungs-Inſpektion
Bureau-Beamte:	

Reſſort.

1. Das Königl. Aichungs-Amt zu Berlin.

(S. Luiſenufer Nr. 6.)

Vorſtand: Zimmermann, Aichungs-Inſp., ſ. Prov. Brandenburg, Aichungs-Inſpektion

Kalkulator: Menne, Geh. exp. Sekr. u. Kalkulat.

Rechnungsführer: Angermann

Das Königliche Aichungs-Amt zu Berlin begreift:

a. Die Abfertigungsſtelle Nr. 1.

(S. Luiſenufer Nr. 6.)

Erſter Aichmeiſter: Baumann

Mit der Abfertigungsſtelle Nr. 1. ſind verbunden:

1. Abfertigungsſtelle zu Bauen:

Aichmeiſtergehülfe: Weinhold

2. Die Gasmeſſer-Aichungs-Anſtalt:

Aichmeiſter: Pohle

3. Die Aichſtelle für Thermo-, Alkoholometer:

Aichmeiſter: Appé

4. Aichſtelle für Thermo-Aräometer:

Aichmeiſter: Bienert

5. Aichſtelle für Getreideprober:

Aichmeiſter: Bienert

b. Die Abfertigungsſtelle Nr. 2.

(W. Linkſtr. Nr. 5.)

Aichmeiſtergehülfe: Pohl

c. Die Abfertigungsſtelle Nr. 3.

(C. Kl. Alexanderſtr. Nr. 20.)

Aichmeiſter: Schliefke

d. Die Abfertigungsſtelle Nr. 4.

(N. Borſigſtr. Nr. 31 b.)

Aichmeiſter: Leu

F. Eisenbahn-Behörden,

s. Prov. Brandenburg, Eisenb. Behörden. (S. 281 u. folgende.)

G. Königl. Preuß. Postdirektoren.

(Dieselben ressortiren von d. Kaiserl. Ober-Postdirektion zu Berlin.) (B. H. = Bahnhof; P. A. = Postamt; die mit † bezeichneten Postämter sind Rohrpostämter.)

Amts-Stellen.	Postdirektoren.
Berlin, Postamt	
†1. Hof-P. A. (Königstr. Nr. 60.):	Techen (m. d. Range d. Räthe IV. Kl.) ✠ 4.
2. Brief-P. A. (Spandauerstr. Nr. 19/20.):	Niederstadt (m. d. Range d. Räthe IV. Kl.) ✠ 4. ✠ 4.
3. Packet-P. A. (Oranienburgerstr. Nr. 70.):	Hildebrandt (m. d. Range der Räthe IV. Klasse) ✠ 4. ✠ 2w. HSEH3a
4. (Stettiner B. H.):	Fritz
7. (Dorotheenstr. Nr. 71.):	Colas
8. (Taubenstr. Nr. 42.):	Groß (mit d. Range d. Räthe IV. Kl.) ✠ 4. ✠ 3. LD1.
† 9. (Potsdamer B. H.):	Bolze LD2.
11. (Anhalter B. H.):	Holtzheimer LD2.
†12. (Zimmerstr. Nr. 26.):	Rosenstiel ✠ 4.
†14. (Neue Roßstr. Nr. 6.):	Donner
†16. (Köpnickerstr. Nr. 122.):	Rehländer RA3
†17. (Schlesischer B. H.):	Böhm (m. d. Range d. Räthe IV. Kl.)
†18. (Landsbergerstr. Nr. 93.):	Zech
†19. (Beuthstr. Nr. 18/21.):	Knorr (m. d. Range d. Räthe IV. Kl.) ✠ 4.
†21. (Thurmstr. Nr. 38):	Holzendorff ✠ 4.
†22. (Rosenthalerstr. Nr. 54.):	That
†24. (Oranienburgerstr. Nr. 35.):	Klindt ✠ 4.
†25. (Am Königsgraben Nr. 20.):	Hesse LD2.
†27. (Wallnertheaterstr. Nr. 10):	Engelberg
†35. (Potsdamerstr. Nr. 36):	Juppe ✠ 4.
†40. (Lehrter B. H.):	Meyhöfer
†41. (Mauerstr. Nr. 69.):	Süß ✠ 4.
†42. (Prinzessinnenstr. Nr. 25):	Kunow
†49. (Passage, Behrenstr. Nr. 52.)	Vorbrodt
†64. (Unter den Linden 12.):	Johannessen ✠ 2. LD2.
Post-Fuhramt (Oranienburgerstr. Nr. 35.):	Schneider (mit dem Range der Räthe IV. Kl.) LD2.
Bahn-Postamt	
Nr. 1. (Kronprinzenufer Nr. 6.):	Thusius (m. d. Range d. Räthe IV. Kl.) ✠ 4. LD2. RSt3
Nr. 2. (Hallesches Nr. 11.):	Reis (m. d. Range d. Räthe IV. Kl.) ✠ 4. ✠ 2w.
Nr. 3. (Stettiner B. H.):	Wolff ✠ 4.
Nr. 4. (Stralauerplatz Nr. 3.):	Jessulat (mit dem Range der Räthe IV. Kl.) ✠ 4. ✠ 2w.
Nr. 18. (Köpenickerstr. Nr. 122.):	Wilke (m. d. Range d. Räthe IV. Kl.) ✠ 1. LD1.

H. Königl. Preuß. Telegr. Direktoren.

(Dieselben ressortiren von d. Kaiserl. Ober-Postdirektion zu Berlin.)

Amts-Stelle.	Telegraphen-Direktor.
Berlin	
1. Haupt-Telegr. Amt:	Ehlers ✠ 4. ✠ 2w.
2. Telegr. Amt (Börse):	Jaite (m. d. Range der Räthe IV. Kl.) ✠ 2w.
3. Stadt-Fernsprech-Amt:	Pinkert ✠ 4. LD2.

J. Justiz-Behörden.

(Ein † vor dem Namen eines Rechts-Anwalts zeigt an, daß dieser nur Rechts-Anwalt, ein *, daß er nur bei dem Amtsgericht als Rechts-Anwalt zugelassen, †† zeigen an, daß derselbe nur Notar ist.)

Kammergericht zu Berlin.

Ressort desselben.

Das Landgericht in Berlin I.

Geschäftslokale: a) des Landgerichts I. für die Zivilkammern und Kammern für Handelssachen C. Jüdenstr. Nr. 58—60., für die Strafkammern NW. Alt-Moabit Nr. 11/12. und Werftstr. Nr. 7.; b) des Amtsgerichts I. für Zivilsachen: C. Jüdenstr. Nr. 58—60., Neue Friedrichstr. Nr. 13. (C. Neue Friedrichstr. Nr. 13., Briefannahme für Landgericht und Amtsgericht I.); für Strafsachen: NW. Alt-Moabit Nr. 11/12., Molkenmarkt Nr. 2. und Werftstr. Nr. 7.

Bezirk: der Stadtbezirk Berlin mit 1 624 585 Gerichts-Eingesessenen und dem Amtsgericht I. in Berlin. Für Handelssachen sind 14 Kammern errichtet.

Präsident.

Angern, Geb. Just. Rath ✠ 2. ✠ 4. ✠ 2. LD1.

Direktoren.

Berner (Mitgl. d. Bezirks-Ausschusses für d. Stadtkr. Berlin) ✠ 4.	Brausewetter
Zimmermann ✠ 4.	Hesse ✠ 4. ✠ 2. LD1
Martius ✠ 4.	Lönnies
Schenck ✠ 4.	Schulze
Schmidt ✠ 4.	Haack
Junghann	Rieck
Barschdorff ✠ 4.	Wallmüller LD2.
Boschke LD2.	Suncke
Krause LD2.	Hirschfeld ✠ 2.
Baath	Humbert LD2.
	Voigt
	Hoppe
	Weißenmiller

Landrichter.

Taddel, Ld. G. R. ✠ 4.	Bailleu, Ld. G. R.
Kühnas, Ld. G. R. ✠ 4.	v. Salpius gen. v. Oldenburg, Ld. G. R. LD1.
Kirchner, Ld. G. R. ✠ 4.	
Dr. Schwarz, Ld. G. R. ✠ 4.	Krokisius, Ld. G. R. ✠ 4.
Fleischmann, Ld. G. R. ✠ 4.	Pochhammer, Ld. G. R ✠ 4. LD1
Braun, Ld. G. R. LD1.	Freytag, Ld. G. R.
Elgnowski, Ld. G. R.	Zachariä, Ld. G. R.

Brandke, Lb. G. R. ✠2. LD1. MMV2
Kannenberg, Lb. G. R. LD2.
Oppert, Lb. G. R.
Friedländer, Lb. G. R. LD2.
v. Makomaski, Lb. G. R.
Rimne, Lb. G. R. LD1.
Bischoff, Lb. G. R. MGr3
Dr. Hesekiel, Lb. G. R.
Schmidt (S. H. O.), Lb. G. R.
Heydel, Lb. G. R.
Müller (Jvo), Lb. G. R.
Munk, Lb. G. R.
Schmidt (F. W. O.), Lb. G. R., Mitgl. d. AH.
Bielefeld, Lb. G. R.
Rotering, Lb. G. R.
Denso, Lb. G. R. ✠2.
Dr. v. Kirchbach, Lb. Ger. Rath
Althaus, Lb. G. R.
Dr. Herzbruch, Lb. G. R.
Lion, Lb. G. R.
Dieß, Lb. G. R. ✠2. ✠ LD1.
Kersten, Lb. G. R. ✠2.
John, Lb. G R.
Dr. Pollack, Lb. G. R. ✠2. BMV3a SA3a
Collmann, Lb. G. R.
Loeb, Lb. G. R.
Nauseester, Lb. G. R.
Reinicke, Lb. G. R.
Dr. Marcus, Lb. G. R.
Krüger, Lb. G. R.
Dr. Kronecker, Lb. G. R. LD2.
Henry, Lb. G. R.
Dr. Kritzschen, Lb. G. R.
Dr. Hartmann, Lb. G. R., Mitgl. d. AH. LD2.
Germershausen, Lb. G. R. ✠2. LD2.
Dr. Andrae, Lb. G. R.
Schaffeld, Lb. G. R.
Eichelbaum, Lb. G. R. LD2.
Lindenberg, Lb. G. R. LD2.
Bamberger, Lb. G. R.
Dr. Gumbinner, Lb. G. R.
Günther, Lb. G. R.
Zacke, Lb. G. R. ✠2. LD2.
Rabe, Lb. G. R. 4. LD2.
Dr. Koffka, Lb. G. R. LD2.
Baer, Lb. G. R.
Kaeller, Lb. G. R.
Stubenrauch, Lb. G. R.
Curtius, Lb. G. R.
Dr. Jungk
Harmuth
Dr. Felisch LD2.
Ziemßen
Koscky LD2.
Dr. Lepa
Dr. Leske
Dr. Schulz (Konrad)
Busch
Löwe
Dr. Mielcke
Ehmcke ✠2.
Delbrück LD2.
Briesborn
Eller
Thinius LD2.
Telle LD2.
Fehmer
Brandt LD2.
Ring
Fiebelkorn

Rechnungs-Revisor.

Gaul, Rechn. Rath 4. 3.

Erste Gerichtsschreiber: Müller | Ambaus | Thon

Staats-Anwaltschaft.

Geschäftslokal: NW. Alt-Moabit Nr. 11.

Drescher, Erster Staats-Anwalt 4. ✠2. LD2.
Grospietsch, St. Anw. (m. d. Range d. Räthe IV. Kl.) ✠2. LD1.
Unger, Staats-Anwalt (m. d. Range d. Räthe IV. Kl.) JpHSeh4
Rintel, Staats-Anwalt (m. d. Range d. Räthe IV. Kl.) LD2.
Dr. Benedix, St. Anw. (m. d. Range d. Räthe IV. Kl.) LD2.
Frhr. v. der Recke, Staats-Anwalt (m. d. Range der Räthe IV. Kl.)
Müller I. (Max), Staats-Anwalt (m. d. Range der Räthe IV. Kl.)
Dr. Borchert, St. Anw., Erster Amts-Anw. LD2.
Flickel, St. Anw. LD2.
Müller II. (Richard), Staats-Anwalt LD2.
Hagen, St. Anw. LD2.
Balcke, Staats-Anwalt
Dr. Oppermann, Staats-Anwalt LD2.
v. Jaraczewski, Staats-Anwalt LD2.
Dieß, St. Anw. LD2.
Stachow (Hermann), Staats-Anwalt
Schäffer, Staats-Anw.
Stachow (Georg), Staats-Anwalt
Dr. Fiedler, St. Anw.

Erster Sekretär: Freyer

Amtsrichter d. Amtsgerichts Berlin I.

Dr. Beseler, Amtsger. Präsident 4. ✠2. LD1.
v. Zur Westen, Geb. J. Rath 4.
Bennecke, A. G. R. 4.
Röblau, A. G. R. 4.
Heine, A. Ger. R. 4. LD2.
Bopp, A. Ger. R. 4.
Lueck, A. Ger. R.
Däumig, A. Ger. R.
Brüggemann, A. G. R.
Brunnemann, A. G. R. 4.
Dr. Constein, A. G. R. LD2.
Gasterstädt, A. Ger. R.
Wiener, A. Ger. R.
Mila, A. Ger. R. 4. HEK3 GHP3a RmK3a
Bartisius, A. Ger. R.
Knövenagel, A. Ger. R.
Koch, A. Ger. R.
Sethe, A. Ger. R.
Bengeforth, A. Ger. R.
Riedel, A. Ger. R.
Sadrozinski, A. Ger. R. ✠2. LD2.
Wilmanns, A. Ger. R.
Dr. Aubo, A. Ger. R., a. o. Prof. a. d. Univ.
v. Prittwitz u. Gaffron, A. Ger. R.
Letocha, A. Ger. R., Mitgl. d. AH.
Jordan, A. Ger. R.
Schmid, A. Ger. R.
Götting, A. Ger. R. LD1.
Kramer, A. Ger. R.
Röstel, A. Ger. R.
Appelius, A. Ger. R.
Hartmann, A. Ger. R.
Hähne, A. Ger. R. LD1.
Lehmann, A. Ger. R.
Molinari, A. Ger. R.
Chirong, A. Ger. R. LD2.
Hellhoff, A. Ger. R. 3. MMV2
von Schaewen, A. G. R.
Rocholl, A. Ger. R.
Fritz, A. Ger. R.
v. Podewils, A. Ger. R.
Schmidt, A. Ger. R. ✠2.
Hildebrandt, A. Ger. R. ✠2.
Rubischek, A. G. R. ✠2.
Krüger, A. Ger. R.
Frensdorff, A. Ger. R.
Grebin, A. Ger. R.
Volkmann, A. Ger. R. ✠2. LD1.
Nickel, A. Ger. R.
Amelung, A. Ger. R.
Renckhoff, A. Ger. R.
Clauswitz, A. Ger. R. ✠2. LD2.
Francke, A. Ger. R., Mitgl. d. AH.
Sönderop, A. G. R. ✠2.
Cohn, A. Ger. R.
Wolff, A. Ger. R.
Wever, A. Ger. R.
Dr. Steckel, A. Ger. R.
Petersen, A. Ger. R.
Dr. Pohl, A. Ger. R.
Jastrow, A. Ger. R.
Zießler I., A. Ger. R.
Steinwender, A. G. R.
Hellwig, A. Ger. R.
Mugdan, A. Ger. R.
Zießler II., A. Ger. R.
Dr. Nonnig, A. Ger. R.
Boisly, A. Ger. R.
v. Wartenberg, A. G. R. LD2
Rosenow, A. G. R.
v. Rameke
Baumbach
Dr. Marcuse
Benfieg
Dr. Großmann
Stephan LD2.
Herms
Ackermann
Köllner
Milenz

Pohle
Hartz LD2.
Simonſon
Joete
Buſch
Käswurm
Dr. Meyer LD2.
Dr. Meyer
v. Winterfeld LD2.
Przewloka
Bünger
Zweig LD2.
Dr. Dickel MD3.
Dr. Krönig
Dr. Stoeckel
Dr. Frommel LD2.
Poleński LD2.
Dr. Holtze
Dr. Menz LD2.
Nietze
Kübler LD2.
Niethe
Dr. Béringuier LD2.
Dr. Möhring
Merz
Dr. Wagner
Dr. Noack
Dr. Bleichrodt LD2.
Hellwig
Lampe ✠2.
Genicke
Ludwig LD2.
Stoſiek LD2.
Thür
Vonhoff
Neumann (Ludw.)

Rechnungs-Reviſoren.

Bollensdorff, Rechn. R. ✠4. | Klein | Pietſch

Erſte Gerichtsſchreiber.

Päz, Kanzl. Rath
Pfauth, Kanzl. Rath
Spindler, Sekretär
Sparfeld, Sekretär
Dannenberg, Kanzl. Dir.
Zörner, Sekretär
Thiede, Sekretär
Jooſt, Sekretär
Müller, Sekretär
Warmbier, Sekretär
Peske, Sekretär

Rendant d. Gerichtskaſſe I: Hoffmann
Mente, Erſter Gerichtsſchreiber

Kammer für Handelsſachen zu Berlin
(56 Handelsrichter und 56 Stellvertreter).

Handelsrichter.

Boas (Otto), Bankier (f.1.4.92/95)
Böger (Louis), Kaufmann (f.1.10.91/94)
Börner (Guſtav), Fabrikbeſ. (f.1.10.90/93)
Borchardt (Max), Kaufmann (f.1.2.92/95)
Buggenhagen (Karl Friedrich Albert), Kaufm. (f.1.11.92/95)
Collani (Felix), Kaufm. ✠4. RmK3b (f.15.6.92/95)
Croner (Bernhard), Kaufmann (f.1.10.90/93)
Dannenbaum (Jakob), Direktor (f.1.2.90/93)
Deter (Aug.), Fabrikbeſ. } (f.1.4.92/95)
Deutſch (Hugo), Kaufmann }
Friedländer (Julius), Kaufmann (f.1.4.90/93)
Fromberg (Georg), Kaufmann (f.1.11.92/95)
Fürſt (Joſef), Kaufmann (f.1.10.91/94)
Gravenſtein (Albert), Bank-Dir. a.D. (f.1.4.91/94)
Gehricke (Emil), Kaufmann } (f.1.10.91/94)
George (Rudolf), Kaufmann }
Goldberger (Ludwig Max), Kommerz. Rath BL3a JK3a ÖFJ3 (f.1.11.91/94)
Grelling (Julius), Kaufmann (f.1.7.91/94)
Grunow (Oskar), Direktor (f.1.11.92/95)
Herrmann (Wolff), Holzhändler (f.1.10.91/94)
Heyman (Hugo), Kaufmann (f.1.10.90/93)
Jacob (Emil), Kaufmann (f.1.4.92/95)
Jacoby (Herm.), Kaufmann (f.1.10.90/93)
Kettner (Guſtav), Kommerz. Rath (f.1.3.90/93) ✠4. LD1.
Kochhann (Albert), Kaufmann (f.1.10.91/94)
Kopetzky (Wilhelm), Kaufmann (f.1.10.91/94)
Kühne (Felix), Fabrikbeſ. ✠2. (f.1.4.92/95)
Lampſon (Hermann), Kaufmann (f.1.11.91/94)
Laſſally (Theodor), Kaufmann (f.1.10.91/94)
Lax (Emil), Kaufmann } (f.1.10.91/94)
Lehmann (Hermann), Kaufmann }
Lehmann (Konrad), Kaufmann (f.1.4.92/95)
Leßhaft (Reinhold), Kaufm., Direkt. (f.1.10.90/93)
Lipmann (Simon), Kaufmann (f.1.10.91/94)
Luſtig (Theodor), Rentier (f.1.11.92/95)
Maas (Heinrich), Kaufmann (f.1.11.91/94)
Molenaar (Rudolf), Kaufmann (f.1.10.90/93)
Penzhorn (Otto), Rentier (f.1.4.92/95)
Reichenheim (Julius), Kaufmann (f.1.10.91/94)
Richter (Hermann), Bankier (f.1.4.92/95)
Rudolff (Franz), Fabrikant (f.1.10.91/94)
Salomon (Emil), Bankier (f.1.4.92/95)
Samuel (Sigismund), Fabrikant (f.1.10.90/93)
Schramm (Fdr. Wilh. Max), Kaufmann ✠2. LD1. (f.1.10.91/94)
Schütt (Wilhelm), Kaufmann (f.1.4.90/93)
Simion (Leonhard), Kaufmann (f.1.4.92/95)
Steinthal (Leander), Kaufmann (f.1.4.92/95)
Sternberg (Hermann), Kaufmann (f.1.10.91/94)
Sulzer (Theodor), Kaufmann (f.1.5.91/94)
Titel (Wilhelm), Kaufmann (f.1.10.90/93)
Venzky (Adolf), Kaufmann (f.1.4.92/95)
Winkelmann (Klemens), Fabrikbeſ. (f.1.2.92/95)
Wolff (Reinhold Friedrich), Kaufm. (f.15.6.89/92)
Zabel (Paul), Kaufmann (f.1.10.91/94)
Zimmermann (Karl), Kaufmann (f.1.11.92/95)
Zincke (Heinr. Wolf), Kommz. Rath (f.1.10.91/94)

Stellvertretende Handelsrichter.

Arnhold (Eduard), Kommz. Rath (f.1.4.91/94)
Arnold (Max), Kaufmann (f.1.4.92/95)
Auerbach (Heimann), Kaufmann (f.1.10.90/93)
v. Bänſch (Henry), Verlagsbuchhändler und Buchdruckereibeſitzer (f.1.11.92/95)
Baswitz (Iſaak), Kaufmann } (f.1.10.91/94)
Bendix (Hugo), Kaufmann }
Bernhard (Bendix), Kaufmann }
Böhme (Richard), Kaufmann (f.1.10.90/93)
Borchardt (H.), Kaufmann (f.1.11.92/95)
Borchardt (Siegmund), Kaufm. (f.1.11.92/95)
Brenken (Wilh.), Direkt. d. Inval. Dankes ✠4. ✠4. ✠2. LD1. BrL3b m.Schw. (f.1.10.91/94)
Bruck (Felix), Fabrikant (f.1.1.93/96)
Caspary (Karl), Kaufmann (f.1.10.91/94)
Fränkel (Heinr.), Amtsrichter a.D. } (f.16.9.92/95)
Friedberg (Martin), Fabrikbeſ. }
v. Fürich (Karl Eduard), Kaufm. (f.1.4.92/95)
Gädicke (Franz), Kaufmann } (f.1.10.90/93)
Gauſe (Paul), Kaufmann LD2. }
Gwinner (Arthur), Bankier (f.10.1.92/95)
Hirſch (Robert), Kaufmann (f.1.10.90/93)
Joachimsthal (George), Kaufm. (f.1.10.90/93)
Jüdel (Paul), Rentier (f.10.1.92/95)
Kaufmann (Jul.), Fabrikbeſ. (1 4.92/95)
Kühne (Paul), Kaufmann (f.10.1.92/95)
Landsberg (Robert), Kaufmann (f.16.9.92/95)

Landsberger (Herm.), Kaufmann (f.1.10.91/94)
Lewy (Berthold), Kaufmann (f.16.9.92/95)
Liebermann (Martin), Fabrikbes. (f.1.7.91/94)
Lissauer (Hugo), Kommz. Rath (f.1.10.91/94)
Loewenberg (Alfred), Bankier (f.1.4.92/95)
Luther (Otto), Kaufmann (f.1.11.92/95)
Martiny (Aug.), Rentier (f.16.9.92/95)
Mosse (Salomon), Kaufmann (f.1.10.90/93)
Paderstein (Louis), Bankier (f.1.4.92/95)
Philipsthal (Adolf), Kaufmann (f.1.10.90/93)
Pintsch (Julius), Ing. u. Fabrikbes. (f.1.5.92/95)
Pischon (Hugo), Kaufmann (f.1.4.92/95)
Prozen (Eugen), Kaufmann (f.1.10.91/94)
Rakenius (Karl), Kaufmann (f.1.7.89/92)
Rauff (Ernst), Bankier (f.16.9.92/95)
Reiche (Ludwig), Kaufmann (f.1.4.92/95)
Rosenheim (Julius), Kaufmann (f.1.10.90/93)
Rothschild (Louis), Bankier (f.1.4.92/95)
Schlieper (Eugen), Kaufmann
Schönfließ (Georg), Kaufmann } (f.1.10.91/94)
Schubert (Wilhelm), Kaufmann (f.1.4.92/95)
Steibelt, Kommerz.R., Weingroßhdl. (f.1.11.91/94)
Valentin (Julius), Kaufmann (f.1.12.90/93)
Vogts (Ferd.), Kaufmann (f.1.4.92/95)
Wartenberger (Paul), Rentier (f.1.4.92/95)
Zabel (Herm.), Kaufmann (f.16.9.92/95)

Rechtsanwälte und Notare.

†Abrahamsohn
Ackermann, Just. Rath
†Dr. Adam
Adel, Just. Rath
†Ahlemann
Dr. Alexander-Katz I. (Hugo), Just.R. LD2.
†Dr. Alexander-Katz II. (Paul)
†Dr. Alexander (Alph.)
Dr. Apolant I. (Eugen)
†Apolant II. (Louis)
†Arndt
Arndts, Just. R. ✠4.
†Aronius
†Aronsohn
†Aronson (Adolf)
†Auerbach I. (Eugen)
†Auerbach II. (Isid.)
Bading
†Ball
†Dr. Ballien
†Baron
Basch
†Bauer
†Dr. Baumann
†Becker
†Becker (A. H. J.)
†Berent
†Berg
†Bergmann
†Berliner
†Dr. Bernstein I.(Wilh.)
Bernstein II. (Heimann)
†Berve
†Dr. Bieber
†Bischofswerder
†Blaschkauer
†Bleyberg
†Blume
†Blumenthal
†Bodlaender
†Boeger
†Dr. Boerne
†Dr. Böhm
†Dr. Bonk
†Dr. Bonnin
†Born
†Bottenbruch
†Brandt
†Dr. Braun IISEH3a
Bredereck
†Bremer
†Breslauer
†Dr. Brock
†Bruck I. (Wilhelm)
†Bruck II. (Georg)
†Brühl
†Bry
Busse
†Dr. Calm
†Dr. Cannedt
†Cassel
†Chodziesner
Chrzellitzer
†Cohn I. (Isidor)
†Dr. Cohn II. (Heinr.)
†Cohn III. (Louis)
†Cohn IV. (Eugen)
†Cohn V. (Sally)
†Cohn VI. (Max)
†Cohn VII. (Ignatz)
†Cohn VIII. (Josef)
Contenius, Just. Rath
†Dr. Cossmann
†Dr. Crisolli
††Creme, s. Kammerger.
†Dr. Danielewicz
†Dr. Danziger I. (Naumann)
†Danziger II. (Hermann)
†Davidsohn
†Dr. Dienstag
Dirksen, Just. Rath
Dittmar, Just. Rath
†Dorn I. (Leopold)
†Dr. Dorn II. (Josef)
†Dosing
†Drucker
†Dzialoszinski
†Dr. Edelstein
†Dr. Eisenmann
††Eisermann, Just. R., s. Kammergericht
†Elsbach
†Engel I. (Karl Moritz)
†Dr. Engel II. (Karl)
Engelmann, Just. R.
†Erdmann
Ernst, Just. Rath
Euchel, Just. Rath
†Feichtmayer, Just. R.
†Dr. Flatau
†Flatow
Fleck, Just. Rath
†Dr. Fraenkel I.
†Fraenkel II.(Max)LD2.
†Frenzel, Just. Rath
†Freudenthal
†Freund (David)
†Dr. Freund (Georg)
Dr. Friedemann
††Friedländer (Sigismund) s. Kammerger.
†Friedländer I. (Friedr.)
†Friedländer II. (Leop.)
†Dr. Friedländer III.(Sally)
†Dr. Friedmann I. (Edmund) RSt3
†Dr. Friedmann II.(Th.)
†Friedmann III.(Leonh.)
†Dr. Gabriel I. (Max)
†Gabriel II.
†Galland
†Dr. Geck
†Dr. Gelpcke
†Dr. Gennerich
†Gerhard
††Gerlach, Just. Rath, s. Ld. Ger. II.
†Dr. Gerson (Arthur)
Gerth, Just. R. RA3
†Dr. Gerstenberg
Geschke
†Gesse
Gimkiewicz
†Glaßel
†Golde
†Goldmann
†Goldschlag
†Goldschmidt (Aler)
††Dr. Goldschmidt, s. Kammergericht
†Goldstein (Richard)
†Goldstein (Arnold)
Dr. Golz, Just. R. ✠4.
†Dr. v. Gorden
†Dr. Gotthelf
†Grabower
†Grasso
†Grau
†Graul I.D2.
†Dr. Grelling I. (Rich.)
†Dr. Grelling II. (Ernst)
Grosse
†Gruenbaum
†Dr. Grünberg
†Dr. Gründler
†Grünschild
†Dr. Guhrauer
†Dr. Günsburg
†Günther
†Güterbock
†Gutfeld
†Guttmann (Julius)
†Dr. Guttsmann
Dr. Haac
Haack, Just. Rath
Haagen, Just. Rath
†Dr. Haase
Dr. Händly
†Hahn I. (Martin)
†Hahn II. (Rudolf)
†Dr. Halle
†Hamburger I. (Oskar)
†Hamburger II.(Jacob.)
†Hamburger III. (Karl)
Haenschke I. (Wilhelm), Just. Rath
†Haenschke II. (Richard)
†d'Hargues
†Hartwich
††Hauptner, Just.Rath, s. Ld. Ger. II.
†Hausmann
†Hecker, Just. R. ✠4.
Heilborn I. (Martin), Just. Rath ✠4.

†Heilborn II. (Gustav)
†Heilbronn
†Heilmann
†Heine
†Hennigsen
†Heinitz
†Henschel
Hentig HEK3
Hering, Just. Rath
†Hermanowski
†Dr. Herrmann I. (Gust.)
†Dr. Herrmann II. (Paul Siegfried) LD2.
†Dr. Herzfeld
Dr. Heymann I. (Th.)
†Heymann II. (Adolf)
†Heymann III. (Sylwin)
†Hirsch
††Dr. Hirsch, Just. Rath, s. Kammergericht
†Dr. Hirschel
†Dr. Hirschfeld
†Dr. Hirsekorn
Dr. Hoffmann I. (Hans)
†Dr. Hoffmann II. (Max) LD2.
†Hoffstädt
†Höfinghoff
†Hölck
†v. Holtzendorff
†Holz
†Hoeniger
†Horwitz (Hugo)
Dr. Horwitz I. (H. J.), Just. Rath
†Horwitz II. (Richard)
†Dr. Huch
Humbert, Geh. Just. Rath 4.
Dr. Jacobi (Leonh.), Just. Rath, Priv. Doz. a. d. Univ.
Jacobsohn I. (Max)
†Jacobsohn II. (Gustav)
Jacobson, Just. R. LD2.
†Dr. Jacobson (Julius)
†Jacoby I. (Isidor)
†Jacoby II. (Julius)
†Jansen
†Jarecki
††Joël, Just. R., Rechts-Anw. b. Landger. II.
†Jonas (Paul)
†Jonas (Willy)
†Joseph
†Joßmann
†Irmler
†Dr. Isaac
†Dr. Israel
†Dr. Ivers
†Kagermann
†Dr. Kalinowsky
†Kallmann
†Katschke
†Kattenbusch
†Katz I. (Nathan)
†Dr. Katz II. (Edwin Alexander)
†Katz III. (Leopold)
Kauffmann I. (Gust.)
Kaufmann II. (Felix)
†Kempf
Kempner GSF3a
††Kette, Just. Rath, s. Kammergericht
Kleinholz 4. LD1.
†Klibanski
†Knorr LD2.
†Köhler
König, Just. R. 4.
†Koenigsberger LD2.
††Koffka (Otto), Geb. Just. Rath 4.
Dr. Koffka (Joh.) LD2.
††Koffka (Emil), s. Kammergericht
†Dr. Kohn (Max)
†Kolsen
†Dr. Koppel
†Kraft
Dr. Krause, Mitgl. d. Ab.
Krebs, Just. Rath
†Krimmer
Dr. Kronfeld
†Kurnicki
†Dr. Lachmann
†Ladewig
†Lahn
†Dr. Landau (Felix)
†Landau (Josef)
†Landsberg
†Lattermann
††Dr. Lazarus, Just. R., s. Landgericht II.
††Lebin, Just. Rath, s. Landgericht II.
†Dr. Lehfeld
††Lesse, Just. Rath, s. Kammergericht
†Levin (Leopold)
††Levy I. (Gustav), Just. Rath
††Levy II. (Meyer), Just. Rath, s. Kammergericht
†Levy III. (Julius)
†Levy IV. (Hugo)
†Levy V. (Hugo)
†Lewinsky
†Leyser
†Leyserson
†Lilienthal
†Lindenberg
†Dr. Lipmann-Wulff
Lisco
†Lisser
†Lobe
†Loebinger
†Loewe
Dr. Löwenfeld
††Löwy, Just. Rath, s. Kammergericht
†Dr. Löwy
†Loos, Just. Rath
†Lublinski
Lüders, Just. Rath
†Lustig (Adolf)
†Lustig (Hugo)
†Lütkemüller, J. R. 4.
†Maaß
†Maerker
Makower, Just. R. 4.
†v. Malek-Podjaski
†Manasse
†Mankiewitz
†Mannasse (Sally)
†Dr. Marcuse
†Marcuse (Siegmund)
†Margoninsky
†Markwald
†Masur
†Mattersdorf
†Meißner
†Dr. Melzbach
†Dr. Mendel
†Mendelsohn
†Mengel
†Mesch
†Dr. Meschelsohn
†Messow
Meyer I. (Sigm.), Just. R.
†Meyer II. (Leop.)
†Meyer III. (Paul Samuel)
†Meyer IV. (Georg)
†Meyer V. (Max)
†Meyersohn
Meyn
†Dr. Meyßner
†Michaelis
†Dr. Misch (Emil)
†Dr. Misch (Arthur)
†Modler
Dr. Moll (Josef)
††Dr. Moll (Heinrich) s. Kammergericht
†Moller
†Morris
†Moses
†Mosens
†Mosse
†Mossen
†Mühsam I. (Salo)
†Dr. Mühsam II. (Benno)
†Dr. Mühsam III. (Georg)
Müller (Karl)
†Müller (Ottomar)
Müseler LD1.
†Mugdan
Munckel I., Mitgl. d. Ab.
†Munckel II. (Friedr. Hugo Ulrich)
†Dr. Mushack
†Naumann
††Dr. Nelson, s. Kammergericht
†Neumann I. (Salomon)
†Neumann II. (Hugo)
†Neumann III. (Salo)
†Neumann IV. (Oskar)
† Dr. Oberneck
†Oemler
††Dr. Oetker, Geh. Just. Rath, s. Kammergericht
†Dr. Oppenheimer I. (Ernst)
†Oppenheimer II. (Georg)
Ornold, Just. R. LD2.
†Oterski
†Pakscher
†Perl (Alfred)
†Pincus I. (Jakob)
†Pincus II. (Georg)
†Pinner
†Plinzner
†Plonsker
†Plonski
†Poppelauer
†Posner
†Preibisch
†Preraner
Raetzell
†Raphael
†Raske
†Rassow
†Ratkowski
†Rausnitz
†Dr. Reiche
†Reichenbach
†Reinberger
Reinboth
†Dr. Remling LD1.
††Riem, Just. R. 4.
†Dr. Rohrer
†Rosenbaum
†Rosenberg I. (Felix)
†Rosenberg II. (Julius) LD2.
†Dr. Rosenbohm
†Rosenfeld I. (Hugo)
†Dr. Rosenfeld II. (Ernst)
†Rosenheim LD2.
†Dr. Rosenstock
†Rosenthal I. (S.)
†Dr. Rosenthal II. (Max)

†Dr. Rosenthal III. (Arthur)
†Dr. Rothe
†Rothenberg
†Runge
†Dr. Saalfeld
†Sachs I. (Hugo)
†Dr. Sachs II. (Emil)
†Saenger
††Salinger, s. Kammergericht
†Salomon
†Salz
Dr. Samter
†Sandberg
Dr. Sauer
†Schachian
†Dr. Schachtel
†Dr. Scheffler
†Schiemang
†Schiller
†Dr. Schinkel
†Schlawe
†Dr. Schlesinger
†Schlemann
Schmidt I. (Edw.), Just. Rath
Schmidt II. (Rud.), J. R.
†Dr. Schneider
†Schoeller
†Schönborn
†Schönfeld
†Dr. Scheeps
†Schülke
†Schwarz
†Dr. Schwering
†Dr. Schwindt
††Seger, Just. Rath ✠2w. LD1.
†Sehlmacher
†Seldis
†Dr. Seligsohn
Dr. Sello ✠2.
†Senff
†Dr. Silberstein
v. Simson, Just. R. ✠2. LD1. SA3a[m KD.]
†Sluzewski
Dr. Sobernheim
††Sönke, Just. Rath, s. Kammerger.
†Sonnenfeld
Sprenkmann, Just. R.
†Dr. Springer
†Dr. Stadthagen (Jul.)
Stargardt, Just. Rath
†Dr. Staub
†Steinau
†Dr. Steinitz
†Steinschneider
Stern I. (Hermann)
†Dr. Stern II. (Leder)
†Stillschweig
†Stolte
†Dr. Stranz
†Dr. Straßmann
††Stubenrauch, Just. Rath, s. Kammergericht
Teichert, Just. R. ✠4.
†Dr. Tettenborn
Thelen LD2.
†Thurau in Schöneberg
†Tichauer
††Dr. Tiktin, s. Kammergericht
†Timenderfer
Träger, Mitgl. d. HH.
†Türk
†Uckermann
††Ule, s. Ld. Ger. II.
†Ullstein
†Unger
††Viebig, s. Ld. Ger. II.
Voigt
†Volkmar
†Vollgold
†Wagenknecht
†Wasserfall
†Weber
Wegner, Just. Rath
††Dr. Wenzig, Just. R.
†Dr. Werner
†Wertheim
Wesener
†Dr. Wieck
††Wilke, Just. Rath, s. Kammergericht
†Wilmersdoerffer
Winterfeld ✠2.
Woelbling
†Dr. Wolff I. (Louis)
†Dr. Wolff II. (Richard)
†Wolff III. (Franz)
†Wolff IV. (Adolf)
††Wolff, Just. Rath, s. Kammergericht
†Wolffgram
†Wollner
†Wreschner (Louis)
†Wreschner (Semi)
†Wronker
†Wühle
†Wurm
†Dr. Zander
†Dr. Zeidler
Zentzynski, Just. Rath

V. Provinz Pommern.

Statthalter.

(fehlt z. Zt.)

A. Ober-Präsident in Stettin.

Se. Exc. v. Puttkamer, Staats-Minister, Dechant des Domstifts Naumburg und Mitgl. d. HH. ✠1. GBZL2b BCV1 GHL2b RANr. WV1 WK1

Dem Ober-Präsidenten sind beigegeben:

Hagen, Ob. Präsidial-Rath, Stellvertr. d. Ober-Präsidenten in Behinderungsfällen ✠4. LD2.
v. Stranz, Reg. Rath
v. Puttkamer, Reg. Assessor, Lehnsamtsverw. d. Kr. Kolberg-Körlin
Bureau: Lüdemann, Reg. Sekretär ✠4. | Uhrlandt, Reg. Sekretär

Provinzial-Rath der Provinz Pommern zu Stettin.

Vorsitzender: Se. Exc. v. Puttkamer, Staats-Minister, Ober-Präsident, s. daselbst
Stellvertreter: Hagen, Ober-Präsidial-Rath, s. vorher

Mitglieder. — a. Ernannte. — Stellvertreter.

Hagen, Ob. Präsidial-Rath, s. vorher | v. Stranz, Reg. Rath, s. vorher

b. Vom Provinzial-Ausschusse gewählte.

Haken, Geh. Reg. Rath, Oberbürgermstr. in Stettin, s. Reg. Bez. Stettin, Bürgermstr.
v. Blanckenburg, Rittergutsbes. auf Kaltenhagen ✠4.
Gf. v. Flemming, Erblandmarschall u. Gen. Lehnsgerichts-Rath auf Benz, s. Erb-Aemter
v. der Osten, Gen. Lehnsgerichts-Rath auf Blumberg, Mitgl. des HH., s. daselbst
(ein Mitglied fehlt)

Gf. zu Solms-Rödelheim, Erb-Truchseß in Neu-Vorpommern, Rittergutsbes. auf Altenhagen, Kr. Franzburg u. Mitgl. d. HH., s. Erb-Aemter
v. Puttkamer, Rittergutsbes. auf Dt. Karstnitz
Pehlemann, Oberbürgermstr. zu Stargard i. Pm., s. Reg. Bez. Stettin, Bürgermstr.
v. Köller, Rittergutsbes. und Landsch. Direkt. auf Schwenz, s. Landschaftl. Kredit-Vereine
v. Bismarck, Rittergutsbes. auf Kniephof, s. Bez. Ausschuß in Stettin

Unter der Leitung beziehentlich oberen Aufsicht des Ober-Präsidenten stehende Behörden.

I. Provinzial-Schul-Kollegium zu Stettin.

Präsident: Se. Exc. v. Puttkamer, Staats-Minister, Ober-Präsident, s. daselbst
Direktor: v. Sommerfeld, Reg. Präsident, s. Reg. zu Stettin

Mitglieder.

Berbe, Prov. Schul-Rath ✠4. HSEH3b
v. Strantz, Reg. Rath, Justitiar u. Verwaltungs-Rath
(ein Mitglied fehlt z. Zt.)

(Wegen der übrigen auswärtigen Mitglieder siehe die Bemerkung bei der Provinz Ost-Preußen S. 205.)

Sekretariat: Schleusner

Ressort des Provinzial-Schul-Kollegiums.

1. Gymnasien [Lehr-Anstalten zu A. a.].

	Direktoren.
Anklam:	Heinze ✠4.
Belgard:	Stier, Prof.
Demmin:	Schneider
Dramburg:	Dr. Kleist
Gartz a. O.:	Dr. Vitz
Greifenberg i. Pm.:	Dr. Conradt, Prof.
Greifswald m. R. Progymn.:	Dr. Steinhausen ✠4.
Kolberg m. R. Gymn.:	Dr. Becker
Köslin:	Dr. Sorof ✠4.
Neustettin:	Dr. Schirlitz ✠4.
Putbus (Kgl. Pädagogium):	Spreer ✠4.
Pyritz (Bismarck-Gymn.):	Dr. Wehrmann
Stargard i. Pm.:	Dr. Streit ✠2.
Stettin (Marienstifts-Gymn.):	Dr. Weicker ✠4.
» König Wilh. Gym.:	Dr. Muff, Prof. ✠4.
» (städtisches):	Lemcke, Prof. ✠4.
Stolp (m. R. Progymn.):	Dr. Reuscher ✠4.
Stralsund:	Dr. Peppmüller
Treptow a. d. R.:	Lic. Dr. Kolbe, Prof.

2. Real-Gymnasien [Lehr-Anstalten zu A. b.].

Kolberg (verb. m. d. Gymn.):	Dr. Becker
Stettin (Friedr. Wilh. Schule):	Fritsche ✠4. ✠3.
» städtisches:	Dr. Lehmann
Stralsund:	Dr. Thümen, Prof.

Bei sämmtlichen unter Nr. 1 und 2 aufgeführten Lehr-Anstalten wird die Berechtigung für den einjährig freiwilligen Militärdienst durch das Bestehen einer am Ende des sechsten Jahreskursus (Untersekunda) abzulegenden Abschlußprüfung erworben. Ueber das Verfahren bei Ausstellung der betr. Zeugnisse vergl. Verfügungen des Ministers der geistl. ꝛc. Angelegenheiten vom 29. Mai und 9. August 1877 (ZBl.f.U.V. 1877 S. 484), vom 17. Juni 1879 (a. a. O. 1879 S. 455), vom 9. Februar 1881 (a. a. O. 1881 S. 188 f.) und vom 8. Juli 1885 (a. a. O. 1885 S. 527 f.)

3. Progymnasien [Lehr-Anstalten zu B. a.].

Lauenburg i. Pm.:	Sommerfeldt
Schlawe:	Dr. Regge

4. Real-Progymnasien, welche den Real-Gymnasien in den entsprechenden Jahreskursen gleichgestellt sind [Lehr-Anstalten zu B. c.].

Greifswald (verb. m. d. Gymn.):	Dr. Steinhausen, s. vorh.
Stargard i. Pm.:	Kohleder
Stolp (verb. m. d. Gymn.):	Dr. Reuscher, s. vorher
Wolgast:	Dr. Kröcher
Wollin:	Clausius

Bei den zu 3 und 4 aufgeführten Lehr-Anstalten wird die Berechtigung für den einjährig freiwilligen Militärdienst von den Schülern der ersten Klasse nach mindestens einjährigem Besuch derselben durch das Bestehen einer Abschlußprüfung erworben.]

Außerdem ist den Landwirthschafts-Schulen zu Schivelbein und Eldena provisorisch gestattet, gültige Zeugnisse über die wissenschaftliche Befähigung für den einjährig freiwilligen Militärdienst denjenigen ihrer Schüler zu ertheilen, welche auf Grund eines von der Aufsichtsbehörde genehmigten Reglements in Gegenwart eines Reg. Kommissarius eine abzuhaltende Entlassungsprüfung wohl bestanden haben. (RZBl 1881 S. 11).

Zu den Lehr-Anstalten unter Nr. 1—4 vergl. auch: Ordnung der Entlassungs-Prüfungen an den höheren Schulen nebst der darauf bezügl. Zirkularverf. des Ministers der geistl. ꝛc. Angel. vom 6. Januar 1892 (ZBl.f.U.V. S. 199 u. ff.)

5. Schullehrer-Seminare.

(Dieselben sind sämmtlich evangelisch.)

	Direktoren.		Direktoren.
Bütow:	Maigarter	Köslin:	Presting
Dramburg:	Hinze	Pölitz:	(fehlt z. Zt.)
Franzburg:	Breitsprecher ✠4.	Pyritz:	Moll ✠4. ✠2w.
Kammin:	Dittmann ✠4.		

6. Präparanden-Anstalten.

[Ueber die Ressortverhältnisse der Präparanden-Anstalten vergl. Verfügung des Ministers der geistl. ꝛc. Angelegenheiten vom 27. Mai 1876 (ZBl.f.U.V. S. 372).]

	Vorsteher.
Massow:	Krömter, erster Lehrer
Plathe:	Vieske, erster Lehrer
Triebsees:	Müller, erster Lehrer
Rummelsburg:	Schiemer, erster Lehrer

7. Taubstummen- und Blinden-Anstalten.

[In Gemäßheit des Gesetzes vom 11. März 1872, betr. die Beaufsichtigung des Unterrichts- und Erziehungswesens (GS. S. 184) ist die Ausübung der Schulaufsicht über die öffentlichen und event. auch die Privat-Taubstummen- u. Blinden-Anstalten in der Provinzialinstanz durch Allerh. Erl. vom 27. Juli 1885 (GS. S. 350) dem Provinzial-Schul-Kollegium überwiesen.]

In der Provinz Pommern gehören hierher:

a) die Prov. Taubstummen-Anstalten zu Stettin, Bütow und Köslin, s. Ressort des Prov. Verbandes
b) die Privat-Taubstummen-Anstalt zu Demmin
c) die städt. Taubstummen-Schule zu Stralsund
d) die Prov. Blinden-Anstalten zu Neu-Torney bei Stettin, s. Ressort des Prov. Verbandes.

8. **Pädagogisches Seminar für höhere Schulen in Stettin.**
Direktor: Dr. **Weicker**, Gymn. Direktor, s. vorher
Außerdem sind pädagogische Seminare eingerichtet bei den Gymnasien in Greifswald und Kolberg und bei dem König Wilhelms-Gymnasium in Stettin.

II. Medizinal-Kollegium in Stettin.

Präsident: Se. Exc. v. **Puttkamer**, Staats-Minister, Ober-Präsident, s. vorher
Stellvertreter: **Hagen**, Ob. Präsidial-Rath, s. vorher

Mitglieder.

Dr. **Katerbau**, Reg. u. Med. Rath, s. Reg. Räthe
Dr. **Scheidemann**, Med. Rath 4w. 2w.
Dr. **Siemens**, Med. Rath, Direktor der Provinz. Irren-Anstalt zu Lauenburg i. Pomm.
Dr. **Schulze**, Med. Ass., Kr. Phys. d. Stadtkr. Stettin
Marquardt, Med. Rath, pharmazeut. Ass. 4
Müller, Dep. Thierarzt, Veter. Ass.

[Dem Medizinal-Kollegium treten in einzelnen, von dem Vorsitzenden des Kollegiums zu bestimmenden Fällen zwei Mitglieder der nach der Königl. Verordnung vom 25. Mai 1887 (GS. S. 169) für jede Provinz gebildeten Aerztekammer bei. Diese Mitglieder und ebensoviel Stellvertreter werden zu diesem Behufe von der Aerztekammer selbst gewählt (vergl. § 3 der o. a. Verordnung).]

III. General-Kommission zu Frankfurt a. O. und deren Ressort.

(Vergl. Prov. Brandenburg, Gen. Kommission S. 259.)

IV. Provinzial-Steuer-Direktion zu Stettin.

(Für die Provinz Pommern.)

Provinzial-Steuer-Direktor: **Mersmann**, Geh. Ober-Fin. Rath 3. NL2

Mitglieder.

Herrosé, Ob. Reg. Rath (Stellvertreter des Prov. Steuer-Direktors in Behinderungsfällen) 3. 2. AAB3a BrsL3a OV3a
Wangemann, Reg. Rath u. Stempel-Fiskal 4.
Bonnenberg, Reg. Rath, Justitiar LD2.
Hartmann, Reg. Rath LD2.
Enke, Reg. Rath
Michaelis, Reg. Rath u. Stempel-Fiskal (z. Zt. Vorsitzender der Einschätzungs-Kommission in Cassel)

Hülfsarbeiter.

Freyschmidt, Reg. Assessor | **Retzlaff**, Reg. Assessor

Bureau-Vorsteher.

Reimer, Rechn. Rath 4. | **Ringeltaube**

Ressort.

1. Erbschafts-Steuer-Aemter und Stempel-Fiskalate.

[Vergl. § 29 des Gesetzes vom 30. Mai 1873, betr. die Erbschafts-Steuer und Bekanntmachung des Finanz-Ministers vom 2. Dezember 1873 (ZMBl. 1874 S. 4).]

a. Erbschafts-Steuer-Amt und Stempel-Fiskalat I. in Stettin
(für den rechts der Oder belegenen Theil der Provinz mit Einschluß der Inseln Usedom und Wollin).
Dirigent: **Retzlaff**, Reg. Assessor, s. vorher

b. Erbschafts-Steuer-Amt und Stempel-Fiskalat II. in Stettin
(für den übrigen Theil der Provinz Pommern mit Einschluß von Stettin und Altdamm).
Dirigent: **Wangemann**, Reg. Rath, s. vorher

2. Haupt-Zoll-Aemter.

[Die mit einem † bezeichneten Haupt-Aemter sind zugleich Flußschiff-Vermessungsstellen; dieselben gebrauchen bei Bezeichnung der vermessenen Fahrzeuge die beigesetzten römischen Ziffernzeichen.]

(St. R. = Steuer-Rath; H. A. = Haupt-Amt; Z. = Zoll.)

H. Z. Aemter.	Ob. Z. Inspektoren.	H. A. Rendanten.	H. A. Kontroleure.
Kolberg:	Stämmler, St. R. 4.	Sir, Rechn. R.	Scheelhaase
Rügenwalde:	Krull 4.	Rathge LD2.	Hornickel
Stralsund:	Selter LD1.	Lerche 4. LD1.	Jansen 2.
†Swinemünde (XXII):	Storch, Reg. Assessor	Blankenburg, Rechn. Rath	Schmidt
	Revisions-Inspektor: Keller LD1.		
†Wolgast (XXI):	Kannenberg, Reg. Assessor	Lentze	Jensen

3. Haupt-Steuer-Aemter.

H. St. Aemter.	Ob. St. Inspektoren.	H. A. Rendanten.	H. A. Kontroleure.
Schivelbein:	Gothe LD1.	Hohmann ✠2. Sennert, Ob. Revisor	Walther LD2.
Stargard Pm.:	Kypke-Burchardi, St.R.	Fuchs Adametz, Ob. Rev. LD1.	Bannasch
†Stettin I. (XIII):	Körbin, St. R. ✠4.	Filling, Rechn. Rath ✠4. LD2. Bärwald, Pack. Vorst. LD2.	Humborg
Revisions-Inspektoren: 1. Düsing ✠4. ✠2. LD1.		2. Rieck ✠2. LD1.	
Stettin II.:	Holst, St. Rath	Hartung, Ob. Revisor Roock	Lüdtke
Stolp:	Steffen LD1.	Brandt, Rechn. R. RSt3	Leifer

Von den Regierungen der Bundes-Seestaaten sind auf Grund des § 22 der Schiffsvermessungs-Ordnung vom 20 Juni 1888 (RGBl. S. 190) im Bezirk der Prov. Steuer-Direktion zu Stettin als Revisionsbehörde: das Schiffsvermessungs-Amt in Berlin — als Vermessungsbehörden: die Haupt-Zoll-Aemter Kolberg, Stralsund (zugl. für die Werft in Seedorf), Swinemünde, Wolgast — das Hpt. Steuer-Amt Stettin, das Steuer-Amt Anklam (zugl. für Ueckermünde), das Neben-Zoll-Amt I. Greifswald — das Neben-Zoll-Amt I. Barth (zugl. für die Werften in Damgarten, Zingst, Wiek a. D., Prerow und Fuhlendorf) und das Neben-Zoll-Amt I. zu Stolpmünde bestellt.

Mit der Vornahme der Untersuchung bewurzelter Gewächse, welche aus den der internationalen Reblauskonvention vom 3. Nov. 1881 nicht beigetretenen Staaten über preußische Zollämter in das deutsche Zollgebiet eingeführt werden sollen, sind betraut: bei dem Hpt. St. Amt Stettin: der praktische Arzt Dr. Jütte und der Oberlehrer Dr. Winkelmann daselbst

V. Regierungen.

1. Regierung zu Stettin.

Präsident.

v. Sommerfeld ✠2. ✠4w. LD2. ✠ GLE2a WV1 WF2a

Abtheilungen.

I. Präsidial-Abtheilung, die dem Regierungs-Präsidenten beigegebenen Räthe.
II. Abtheilung für Kirchen- und Schulwesen.
III. Abtheilung für direkte Steuern, Domänen u. Forsten.

Ober-Regierungs-Räthe.

Frhr. v. Puttkamer, Stellvertreter des Präsidenten in Behinderungsfällen ✠3. ✠2. LD1. I.
v. Varendorff, Ob. Forstmstr. ✠4. Mitdirigent III.
Schreiber ✠3. LD1. JK3a RSt3 Dirigent II.
v. Röder ✠4. ✠2. LD1. MMV2 Dirigent III. (nebenamtlich Direktor der Rentenbank)

Regierungs-Räthe.

König, Geh. Reg. Rath, Reg. u. Schul-R. ✠3. ✠3. II.
Vollmer, Reg. u. Forst-R. ✠4. III.
Krüger, Reg. u. Forst-Rath ✠4. ✠2. III.
Steinbrück, Reg. u. Bau-Rath ✠4. I. II. III.
Karbe LD2. III. (s. auch Beg. Ausch.)
Burggf. u. Gf. zu Dohna-Lauck, Kammerh. LD2. ✠ I. Justitiar bei II.
v. Wedel, Reg. u. Forst-Rath III.
Haupt, Reg. u. Bau-Rath ✠4. I.
Dr. Katerbau, Reg. u. Med. Rath ✠4. I.
Mundt III. (nebenamtl. b. d. Rentenbank)
Hauffe, Reg. u. Schul-Rath II.
v. Somnitz, Erbkämmerer im Hzgth. Hinterpom. LD2. ✠ I.
Ecker, Reg. u. Gewerbe-Rath I. (zugl. b. d. Reg. Köslin u. Stralsund)
Hobrecht I., Justitiar bei I. u. III. (s. a. Beg. Ausch.)
Dr. Heyn I.
Dr. Jacobi III., Kassen-Rath

Regierungs-Assessoren und ihnen gleichstehende Beamte.

Klein, Steuer-Rath, Kataster-Inspektor III.
v. Papen, Forst-Assessor III.
Breisig, Bau-Insp. I., II., III.
Hagedorn, Lbrthsamtsverw. in Ueckermünde
v. der Marwitz I. (s. auch Beg. Ausch.)
Frhr. v. Troschke., Kammerj. II.
Lincke, Vertr. d. Bürgermstr. i. Stolp
Dietz II.
Frhr. v. Massenbach
v. Doering, Hülfsarb. b. Landr. Amt d. Kr. Randow (in Stettin)
Leiter III.
Frhr. v. Dalwigk zu Lichtenfels III.
Barnewitz, Hülfsarb. b. Landr. Amt des Kr. Regenwalde (in Labes)
Dr. v. Harling, Hülfsarb. beim Landraths-Amt in Greifenberg
Roth, Hülfsarb. beim Landr. Amt in Naugard
v. Schultz, Hülfsarb. b. Landr. Amt d. Kr. Usedom-Wollin
v. Uthmann II.
Frhr. v. Meerscheidt-Hülleſſem bei der Polizei-Direktion
Dr. v. Wedel I.

Technische Hülfsarbeiter.

Bethe, Prov. Schul-Rath, s. Prov. Schul-Kollegium II. | Erdmann, Reg. Baumeister I.

Zentr. Bureau: Dittmann, Reg. Sekr., Vorsteher
Kataſt. Bureau: Reifferscheid, erster Kat. Sekr.

Reg. Haupt-Kasse: Magdeburg, Land-Rentmeister, Rendant ✠4.

Bezirks-Ausschuß für den Regierungs-Bezirk Stettin in Stettin.

[Vergl. § 7 des Ges. vom 30. Juli 1883 über die allgemeine Landesverwaltung (GS. S. 195) und Gesetz vom 1. August 1883 über die Zuständigkeit der Verwaltungs- u. Verwaltungsgerichts-Behörden (GS. S. 237).]

Vorsitzender: v. Sommerfeld, Reg. Präsident, s. vorher
Stellvertreter im Vorsitz: v. Schwarz, Verwalt. Ger. Direktor 4.
Sonstiger Stellvertreter: Frhr. v. Puttkamer, Ob. Reg. Rath

Mitglieder.	Stellvertreter.
a. Ernannte.	
v. Schwarz, Verw. Ger. Direktor, s. vorher	v. der Marwitz, Reg. Assessor, s. vorher
Karbe, Reg. Rath, s. vorher	Hobrecht, Reg. Rath, s. vorher
b. Vom Provinzial-Ausschusse gewählte.	
v. Köller, Rittergutsbes. auf Karow 3.	Löper, Synd. d. National-Versich. Gesellsch. zu Stettin
v. Corswant, Rittergutsbes. auf Krummin, s. Prov. Ausschuß	v. Flügge, Rittergutsbes. auf Speck 3.
Kolbe, Rittergutsbes. auf Blesewitz	Schlange, Ger. Assessor a. D. u. Rittergutsbes. auf Schöningen
v. Bismarck, Rittergutsbes. auf Kniephof, Mitgl. d. AH., d. Prov. Raths u. d. Prov. Ausch. 4.	v. Dieſt, Reg. Assessor a. D. u. Rittergutsbes. auf Zeitlitz

A. Ressort des Regierungs-Präsidenten.

1. Landraths-Aemter.

Kreise.	Landräthe.	Kreis-Sekretäre.
Anklam:	v. Somnitz	Birch
Demmin:	v. Heyden auf Below LD2.	Köpke
Greifenberg:	v. Woedtke auf Wöddke 3. 4.	Fleischmann 4.
	zur Hülfeleistung: v. Harling, Reg. Assessor	
Greifenhagen:	Breyer	Otto 4.
Kammin:	v. Kalckreuth	Kiebe
Naugard:	v. Bismarck	Zimdars
	zur Hülfeleistung: Roth, Reg. Assessor	
Pyritz:	Gf. v. Schlieffen auf Sandow, Kammerherr 4. LD2.	Hundt (auftrw.)
Randow:	v. Manteuffel, Mitgl. d. AH. 3. [in Stettin]	Thime
	zur Hülfeleistung: v. Doering, Reg. Assessor	
Regenwalde:	v. der Osten auf Witzmitz [in Labes]	Kunde
	zur Hülfeleistung: Barnewitz, Reg. Assessor	
Saatzig:	v. Glasow LD2. [in Stargard]	Hasenjäger
Stettin, Stdtkr.:	Die Geschäfte des Landraths werden von der Polizei-Direktion und dem Magistrat daselbst wahrgenommen	
Ueckermünde:	(fehlt z. Zt) auftrw. Hagedorn, Reg. Assessor	Siller
Usedom-Wollin:	Gf. v. Schwerin auf Zieten LD1. [in Swinemünde]	Böttcher
	zur Hülfeleistung: v. Schultz, Reg. Assessor	

2. Polizei-Direktion in Stettin.

Direktor: Thon, Poliz. Präsident LD2. | Held, Polizei-Rath
Frhr. v. Meerscheidt-Hüllessem, Reg. Assessor | Weiß, Polizei-Assessor

3. Schiffahrts-Revier-Polizei-Stationen.

Station.	Vorsteher.	Station.	Vorsteher.
Stettin:	Barandon, Lootsen-Kommand. 4.	Swinemünde:	Müller, Lootsen-Kommand. 4. 2. R. LD2. BMV3b

4. Kreis-Physiker und Kreis-Wundärzte.

Kreise.	Physiker.	Wundärzte.
Anklam:	Dr. Ziegler, Geh. San. Rath 4.	Dr. Meinhard
Demmin:	Dr. Dieterich	
Greifenberg:	Dr. Caspar LD2.	
Greifenhagen:	Dr. Krau	
Kammin:	Dr. Voigt	Enderling in Gülzow
Naugard:	Dr. Freyer, San. Rath	
Pyritz:	Dr. Kramer	Dr. Schlütter

Kreise.	Physiker.	Wundärzte.
Randow:	Dr. Freyer in Stettin, zugleich Direktor des Königl. Impf-Instituts	Dr. Schulze, Kr. Physik. in Stettin (auftrw.)
Regenwalde:	Dr. Prochnow, San. Rath in Labes	
Saatzig:	Dr. Bittner, San. Rath in Stargard	
Stettin, Stdtkr.:	Dr. Schulze, Med. Ass. u. Mitgl. d. Med. Koll.	
Ueckermünde:	Dr. Hanow, San. Rath LD2.	
Usedom-Wollin:	Dr. Wilhelmi, Geh. San. Rath in Swinemünde ✠4.	Dr. Kortüm in Swinemünde

5. Departements- und Kreis-Thierärzte.

Dep. Thierarzt: Müller, Veterinär-Assessor in Stettin, zugl. Kr. Thierarzt für den Stadtkr. Stettin und den Kr. Randow

Geschäftskreise.	Kr. Thierärzte.
Anklam:	Meyerheine
Demmin:	Körner in Treptow a. d. T.
Greifenberg Pm.:	Matthias
Greifenhagen:	Mörlin
Kammin:	Schönfeld
Naugard:	Schmid
Pyritz:	Rathke ✠4.
Regenwalde:	Töpper, Gestüt-Roßarzt (auftrw.)
Saatzig:	Harenburg in Stargard
Ueckermünde:	Knoll in Pasewalk (auftrw.)
Usedom-Wollin:	Kuthe, Hafen-Thierarzt in Swinemünde
Stellvertr. des Dep. Thierarztes in den Fällen der §§ 14 u. 16 des Reichsgesetzes vom 23. Juni 1880, betr. die Abwehr von Viehseuchen:	(fehlt z. Zt.)

6. Baukreise und Bau-Beamte

(Kr. B. J. = Kreis-Bau-Inspektor; W. B. J. = Wasser-Bau-Inspektor.)

in Anklam: **Krone**, Kr. Bau-Insp.

für den Ueckermünder Kreis und für die in der Kurmark und im Prenzlauer Kreise belegenen zu Forstholz berechtigten Ortschaften Briezig und Blumenhagen, sowie für den Theil des Kreises Anklam südlich der Anklam-Friedländer Straße einschließlich des Stadtbezirks Anklam

in Demmin: **Tesmer**, Kr. Bau-Insp.

für den Kreis Demmin und für Wasserbauten an der Peene von Malchin bis zum Kagenower Bach und an der Tollense und für den Theil des Kreises Anklam nördlich der Anklam-Friedländer Straße einschl. des Peenestusses in seiner ganzen Länge bis zum Peenestrom

in Greifenberg: **Beckershaus**, Bau-Rath, Kr. Bau-Insp.

für den Greifenberger und Regenwalder Kreis

in Greifenhagen: **Weizmann**, Bau-Rath, Kr. B. Insp.

für den Kreis Greifenhagen den links des Plönestusses belegenen Theil des Kr. Pyritz und das Königliche Forstrevier Pätzig (in der Neumark)

in Kammin: **Steinbrück**, Bau-Rath, Kr. Bau-Insp.

für den Kammiuer Kreis, für die Bauten an dem Gubenbach

in Naugard: **Mithoff**, Kr. Bau-Insp.

für den Naugarder Kreis

Baukreise und Bau-Beamte

in Stargard: **Johl**, Kr. Bau-Insp.

für den Saatziger Kreis mit Kontrole der Ihna-Räumung von oberhalb Stargard und für den rechts des Plönestusses gelegenen Theil des Kr. Pyritz

in Stettin: a) **Mannsdorf**, Bau-Rath, Kr. Bau-Insp. ✠2. LD1.

für den Randowschen Kreis mit der Stadt Stettin und das in der Kurmark belegene Forstrevier Heinersdorf

in Stettin: b) **Hermann**, W. B. J. LD1.

für die Wasserbauten an der Oder von der Neumärkischen Grenze durch das Haff bis zur Schmiuzer Spitze, an der Ihna und Uecker von Stargard bez. Pasewalk bis zur Mündung

in Swinemünde: a) **Blankenburg**, Kr. B. J.

für den Baukreis Usedom-Wollin mit den Inseln Usedom und Wollin

in Swinemünde: b) **Eich**, Hafen-Bau-Insp.

für die Hafenbauten in Swinemünde und die Wasserbauten im Swine- und Dievenow-Strom, in dem Hafen bis zur Schminzer Spitze und dem Peene-Strom, sowie für den Leuchtthurm zu Großhorst, die Dünenbauten in den Küstenstrecken von Dievenow bis zum Kolberger Deep und für die Meliorations-Arbeiten im Thurbruche, mit Ausnahme der Landbauten auf den Inseln Usedom und Wollin

7. Fischerei-Beamte.

[Vergl. Fischerei-Ges. v. 30. Mai 1874 (GS. S. 197 ff.) u. Verordnung vom 8. Aug. 1887, betr. die Ausführung des Fischerei-Gesetzes in der Prov. Pommern (GS. S. 360 ff.).]

Fütterer, Ober-Fischmeister in Swinemünde

8. Bürgermeister

in den Städten mit 10 000 Einwohnern und darüber

Städte.	Bürgermeister.
Anklam:	Löwe
Demmin:	Schröder
Grabow a. O.:	(fehlt z. Zt.)
Stargard:	Pehlemann, Oberbürgermeister (mit d. Befugniß zum Tragen der goldenen Amtskette) ✠4. ✠3.
Stettin:	Haken, Geh. Reg. R., Oberbürgermeister ✠3. ✠2. ✠4. Er. B. Giesebrecht ✠4.

9. Kaufmännische Korporationen und Handelskammern.

a. Vorsteheramt der Kaufmannschaft in Stettin.

[für den Stadtbezirk Stettin, vergl. dazu revid. Statut vom 14. Mai 1871, GS. S. 200.]

Ob. Vorsteher: H. Fr. Haker, Geh. Kommz. R. ✠4.
Stellvertreter: Schlutow, Geh. Kommerz. Rath ✠3. ChDD III. 2

b. Handelskammer in Swinemünde.

[für die Stadt Swinemünde einschl. des fiskalischen Hafengrundes im Kr. Usedom-Wollin]

Vorsitzender: E. Schütz, Olbb. Kons. Agent
Stellvertr.: K. F. Eschricht, Kommerz. Rath

10. Schiffahrts-Kommissionen.

a. Schiffer-Prüfungs-Kommissionen.

1. Zur Prüfung der Seeschiffer und Seesteuerleute für große Fahrt in Grabow a. O.

Wendtlandt, Direktor der Navigat. Schule in Danzig, s. daselbst, Vorsitzender
Fischer, Schiffs-Kap. in Grabow a. O.
Barandon, Lootsen-Kommand. in Stettin, s. vorh.
Truhlsen, Maschinen-Insp.
} Schiffahrtskundige

(Zwei von dem Navigations-Schul-Direktor jedesmal zu bestimmende Navigations-Schullehrer)

2. Zur Prüfung der Seeschiffer für kleine Fahrt in Grabow a. O.

v. Somnitz, Reg. Rath in Stettin, Vorsitzender
Fischer, Schiffs-Kapitän, s. vorher
Räßke, Navigations-Schullehrer

3. Zur Prüfung der See- und Revier-Lootsen in Stettin.

Vorsitzender: Haker, Geh. Kommerz. Rath, Ober-Vorsteher der Kaufmannschaft, s. vorher
Stellvertreter: Schlutow, Geh. Kommerz. Rath
Müller, Lootsen-Kommand. in Swinemünde, s. vorh.
Barandon, Lootsen-Kommand. in Stettin s. Stettin, s. vorher
Schwarz, Schiffs-Kapitän
Fischer, Schiffs-Kapitän, stellvertr. Mitgl.

4. Zur Prüfung der Maschinisten auf Deutschen See-Dampfschiffen in Stettin.

Vorsitzender: Haupt, Reg. u. Bau-Rath
Truhlsen, Maschinen-Insp.
Räßke, Navig. Schullehrer in Grabow a. O.

b. Königliches Lootsen-Amt in Stettin.

Barandon, Lootsen-Kommandeur, s. vorher

c. Seemanns-Aemter bezw. Musterungs-Behörden.

Aemter.	Vorsitzende.
Anklam:	Löwe, Bürgermeister
Stettin:	v. Schmiedeck
Swinemünde:	Gf. v. Schwerin, Landrath
Ueckermünde:	Hintze, Bürgermeister

11. Navigations-Schule und Navigations-Vorschulen.

Erstere befindet sich in Grabow, letztere bestehen in Grabow und Swinemünde, vergl. Ministerium für Handel rc. S. 114.

12. Strandämter.

Strandämter und deren Amtsbezirke.

1. Anklam: Vorsteher: v. Somnitz, Landrath

für die Haffküste des Kr. Anklam. Als Strandvögte fungiren die städtischen Polizeiverwaltungen und die Amtsvorsteher jede für ihre Amtsbezirke

2. Kammin: v. Kalckreuth, Landrath zu Kammin, Vorsteher
Stellvertreter: Kickhefel, Kr. Ausschuß-Sekretär in Kammin

für die Seeküste der Kr. Kammin und Greifenberg, der Insel Wollin von der Dievenow bis zur Westgrenze von Swantuß und für die Dievenowküste des Kr. Kammin mit den Strandvoigteien Deep, Kl. Horst und West-Dievenow. Als Strandvögte an der Dievenowküste fungiren die städtischen Polizei-Verwaltungen und für ihre Amtsbezirke die Amtsvorsteher

3. Swinemünde: Müller, Lootsen-Kommandeur, (s. auch Schiffahrts-Polizei-Stationen) Vorsteher

für die Seeküste des Usedom-Wolliner Kr. von der Westgrenze von Swantuß bis Peenemünde, sowie die Binnenküsten desselben Kr. an der Dievenow, Swine, Peene, dem Achterwasser, dem großen und kleinen Haff und Papenwasser mit d. Strandvoigteien Neuendorf Misdroy, Swinemünde, Ahlbeck, Koserow, Zinnowitz. Als Strandvögte an der Binnenküste fungiren die städt. Polizei-Verwaltungen und die Amtsvorsteher jede für ihre Amtsbezirke

4. Ueckermünde: Vorsteher (fehlt z. Zt.)
auftrw. Hagedorn, Reg. Assessor

für die Haffküsten des Kr. Ueckermünde. Als Strandvögte fungiren die städt. Polizei-Verwaltungen u. die Amtsvorsteher jede für ihre Amtsbezirke

13. Stifter und Klöster.

a. Fräulein-Stift in Kammin.

Stifts-Hauptmann: v. Köller, Landschafts-Direktor auf Schwenz, s. Ldschftl. Kred. Vereine
Oberin: v. Platen
Stifts-Rendant: Lampe, Rentmstr.

b. Fräulein-Stift in Marienfließ.

Stifts-Hauptmann: v. Wedel, Rittergutsbesitzer auf Kannenberg LD1.
Oberin: v. Küster
Stifts-Rendant: (fehlt z. Zt.)

14. Strafgefängniß und Besserungs-Anstalt in Naugard.

Naugard für 856 männliche Zuchthausgefangene. Gemeinschaftliche Haft mit 60 Einzelzellen.

Direktor: Fischer ✠ 4.
Insp. u. Rend.: Busse

B. Ressort der Abtheilung für Kirchen- und Schulwesen.

15. Kreis-Schul-Inspektoren.

a. Ständige Kreis-Schul-Inspektoren.

Keine.

b. Kreis-Schul-Inspektoren im Nebenamt.

(Sp. = Superintendent, Sp. Vw. = Superintendentur-Verweser, Pfr. = Pfarrer, P. = Pastor)

Kreis-Schul-Inspektionsbezirke.	Kreis-Schul-Inspektoren.
a. Evangelische.	
Anklam I.:	Wahrendorff, P.
» II.:	Röhn, P. in Ducherow
Bahn:	Müller, Sp., s. Superintd.
Daber:	Wegner, Sp.
Demmin I.:	Thym, Sp.
» II.:	Sellin, P. in Jarmen
» III.:	Möller, P. in Kummerow bei Neu-Wolkwitz
Greifenwalde, Pm. I.:	Meinhold, P.
» II.:	Witte, P. i. Silligsdorf b. Ruhnow
Gartz a. O.:	Petrich, Sp.
Gollnow I.:	Dr. Schultze, Sp.
» II.:	Nobiling, P. in Rosenow bei Priemhausen
Greifenberg I.:	Friedemann, Sp.
» II.:	Kühl, Archidiakonus
Greifenhagen, Pm.:	Gehrke, Sp.
Jakobshagen I.:	Kypke, P. in Rehwinkel (auftrw.)
» II.:	Brinckmann, P. in Kremmin bei Bütow i. Pomm.
» III.:	Karow, P. in Zachan
Kammin I:	Lohoff, Sp.
» II.:	Freyer, P.
Kolbatz I.:	Nutzen, Sp. i. Neumark i. Pomm.
» II.:	Hildebrandt, Sp. a. D., P. i. Babbin b. Wartenberg i. Pm.
Labes:	Körner, Sp. in Wangerin
Naugard I.:	Oelgarte, Sp.
» II.:	Walter, P. in Gülzow
Pasewalk I.:	Kupke, P.
» II.:	Langner, P. i. Koblenz b. Pasewalk
Penkun:	Hildebrandt, Sp.
Pyritz I.:	Berg, Ob. Prediger
Pyritz II.:	Schmidt, Sp. in Beyersdorf i. Pomm.
Regenwalde:	Diewitz, Sp. in Labbuhn bei Regenwalde, s. Superintd.
Stargard i. Pm.:	Haupt, Sp., s. Superintd.
Stettin, Stdt.:	Poetter, Gen. Sp., s. Konsist.
» Ld. I.:	Lic. Hoffmann, Sp. in Frauendorf, Bez. Stettin
» » II.:	Knüppel, P. in Altdamm
Treptow a. R. I. u. II.:	Mittelhausen, Sp., s. Superintd.
Treptow a. T. I.:	Wegener, Sp.
» II.:	Thilo, P. in Werder bei Siedenbollentin
Ueckermünde I.:	Görcke, Sp., s. Superintd.
» II.:	Wegener, P. in Jasenitz
Usedom I.:	Gercke I., Sp., s. Superintd.
» II.:	Wiesener, P. in Swinemünde
Werben I.:	Gercke II., Sp.
» II.:	Wexel, P. in Sandow
Wollin I.:	Vogel, Sp.
» II.:	Hintze, P. i. Martentin b. Varlowkrug

Bemerkung. Die einzelnen Synoden sind in ein, zwei bezw. drei Kreis-Schul-Inspektionsbezirke seit dem 1. Januar 1889 getheilt.

b. Katholische.

Archipresbyteriat.

Stettin: Krätzig, Erzpriester i. Pasewalk

[für die kathol. Schulen und Parochien Heppenwalde, Luisenthal, Anklam, Demmin, Pasewalk, Swinemünde]

Mit der Kreis-Schul-Inspektion der katholischen Schule in Stargard i. Pomm. ist auftragsweise der evangelische Superintendent Haupt in Stargard i. Pomm. beauftragt

C. Ressort der Abtheilung für direkte Steuern, Domänen und Forsten.

16. Verwaltung der direkten Steuern.

a. Einkommensteuer-Veranlagungskommissionen.

Kreis.	Vorsitzender.
Stettin Stadt:	Matting, Stadtrath

In den übrigen Kreisen führen die Landräthe gemäß § 34 des Einkommensteuergesetzes vom 24. Juni 1891 kraft ihres Hauptamtes den Vorsitz in den Einkommensteuer-Veranlagungskommissionen.

b. Kataster-Aemter und Kontroleure.

Kataster-Aemter.	Katast. Kontroleure.
Anklam:	Smalian, Rechn. Rath ✠ 4.
Demmin:	Schultz, St. Insp.
Greifenberg i. P.:	Wüstner
Greifenhagen:	Lange
Kammin:	Pohl
Labes (s. Kr. Regenwalde):	Mehring, St. Insp.
Naugard:	v. Baranowski
Pyritz:	Gruihn
Stargard, Pm. (s. Kr. Saatzig):	Sommer, St. Insp.
Stettin (s. Kr. Stettin und Randow):	Richter, St. Insp. ✠ 2.
Swinemünde (s. Kr. Usedom-Wollin):	Scholz
Ueckermünde:	Falkenhein

c. Kreis-Kassen.

Kr. Kassen.	Kgl. Rentmeister.
Anklam:	Probst, Rechn. R. ✠ 4.
Demmin:	Thrun
Greifenberg, Pm.:	Kleinhammer, Rechn. R.
Greifenhagen:	Gauger
Kammin:	Lampe
Labes (für Kr. Regenwalde)	Kühl
Naugard:	Wiese, Rechn. R.
Pyritz:	Wollmann
Stargard (s. Kr. Saatzig):	(fehlt z. Zt.)
Stettin (Stdt. Kr. Stettin u. Randower Kr.):	Boneß ✠ 2.
Swinemünde:	Zech ✠ 2.
Ueckermünde:	Jäger

17. Domänen-Verwaltung.

Domänen und Domänen-Pächter.

(Ob. A. = Ober-Amtmann; A. R. = Amts-Rath.)

Domänen.	Domänen-Pächter.
Altstadt-Pyritz:	Tummeley, Ob. A.
Aschersleben:	Bieler
Burow:	Wüstenberg, Ob. A.
Derfewitz:	Wette, A. R.
Döllitz u. Neuhof:	Böning, A. R.
Ferdinandshof m. Wilhelmsburg und Mühlenhof:	Königl. Remonte-Depot-Administration
Fiddichow:	Grundmann, verw. Ob. A.
Gnevezow:	Hartmann
Gnewkow:	Bodinus, A. R.
Grammentin:	Burmeister
Gumminshof, Neuhof und Suckowshof:	Königl. Remonte-Depot-Administration
Heidchen:	Gründler, A. R.
Hofdamm:	Dudy
Jakobsdorf:	Karbe, Ob. A.
Kachlin:	Brockmann, Wwe.
Kaßhagen:	Muhrbeck, Ob. A.
Kehrberg mit Neuhof:	Roßbach, Ob. A.
Kenzlin:	Maaß, A. R.
Kessin:	Baumann, Ob. A.
Klempenow u. Bittersberg:	Bruhn
Kobram:	Brandt, verw. A. R.
Kolbatz:	Bahrts
Köselitz:	Jahrmann
Köslin m. Lienken:	Schweitzer, Ob. A.
Krien:	Dudy
Kyritz:	Hoppe
Labömitz:	Albrecht, Ob. A.
Letzin:	Rohrbeck, Ob. A.
Liepen:	Dahms, Ob. A.
Lindenberg:	Heydemann
Marienfließ:	Schallehn, Ob. A.
Mölschow:	Voß, verw. Ob. A.
Mössin:	König
Mühlenhagen u. Rosemarsow:	Heydemann, verw. Ob. A.
Nerdin mit Neusanitz:	v. Below, Ob. A.
Paßmühle:	Schönfeldt
Peeselin:	Carls, Ob. A.
Petznick:	Sänger, A. R.
Pubagla:	Drenkhahn, Ob. A.
Ravenstein mit Altenheide, Rosenthal u. Lentzhof:	Rieckebusch, Ob. A.
Saatzig:	Holzkamm, Ob. A.
Schönfeldt (Gr.) m. Wilhelmswalde:	Lehmann, Ob. A.
Schönwalde:	Dreetz, Ob. A.
Selchow mit Kolbitz und Jägersfelde:	Schallehn, A. R.
Steinwehr:	Eick, verw. A. R.
Verchen:	Schwing
Welzin:	Starck
Wilhelmshof m. Mönchow:	v. Buggenhagen, A. R.
Ziemitz:	Eggersf, Ob. A.

18. Forst-Verwaltung.

Forstinspektions-Bezirke, Oberförstereien und Forst-Kassen.

(F. B. = Forstinspektions-Bezirk, K. Rm. = Königl. Rentmeister, D. Rm. = Domänen-Rentmeister.)

a. F. B. Stettin-Wollin.

Reg. u. Forst-Rath: Vollmer, s. Reg. Räthe

Oberförstereien.	Oberförster.	Forst-Kassen-Rendanten.
Friedrichsthal:	Braune, Forstmeister LD2.	Kruse in Swinemünde
Pudagla:	Keßler, Forstmstr.	
Grünhaus:	Heynemann	(fehlt z. Zt.)
Hohenbrück:	Stumpff	Wegener in Stepenitz
Stepenitz:	Nicolai, Forstm. ✠4.	
Warnow:	Schück LD2.	Köhn in Misdroy
Misdroy:	Müller	
Rothenfier:	Bornmüller	Fincke

b. F. B. Stettin-Stargard.

Reg. u. Forst-Rath: v. Wedel, s. Reg. Räthe

Friedrichswalde:	Correns, Forstmeister ✠4.	Blümcke in Karolinenhorst ✠2.
Jakobshagen:	Dunkelbeck	Bethke
Kehrberg:	Logefeil, Forstmeister	Podlas, Bürgerm. in Fiddichow ◯
Klütz:	Hoffmann, Forstmeister ✠4.	Schreckhaase in Alt-Damm
Mühlenbeck:	Genß, Forstmstr. ✠3. ✠3.	
Pütt:	Hepe, Forstmstr.	

c. F. B. Stettin-Torgelow.

Reg. u. Forst-Rath: Krüger, s. Reg. Räthe

Oberförstereien.	Oberförster.	Forst-Kassen-Rendanten.
Eggesin:	Kroll, Forstmstr.	Schreiber in Ueckermünde
Jädkemühl:	Rohrbeck, Forstmeister	
Rieth:	Banning, Forstm. SpJ3	
Neuenkrug:	Bering LD2.	Schellin in Pasewalk
Rothemühl:	Gudowius, Forstmeister ✠4. ✠2.	Jahnke in Torgelow
Torgelow:	Hildebrandt	
Falkenwalde:	Wiederhold	Bartelt in Groß-Ziegenort
Mützelburg:	Duesberg	
Ziegenort:	Gerlach, Forstmstr.	

d. F. B. Stettin-Demmin

versieht der Ob. Forstmeister, s. Ob. Reg. Räthe

Gelchen:	Frömbling, Forstmeister ✠4.	Gauger in Treptow a. Tollense
Grammentin:	Witzmann, Forstmeister	

e. Selbständige Torf-Administration, Torfgräberei Karolinenhorst.

Weidmann, Torf-Verwalter

2. Regierung zu Köslin.

Präsident.

Gf. Clairon d'Haussonville, Mitgl. d. AH. 2. 4. RSt2

Abtheilungen.

I. Präsidial-Abtheilung; die dem Regierungs-Präsidenten beigegebenen Räthe.
II. Abtheilung für Kirchen- und Schulwesen.
III. Abtheilung für direkte Steuern, Domänen u. Forsten.

Ober-Regierungs-Räthe.

v. Hirschfeld 3., Dirigent III.
v. Jastrow, Stellvertreter des Reg. Präsidenten in Behinderungsfällen 4. I.
Küster, Oberforstmeister 4., Mitdirigent III.
Röhrig 4. 4.Er.B. GHP3a, Dirigent II.

Regierungs-Räthe.

Delsa, Geh. Reg. R. 4. 4. III., Kassenrath
Metz, Geh. Reg. Rath 4. II.
Hielscher, Reg. u. Schul-Rath 3. II.
Nicolovius, Reg. u. Forst-Rath ○ III.
Weise, Reg. u. Schul-Rath II.
v. Wuthenau I.
Jordan I., Justitiar (s. auch Bez. Ausschuß)
Ecker, Reg. u. Gew. Rath I., s. Reg. zu Stettin
Anderson, Reg. u. Bau-Rath I.
Dr. Roth, Reg. u. Med. Rath I.
Dr. Dieckmann, Justitiar II. III. (s. a. Bez. Ausschuß)
Bertuch, Reg. u. Bau-Rath LDI. I. II. III.

Regierungs-Assessoren und ihnen gleichstehende Beamte.

Nehm, St. Rath, Kat. Insp. 4. ÖFJ3 III.
Lieber, Forst-Assessor III.
Großkopf I. II.
Herrmann II. III. (s. a. Bez. Ausch.)
Dr. Rodewald, Hülfsarbeiter b. Landrathsamt in Neustettin
v. Wedel-Parlow I.
Frhr. v. der Wenge Grf. v. Lambsdorff, Hülfsarb. b. Landrathsamt in Schlawe
Adank, Bau-Insp. I. II. III.
Frhr. Laur v. Münchhofen, Hülfsarbeiter beim Landrathsamt in Stolp

Technische Hülfsarbeiter.

Clausen, Reg. Baumstr. (auftrw.) I. III.
Runge, Reg. Baumstr. (auftrw.) I. II. III.

Zentral-Bur.: Dziegalowsky, Reg. Sekr., Vorst.
Kataster-Bur.: Rauch, Rechn. R., Kat. Sekr. 4.

Reg. Haupt-Kasse: Timme, Land-Rentmstr., Rendant 4.

Bezirks-Ausschuß für den Regierungs-Bezirk Köslin in Köslin.

[Vergl. § 7 des Ges. vom 30. Juli 1883 über die allgemeine Landesverwaltung (GS. S. 195) und Ges. vom 1. August 1883 über die Zuständigkeit der Verwaltungs- und Verwaltungsgerichts-Behörden (GS. S. 237).]

Vorsitzender: Gf. Clairon d'Haussonville, Reg. Präsident, s. vorher
Stellvertreter im Vorsitz: Elsner v. Gronow, Verwalt. Ger. Direktor 4. LDI. RA3
Sonstiger Stellvertreter: v. Jastrow, Ob. Reg. Rath, s. vorher

Mitglieder.	Stellvertreter.
a. Ernannte.	
Elsner v. Gronow, Verwalt. Ger. Direkt., s. vorher	Herrmann, Reg. Assessor
Dr. Dieckmann, Reg. Rath, s. vorher	Jordan, Reg. Rath, s. vorher
b. Vom Provinzial-Ausschusse gewählte.	
Stößell, Oberbürgermstr. a. D. in Stolp 4.	Kummert, Bürgermeister in Kolberg
v. Below, Rittergutsbes. auf Seehof, Kr. Schlawe	v. Oppenfeld, Rittergutsbes. auf Reinfeld, Kr. Belgard
v. Münchow, Rittergutsbes. auf Latzig, Kr. Köslin	v. Schlieffen, Rittergutsbes. auf Kl. Soltikow, Kr. Schlawe
Gf. v. Kleist, Rittergutsbes. auf Schmenzin, Kr. Belgard 3.	v. Knebel-Döberitz, Rittergutsbes. auf Gersdorf, Kr. Dramburg

A. Ressort des Regierungs-Präsidenten.

1. Landraths-Aemter.

Kreise.	Landräthe.	Kreis-Sekretäre.
Belgard:	v. Kleist-Retzow	Hildebrandt
Bublitz:	v. Versen 4.	Marbach
Bütow:	Dr. v. Puttkamer	v. Lewinsky
Dramburg:	v. Brockhausen, Mitgl. d. AH.	Capito

Kreise.	Landräthe.	Kreis-Sekretäre.
Kolberg-Körlin:	(fehlt z. Zt.) auftrw.: v. Puttkamer, Reg. Ass., s. Ob.Präs.	Fritsche
Köslin:	v. Eisenhart-Rothe ✠	Pomrenig
Lauenburg i. Pm.:	v. Köller, Landschafts-Direkt. a. Osseden ✠ 3. ✠ 4. ✠	Wäsemann
Neustettin:	v. Bonin ✠ 4. ✠ zur Hülfeleistung: Dr. Rodewald, Reg. Assessor	Mallwitz
Rummelsburg:	v. Weiher	Dieckmann
Schivelbein:	Gf. v. Baudissin ✠ 4. ✠ 2.	Pumplun
Schlawe:	(fehlt z. Zt.) zur Hülfeleistung: Frhr. v. der Wenge Gf. v. Lambsdorff, Reg. Assessor, s. vorher	Friederich
Stolp:	v. Puttkamer auf Glowitz ✠ 4. zur Hülfeleistung: Frhr. Laur v. Münchhofen, Reg. Ass.	Lüdtke

2. Kreis-Physiker und Kreis-Wundärzte.

Kreise.	Physiker	Wundärzte.
Belgard:	Dr. Alexander	Dr. Witting in Gr. Tychow (auftrw.)
Bublitz:	Dr. Schaefer	Dr. Spiegel
Bütow:	Dr. Tyrenfurth	
Dramburg:	Dr. Maßmann	Dr. Mau, Kr. Phys. in Schivelbein (einstw.)
Kolberg-Körlin:	Dr. Raabe, San. Rath in Kolberg	Dr. Behrend in Kolberg
Köslin:	Dr. Lebram, San. Rath	Dr. Heidenhain ✠ 2w.
Lauenburg i. P.:	Dr. Friedländer, San. Rath	Dr. Weidmann in Leba (auftrw.)
Neustettin:	Dr. Liedke, San. Rath	Dr. Sinder
Rummelsburg:	Dr. Kraft, San. Rath	Dr. Wanke
Schivelbein:	Dr. Mau	(fehlt z. Zt.)
Schlawe:	Dr. Henning	
Stolp:	Dr. Mulert, San. Rath	Dr. Rob

3. Departements- und Kreis-Thierärzte.

Dep. Thierarzt: Gips in Köslin, zugl. Kr. Thierarzt f. d. Kr. Köslin

Geschäftskreise.	Kr. Thierärzte.
Belgard:	(fehlt z. Zt.)
Bublitz:	(fehlt z. Zt.)
Bütow-Rummelsburg:	Grebin in Rummelsburg
Dramburg:	Runert
Kolberg-Körlin:	v. Bockum-Dolffs in Kolberg (auftrw.)
Lauenburg:	Ulrich
Neustettin:	Jäger (auftrw.)
Schivelbein:	Biernacki
Schlawe:	Briesmann
Stolp:	Hoppe

Stellvertr. des Dep. Thierarztes in den Fällen der §§ 14 u. 16 des Reichsgesetzes vom 23. Juni 1880, betr. die Unterdrückung von Viehseuchen: Preuße, Departem. Thierarzt in Danzig (s. Prov. Westpr.)

4. Baukreise und Bau-Beamte

(Kr. B. I. = Kreis-Bau-Inspektor; W. B. I. = Wasser-Bau-Inspektor)

in Belgard: Kosidowski, Kr. B. Insp. ✠ 4.
für die Kreise Belgard und Kolberg-Körlin

in Dramburg: Backe, Kr. B. Insp.
für die Kreise Dramburg und Schivelbein

in Kolbergermünde: Lauenroth, H.B.Insp.
für den Hafen-Bauby. Kolbergermünde, Rügenwaldermünde und Stolpmünde

in Köslin: Naumann, Bau-R., Kr. B. Insp.
für die Kreise Köslin und Bublitz

in Lauenburg: Misling, Kr. B. Insp.
für die Kreise Lauenburg und Bütow

Baukreise und Bau-Beamte

in Neustettin: Offent, Bau-R., Kr. B. Insp.
für den Kreis Neustettin

in Schlawe: Pfeiffer, Kr. B. Insp.
für den Kreis Schlawe

in Stolp: Jäckel, Bau-Rath, Kr. B. Insp.
für die Kreise Stolp und Rummelsburg

5. Bürgermeister

in den Städten mit 10000 Einwohnern und darüber.

Köslin: Sachse (mit der Befugniß zum Tragen der goldenen Amtskette)

Kolberg: Rummert

Stolp: Stellvertr.: Lincke, Reg. Ass., s. Reg. zu Stettin

6. Landwirthschafts-Schule zu Schivelbein.

(Dieselbe wird von der Stadt Schivelbein mit Hülfe der ihr vom Staate und der Provinz Pommern gewährten Unterstützung unterhalten.)

Vorsitzender des Kuratoriums: Gf. Baudissin, Landrath des Kreises, s. vorh.

Direktor: Dr. Gruber

7. Schiffahrts-Kommissionen.

a. Schiffahrts- und Hafen-Polizei-Kommissionen.

(Die Aufsicht über die Häfen in Kolbergermünde und Rügenwaldermünde ist den Haupt-Zoll-Aemtern daselbst, die über Stolpmünde dem dortigen Amtsvorsteher übertragen.)

b. Seemanns-Aemter bezw. Musterungs-Behörden.

Aemter.	Vorsitzende.	
Kolbergermünde:	Stämmler, St. Rath	s. Prov. Steuer-Direktion
Rügenwalde:	Krull, Ob. Zoll-Insp.	
Stolpmünde:	Lewien, Amts-Vorsteher	

(In Stolpmünde befindet sich eine Navigations-Vorschule)

8. Strandämter.

Strandämter und deren Amtsbezirke.

1. **Kolbergermünde:** Stämmler, St. Rath, Ob. Zoll-Insp., Strand-Hptm.
für die Seeküste des Haupt-Zoll-Amts Kolbergermünde (vom Kösliner-Deep bis zur Grenze des Stettiner Reg. Bezirks) mit den Strandvogteien: Funkenhagen und Kolbergermünde

2. **Rügenwalde:** Krull, Ob. Zoll-Insp.
für die Seeküste des Haupt-Zoll-Amts Rügenwalde (vom Ausfluß der Parsne bis zum Kösliner-Deep) mit den Strandvogteien: Rügenwaldermünde und Wussecken

3. **Stolp:** Steffen, Ob. St. J., Strand-Hptm.
für die Seeküste des Haupt-Steuer-Amts in Stolp (von der Grenze des Reg. Bez. Danzig und Köslin bis zum Ausfluß der Parsne) mit den Strandvogteien: Bebbrow, Leba, Rowe, Stolpmünde

9. Stifter und Klöster.

a. Fräulein-Stift in Kolberg.

Priorin: v. Eichmann
Stifts-Vorsteher:
v. Gerlach, Landr. a. D., Mitgl. d. HH., s. daselbst
Kummert, Bürgermstr. in Kolberg

b. Fräulein-Stift in Stolp.

Priorin: Eugenie v. Reckow
Stifts-Vorsteher: v. Puttkamer, Landrath

c. Stift in Ruhnow.

Stiftsherr u. Patron: Otto v. Bonin, Rittergutsbes. auf Lupow
Priorin: (z. Zt. nicht vorhanden)
Stifts-Vorsteher:
v. Puttkamer, Landrath | Farne, Pastor i. Schurow

B. Ressort der Abtheilung für Kirchen- und Schulwesen.

10. Kreis-Schul-Inspektoren.

(Sp. = Superintendent, Sp. Vw. = Superintendentur-Verweser, Pfr. = Pfarrer, P. = Pastor)

a. Ständige.

Keine.

b. Im Nebenamte.

Kreis-Schul-Bezirke bezw. Synoden.	Kreis-Schul-Inspektoren.
Evangelische.	
Belgard I.:	Gensichen, Sp.
» II.:	Krüger, P. zu Woldisch-Tychow
Bublitz I.:	Herwig, Sup.
» II.:	Splittgerber, P. zu Goldbeck
Bütow I.:	Neumann, Sp.
» II.:	Eitner, P. zu Kolziglow
Dramburg I.:	Moehr, Sp.
» II.:	Prahl, P. zu Alt-Stübnitz
Körlin:	Lohoff, Sp.
Köslin I.:	Wagner, Ob. Pfr.
» II.:	Cauße, Sp. zu Sorenbohm
» III.:	Richert, Pfr. zu Alt-Belz
Kolberg I.: / » II.:	Wolfgramm, Sp.
Lauenburg I.:	Kasischke, Sp.
» II.:	Bogdan, P. zu Garzigar
» III.:	Brenske, P. zu Saulin
Neustettin I.:	Lüdecke, Sp.
Neustettin II.:	Rohloff, Ob. Pfr. zu Bärwalde
Ratzebuhr:	Herrmann, P. in Hasenfier (auftrw.)
Rügenwalde I.:	Leesch, Sp.
» II.:	Heberlein, P. zu Grupenhagen
Rummelsburg I.:	Rewald, Sp.
» II.:	Quandt, P. zu Treten
Schivelbein:	Wetzel, Sp.
Schlawe I.:	Plänsdorf, Sp.
» II.:	Baars, P. zu Schlawe
Stadt Stolp I.:	Friederici, Pfr. (auftrw.)
» » II.:	Hentschel, P. zu Weitenhagen
» » III.:	Rathke, P. zu Symbow
Altstadt » I.:	Kloß, Sp.
» » II:	Wegeli, P. zu Glowitz
» » III.:	Meibauer, P. zu Stojentin
Tempelburg I.:	Schroeder, Pfr.
» II.:	Hedtke, P. zu Virchow
Katholische.	
Bernsdorf:	v. Gierszewski, Dekan zu Bernsdorf ✠4.

C. Ressort der Abtheilung für direkte Steuern, Domänen und Forsten.

11. Verwaltung der direkten Steuern.

a. Einkommensteuer-Veranlagungskommissionen.

In sämmtlichen Kreisen führen die Landräthe gemäß § 34 des Einkommensteuergesetzes vom 24. Juni 1891 kraft ihres Hauptamtes den Vorsitz in den Einkommensteuer-Veranlagungskommissionen.

b. Kataster-Aemter und Kontroleure.

in Belgard: Sittenfeld
für den Kr. Belgard ausschl. des Gerichtsbezirks Polzin

in Bublitz: Meding
für den Kr. Bublitz mit Ger. Bez. Pollnow im Schlawer Kr.

in Bütow: Goehring
für die Kr. Bütow und Rummelsburg

in Dramburg: Friedersdorff, St. Insp. LDI.
für d. Kr. Dramburg u. Ger. Bez. Tempelburg i. Neustettiner Kr.

in Kolberg: Bauck, St. Insp.
für den Kr. Kolberg-Körlin

in Köslin: Büttner, St. Insp. u. Vermess. Revis.
für den Kr. Köslin u. d. Ger. Bez. Zanow i. Schlawer Kr.

in Lauenburg i. Pm.: Lübeck
für den Kr. Lauenburg und vom Stolper Kreise der zum Ger. Bez. Lauenburg gehörige Theil

in Neustettin: Schmidt, St. Insp.
für den Kr. Neustettin mit Ausnahme des Ger. Bez. Tempelburg

in Schivelbein: Schmidt
für den Kr. Schivelbein und vom Kr. Belgard für den zum Ger. Bez. Polzin gehörigen Theil

in Schlawe: Blocksdorff
für den Kr. Schlawe mit Ausschluß der Ger. Bez. Zanow u. Pollnow

in Stolp: Magnino, St. Insp.
für den Kr. Stolp mit Ausschluß des zum Ger. Bez. Lauenburg gehörigen Theils

c. Kreis-Kassen.

Kreis-Kassen.	Kgl. Rentmeister.	Kreis-Kassen.	Kgl. Rentmeister.	Kreis-Kassen.	Kgl. Rentmeister.
Belgard:	Bärwaldt	Köslin:	Tesch	Rummelsburg:	Sohn
Bublitz:	Müller	Lauenburg, Pm.:	Fink	Schivelbein:	Bartelemäus, Rechn. R. ✠4.
Bütow:	Kaiser	Neustettin:	Schmidt, Rechn. Rath	Schlawe:	Kielich
Dramburg:	Schneider			Stolp:	Maaß
Kolberg:	Brandes, Rechn. R.				

12. Domänen-Verwaltung.

Domänen und Domänen-Pächter.

(Ob. A. = Ober-Amtmann; A. R. = Amts-Rath.)

Domänen.	Domänen-Pächter.	Domänen.	Domänen-Pächter.	Domänen.	Domänen-Pächter.
Brandschäferei:	Volkmann, A. R.	Grünhof:	Oertwig	Petershagen:	Schliewe
Buckow:	Kratz	Güntershagen:	Koch	Schützenhof:	Stech, Ob. A.
Büssow:	Kratz	Kasimirsburg:	Kayser	Palzwitz:	Taucher
Dresedow:	Taucher	Marienthron:	Bolke	Wierschutzin:	Orthmann
Gallenzin:	Krüger	Neuenhagen	Kroll, Ob. A.	Treten:	Rieck
Galow:	Ninow, A. R.	Neuhof:	Gollnick, Ob. A.	Tretenwalde:	Seegebrecht

13. Forst-Verwaltung.

Forstinspektions-Bezirke, Oberförstereien und Forst-Kassen.

(F. B. = Forstinspektions-Bezirk; K. Rm. = Königl. Rentmeister.)

1. F. B. Köslin-Ost

wird vom Ob. Forstmstr. Küster (s. Ob. Reg. R.) versehen.

Oberförstereien.	Oberförster.	Forst-Kassen-Rendanten.
Zerrin:	Dreger	Kaiser, K. Rentmeister in Bütow
Borntuchen:	Wagner	
Stolp:	Voß, Forstmeister	Maaß, K. Rm.
Alt-Krakow:	Berlin	Jr, in Rügenwalde
Treten:	v. Nathusius	Sohn, K. Rm. in Rummelsburg

2. F. B. Köslin-West.

Reg. u. Forst-Rath: Nicolovius, s. Reg. Räthe

Oberförstereien.	Oberförster.	Forst-Kassen-Rendanten.
Balster:	Zühner	Schneider, K. Rm. i. Dramburg
Neuhof:	Just, Forstmstr.	Zierold in Tempelburg ✠4.
Linichen:	Frhr. v. Tettau, Forstmstr. ✠4.	
Neustettin:	Eyser, Forstmstr.	Schmidt, Rechn. Rath, K. Rm.
Klaushagen:	Sellheim	Zierold in Tempelburg, s. vorh.
Oberfier:	Euen, Forstmstr.	Müller, K. Rm. in Bublitz
Karnkewitz:	Grundies, Forstmstr. ✠4.	Jr in Rügenwalde
Neu-Krakow:	Schmiedt, Forstmstr.	

3. Regierung zu Stralsund.

(Neu-Vor-Pommern.)

Präsident.

Dr. v. Arnim ✠2. ✠3. ♔ AAB2b HSEII2b

Abtheilungen.

I. Präsidial-Abtheilung; die dem Regierungs-Präsidenten beigegebenen Räthe.

II. Abtheilung für direkte Steuern, Domänen und Forsten.

Ober-Regierungs-Räthe.

Kolshoven, Stellvertr. des Präsid. in Behinderungsfällen ✠4. ✠2. ✠ LD1. OV3a RA3

Knickenberg, Dirigent II.

Küster, Ob. Forstmstr. ✠4. LD1.

Regierungs-Räthe.

v. Woedtke, Geh. Reg. R. ✠3. LD1. I. II.

Wellmann, Geh. Bau-Rath ✠3. I. II.

Dr. v. Schweinichen, Reg. Rath, Justitiar (s. a. Bez. Ausch.) I. II.

Maaß, Reg. u. Schul-R. ✠4. I.

v. Haselberg, Reg. u. Med. Rath ✠2w. I.

Ecker, Reg. u. Gew. Rath I., s. Reg. zu Stettin I.

Dr. Kramsta I. II. (s. auch Bezirks-Ausschuß)

Regierungs-Assessoren und ihnen gleichstehende Beamte.

Barth, Bau-R., Kr. B. Insp., s. Kr. Bau-Beamte I. II.

Dienz, Steuer-Rath, Kataster-Insp. LD2. II.

Tillgner, Forst-Assessor II.

Chales de Beaulieu, Kassen-R. (s. a. Bez. Ausch.) I.

Pactow I. II.

Dr. v. Behr, Kammerjunker I.

Prinz von Schönaich-Carolath, Hülfsarbeiter beim Landrathsamt in Bergen

Präsidial-Bureau: Fiebelkorn, Reg. Sekr. ✠2.
Kataster-Bureau: Koch, Steuer-Insp., Kat. Sekr.

Reg. Haupt-Kasse: { Frahm, Land-Rentmeister, Rendant

Bezirks-Ausschuß für den Regierungs-Bezirk Stralsund zu Stralsund.

[Vergl. § 7 des Gesetzes vom 30. Juli 1883 über die allgemeine Landesverwaltung (GS. S. 195) und Gesetz vom 1. August 1883 über die Zuständigkeit der Verwaltungs- und Verwaltungsgerichtsbehörden (GS. S. 237).]

Vorsitzender: Dr. v. Arnim, Reg. Präsident ꝛc., s. vorher
Stellvertreter im Vorsitz: v. Bitter, Verwalt. Ger. Direktor ✠4.
Sonstiger Stellvertreter: Kolshoven, Ob. Reg. Rath, siehe vorher

a. Ernannte.

Mitglieder.	Stellvertreter.
v. Bitter, Verwalt. Ger. Direktor, s. vorher	Dr. v. Schweinichen, Reg. Rath, s. vorher
Chales de Beaulieu, Reg. Assessor	Dr. Kramsta, Reg. Rath, s. vorher

b. Vom Provinzial-Ausschusse gewählte.

Dr. Schultze, Syndikus in Greifswald	Helfritz, Bürgermstr. in Greifswald, Mitgl. des HH., s. Bürgermstr.
Dr. Prosch, Rittergutsbes. auf Jessin, Kr. Grimmen	Bartels, Rittergutsbes. auf Gr. Kedingshagen, Kr. Franzburg
Frhr. v. der Lancken-Wakenitz, Rittergutsbes. auf Bolbevitz, Kr. Rügen, s. Stifter u. Klöster zu b.	v. Stumpfeld-Lilienanker, Rittergutsbes. auf Behrenshagen, Kr. Franzburg ✠4
Müller, Geh. Reg. Rath, Bürgermeister in Barth, s. Seemanns-Aemter	Tamms, Oberbürgermeister in Stralsund, Mitgl. d. HH., s. Bürgermstr.

A. Ressort des Regierungs-Präsidenten.

1. Landraths-Aemter.

Kreise.	Landräthe.	Kreis-Sekretäre.
Franzburg:	Dr. v. Zanthier	Bornemann
Greifswald:	Gf. v. Behr, Mitgl. d. HH. auf Behrenhoff ✠3. ✠4. Er. B. ✠4	Wilken ✠4.
Grimmen:	(fehlt z. Zt.) auftrw.: Osterroht, Reg. Ass., s. Reg. zu Erfurt	Werner
Rügen:	Dr. v. Körber ✠4. LD2. ✠1 [in Bergen] zur Hülfeleistung: Prz. von Schönaich-Carolath, Reg. Ass.	Haas in Bergen ✠4.
Stralsund, Stdt. Kr.:	Die Geschäfte des Landraths werden von dem Oberbürgermeister daselbst (s. Bürgermeister) wahrgenommen	

2. Kreis-Physiker und Kreis-Wundärzte.

Kreise.	Physiker.	Wundärzte.
Franzburg u. St. Kr. Stralsund:	Dr. Pogge in Stralsund	Dr. Reinhardt in Stralsund
Greifswald:	Dr. Beumer, a. o. Prof. a. d. Univ. Greifswald	Messerschmidt in Gützkow ✠4.
Grimmen:	Dr. Lemcke	Bombelon in Bergen ✠4.
Rügen:	Dr. Settegast in Bergen	

3. Departements- und Kreis-Thierärzte

Dep. Thierarzt: Ollmann, zugl. Kr. Thierarzt des Kr. Greifswald

Geschäftskreise.	Kr. Thierärzte.
Franzburg u. Stdt. Kr. Stralsund:	Munckel in Stralsund
Greifswald:	Ollmann, s. vorher
Grimmen:	Koch ✠4.
Rügen:	Koehler in Bergen (einstw.)

4. Baukreise und Bau-Beamte

in Greifswald: Frölich, Bau-R., Kr. B. J.

für Landbau und Untersuchung der Dampfkessel in den Kreisen Greifswald u. Grimmen, sowie für Aufsicht über die Kommunal-Chausseen in diesen Kreisen

in Stralsund: a) Barth, Bau-Rath, Kr. Bau-Insp., s. auch vorher Reg.

für Landbau und Untersuchung der Dampfkessel in dem Kr. Rügen u. St. Kr. Stralsund, sowie für Aufsicht über die Kommunal-Chausseen in diesen Kreisen; zugleich bautechn. Mitglied bei der Regierung

Baukreise und Bau-Beamte

in Stralsund: b) Kr. Bau-Insp. (fehlt z. Zt.) auftrw.: Behrendt, Reg. Baumstr.

für Landbau u. Untersuchung der Dampfkessel im Kr. Franzburg, sowie für Aufsicht über die Kommunal-Chausseen in dem Kreise

in Stralsund: c) Siber, Bau-R., W. B. J.

für Wasserbau u. Untersuchung der Dampfkessel auf Schiffen u. Prahmen im ganzen Reg. Bez. u. für Verwaltung der vier Leuchtthürme

5. Fischerei-Beamte.

[in Betr. der einschlägigen gesetzl. Bestimmungen, s. Reg. Bez. Stettin, Fischerei-Beamte, S. 310]

Jeserich, Ober-Fischmeister in Stralsund

6. Bürgermeister

in den Städten mit 10 000 Einwohnern und darüber.

Städte.	Bürgermeister.
Stralsund:	Tamms, Oberbürgermstr., Mitglied d. HH. ✠3.
	Brandenburg
Greifswald:	Helfritz, Mitgl. d. HH. ✠4.

7. **Handelskammer in Stralsund**
(für den Gemeindebezirk der Stadt Stralsund).

Vorsitzender: M. Kindt, Konsul
Stellvertreter: J. G. Fritsche, Kaufmann

8. **Schiffahrts-Kommissionen.**

a. **Schiffer-Prüfungs-Kommissionen.**

1. Zur Prüfung der Seeschiffer u. Seesteuerleute f. große Fahrt.

In Stralsund.

Wendtlandt, Direktor der Navigations-Schule in Danzig, s. daselbst, Vorsitzender
Koch, Hafenmstr. } Schiffahrts-
Minzlaff, Schiffs-Kapitän } kundige
Wewetzer, Schiffs-Kapitän, stellvertr. Mitglied
(Zwei von dem Navig. Schul-Direktor jedesmal zu bestimmende Navig. Schullehrer)

In Barth.

Wendtlandt, Direktor der Navigations-Schule in Danzig, s. daselbst, Vorsitzender
H. K. Bahlrüs, Schiffs-Kapitän } Schiffahrts-
Steinorth, Schiffs-Kapitän } kundige
(Zwei von dem Navig. Schul-Direktor jedesmal zu bestimmende Navig. Schullehrer)

2. Zur Prüfung der Seeschiffer für kleine Fahrt.

In Stralsund.

Dr. v. Schweinichen, Reg. Rath, Vorsitzender
Minzlaff, Schiffs-Kapitän
(Ein von dem Navig. Schul-Direktor jedesmal zu bestimmender Navig. Schullehrer)

In Barth.

Müller, Geh. Reg. Rath, Bürgermstr., Vorsitzender, s. Seemanns-Aemter
H. K. Bahlrüs, Schiffs-Kapitän
(Ein von dem Navig. Schul-Direktor jedesmal zu bestimmender Navig. Schullehrer)

3. Prüfungs-Kommission für Lootsen in Stralsund.

Dr. v. Schweinichen, Reg. Rath, Vorsitzender
Bartels, Lootsen-Kommandeur in Thiessow
Minzlaff, Schiffs-Kapitän
Sarnow, Rathsherr

b. **Seemanns-Aemter bezw. Musterungs-Behörden.**

Aemter.	Vorsitzender.
Barth:	Müller, Geh. Reg. Rath, Bürgermeister ✠4. ✠3.
Greifswald:	Gesterding, Senator, Polizei-Dir.
Stralsund:	Israël, Rathsherr
Wolgast:	Lendel, Bürgermstr.

9. **Navigations-Schulen.**

Dergleichen befinden sich in Stralsund und Barth; außerdem Navigations-Vorschulen in Prerow und Zingst.
(Vergl. Minist. f. Handel, Navigations-Schulen S. 114.)

10. **Strandämter.**

Strandämter u. deren Amtsbezirke.

1. Hiddensö: Schlüter, Amtsvorsteher zu Kloster, Strand-Hptm.
für die Küste der Insel Hiddensö mit den Strandvogteien: Kloster und Plogshagen

2. Jasmund: Kreysern, Forstmstr. zu Werder, Strand-Hptm.
für die Küste der Insel Rügen vom Granitzer Ort bis Glowe mit den Strandvogteien: Binz, Krampas u. Lohme

3. Mönchgut: Bartels, Lootsen-Kommandeur zu Thiessow
für die Küsten der Greifswalder Oie und Ruden, die Festlandküste von der Mündung der Peene bis zur Insel Koos und die Küste der Insel Rügen von Palmer Ort über Thiessow bis Granitzer Ort mit den Strandvogteien: Greifswalder Oie, Ruden, Lubmin, Neuenkamp, Thiessow u. Sellin

4. Wittow: Braun, Amtsvorsteher zu Altenkirchen, Strand-Hptm.
für die Küste der Insel Rügen von Glowe über Arkona bis Wittower Posthaus m. d. Strandvogteien: Dranske u. Breege

5. Zingst: Bathke, Navig. Vorschullehrer a. D. zu Prerow, Strand-Hptm.
für die Küste der Insel Zingst und des Darß von Pramort über Darßer Ort zur Landesgrenze gegen Mecklenburg-Schwerin bei Ahrenshoop mit den Strandvogteien: Zingst und Prerow

11. **Landwirthschafts-Schule zu Eldena.**

Vorsitzd. des Kuratoriums: Dr. v. Arnim, Reg. Präsid. ꝛc. in Stralsund
Direktor: Dr. Rohde

12. **Stifter und Klöster.**

a. **Adeliges Fräulein-Stift in Barth.**

Kloster-Kommission.

a. für den Kreis Franzburg.

v. Zanthier, Rittergutsbesitzer auf Pütnitz ✠
v. Gadow, jun. zu Hugoldsdorf

b. für den Kreis Greifswald.

Gf. v. Bismarck-Bohlen auf Karlsburg, Gen. der Kav. und Gen. Adjutant, s. Militär. Gefolge des Kaisers und Königs
Gf. v. Behr auf Behrenhoff, Landrath, s. vorh. Landraths-Aemter

c. für den Kreis Grimmen.

v. Bülow, Rittergutsbes. auf Stremlow ✠
Gf. Wachtmeister auf Bassendorf ✠

Kuratoren.

v. Voß-Wolffradt, Majoratsbes. u. Kammerherr auf Lüssow, Mitgl. d. HH., s. daselbst
v. Stumpfeld-Lilienanker, Rittergutsbes. auf Behrenshagen, s. Bez. Ausschuß
Dr. v. Hagenow auf Langenfelde, Lbrth. a. D. ✠4. ✠

Priorin: Frl. v. der Osten

b. **Adeliges Fräulein-Kloster in Bergen auf Rügen.**

Klosterkommission.

v. Richter, Rittergutsbes. auf Neuendorf, zeitiger Vorsitzender
v. Kahlden, Rittergutsbes. auf Neklade ✠4.
v. Platen, Rittergutsbes. auf Venz, Mitgl. d. HH., s. daselbst

Kuratoren.

Frhr. v. der Lancken-Wakenitz, Rittergutsbes. auf Boldevitz ✠4. ✠3. ✠2. LD2. ✠
v. Platen auf Poggendorf

Priorin: Ida v. Kahlden

c. **Spalding-Jakobsches Jungfrauen-Kloster bürgerlichen Standes in Bergen auf Rügen.**

Kuratoren.

Kersten, Bürgermeister in Bergen
Schultz, Pastor in Bergen
Aelteste Konventualin: Wilhelmine Matthäi

B. Ressort des Regierungs-Präsidenten.

13. Kreis-Schul-Inspektoren.

a. Ständige.

Keine.

b. Im Nebenamt.

Kr. Schul-Inspektion bezw. Ephorie.	Kreis-Schul-Inspektoren. (sämmtlich evang.)	Kr. Schul-Inspektion bezw. Ephorie.	Kreis-Schul-Inspektoren. (sämmtlich evang.)
Altenkirchen:	Schultz, Sp.	Greifswald St.:	Harder, Sp.
Barth I.:	Baudach, Sp., s. Superintd.	Greifswald Ld.:	Hoppe, Sp. in Hanshagen
Barth II.:	Prollius, Pastor in Niepars	Grimmen:	Knust, Sp.
Barth III.:	Treichel, Pastor in Damgarten	Loitz:	Aebert, Sp., s. Superintd.
Bergen:	v. Unruh, Sp. in Gingst	Stralsund:	Frenzdorff, Sp.
Franzburg:	Wartchow, Sp.	Wolgast I.:	Schwarz, Pastor in Hohendorf
Garz:	Ahlbory, Sp.	Wolgast II.:	Klopsch, Pastor in Lassan

C. Ressort der Abtheilung für direkte Steuern, Domänen und Forsten.

14. Verwaltung der direkten Steuern.

a. Einkommensteuer-Veranlagungskommissionen.

Kreis.	Vorsitzender.
Stralsund, Stadt:	Paetow, Reg. Assessor, s. Reg. (im Nebenamt)

In den übrigen Kreisen führen die Landräthe gemäß § 34 des Einkommensteuergesetzes vom 24. Juni 1891 kraft ihres Hauptamtes den Vorsitz in den Einkommensteuer-Veranlagungskommissionen.

b. Kataster-Aemter u. Kontroleure.

Geschäfts-Kreise.	Kataster-Kontroleur.	Geschäfts-Kreise.	Kataster-Kontroleure.
Franzburg und St. Kr. Stralsund:	Driehen, Steuer-Insp. in Stralsund	Greifswald:	Loebel
		Grimmen:	Thiele
		Rügen:	Ploog in Bergen

c. Kreis-Kassen.

Kreis-Kassen.	Königl. Rentmeister.	Kreis-Kassen.	Königl. Rentmeister.
Bergen:	Mews	Greifswald:	Dietrich, Rechn. Rath
Franzburg u. St. Kr. Stralsund:	Krause in Franzburg	Grimmen:	Feigel, Rechn. Rath

15. Domänen-Verwaltung.

Domänen und Domänen-Pächter.

(Ob. A. = Ober-Amtmann; A. R. = Amts-Rath.)

Domänen.	Dom. Pächter.
1. Kreis Franzburg.	
Berthke:	Rykena
Buchholz:	Holtz
Bussin:	Hafemeister
Dabitz:	Koch, Ob. A.
Endingen:	Drake
Flemendorf:	Borrmann
Gersdin:	Kretlow, Ob. A.
Grenzin:	Holtz
Gruel:	Gauger
Hermannshagen:	Wegener
Hövet:	Peters
Kamitz:	Epping
Kordshagen, Gr.:	Holst
» Grün:	Rogge, Ob. A.
» Kl.:	Schwing LD2.
Krummenhagen:	Frau Harms
Lassentin:	Dieckmann, Ob. A. LD2.
Lüdershagen:	Hientzsche, A. R.
Müggenhall:	Biederstedt
Neubauhof:	Elfeldt LD2.
Neuendorf:	Edzardi, Ob. A. LD2.
Neumühl:	Bartels, A. R.
Nienhagen:	Holsten, Ob. A.
Saal:	Holtz, A. R. LD2.
Steinhagen:	Bierke, Ob. A.
Velgast:	Punier
Wolfsdorf:	Nahmmacher
Wolfshagen:	Plath, A. R. LD2.
Zandershagen:	Hilgendorff
Zipke:	Bauer, A. R. ✠ 4. LD2.
2. Kreis Greifswald.	
Gr. Ernsthof:	Jantzen
Gieselenhagen:	Voß
Gustebin:	Modrow
Karrin:	Wodrig
» Mittelhof:	Pantermehl
Neuendorf:	Appel
Nonnendorf u. Spandowerhagen:	Bath, Ob. A.
Pritzier:	Schömann, A. R.
Vodbow:	Pähler, Ob. A.
3. Kreis Grimmen.	
Abtshagen:	Eggerss, Ob. A.
Barkow:	Trantow
Bockhagen:	Otte, Ob. A.
Bremerhagen:	Peters sen. u. jun.
Bretwisch:	Holsten LD2.
Gerdeswalde:	Prützmann
Glashagen:	Holtz
Hildebrandshagen-Norderhof:	Rieck
Hildebrandshagen-Süderhof:	Albrecht, Ob. A.
Hohenwarth:	Harder
Kakernehl:	Schwing, Ob. A. ✠ 2. LD2.
Kl. Lehmhagen:	Kroos
Mannhagen:	Lüder
Mesekenhagen:	Asmis
Poggendorf:	Mierendorf, A. R.
Prützmannshagen:	Greier
» Tertial:	Krabbe
Schmietkow:	Schmidt, A. R.
Schwinge:	Stuth
Segebadenhau:	Flemming
Siemersdorf:	Schubart
Treuen:	Böckler, Ob. A.
Ungnade:	Holtz

Domänen.	Dom. Pächter.	Domänen.	Dom. Pächter.	Domänen.	Dom. Pächter.
Vorland:	Fink, Ob.A. LD2.	4. Kreis Rügen.		Philippshagen: und Lobbe:	Schlieff, A. R. 4.
Vietlipp:	Kunkel	Güttin:	Dähn, Ob.A. 2.	Schwarbe:	Birnbaum
Gr. Zastrow:	Flemming, Ob.A.	Lütkevitz:	v. der Lancken, Ob. A. 2.	Zeiten:	Gützchow LD2.
Kl. Zetelwitz:	v. Hüet 2.				

16. Forst-Verwaltung.

Forstinspektions-Bezirk, Oberförstereien und Forst-Kassen.

K. Rm. = Königl. Rentmeister.

Der Bezirk wird vom Ober-Forstmeister (s. Ob. Reg. Räthe) versehen.

Oberförstereien.	Oberförster.	Forst-Kassen-Rendanten.
Abtshagen:	v. Schütz, Forstmstr. 4. 4. 2. RSt3 WF3a	Michaelis in Grimmen
Poggendorf:	Rücker, Forstmstr. 4.	
Schuënhagen:	Balthasar, Forstmstr. 4. LD2.	Schulzendorf in Velgast
Jägerhof:	Schrötter, Forstmstr. 4. LD2.	Dietrich, Rechn.R., K.Rm. in Greifswald
Darß:	v. Raesfeld zu Born	Lichtwark in Born
Werder:	Kreysern, Forstmstr. 2.	Schulze in Krampas

VI. Direktion der Rentenbank für die Provinzen Pommern und Schleswig-Holstein sowie für den Kreis Herzogthum Lauenburg zu Stettin.

[Auf Grund der Bestimmung des § 40 des Gesetzes vom 30. Januar 1873, betr. die Ablösung der Reallasten in der Provinz Schleswig-Holstein (GS. S. 3), ist mittelst Königl. Ordre vom 7. März 1873 bestimmt, daß die für die Provinz Schleswig-Holstein zu errichtende Rentenbank mit der Rentenbank für die Provinz Pommern in Stettin vereinigt werde, durch Gesetz vom 10. Juni 1885 ist dann ferner bestimmt, daß unter Aufhebung der Rentenbank für den Kreis Herzogthum Lauenburg in Ratzeburg auch die dieser obliegenden Geschäfte durch die Rentenbank für die Provinzen Pommern u. Schleswig-Holstein in Stettin zu erledigen seien, welche sich nunmehr in ihrem Geschäftsverkehr der amtlichen Gesammtbezeichnung: »Direktion der Rentenbank für die Provinzen Pommern und Schleswig-Holstein, sowie für den Kreis Herzogthum Lauenburg« zu bedienen habe (vergl. GS. 1885 S. 273).]

Direktor: v. Röder, Ob. Reg. Rath, s. Reg.

Mitglieder: Mundt, Reg. Rath; Zeller, Provinzial-Rentmeister

Bureau-Beamter: Rincke, Rendant, Rechn. Rath

VII. Zum unmittelbaren Ressort des Oberpräsidenten gehören außerdem noch:

1. Die Meliorations-Angelegenheiten der Provinz.

Für Bearbeitung derselben:

v. Lancizolle, Melior. Bauinspektor zu Stettin

2. Die Aichungs-Inspektion f. d. Provinz Pommern i. Stettin.

(Vergl. Ministerium für Handel und Gewerbe, Aichungs-Behörden S. 113.)

Aichungs-Inspektor: Hugo

Ressort.

a. Das Königl. Aichungs-Amt in Stettin

Vorstand: Hugo | Aichmeister: A. Randt

b. Die Gemeinde-Aichungs-Aemter

Anklam, Demmin, Greifswald, Köslin, Kolberg, Pasewalk, Pyritz, Rummelsburg, Stargard, Stolp, Stralsund, Swinemünde, Uckermünde.

3. Die Ueberwachung der Maßregeln gegen die Verbreitung der Reblaus.

[Vergl. Reichs-Ges. v. 3. Juli 1883, betr. die Abwehr und Unterdrückung der Reblauskrankheit (RGBl. S. 149) und Kais. Verord. v. 4. Juli 1883, betr. das Verbot der Einfuhr u. der Ausfuhr von Pflanzen und sonstigen Gegenständen des Wein- und Gartenbaues (RGBl. S. 153).]

Sachverständige: Dr. Jütte, prakt. Arzt in Stettin; Dr. Winkelmann, Ob. Lehrer a. d. städt. Real-Gymn. zu Stettin; Dr. Goeze, Insp. des botan. Gartens in Greifswald, s. Univ., Anstalten ꝛc.

4. Die Schutzpocken-Impf-Anstalt für die Provinz Pommern in Stettin.

(Vergl. Instruktion für die Schutzpocken-Impf-Anstalten vom 28. Dezember 1876.)

Dirigent: Dr. Freyer, Kr. Phys. d. Kr. Randow

5. Die See-Aemter.

(Vergl. RGes. vom 27. Juli 1877, betr. die Untersuchungen von Seeunfällen, RGBl. 1877 S. 549.)

a. Das See-Amt Stettin

(für die Küste der Reg. Bez. Stettin und Köslin).

Vorsitzend.: Wellmann, Ld. Ger. Rath

Stellvertr.: Schütte, Ld. Ger. Rath

b. Das See-Amt Stralsund

(für die Küste des Reg. Bez. Stralsund).

Vorsitzend.: v. Bitter, Verwalt. Ger. Direktor, s. Reg. zu Stralsund

Stellvertr.: Dr. v. Schweinichen, Reg. Rath

6. Das Marienstift in Stettin.

[Die Einkünfte desselben dienen zur Bestreitung der Bedürfnisse des Marienstifts-Gymnasiums in Stettin und verschiedener anderer höherer Lehranstalten der Provinz Pommern.]

Königl. Kuratoren.

v. Stranz, Reg. Rath

(ein Kurator fehlt z. Zt.)

Ständische Mitglieder.

v. der Osten, Gen. Landschfts. Rath auf Blumberg, Mitgl. d. HH., s. Herrenhaus

Dr. Frhr. v. der Goltz, Landes-Direktor zu Stettin

Administrator: Klimes

VIII. Provinzial-Verband der Provinz Pommern in Stettin.

Königl. Kommissarius: Se. Exc. v. Puttkamer, Staats-Minister, Ob. Präsident, s. daselbst
Vorsitzender des Prov. Landtages: Se. Exc. v. Köller, Wirkl. Geh. Rath, Mitglied des Staatsraths auf Kantreck, s. Wirkl. Geh. Räthe
Stellvertreter: Haken, Oberbürgermstr. zu Stettin, s. Reg. Bez. Stettin, Bürgermstr.

Provinzial-Ausschuß.

[Vergl. statutarische Anordnung für den Provinzial-Verband von Pommern vom 15. Januar 1876 (Stettiner ABl. S. 25, Köslíner ABl. S. 24, Stralsunder ABl. S. 26), welche die Zahl der Mitglieder des Provinzial-Ausschusses, außer dem Vorsitzenden und dem Landes-Direktor, auf 11, die Zahl der Stellvertreter auf 7 feststellt, sowie bestimmt, daß dem Landes-Direktor zur Mitwirkung bei Erledigung der Geschäfte ein oberer Beamter mit berathender Stimme beigegeben werde. Eine andere statutarische Anordnung vom 25. März 1876 ordnet dem Landes-Direktor auch einen oberen technischen Beamten für die Bearbeitung der Wege- und Bau-Sachen bei (Stettiner ABl. S. 81, Köslíner S. 67, Stralsunder S. 72). Eine dritte statutarische Anordnung vom 7. Februar 1877 ordnet dem Landes-Direktor zur Mitwirkung bei Erledigung der Geschäfte der gesammten Provinzial-Verwaltung einen zweiten oberen Beamten mit berathender Stimme bei und bestimmt, daß die oberen Beamten den Titel »Landes-Rath« und der dem Landes-Direktor zur Bearbeitung der Wege- und sonstigen Bau-Sachen zugeordnete obere technische Baubeamte den Titel »Landes-Baurath« führen sollen (Stettiner ABl. Nr. 14 S. 9, Köslíner Nr. 15 S. 9, Stralsunder Nr. 15 S. 9 für 1877). Eine vierte statutarische Anordnung vom 10. März/24. April 1880 trifft Bestimmungen über die Vollziehung von Urkunden und Vollmachten, mittelst deren der Provinzial-Verband Verpflichtungen übernimmt (Stettiner ABl. S. 114, Köslíner S. 115, Stralsunder S. 87). Eine weitere statutarische Anordnung vom 28. Juni 1881 legt dem Provinzial-Ausschusse die Befugniß bei, in der Zeit, während welcher der Provinzial-Landtag nicht versammelt ist, über die Veräußerung von Chausseehäusern und sonstigen Chausseezubehörungen, sowie von den zur Provinzial-Landarmen-Anstalt zu Neustettin gehörigen Grundstücken ꝛc. Beschluß zu fassen (Stettiner ABl. Nr. 35 S. 212, Köslíner Nr. 35 S. 196, Stralsunder Nr. 35 S. 132 für 1881). Durch die statutar. Anordnung v. 11. März 1886 wird dem Landes-Direktor zur Mitwirkung bei Erledigung der Geschäfte der gesammt. Prov. Verw. ein dritter oberer Beamter (Landes-Rath) zugeordnet (s. Extra-Beil. z. 27. Stück d. Stett. u. z. 26. d. Köslíner u. Stralsunder ABl. S. 181, 160 u. 148). Durch die statutarische Anordnung vom 11. März 1891 wird dem Landes-Direktor zur Mitwirkung der Erledigung der Geschäfte der gesammten Provinzial-Verwaltung ein vierter oberer Beamter (Landes-Rath) zugeordnet (s. Extra-Beil. zum 19. Stück des Stettiner, Köslíner u. Stralsunder ABl. S. 134, 176 u. 94). Durch statutarische Anordnung vom 9. März 1892 wird dem Landes-Direktor zur Mitwirkung und Erledigung der Geschäfte der gesammten Provinzial-Verwaltung ein fünfter oberer Beamter (Landesrath) zugeordnet (s. Extra-Beilage zum 27. Stück des Stettiner, Köslíner u. Stralsunder ABl. S. 323, 251 u. 296).]

Vorsitzender: (fehlt z. Zt.)
Stellvertreter: (fehlt z. Zt.)

Mitglieder.	Stellvertreter.
Gf. v. Behr auf Behrenhoff, Landrath d. Kr. Greifswald, s. Reg. Bez. Stralsund, Ldrths. Aemter	Gf. v. Rittberg, Geh. Reg. Rath, Landrath a. D. 3. 2.
Tamms, Oberbürgermeister zu Stralsund, Mitgl. d. HH., s. Reg. Bez. Stralsund, Bürgermeister	Pehlemann, Oberbürgermstr. in Stargard i. Pm., s. Reg. Bez. Stettin, Bürgermeister
Gf. v. Flemming, Erblandmarschall, Gen. Ldschfts. Rath u. Rittergutsbes. auf Benz, s. Erbämter	Meißner, Kr. Dep., Fabrikbes. zu Raths-Damnitz, Kr. Stolp 4.
v. Blanckenburg, Rittergutsbesitzer auf Kaltenhagen, s. Provinz. Rath	Miethe, Bürgermeister zu Pyritz 4.
Haken, Geh. Reg. Rath, Oberbürgermeister zu Stettin, s. Reg. Bez. Stettin, Bürgermeister	v. Jadow, Reg. Ass. a. D. und Rittergutsbesitzer auf Altwuhrow
Krause, Amts-Ger. Rath a. D. u. Ldschfts. Synd. zu Stolp	Junge, Bürgermeister zu Rügenwalde 4.
v. Kameke, Rittergutsbesitzer und Gen. Ldschfts. Direktor auf Warnin, s. landschaftl. Kredit-Vereine	
v. Köller, Landrath und Ldschfts. Direktor auf Ossecken, s. Reg. Bez. Köslin, Ldrths. Aemter	v. Corswant, Rittergutsbesitzer auf Krummin 4.
v. Bismarck, Rittergutsbesitzer auf Kniephof bei Naugard, s. Bez. Ausschuß Stettin	
v. der Osten, Rittergutsbesitzer und Gen. Ldschfts. Rath auf Blumberg, Mitgl. des HH. u. d. Prov. Raths ꝛc., s. Herrenhaus	

Außerdem von Amtswegen: der Landes-Direktor

Beamte des Provinzial-Verbandes.

[Vergl. Reglement über die dienstlichen Verhältnisse der Provinzial-Beamten vom 17. März/19. Juni 1887 (I. Extra-Beilage zu dem Stettiner, Köslíner u. Stralsunder ABl. (Stück 30, 31 u. 30 für 1887). Reglement, betreffend die Fürsorge für die Wittwen und Waisen der Provinzial-Beamten vom 7. März/4. April 1883 (Extra-Beilage I. zu dem Stettiner, Köslíner und Stralsunder Amtsblatt Nr. 23, 1 Nachtrag zu diesem Reglement vom 13./31. März 1889 (Extra-Beilage zum Amtsblatt der Königl. Regierung zu Stettin, Stück 24, Seite 164, Köslin Stück 25, Seite 155 und Stralsund Stück 25, Seite 113 für 1889, und Reglement über den Darlehns- und Unterstützungsfonds für die Provinzial-Beamten und deren Hinterbliebene vom 6. März/25. April 1883, s. ebendaselbst Extra-Beilage IV.]

Landes-Direktor (s. 1887 93): Dr. Frhr. v. der Goltz (m. d. Range d. Räthe II. Kl.), Landrath a. D., Rittergutsbes. auf Kreitzig 3.

Obere Beamte.

Denhard, Landes-Rath ✠4. LD2.
Göden, Landes-Rath
v. Eisenhart-Rothe, Landes-Rath
Scheunemann, Landes-Rath
Sarnow, Landes-Rath
Drews, Landes-Baurath ✠4.

Bureau-Beamte.

Wolfgramm, Landes-Sekr., Bureau-Vorst. ✠4.
Wasmund, Bureau-Vorsteher
Dudy, Bureau-Vorsteher
Heß, Rechnungs-Revisor, Bureau-Vorsteher
Utz, Bureau-Vorsteher
Neßenius, Rendant der Prov. Hpt. Kasse ✠4.
Corswandt, Buchhalter und stellv. Rendant
Griep, Rendant d. Inv. u. Altersversf. Anst. Kasse

Ressort.

1. Die Land-Armen-Verwaltung der Provinz Pommern.

[Der Land-Armenverband der Provinz Pommern umfaßt die Provinz Pommern. Reglement über die Verwaltung des Landarmen- und Korrigendenwesens in der Provinz Pommern vom 12. März 1880 (Extra-Beilage zu Nr. 30 resp. 31 der Reg. ABl. der Provinz von 1880).

Das Reglement vom 10. März 1882 zur Ausführung des Gesetzes vom 11. Juli 1891 (GS. S. 300) ist durch die I. u. II. Extra-Beilage zu den Amtsblättern der Königlichen Regierungen zu Stettin, Köslin u. Stralsund, Stück 27, Seite 323, 251 u. 296 veröffentlicht.]

Dazu gehören:

A. Die Korrektions- und Land-Armen-Anstalten.

[Reglement für die Verwaltung der Provinzial-Korrektions- und Land-Armenanstalten zu Uckermünde und Neustettin vom 19. März/14. April 1881, s. Extra-Beilage zu dem ABl. der Provinz Nr. 23 bezw. 24 und 25.]

a. in Uckermünde.

Direktor: Schäffer ✠4. | Rendant: Binder
Arzt: Dr. Hanow, San. Rath, Kr. Phys.
Anstalts-Geistlicher: Randeler

b. in Neustettin.

Direktor: Jäckel | Rendant: Rudelfs
Arzt: Dr. Landgrebe | Anstalts-Geistlicher: Lüdecke

c. Siechen-Anstalt zu Gülow.

Provinzial-Kommissar: Ahlsdorf, Bürgermstr.
Arzt: Dr. Dyrenfurth, Kreisphysikus
Anstaltsgeistlicher: Niemann

Außerdem benutzt der Provinzial-Verband zur Erfüllung seiner Obliegenheiten vgl. § 38 des Preuß. Gesetzes zur Ausführung des Bundesgesetzes über den Unterstützungswohnsitz vom 8. März 1871 (GS. S. 130 ff.) auf Grund und für die Dauer der bestehenden Verträge:

d. das städtische Arbeitshaus zu Stralsund

Inspektor: Schiffmann

e. das städtische Arbeitshaus zu Greifswald.

Inspektor: Bauernfeind

B. Die Fürsorge für verwahrloste Kinder.

[In Ausführung des Reglements zur Ausführung des § 13 des Ges. vom 13. März 1878, betr. die Unterbringung verwahrloster Kinder v. 15. Oktober/22. November 1878 (Extra-Beilage zum Stettiner ABl. Nr. 6, Kösliner Nr. 7, Stralsunder Nr. 6) sind unter Festhaltung eines Satzes von 180 ℳ für Kind und Jahr mit den Rettungshäusern zu Labes-Garzauf R., Stolp, Zachan, Züllchow, Naugard, Dramburg, Reckniz, Hohendorf, Linde, Grün, hof bei Regenwalde, Stralsund u. Treptow a. d. R., sowie mit den Elisabeth-Stiftern zu Demmin, Köslin, Görke u. Kielow Verträge wegen Aufnahme verwahrloster Kinder abgeschlossen worden.]

C. Das Waisenhaus zu Stargard i. Pm.

[Bestimmt für Waisenknaben ohne Unterschied der Konfession vom achten Lebensjahre bis zur Einsegnung, welche Alt-Pommern angehörig sind. Von den zur Zeit bestehenden 19 Stellen sind 5 durch Legate speziell für Stargarder Kinder bestimmt, die übrigen entfallen zur Hälfte auf Stargard und Alt-Pommern. Unterricht genießen die Zöglinge unentgeltlich in den städtischen Schulen. Die Verwaltung wird geleitet von einem Kuratorium, bestehend aus dem Stadt-Syndikus und dem jedesmaligen Pastor der St. Johanniskirche.]

D. Das Hospital St. Petri zu Stettin.

[Gestiftet in den Jahren 1562—66 von dem Herzoge Barnim IX. von Pommern und seiner Gemahlin Anna, Prinzessin von Braunschweig-Lüneburg, gewährt Unterstützung bezw. Wohnung hülfsbedürftigen alten Wittwen und unverheiratheten Töchtern von Subaltern- und Unterbeamten nach Maßgabe des Reglements vom 30. November 1876 und Nachtrag dazu.]

Inspektor: Ratter, Diakon. und Schloßprediger
Verwalter und Rendant: Gast, Buchhalter

E. Die vereinigten Hospitäler St. Spiritus und St. George zu Treptow a. T.

[Gestiftet im vierzehnten Jahrhundert zur Unterstützung hülfsbedürftiger Angehöriger der Stadt Treptow a. d. T. (»rechter — wahrer, bekannter Armen« — »Versorgung betagter und zu den Geschäften des Lebens unbrauchbarer Familien«) sind beide Hospitäler seit 1835/36 hinsichtlich der Verwaltung unter einem Provisorate vereinigt, vergl. Reglement vom 6. Dezbr. 1876 u. Nachtrag zu demselben.]

2. Die Irren-Anstalten.

[Vergl. Reglement für die Verwaltung der Irren-Anstalten des Provinzial-Verbandes von Pommern vom 17. März/12. Mai 1887, II. Extra-Beil. S. 18 zu d. Stettin. ABl. St. 30, Kösliner St. 31 u. Stralsund. St. 30 von 1887 u. Bekanntm., betr. die Beschlüsse des Prov. Ausschusses zur Ausführung der §§ 13 u. 29 des vorbenannten Reglements (Stettiner ABl. 1887 S. 241, Kösliner S. 255 u. Stralsunder S. 169).]

a. zu Lügenwalde.

Direktor: Dr. Flügge
Anstalts-Geistlicher: Gaulke
Rendant und Inspektor: Falbe

b. Neuhof bei Uckermünde.

Direktor und erster Arzt: Dr. Knecht
Zweiter Arzt: Dr. Schröder
Assistenz-Arzt: Dr. Heinke
Anstalts-Geistlicher: Randeler
Hausverwalter: Rohloff
Rendant: Zühlke

c. zu Stralsund.

Direktor und Arzt: Dr. Pütter
Anstalts-Geistlicher: Ebell
Inspektor: Gründemann

d. zu Lauenburg.

Direktor und erster Arzt: Dr. Siemens, Med. R. u. Mitglied d. Med. Koll., s. daselbst

Zweiter Arzt: Dr. Rabbas
Assistenz-Arzt: Dr. Frhr. v. Blomberg
Anstalts-Geistlicher: Fischer, Diakonus
Hausverwalter: Bradenahl
Rendant: Branski

Außerdem benutzt der Provinzial-Verband zur Unterbringung von Geisteskranken die Privat-Irren-Anstalt »Bergquelle« des Kreis-Physikus a. D. San. Rathes Dr. Zenker zu Frauendorf bei Stettin, die Anstalt für Blöd- und Schwachsinnige zu Rückenmühle bei Stettin und die Heil- und Pflege-Anstalt für Epileptische »Tabor« ebendaselbst, sowie die psychiatrische Klinik zu Greifswald.

3. Das Provinzial-Hebammen-Lehr-Institut zu Stettin.

Direktor: Dr. Bauer | Rendant:
Zweiter Lehrer: (fehlt z. Zt.) | Wasmund

4. Die Blinden-Anstalten.

a. Die Blinden-Anstalten zu Neu-Torney bei Stettin.

[Vergl. Reglement vom 25. Januar 1879 (Extra-Beilage zu dem Stettiner ABl. Nr. 6, Köslíner Nr. 7, Stralsunder Nr. 6).]

Vorsteher: Neumann, Direktor ✠ 4.

b. Die Wilhelm-Auguste-Stiftung, Asyl für erwachsene Blinde der Provinz Pommern.

Vorläufig ist dieselbe mit den Prov. Blinden-Anstalten zu Neu-Torney verbunden.

(Reglem. für Verwaltung derselben v. 11. März/12. Mai 1880. Extra-Beilage zu Nr. 31 d. Stett. ABl.)

5. Die Verwaltung des Taubstummen-Bildungswesens.

[Vergl. Reglem. vom 16. Oktober/7. Dezember 1878, Erste Beilage zum 6. bezw. 7. Stück der ABl. von Stettin, Köslin, Stralsund f. 1879.]

Dazu gehören:

a. Die Provinzial-Taubstummen-Anstalt zu Stettin.

Direktor und erster Lehrer: Erdmann ✠ 4.

b. Die Provinzial-Taubstummen-Anstalt zu Köslin.

[Statut vom 11/30. März 1880 in den ABl. der Provinz Nr. 30 bezw. 31.]

Vorsteher und erster Lehrer: Oltersdorf

[Außerdem gewährt der Provinzialverband Beihülfen an die Taubstummen-Anstalt zu Stralsund. Er überweist dieser sowie der Taubstummen-Anstalt zu Bütow taubstumme Kinder zum Unterricht.]

6. Die Provinzial-Wegebau-Verwaltung.

[Auf Grund besonderer Vereinbarungen liegt die Verwaltung und Unterhaltung sämmtlicher in den Reg. Bez. Stettin, Köslin und Stralsund belegenen Provinzial-Chausseen den einzelnen Kreisen Pommerns bezw. den Stadtkreisen Stettin und Stralsund und dem Kreise Prenzlau ob, vergl. auch Reglem. für die Wegebau-Verwaltung der Prov. Pommern und Bedingungen für die Bewilligung von Beihülfen für den Bau von Chausseen, Steindammstraßen, Kreis- und Gemeindewegen vom 5. Februar 1885. Extra-Beilage zu den Amtsblättern in der Provinz Nr. 13.]

7. Die Pommersche Feuer-Sozietät in Stettin.

[An Stelle der Altpommerschen Land-Feuer-Sozietät, der Feuer-Sozietät der Städte Alt-Pommerns u. der Neu-Vorpommerschen Feuer-Versicherungs-Sozietät für Gebäude, ist vom 1. Januar 1886 ab das Reglement für die Pommersche Feuer-Sozietät, genehmigt von den zuständigen Ministern unterm 1. Juni 1885, in Kraft getreten. Die Publikation des vorgedachten Reglements vom 1. Juni 1885 ist durch die Extra-Beilage zu dem Stettiner ABl. Nr. 29, Köslíner Nr. 28 und Stralsunder Nr. 29 erfolgt. Nach diesem Reglement bildet den Verkehrskreis der Sozietät die Provinz Pommern mit Ausschluß der Städte Stettin und Stralsund. Die Verwaltung der Sozietät erfolgt durch die Organe des Provinzialverbandes nach Maßgabe der Bestimmungen der Provinzial-Ordnung vom 29. Juni 1875. Der I. Nachtrag zu diesem Reglement ist unter dem 9. März 1886 durch die 3. Extra-Beilage des ABl. der Königl. Regierung zu Stettin Stück 27 S. 181, Köslin Stück 26 S. 160 und Stralsund Stück 26 S. 148 für 1886 veröffentlicht. Der 2. Nachtrag zu diesem Reglement vom 9. März 1892 ist durch die 2. Extra-Beilage des ABl. der Königl. Regierungen zu Stettin, Köslin und Stralsund Stück 27 S. 323, 251 u. 296 für 1892 veröffentlicht.]

Als Beamte der Sozietät fungiren die Kreis-Feuer-Sozietäts-direktoren und die Geschäftsführer für die Mobiliar-Versicherung ꝛc. (vergl. § 4 des Reglements).

8. Die Abwehr und Unterdrückung der Viehseuchen.

[Vergl. dazu: Reglem. zur Ausführung der Vorschriften in den §§ 57 bis 64 des Reichsgesetzes vom 23. Juni 1880, betr. die Unterdrückung von Viehseuchen, bezw. der Vorschriften in d. §§ 12 bis 22 d. Preuß. Ges. v. 12. März 1881, betr. die Ausführung des Reichsgesetzes in der Prov. Pommern vom 17. März / 22. April 1882, s. 3. Extra-Beilage zu Nr. 24 des Stettiner u. Köslíner, sowie zu Nr. 25 des Stralsunder ABl. u. ebendaselbst Instruktion zu § 9 des vorgedachten Reglements und Nachtrag dazu vom 13. März/27. April 1884, s. 1. Extra-Beilage zu Nr. 25 des Stettiner, Köslíner und Nr. 26 des Stralsunder ABl. für 1884.]

9. Die Provinzial-Hülfs-Kasse für Pommern in Stettin.

[Vergl. Reglement vom 18. März / 26. April 1881 (Extra-Beilage zu den Reg. ABl. Nr. 23 bezw. 24 u. 25).]

wird durch den Provinzial-Ausschuß und Provinzial-Landtag verwaltet.

10. Der Meliorationsfonds der Provinz Pommern.

[Vergl. Reglement vom 17. März / 24. April 1881 (Extra-Beilage zu den Reg. ABl. Nr. 23 bezw. 24 u. 25).]

wird durch den Provinzial-Ausschuß und Provinzial-Landtag verwaltet.

11. Die Pommersche Wittwen- und Waisenkasse für Kommunalbeamte.

[Vergl. Statut vom 17. März 1887/7. Januar 1888 (ABl. der Reg. zu Stettin 1888 S. 71, zu Köslin S. 59, zu Stralsund S. 58).]

wird durch die Organe des Prov. Verbandes verwaltet.

12. Die Pommersche land- und forstwirthschaftliche Berufsgenossenschaft.

[Vergl. Reichsgesetz v. 5. Mai 1886; Preuß. Gesetz v. 20. Mai 1887; Statut vom 16. Dezember 1887/21. Januar 1888 — Amtsblatt der Reg. zu Stettin 1887 S. 93; zu Köslin S. 92; zu Stralsund S. 71 —. Erster Nachtrag zum Statut vom 8. Dezember 1891/20. Januar 1892 — ABl. der Reg. zu Stettin 1892 S. 81; zu Köslin S. 145; zu Stralsund S. 69 —.]

der Provinzial-Ausschuß ist Genossenschafts-Vorstand.

13. Invaliditäts- und Altersversicherungs-Anstalt für die Provinz Pommern zu Stettin.

(Geschäftslokal: Louisenstr. Nr. 26.)

[Vergl. Reichsgesetz, betr. die Invaliditäts- und Altersversicherung vom 22. Juni 1889 (RGBl. S. 97 ff.) u. Statut vom 18./25. November 1890 (Stettiner ABl. Stück 50, Köslíner ABl. Stück 50, Stralsunder ABl. Stück 51).]

Staatskommissar: v. Stranz, Reg. Rath

Vorstand.

Vorsitzender: Dr. Frhr. v. der Goltz, Landes-Direktor, s. Prov. Verband
Stellvertretender Vorsitzender: Denhard, Landes-Rath, s. Prov. Verband

Beisitzer.

Vertreter der Arbeitgeber.

Se. Exc. v. Heydebreck, Gen. Lieut. z. D. zu Stettin
(ein Vertreter der Arbeitgeber fehlt z. Zt.)

Vertreter der Versicherten.

Hagemann, Dreher zu Bredow, Kr. Randow
Loth, Bureau-Gehülfe zu Greifenhagen

Der Ausschuß der Versicherungs-Anstalt besteht aus 20 Mitgliedern, 10 Vertretern der Arbeitgeber und 10 Vertretern der Versicherten.

Vorsitzender: Dr. Frhr. v. der Goltz, Landes-Direktor, s. Prov. Verband

Stellv. Vorsitzend.: Gf. v. Behr auf Behrenhof, Lbrth. d. Kreises Greifswald, s. Reg. Bezirk Stralsund, Landraths-Aemter

In Folge des Gesetzes vom 18. Januar 1881, betr. die Aufhebung der kommunalständ. Verbände in der Provinz Pommern (GS. S. 7) ist der kommunalständische Verband von Neu-Vorpommern u. Rügen vom 1. April 1881 ab aufgehoben worden und auf den Provinzial-Verband der Provinz Pommern übergegangen. Es ist in Stralsund nur noch der Rendant der Schuldentilgungskasse, Klatt ✠4. verblieben.

Ressort des früheren Vorpommerschen Landkastens.

1. Die König Wilhelm-Stiftung f. Neu-Vorpommern u. Rügen.

Dieselbe ist nach dem Statut vom 1/4. Juni 1865 zum bleibenden Gedächtniß an die Feier der fünfzigjährigen Vereinigung Neu-Vorpommerns und Rügen mit dem Preußischen Staate errichtet und hat den Zweck, für arme Kinder auf Neu-Vorpommern u. Rügen zu sorgen, namentlich Beihülfen zu Pflegegeldern für solche, die in Rettungs- und Waisenhäusern rc. unterzubringen sind, zu gewähren.

Kuratorium.

Brandenburg, Rathsherr zu Stralsund
(ein Mitglied fehlt z. Zt.)

2. Der Fonds zur Linderung allgemeiner Nothstände in Neu-Vorpommern und Rügen.

Derselbe im Jahre 1872 aus den Beständen einer Sammlung Behufs Linderung der Noth im Winter 1867/68 gegründet, hat den Zweck, bei eintretenden Nothständen Arbeitsmaterial für Frauen (Flachs, Wolle rc.) anzukaufen, dasselbe an bedürftige, arbeitslose Frauen zur Verarbeitung zu vertheilen und demnächst das gewonnene Material zu verwerthen. — Die Disposition über diesen Fonds steht jetzt dem Provinzial-Landtage resp. Provinzial-Ausschusse zu.

3. Die Neu-Vorpommersche Wilhelm-Stiftung.

Die durch Beschluß des Kommunal-Landtages von Neu-Vorpommern vom 7. Dezember 1864 begründete und durch Allerhöchste Ordre vom 1. Mai 1865 genehmigte »Neu-Vorpommersche Wilhelm-Stiftung« hat die Bestimmung:

> daß aus Neu-Vorpommern gebürtigen, tadelfrei gedienten, künftig in Vertheidigung des Vaterlandes vor dem Feinde invalide gewordenen bedürftigen Offizieren, vom Premierlieutenant einschl. abwärts, Portepeefähnrichen und einjährigen Freiwilligen von den aufkommenden Zinsen ein Zuschuß zu der ihnen gewährten Staatspension und zwar in der Höhe gezahlt werden soll, daß sie mit Hinzurechnung dieses Zuschusses eine jährliche Sustentation bis zu 1200 ℳ, soweit die Mittel dazu reichen, zu genießen haben.

Nicht verwendete Zinsen werden zum Kapital geschlagen. Ist dieses auf 150 000 ℳ gewachsen und findet sich dann keine stiftungsgemäße Verwendung für die Zinsen, so können mit Allerhöchster Genehmigung auf Grund Beschlusses des Provinzial-Landtages die Zinsen ganz oder theilweise zu anderen wohlthätigen Zwecken innerhalb Neu-Vorpommern und Rügen verwendet werden.

Außerdem erhalten Unterstützungen vom Provinzial-Verbande: die Anstalt für Blöd- u. Schwachsinnige in der Rückenmühle bei Stettin — die Diakonissen-Anstalt zu Neu-Torney bei Stettin (am 1. April 1882 mit 138 Schwestern) — das Buggenhagen-Stift zu Ducherow Kr. Anklam — das Stift Salem bei Stettin (Aufnahme-Stätte für verwahrloste Kinder weiblichen Geschlechts: Oberin v. Hünerbein) — die Johanniter Krankenanstalt Bethanien bei Polzin — die Privat-Augenheil-Anstalt des Dr. Harder, zu Stettin — das Pommersche Museum zu Stettin und das Provinzialmuseum zu Stralsund — die Kinderheil- und Diakonissen-Anstalt zu Stettin — die Pommersche ökonomische Gesellschaft — der Baltische Zentral-Verein — die Landwirthschafts-Schulen zu Eldena und Schivelbein — die landwirthschaftliche Winterschule zu Demmin — die Ackerbauschule zu Schellin, Kr. Greifenberg — die Handels- und Gewerbeschule für Frauen und Töchter zu Stettin — der vaterländische Frauen-Verein der Provinz Pommern — das christliche Kurhospital Siloah zu Kolberg — der Pommersche Provinzialverein zur Bekämpfung des Vagabundenthums und d. Verein f. Pommersche Geschichte u. Alterthumskunde z. Stettin.

Von dem Inventar der Bau-Denkmäler der Provinz Pommern sind von diesem Verein mit Abbildungen herausgegeben 2 Hefte des ersten, den Reg. Bez. Stralsund umfassenden Theil, bearbeitet vom Stadt-Baumeister E. v. Haselberg in Stralsund; das eine enthält den Kreis Franzburg, das andere den Kreis Greifswald; das dritte über den Kreis Grimmen und das vierte über die Insel Rügen befinden sich in der Vorbereitung.

IX. Landschaftliche Kredit-Vereine.

Pommersche General-Landschafts-Direktion zu Stettin.

[Vergl. neu revidirtes Reglement der Pommerschen Landschaft von 1889, genehmigt durch Allerh. Erlaß vom 20. November 1889 (Stettiner ABl. Nr. 3, Köslíner ABl. Nr. 1, Stralsunder ABl. Nr. 2 für 1890).]

Königl. Kommissarius: Se. Exc. v. Puttkamer, Staats-Minister, Ob. Präsident, s. Ob. Präsident

General-Direktor (für 1888/1894).
v. Rameke auf Warnin ✠3. ✠

General-Landschafts-Räthe.

v. der Osten auf Blumberg, Kr. Deput., Amtsvorst. u. Mitgl. d. HH., s. Herrenhaus (s. 1888/94)

Gf. v. Flemming auf Benz, Erblandmarschall (s. 1889/95), s. Erbämter

Syndikus: Hildebrandt, Geh. Just. Rath ✠4.

Bureau-Vorsteher: Helle, Sekretär ✠4.

Haupt-Kasse: Münzlaff, Rendant ✠4.

Von derselben ressortiren:

Die Landschafts-Departements-Direktionen.

a. in Anklam.

Direktor (s. 1888/94): v. Heyden auf Leistenow, Kammerherr, s. Kammerherren (1879)

Landschafts-Räthe.

Se. Exc. Viktor Gf. v. Schwerin a. Schwerinsburg, Kammerhr., Mitgl. d. HH. ꝛc., s. Herrenhaus
Frhr. v. Maltzahn auf Vanselow ✠2.
Syndikus: Schönfeld, Rechtsanwalt u. Notar
Rendant: Später

b. in Stargard.

Direktor (für 1892/98): v. Petersdorff auf Großenhagen 4. LD2.

Landschafts-Räthe.

v. Dewitz auf Farbezin
(ein Landschafts-Rath fehlt z. Zt.)
Syndikus: Coste, Just. Rath, Rechts-Anw. ꝛc.
Rendant: Meyers

c. in Treptow a. R.

Direktor (für 1892/98): v. Köller, Rittergutsbes. auf Schwenz, Kreisdeputirter, Stiftshauptmann des Fräulein-Stifts in Kammin (s. 1889/95) 4. LD2.

Landschafts-Räthe.

Snethlage, Rittergutsbes. auf Borntin LD1.
(ein Landschafts-Rath fehlt z. Zt.)
Syndikus: Calow, Rechts-Anwalt und Notar, s. Justiz-Behörden
Rendant: Horneffer

d. in Stolp.

Direktor (s. 1890/96): v. Köller auf Ossecken, Lbrth. d. Kr. Lauenburg, s. Reg.-Bez. Köslin, Lbrths. Aemter

Landschafts-Räthe.

v. Puttkamer auf Varnow, Kr. Dep. (s. 1890/96) 4. 3.
Puttkammer auf Frantzen (s. 1887/93) ✠2.
Syndikus: Krause, A. Ger. Rath a. D. 3.
Rendant: Kahl

Unter Verwaltung und Vertretung der Pomm. Gen. Landschaft und deren Organe steht bis auf Weiteres auch:

Der Pommersche Landkreditverband.

Derselbe ist zufolge des von dem General-Landtage der Pommerschen Landschaft beschlossenen und durch Allerh. Erlaß vom 9. August 1871 genehmigten Statuts ein mit Korporationsrechten ausgestattetes Kredit-Institut. Es hat den Zweck, den Besitzern ländlicher Grundstücke in den Reg. Bezirken Stettin, Köslin und Stralsund — für jetzt jedoch mit Ausschluß der Kreise Dramburg und Schivelbein — welche zu den pfandbriefungsfähigen Gütern nach den Grundsätzen der Pommerschen Landschaft nicht gehören — einen dauernden und besonders garantirten Realkredit zu gewähren. Der Pommersche Landkreditverband steht unter der Aufsicht des Königl. Kommissars der Pommerschen Landschaft und unter der Oberaufsicht des Ministers für Landwirthschaft ꝛc. Die Pommersche General-Landschaftsdirektion bedient sich, soweit sie den Landkreditverband vertritt, in ihren Verfügungen und Ausfertigungen der Bezeichnung: General-Direktion des Pommerschen Landkreditverbandes. Die Departements-Direktionen aber unterzeichnen bei solcher Vertretung: Departements-Direktion des Pommerschen Landkreditverbandes. Der Pommersche Landkreditverband hat seinen Sitz und Gerichtsstand zu Stettin. Zur Beschaffung der für die kreditsuchenden Grundstücksbesitzer erforderlichen Darlehnsvaluta stellt der Pommersche Landkreditverband auf jeden Inhaber lautende Schuldverschreibungen aus, unter der Bezeichnung »Pfandbriefe des Pommerschen Landkreditverbandes« (GS. 1871, S. 353—371). Revidirtes Statut genehmigt durch Allerh. Erlaß vom 15. Juli 1890 (Stettiner ABl. S. 264, Köslin S. 305, Stralsunder S. 171).

B. Königl. Konsistorium der Provinz Pommern zu Stettin.

[Ueber die erweiterten Befugnisse der Königlichen Konsistorien in Betreff der Verwaltung der Angelegenheiten der evang. Landeskirche in den älteren Provinzen der Monarchie, s. die Anmerk. bei dem Konsist. in Königsberg S. 224.]

Direktorium:

Konsistorial-Präsident: Dr. Richter (mit dem Range der Räthe II. Klasse) 2.
General-Superintendent: Poetter (mit dem Range der Räthe II. Klasse) 2.

Mitglieder.

Brandt, Konsist. R. u. Schloßpr. 3. 4w. ✠2w.
Zitelmann, Konsistorial-Rath 4.
Varges, Konsistorial-Rath
D. Dr. Baethgen, Konsistorial-Rath, Prof. der Theologie a. d. Universität in Greifswald
Graeber, Konsistorial-Rath, Hofprediger u. Sup. der reform. Synode
Gutschmidt, Konsistorial-Rath
Kramm, Militär-Ob. Pfarrer II. Armee-Korps
Fluhme, Konsistorial-Assessor

Sekretariat: Sendke, Rechn. Rath, Bureau-Vorsteher

Ressort des Konsistoriums.

I. Der Provinzial-Synodal-Vorstand für 1891/93.

Präses: D. Rübesamen, Superintend. a. D., Pfarrer in Möringen bei Stettin 3.

Mitglieder.

D. Cremer, Konsist. R., Prof. in Greifswald, s. Univ.
Eichler, Superintend. in Pasewalk, s. Superint.
Se. Exc. Gf. v. Kanitz, Gen. Lt. à l. s. der Armee auf Schmuggerow 2. 4. 1. 2. 3. ✠1. AAB2b GBZL2b m. Schw. u. E. BrsL2b GHL2b GHP2b JM&L2b JK1 MMV1 ÖL2 ÖEK2 PrS&L1 RA1 RSt1 m. Schw. SA2a m. KD. HSEH1 m. Schw. SpStF1 WK2b

Stellvertreter.

Lic. th. Hoffmann in Frauendorf, Sp. des Kirchenkr. Stettin-Land, s. Superintd.
Seeliger, Pastor in Stresow
Moehr, Superintd. in Dramburg, s. Superintd.
Gf. v. Zieten-Schwerin, Rittergutsbesitzer auf Wustrau bei Neu-Ruppin, Mitglied des Staatsraths, des HH. ꝛc., s. Herrenhaus
D. Dr. Bierling, Geh. J. R., Prof. in Greifswald, s. Univ.
Andrae, Rentner zu Stettin 4.

II. Die Prüfungs-Kommission für die Kandidaten des evangel. Pfarramts in Stettin.

Vorsitzender: Poetter, General-Superintendent, s. vorher

Mitglieder

die vorgenannten Mitglieder des Konsistoriums, die Konsistorial-Räthe: Brandt, D. Dr. Baethgen, Graeber und Gutschmidt

Außerdem die für 1891/93 von der Provinzial-Synode abgeordneten Mitglieder:

D. Cremer, Konsist. Rath, Prof. in Greifswald, s. Univ.
Hoppe, Past. in Gr. Jannewitz, Kirchenkr. Lauenburg
Lic. th. Hoffmann in Frauendorf bei Züllchow, Superintendent des Kirchenkr. Stettin-Land, s. Superintendenten

III. Superintendenten.

Kirchen-Kreise.	Superintendenten.
Altenkirchen:	Schultz, Prov. Schul-Rath a. D. ✠4.
Anklam:	Braun in Medow
Bahn:	Müller ✠3. ✠2.
Barth:	Bandach ✠4.
Belgard:	Gensichen
Bergen:	v. Unruh in Gingst a. Rügen
Bublitz:	Herwig
Bütow:	Neumann
Daber:	Wegner ✠4.
Demmin:	Thym
Dramburg:	Moehr ✠4.
Franzburg:	Wartchow
Freienwalde i. P.:	(fehlt z. Zt.)
Garz a. d. O.:	Petrich,
Garz auf Rügen:	Ahlbery
Gollnow:	Dr. Schultze
Greifenberg:	Friedemann
Greifenhagen:	Gehrke ✠4. ✠2w.
Greifswald, Stdt.:	Harder
» Land:	Hoppe in Hanshagen
Grimmen:	Knust
Jakobshagen:	Klincke ✠4.
Kammin:	Lohoff II.
Kolbatz:	Kutzen in Neumark in Pomm.
Kolberg:	Wolfgramm
Körlin:	Lohoff I.
Köslin:	Cauße in Sorenbohm bei Groß Möllen ✠4.
Labes:	Körner in Wangerin
Lauenburg:	Kasischke
Lotz:	Aebert ✠4w. ✠3w. ✠2w.
Naugard:	Oelgarte
Neustettin:	Lüdecke
Pasewalk:	Eichler ✠4.
Penkun:	Hildebrandt
Pyritz:	Schmidt in Beyersdorf
Ratzebuhr:	(fehlt z. Zt.)
Regenwalde:	Diewitz in Labbuhn ✠4.
Rügenwalde:	Leesch
Rummelsburg:	Rewald
Schivelbein:	Wetzel
Schlawe:	Plänsdorf
Stargard i. Pm.:	Haupt ✠4.
Stettin, Stadt:	Poetter, Gen. Sup., s. vorher
» Land:	Lic. th. Hoffmann in Frauendorf bei Züllchow ✠4.
Stolp, Stadt:	(fehlt z. Zt.)
» Land:	Kloß in Altstadt Stolp
Stralsund:	Fretzdorff
Tempelburg:	(fehlt z. Zt.)
Treptow a. d. R.:	Mittelhausen ✠4
Treptow a. d. T.:	Wegener
Uckermünde:	Gercke ✠2w.
Usedom:	Gercke I. ✠4.
Werben:	Gercke II. ✠4.
Wolgast:	Medenwaldt
Wollin:	Vogel

Superintendent für die deutsch-reformirten Kirchen u. Schulen in Alt-Vor-Pommern.

Graeber, Konsist. Rath in Stettin

Französisch-reformirtes Konsistorium.

de Bourdeaux, Prediger an der französisch-reformirten Gemeinde in Stettin, Vorsitzender ✠4.

C. Universität zu Greifswald.

Gestiftet durch Bulle des Papstes Kalixt III. und Bestätigung Kaisers Friedrich III. am 29. Mai 1456.

Kurator: v. Hausen, Geh. Reg. Rath (m. d. Range d. Räthe III. Kl.) ✠3. LD1.
Rektor (s. 15. Mai 1892/93): Dr. Helferich, ord. Prof. der medizin. Fakultät, s. daselbst
Universitäts-Richter: Dr. Oesterding, Stadtpolizei-Direktor

1. Fakultäten.

a. Theologische Fakultät.

Ordentliche Professoren.

D. Dr. Zöckler, Konsist. Rath ✠3.
D. Cremer, Konsist. Rath ✠4.
D. Schultze
D. Schlatter ✠4. (z. Zt. Dekan)
D. v. Nathusius
D. Dr. Baethgen, Konsist. Rath u. Mitgl. d. Konsistor. d. Prov. Pomm.

Außerordentlicher Professor.
D. Dr. ph. Giesebrecht

Privat-Dozenten.
Lic. theol. Dalmer | Lic. theol. Schaeder

b. Juristische Fakultät.

Ordentliche Professoren.
Dr. Haeberlin, Geh. Just. Rath ✠3. BrsL2b | Dr. Pescatore
D. Dr. Bierling, Geh. Just. Rath, Mitgl. d. HH. ✠4. (z. Zt. Dekan) | Dr. Weismann
Dr. Stoerk

Außerordentliche Professoren.
Dr. Stampe LD2. | Dr. Frommhold
Privat-Dozent: Dr. Medem, Ld. Ger. R., Prof.

c. Medizinische Fakultät.

Ordentliche Professoren.
Dr. Pernice, Geh. Med. Rath ✠3. ✠2. ✠4. Er. B. (z. Zt. Dekan) | Dr. Schirmer, Geh. Med. Rath ✠4. ✠2w.
Dr. Mosler, Geh. Med. Rath ✠3. ✠2. ✠2w. GHSK WK3b | Dr. Schulz (Hugo)
Dr. Landois, Geh. Med. Rath ✠4. ✠2w. | Dr. Sommer
Dr. Helferich ✠4. (z. Zt. Rektor)
Dr. Grawitz
Dr. Löffler GE2b RmK3a SN3 NO3a

Außerordentliche Professoren.
Dr. Eichstedt ✠3. ✠4. Er. B. | Dr. Frhr. v. Preuschen v. u. zu Liebenstein WK3b m. Schw.
Dr. Arndt, Direktor der Univ. Irren-Anstalt ✠4w. ✠2w. LD2. GBZL3a | Dr. Solger, erster Prosekt.
Dr. Baumer, Kr. Physik.
Dr. Strübing
Dr. Heidenhain
Dr. Krabler ✠4. Er. B. | Dr. Peiper

Privat-Dozenten.
Dr. Hoffmann | Dr. Ballowitz, Prosektor
Dr. Stöwer

d. Philosophische Fakultät.

Ordentliche Professoren.
D. Dr. Limpricht, Geh. Reg. Rath ✠4. | Dr. Roschwitz
Dr. Ahlwardt, Geh. Reg. Rath ✠4. Korresp. Mitgl. d. Kgl. Ak. d. W. | Dr. Zimmer ✠4. (z. Zt. Prorektor)
Dr. Schmitz
Dr. Susemihl, Geh. Reg. Rath ✠4. | Dr. Cohen
Dr. Preuner ✠4. | Dr. Oberbeck
Dr. Schuppe ✠4. | Dr. Minnigerode
Dr. Ulmann ✠4. | Dr. Seeck (z. Zt. Dekan)
Dr. Thomé | Dr. Maaß
Dr. Schwanert ✠4. | Dr. Rehmke
Dr. phil. u. Dr. med. Gerstaecker ✠4. | Dr. Bernheim
Dr. Reifferscheid | Dr. Struck
Dr. Marx
Dr. Credner

Außerordentliche Professoren.
Dr. Pyl | Dr. Pietsch (z. Zt. beurlaubt)
Dr. Konrath | Lic. th. u. Dr. ph. Keßler
Dr. W. Holtz ✠4. | Dr. Fuchs

Privat-Dozenten.
Dr. Moeller | Dr. Bilz
Dr. Müller | Dr. Jacob
Dr. Deecke | Dr. Brendel
Dr. Schmitt | Dr. Hauptfleisch
Dr. Semmler (z. Zt. beurl.) | Dr. Franz
Dr. Siebs

Lektoren und akademische Lehrer.
Dr. Franz, Lektor der englischen Sprache
v. Dewitz, akadem. Zeichenlehrer
Bemmann, Musik-Direktor
Dronewolf, Musik-Direktor

2. Universitäts-Beamte.

Univ. Quästor: Raeder, Rechn. Rath
Univ. Sekr.: Bohn

3. Universitäts-Institute.

a. Seminare.

1. Theologisches:
(steht unter der Direktion der theologischen Fakultät).

2. Theolog. praktisches Institut:
Dirigenten: D. Cremer, Prof. ꝛc., s. vorher; D. v. Nathusius, Prof.

2a. Kirchlich-archäologische Sammlung:
Vorsteher: D. Schultze, Prof.

3. Juristisches:
Dirigenten: Dr. Pescatore, Prof.; Dr. Weismann, Prof., s. vorh.; Dr. Stoerk, Prof.; Dr. Stampe, a. o. Prof., s. vorh.; Dr. Frommhold, a. o. Prof., s. vorh.

4. Philologisches:
Direktoren: Dr. Maaß, Prof.; Dr. Marx, Prof.

5. Historisches:
Direktoren: Dr. Ulmann, Prof., s. vorher; Dr. Seeck, Prof.; Dr. Bernheim, Prof.

6. Mathematisches:
Dirigenten: Dr. Thomé, Prof.; Dr. Minnigerode, Prof.

7. Germanistisches:
Dirigent: Dr. Reifferscheid, Prof.

8. Für neuere Philologie.
Direktoren: Dr. Roschwitz, Prof.; Dr. Konrath, a. o. Prof.

b. Anstalten und Sammlungen.

1. Universitäts-Bibliothek:
Ober-Bibliothekar: Dr. Gilbert, Prof.
Kustoden: Dr. Müldener, Bibliothekar; Dr. Altmann; Dr. Babad

2. Astronomisch-mathematisches Institut:
Direktor: Dr. Oberbeck, Prof.

3. Physikalisches Institut:
Direktor: Dr. Oberbeck, Prof.

4. Chemisches Institut:
Direktoren: Dr. Limpricht, Geh. Reg. Rath, Prof., s. vorher
Dr. Schwanert, Prof., s. vorher
Erster Assistent: Dr. Biltz, Privat-Dozent

5. Mineralien-Kabinet:
Direktor: Dr. Cohen, Prof.

6. Botanischer Garten:
Direktor: Dr. Schmitz, Prof.
Garten-Insp.: Dr. Goeze BrR3b PCH3 PSJ3b

7. Zoologisches Museum:
Direktor: Dr. Gerstaecker, Prof.

8. Anatomisches Theater:
Direktor: Dr. Sommer, Prof.
I. Prosektor: Dr. Solger, a. o. Prof.
II. Prosektor: Dr. Ballowitz, Privat-Dozent

9. Pathologisch-anatomisches Institut:
Direktor: Dr. Grawitz, Prof.

10. Pharmakologisches Institut:
Direktor: Dr. Schulz, Prof.

11. Akademische Kunst-Sammlung:
Direktor: Dr. Preuner, Prof.

12. Botanisches Museum:
Direktor: Dr. Schmitz, Prof.

13. Geographischer Apparat:
Direktor: Dr. Credner, Prof.

14. Sammlung Vaterländischer Alterthümer:
Vorsteher: Dr. Pyl, a. o. Prof.

15. Anatomische Sammlungen:
Direktor: Dr. Sommer, Prof., s. vorher

16. Physiologisches Institut:
Direktor: Dr. Landois, Geh. Med. Rath, Prof., s. vorher

17. Hygienisches Institut:
Direktor: Dr. Löffler, Prof., s. vorher

18. Kirchlich archäologische Sammlung:
Vorsteher: D. Schultze, Prof.

c. Klinische Anstalten.

Kliniken.	Direktoren.
1. Medizinische:	Dr. Mosler, Geh. Med. R., Prof., s. vorher
2. Chirurgische:	Dr. Helferich, Prof., s. vorher
3. Geburtshülfliche Hebammen-Lehr-Anstalt:	Dr. Pernice, Geh. Med Rath, Prof., s. vorh.
4. Augenärztliche:	Dr. Schirmer, Geh. Med. Rath, Prof., s. vorher
5. Psychiatrische Klinik der Univers.:	Dr. Arndt, a. o. Prof., s. vorher
6. Universitäts-Krankenh.:	Dr. Mosler, Geh. Med. Rath, s. vorher Dr. Helferich, Prof., s. vorher

d. Vermögens-Verwaltung der Universität.

Kurator der Univ.: v. Hansen, Geh. Reg. Rath, s. vorher

Beamte.

Otto, Kuratorial-Sekretär
Ballowitz, Rechn. Rath, Rend. der Univ. Kasse ✠ 4.
Akad. Baumeister: Brinckmann, Landbauinspektor

Akademische Forst-Verwaltung.

Wagner, akad. Forstmeister ✠ 4. LD2.

D. Prüfungs-Kommissionen.

[Dieselben ressortiren unmittelbar von dem Minister der geistlichen Angelegenheiten.]

1. Kommission in Greifswald für die Staats-Prüfung der Aerzte für 1. Oktober 1892/93.

Vorsitzender: Dr. Pernice, Geh. Med. Rath, Prof., s. Univ.
Stellvertreter: Dr. Mosler, Geh. Med. Rath, Prof., s. ebenda

Examinatoren.

für den 1. Abschnitt (Anatomie)

Dr. Sommer, Prof.
Dr. Solger, Prosektor

für den 2. Abschnitt (Physiologie)

Dr. Landois, Geh. Med. Rath, Prof., s. Univ.

für den 3. Abschnitt (pathologische Anatomie und allgemeine Pathologie)

Dr. Grawitz, Prof., s. Univ.

für den 4. Abschnitt (Chirurgie und Ophthalmiatrie)

a. in den drei chirurgischen Theilen:

Dr. Helferich, Prof., s. Univ.
Dr. Heidenhain, a. o. Prof. } wechselnd
Dr. Hoffmann, Priv. Dozent }

b. im ophthalmiatrischen Theil:

Dr. Schirmer, Geh. Med. Rath, Prof., s. Univ.

für den 5. Abschnitt (Medizin)

Dr. Mosler, Geh. Med. Rath, Prof., s. Univ.
Dr. Krabler, a. o. Prof., s. Univ. } wechselnd
Dr. Strübing, a. o. Prof. } wechselnd
Dr. Peiper, a. o. Prof. }
Dr. Schulz (Hugo), Prof., für die Prüfung in der Pharmakologie

für den 6. Abschnitt (Geburtshülfe und Gynäkologie)

Dr. Pernice, Geh. Med. Rath, Prof., s. Univ.
Dr. Frhr. v. Preuschen v. u. zu Liebenstein, a. o. Prof., s. Univ.
Dr. Poggendorf, prakt. Arzt

für den 7. Abschnitt (Hygiene)

Dr. Löffler, Prof., s. Univ.
Dr. Beumer, a. o. Prof., Kr. Physikus

2. Kommission für die Staats-Prüfung der Apotheker der Provinz Pommern in Greifswald für 1. Oktober 1892/93.

Vorsitzender: Dr. Limpricht, Geh. Reg. Rath, Prof., s. Univ.

Examinatoren.

Dr. Limpricht, Geh. Reg. R., Prof. } (Chemie)
Dr. Schwanert, Prof. }
Dr. Oberbeck, Prof. (Physik)
Dr. Schmitz, Prof. (Botanik)
Schünemann, Apothekenbes. (pharmazeut. Technik)

3. Wissenschaftliche Prüfungs-Kommission für die Kandidaten des höheren Schul-Amts der Provinz Pommern in Greifswald für 1. April 1892/93.

[Vergl. Ordn. d. Prüfung für d. Lehramt an höheren Schulen vom 5. Februar 1887 (ZBl.f.UV. S. 182).]

1. Ordentliche Mitglieder.

Dr. Schwanert, Prof., zugl. Direktor der Kommission } (Chemie)
D. Schlatter, Prof. } (evang. Theologie und Hebräisch)
Dr. Minnigerode, Prof. (Mathematik)
Dr. Oberbeck, Prof. (Physik)
Dr. Marx, Prof. (klassische Philologie)
Dr. Maaß, Prof. } (klassische Philologie bezw. alte Geschichte)
Dr. Ulmann, Prof. (Geschichte)
Dr. Credner, Prof. (Geographie)
Dr. Schuppe, Prof. } (Philosophie und Pädagogik)
Dr. Neifferscheid, Prof. } (deutsche Sprache und Literatur)
Dr. Koschwitz, Prof. (Französisch)
Dr. Konrath, a. o. Prof. (Englisch)
Dr. Schmitz, Prof. (Botanik)
Dr. Gerstaecker, Prof. (Zoologie)
Dr. Cohen, Prof. (Mineralogie)

2. Außerordentliches Mitglied.

Langer, Pfarrer zu Stralsund (kathol. Theologie)

Die Mitglieder der vorangeführten Kommissionen und der Vorsitzenden unter ihnen werden von dem Minister der geistl. x. Angelegenheiten auf die Dauer eines Jahres ernannt.

Außerdem besteht eine Prüfungs-Kommission für Lehrer an Mittelschulen und für Rektoren in Stettin.

Für diejenigen Bewerberinnen für das Schulamt, welche nicht in einer zur Entlassungs-Prüfung berechtigten Anstalt ausgebildet sind, sowie für die Prüfung der Schulvorsteherinnen, bestehen Kommissionen zu Stettin, Köslin u. Stralsund.

Ferner besteht in Stettin eine Kommission für Prüfung von Lehrerinnen der französischen und englischen Sprache (Prüfungs-Ordn. vom 5. August 1887).

Die Prüfungs-Termine dieser Kommissionen, bei denen ein Kommissarius des Provinzial-Schul-Kollegiums den Vorsitz führt, werden alljährl. durch d. Reg. Amts-Blätter bekannt gemacht.

E. Berg-Behörden,

[Dieselben ressortiren von dem Ober-Berg-Amt zu Halle a. S.], s. Provinz Sachsen, Berg-Behörden.

Berg-Revier Eberswalde:

Vidensz, Berg-Rath, zugleich Berg-Aichmeister, s. auch Prov. Brandenburg

F. Eisenbahn-Behörden.

I. Das Eisenbahn-Kommissariat in Berlin

[für die Privat-Bahnen in der Prov. Pommern, s. Prov. Brandenburg, Eisenbahn-Behörden].

II. Eisenbahn-Direktion in Berlin,

s. Prov. Brandenburg, Eisenbahn-Behörden.

Ressort.

1. Eisenbahn-Betriebsamt (Berlin-Stettin) in Stettin.

(Karlstr. Nr. 1.)

[Dasselbe hat den Betrieb der Bahnstrecken: Berlin-Stettin, Angermünde-Freienwalde a. O., Wriezen-Jaedickendorf, Eberswalde-Frankfurt a. O. einschließlich der Verbindungsbahn bei Werbig und der Hafenbahn vom Bahnhofe Niederfinow nach dem Finow-Kanal, Angermünde-Schwedt a. O., Stettin-(Zentral-Güterbahnhof)-Podejuch, Zentral-Güterbahnhof zu Stettin bis Danzig-Bahnhof daselbst, außerdem die Anschlüsse in der Richtung Berlin-Gesundbrunnen, Angermünde-Stralsund und Stettin-Pasewalk, insgesammt 328,06 km, zu leiten.]

Direktor: Landgrebe, Reg. Rath ✠4.

Mitglieder.

Heinrich, Reg. u. Bau-Rath, Vertr. d. Direktors
Knobloch, Reg. Rath
Goos, Reg. u. Bau-Rath
Staggemeyer, Eis. Bau- u. Betr. Insp.
Rosenkranz, Eis. Bau-Insp. LD2.
Ruegenberg, Eis. Bau- u. Betr. Insp.
Schilling, Reg. Baumstr. (auftrw.)
Halke, Reg. Assessor (auftrw.)

Bau-Inspektions-Vorsteher.

Bathmann, Eis. Bau- u. Betr. Insp. in Berlin LD1.
Freudenfeldt, Eis. Bau- u. Betr. Insp. in Berlin, zur Hülfeleistung b. d. Vorsteher der Bau-Inspektion daselbst
Große (Robert), Eis. Bau- u. Betr. Insp. in Freienwalde a. O

Verwaltungs-Beamte.

Krohn, Eis. Sekr., Bureau-Vorsteher
Bensemann, Hpt. Kassen-Rend., Rend. der Eisenb. Betr. Kasse

2. Eisenbahn-Betriebsamt (Stettin-Stralsund) in Stettin.

(Kirchplatz Nr. 1.)

[Dasselbe hat den Betrieb der Bahnstrecken: Angermünde (ausschl.)-Pasewalk-Stralsund mit Hafenbahn in Greifswald, Stettin (ausschl.)-Pasewalk, Pasewalk-Mecklenburger Landesgrenze, Ducherow-Swinemünde mit Swinemünder Hafenbahn, Züssow-Wolgast mit Wolgaster Hafenbahn und Jatznick-Uecermünde mit Uecermünder Hafenbahn, zusammen 311,66 km zu leiten.]

Direktor: Lademann, Reg. u. Bau-R. ✠4. LD1. RA2

Mitglieder.

Wolff (Leopold), Reg. u. Bau-Rath, Vertreter des Direktors ✠4.
Jaschkowitz, Reg. Rath
Lüken, Eis. Direktor
Steigertahl, Bau-Rath, Eis. Bau- u. Betr. Insp.
Gutzeit, Eis. Bau-Insp.

Bau-Inspektions-Vorsteher.

Lorenz, Bau-Rath, Eis. Bau- u. Betr. Insp. i. Greifswald

Verwaltungs-Beamter.

Steindamm, Eis. Sekr., Bureau-Vorsteher

(Die Kassengeschäfte werden von der Eisenbahn-Betriebskasse in Stettin, welche dem Betriebsamt (Berlin-Stettin) unterstellt ist, wahrgenommen.)

3. Eisenbahn-Betriebsamt in Stralsund.
(Badenstr. Nr. 13.)

[Dasselbe hat den Betrieb der Bahnstrecken: Berlin-Neubrandenburg-Stralsund, der Stralsunder Hafenbahn und der Sekundärbahnen Stralsund-Bergen-Krampas / Saßnitz, Bergen-Lauterbach, Löwenberg-Templin, Stralsund-Rostock und Velgast-Barth: 402,88 km zu leiten.]

Direktor: Klose, Geh. Bau-Rath ✠4. MGr3

Mitglieder.

Urban, Baurath, Eis. Bau- u. Betr. Insp., Vertr. des Direktors
Schüler, Eis. Bau- u. Betr. Insp.
Borchart, Eis. Bau-Insp.
Zachariae, Eis. Bau- u. Betr. Insp. LD2.
Prött, Reg. Baumstr. (auftrw.)
Stambke, Reg. Assessor (auftrw.)
Paetsch, Reg. Assessor (auftrw.)

Bau-Inspektions-Vorsteher.

Fischer (Julius), Bau-Rath, Eis. Bau- u. Betr. Insp. in Berlin

Verwaltungs-Beamte.

Mollien, Eis. Sekr., Bureau-Vorsteher
Scherler, Eis. Betr. Kassen-Rendant

III. Eisenbahn-Direktion in Bromberg,
s. Prov. Posen, Eisenbahn-Behörden.

Ressort.

1. Eisenbahn-Betriebsamt (Stettin-Danzig) in Stettin.

[Dasselbe hat den Betrieb der Bahnstrecken: Stettin-Stargard i. Pomm.-Köslin, Köslin-Stolp-Zoppot u. Belgard-Kolberg; Gollnow-Wietstock-Wollin; Wietstock-Kammin; Altdamm-Gollnow u. Hafenbahn zu Kolberg: 485,78 km.]

Direktor: Krahmer, Reg. Rath ✠4. LD2.

Mitglieder.

Mohr (Georg), Reg. u. B. R., Vertr. d. Direkt. LD1.
Krüger, Eis. Bau-Insp.
Stahl, Eis. Bau- u. Betr. Insp. ✠2.

Bau-Inspektions-Vorsteher.

Ritter (August), Bau-Rath, Eis. Bau- u. Betr. Insp. in Stolp
Bräuning, Eis. Bau- u. Betr. Insp. in Köslin ✠2.
Friedrichs, Eis. Bau- u. Betr. Insp. in Stargard

Verwaltungs-Beamter.

Schmidthals, Eis. Sekr., Bureau-Vorsteher

[Die Kassengeschäfte werden von der Betriebskasse des Betriebsamts Stettin (Berlin-Stettin) des Direktionsbezirks Berlin wahrgenommen.]

2. Eisenbahn-Betriebsamt in Stolp.

[Dasselbe hat den Betrieb der Bahnstrecken: Rubnow (Wangerin)-Neustettin-Konitz, Neustettin-Zollbrück-Stolp (ausschl.)-Stolpmünde, Rügenwalde-Schlawe (ausschl.)-Zollbrück-Bütow, Neustettin-Belgard und die Hafenbahnen zu Stolpmünde und Rügenwalde: 410,74 km.]

Direktor: Nahrath, Geh. Bau-Rath ✠4.

Mitglieder.

Brennhausen, Bau-Rath, Eis. Bau- u. Betr. Insp., Vertreter des Direktors
Gronewaldt, Eis. Bau-Insp.
Flogerny, Reg. Assessor (auftrw.) LD2.

Bau-Inspektions-Vorsteher.

Löhr, Eis. Bau- u. Betr. Insp. in Neustettin
Auffermann, Eis. Bau- u. Betr. Insp. in Neustettin

Verwaltungs-Beamter.

Börtz, Eis. Sekr., Bureau-Vorsteher

[Die Kassengeschäfte werden von der Eisenbahn-Betriebskasse in Schneidemühl wahrgenommen.]

G. Königl. Preußische Post-Direktoren.

[Dieselben ressortiren v. d. Kaiserl. Ob. Post-Direktionen in Stettin u. Köslin; die vorgesetzte Kaiserl. Ob. Post-Direktion ist durch die beigefügten Buchstaben K. u. St. ersichtlich gemacht.]

Amts-Stellen.	Post-Direktoren.
Anklam (St.):	Reck
Barth (St.):	Frhr. v. Rheinbaben
Belgard (K):	Anker ✠2.
Demmin (St.):	Zeller (prbw.)
Greifswald (St.):	Ziegler ✠4w. ✠2w. OV3b
Kolberg (K.):	Krebs ✠4. LD2.
Köslin (K.):	Hoffmann
Lauenburg i. P. (K.):	Bacmeister ✠2.
Naugard (St.):	Rummel ✠2.
Neustettin (K.):	Schwarz
Pasewalk (St.):	Hennings
Pyritz (St.):	Kuhn ✠4. LD1.
Schlawe i. Pm. (K):	v. Schmeling ✠4.
Stargard i. Pm. (St.):	Meyer
Stettin (St.):	Haertel ✠4.
Stolp i. Pm. (K.):	Tech (m. d. Range der Räthe IV. Kl.) ✠4.
Stralsund (St.):	Persuhn
Swinemünde (St.):	Lange
Treptow a. R. (St.):	Voigt
Ueckermünde (St.):	v. Szczutowski (prbw.)
Wolgast (St.):	Ruckein

H. Königl. Preußische Telegraphen-Direktoren.

[Dieselben ressort. v. d. Kaiserl. Ob. Post-Direktion in Stettin.]

Amts-Stellen.	Telegraphen-Direktoren.
Stettin:	Seidel (m. d. Range der Räthe IV. Kl.) ✠4. RSt3
Stralsund:	Gebhard LD2.

J. Justiz-Behörden.

Abkürzungen: Ob. Lds. Ger. R. für Ober-Landes-Gerichts-Rath; Ld. Ger. R. für Land-Gerichts-Rath; Ld. Rr. für Landrichter; A. Ger. R. für Amts-Gerichts-Rath; A. Rr. für Amtsrichter; ein † vor dem Namen eines Rechts-Anwalts zeigt an, daß derselbe nur Rechts-Anwalt, ein *, daß derselbe nur zur Rechts-Anwaltschaft beim Amtsgericht zugelassen, †† zeigen an, daß der Betreffende nur Notar ist.)

Ober-Landes-Gericht zu Stettin.

Ober-Landesgerichts-Bezirk: die Prov. Pommern mit 1 520 889 Gerichts-Eingesessenen und den nachbenannten 5 Land- und 59 Amtsgerichten. Für Handelssachen ist je eine Kammer in Stettin und Stralsund eingerichtet; Strafkammern befinden sich bei den Amtsgerichten Lauenburg, Neustettin und Stralsund.

Präsident: Dr. Kurlbaum, Wirkl. Geh. Ob. Just. Rath (m. d. R. d. Räthe I. Kl.) 2. 2. SA 2a

Senats-Präsidenten: Wex, Geh. Ob. Just. Rath (m. d. Range d. Räthe II. Kl.) 2. 2.
Dr. Meyer, Geh. Ob. Just. Rath (m. d. Range d. Räthe II. Kl.) 2.

Ober-Landes-Gerichts-Räthe.

Schmidt, Geh. J. R. 4.	Wieland 4.	Dr. Fabricius 4. 2. LD1.	v. Hasselt
Fricke 4.	Succo 4.	Willenbücher 4.	Brose
Klepper 4.	Göbell 4.	Schwarz	Dr. Wenzel

Rechnungs-Revisor: Kollat
Erster Gerichtsschreiber: Meinke, Kanzl. Rath

Rendant der Justiz-Hauptkasse: Hering, Rechn. R. 4. 3.

Staats-Anwaltschaft: Dalcke, Geh. Ob. Just. Rath (m. d. Range d. Räthe II. Kl.), Ob. Staats-Anwalt 3. 2.

Rechts-Anwälte und Notare.

Boyens	†Lippmann	†Pantzlaff	Werner, Just. Rath
†Ehrenwerth	†Meister	†Siebenhaar	†Zelter

Vorstand der Anwaltskammer.

(15 Mitglieder)

†Leistikow, Just. Rath in Stettin, Vorsitzender
†Coste, Just. Rath in Stargard i. Pm., stellvertr. Vorsitzender
†Werner, Just. Rath in Stettin, Schriftführer
†Engelke, Rechts-Anwalt in Stettin, stellvertr. Schriftführer
Bauck, Just. Rath in Lauenburg i. Pm.
Kirchhoff, Just. Rath in Greifswald
Küchendahl, Just. Rath in Stettin
Langemak, Just. Rath in Stralsund
†Mannkopff, Just. Rath in Köslin
†Masche, Just. Rath in Stettin
Pantzlaff, Rechts-Anw. in Stettin
Ritschl, Rechts-Anw. in Stettin
Wehrmann, Rechts-Anw. in Stettin
Wrede, Just. Rath in Schlawe, s. Ld. Ger. Stolp
(ein Mitglied fehlt z. Zt.)

(Die mit † Bezeichneten sind die ständigen Mitglieder des Ehrengerichts.)

Ressort.

Landgerichte und Amtsgerichte.

1. Landgericht zu Greifswald.

Bezirk: die Kreise Anklam, Demmin, Franzburg, Greifswald, Grimmen, Rügen, Stralsund und aus dem Kreise Usedom-Wollin die Amtsbezirke Pernemünde, Krummin und Neuendorf, mit 289 866 Gerichts-Eingesessenen und nachbenannten 11 Amtsgerichten. In Stralsund ist eine Kammer für Handelssachen, bei dem Amtsgericht Stralsund eine Strafkammer für die Bezirke der Amtsgerichte Stralsund, Barth, Bergen und Franzburg gebildet. Gerichtstage werden gehalten: von Barth aus in Damgarten und Wiek, von Bergen aus in Altenkirchen, Garz, Middelhagen und Sagard, von Demmin aus in Grammenthin und Jarmen, von Greifswald aus in Gützkow, von Grimmen aus in Tribsees und von Wolgast aus in Lassan.

Präsident: Braunbehrens 4. 2. LD2.
Direktor: Buddée 2.

Landrichter.

Dr. Medem, Ld. Ger. R., Professor	Steubing, Ld. Ger. R.
Eckard, Ld. Ger. Rath	Hänisch, Ld. Ger. R. 2.
Fuhrmann, Ld. Ger. R.	(eine Stelle unbesetzt)

Rechnungs-Revisor: Bley
Erster Gerichtsschreiber: Krause

Staats-Anwaltschaft.

Müller, Erster Staats-Anwalt
Haeberlin, Staats-Anwalt

Amtsrichter

in Anklam:
Maß, A. Ger. Rath
Winkler, A. Ger. R.
Kölpin, A. Ger. R.
» Barth: *)
Schmidt, A. Ger. Rath
Schmid
» Bergen auf Rügen:
Voß, A. Ger. Rath
Lücke
Dunker
Langsdorff
» Demmin:
Rhades, A. Ger. R.
Görcke, A. Ger. R.
» Franzburg:
Palm

in Greifswald: **)
Anfinn, A. Ger. R.
Weyer, A. Ger. R.
Höck, A. Ger. R.
» Grimmen:
v. Corswant, A. Ger. Rath
Dörschlag
» Loitz:
Schmidt
» Stralsund: ***)
Sternberg, A. G. R.
Ebers, A. Ger. R.
Kähler, A. Ger. R.
Boldemann
» Treptow a. d. Toll.:
Neumann

*) Zugleich Schiffsregister-Behörde für den Theil der Pommerschen Küste, welcher nicht den Schiffsregister-Behörden zu Greifswald, Stettin und Stralsund (s. diese) zugewiesen ist, für den Bezirk des Amtsgerichts zu Barth.

**) Zugleich Schiffsregister-Behörde für den nördlichen Theil der Insel Usedom und die Neu-Vorpommersche Küste bis einschl. Stahlbrode für die Bezirke der Amtsgerichte zu Greifswald und Wolgast.

***) Zugleich Schiffsregister-Behörde für die Neu-Vorpommersche Küste von Stahlbrode bis zur Ostspitze der Halbinsel Zingst für den Bezirk des Amtsgerichts zu Stralsund.

in Wolgast: *) Haack	Siebelkorn

*) Zugleich Schiffsregister-Behörde für den eigenen Amtsgerichtsbezirk.

Kammer für Handelssachen in Stralsund
(mit 2 Handelsrichtern und 4 Stellvertretern), vergl. Allg. Verf. vom 2. April 1883 JMBl. S. 102.

Handelsrichter.

Fritsche (Joh. Gottl.), Kaufm. (f.16.9.92/95)
Kampe, Kaufmann (f.1.10.91/94)

Stellvertretende Handelsrichter.

Herold (Albert Josef Friedr.), Kaufmann und Russischer Vize-Konsul (f.15.5.90/93)
Heuser (Karl), Fabrik-Dir. u. Kaufm. (f.1.12.92/95)
Kindt (Moritz Christian Friedrich), Kaufmann (1.7.91/94)
Sarnow (Otto Christian), Kaufmann (f.1.10.91 bis 30.9.94)

Rechts-Anwälte und Notare

in Anklam:	Dr. Rewoldt
•Jahr	†Dr. Scharff
•Schade	†Schoppen
•Schönfeld	in Grimmen:
» Barth:	•Salomon
•Partensky	» Stralsund:
» Bergen auf Rügen:	•Baier (zugl. b. d. Hdlsk.)
•Hänsel	Krey (nur b. d. Hdls.Kam.)
•Jacobi	Langemak, Just. R. (zugl. b. d. Handelskamm. u. d. Amtsgericht)
» Demmin:	•†Dr. Pfeiffer (zugl. b. d. Handelskammer)
Müller (zugl. d. Amtsgericht)	» Treptow a. d. Toll.:
Dr. Tzschirner (zugl. d. Amtsgericht)	•Joseph
» Greifswald:	» Wolgast:
Droysen (zugl. b. A. G.)	Eichstedt
Häckermann	•†Weber
Kirchhoff, Just. Rath	
Ollmann	

2. Landgericht zu Köslin.

Bezirk: die Kreise Belgard, Bublitz, Kolberg-Körlin, Köslin, Neustettin, Schivelbein und aus dem Kreise Schlawe die Stadt Zanow, die Amtsbezirke Pankuin, Karnkewitz, Soldekow, Zowen, Ratteick und Köstenitz und die Ortschaften Eventhin, Wandhagen und Borkow, mit 265 985 Gerichts-Eingesessenen und den nachbenannten 12 Amtsgerichten. Eine Strafkammer ist bei dem Amtsgerichte in Neustettin für die Bezirke der Amtsgerichte Neustettin, Bärwalde, Ratzebuhr und Tempelburg gebildet. Gerichtstage werden abgehalten: von Belgard aus in Gr. Tychow, von Bublitz aus in Krampe, von Neustettin aus in Gramenz.

Präsident: Simon v. Zastrow, Mitgl. d. AH. ✠3
Direktor: Voigtel LD2.

Landrichter.

Hildebrand, Lb. Ger. R. ✠4.	Streuber, Lb. Ger. Rath ✠4.Er.B.
Peters, Lb. Ger. Rath ✠4.	Wernecke, Lb. Ger. R.
	Gäde
	Haken LD2.
	Rechnungs-Revisor: Greim
	Erster Gerichtsschreiber: Noffke

Staats-Anwaltschaft.

Blume, Erster Staats-Anwalt
Lenke, Staats-Anwalt

Amtsrichter

in Bärwalde:	v. Unruh, A.Ger.R. u. Mitgl. d. AH.
Riensberg	in Neustettin:
» Belgard:	Röhr, A. Ger. R.
Domann, A.Ger.R.	Hetzell
Rölle	v. Falkenhayn
Lähr	» Polzin:
» Bublitz:	Gralow, A. Ger. R.
Schneider	Schmückert
Ehmke	» Ratzebuhr:
» Kolberg:	Meyer
Leyde, A. Ger. R.	» Schivelbein:
Krüger, A. Ger. R.	Röpler, A. Ger. R.
Brandes, A. G. R.	v. Mellenthin, A. Ger. Rath
» Körlin:	» Tempelburg:
Hothorn	Berg
» Köslin:	Herms
Zimmer, A. Ger. R. ✠4.	» Zanow:
Ludewig, A. G. R.	Kienast

Rechts-Anwälte und Notare

in Bärwalde:	†Ludewig
•Dr. Raatz	Mahlendorff
» Belgard:	Mannkopff, Just.R.
•Bartsch	Meibauer, Just. R. ✠4.
•Köppel	†Riemann
» Bublitz:	•†Senger
•Börke	Timm
•Kammer	in Neustettin:
» Kolberg:	•†Appelbaum
•†Bennheim	•Scheunemann
•Benz	•Zinzow
Grieser ✠2.	» Polzin:
•Dr. Richter	•Klein
» Körlin:	» Schivelbein:
•Collatz	•Schönfeldt
» Köslin:	» Tempelburg:
†Kierski	•Kuhse
†Krüger	

3. Landgericht zu Stargard i. Pm.

Bezirk: die Kreise Dramburg, Greifenberg, Naugard, Pyritz, Regenwalde und Saatzig, mit 281 982 Gerichts-Eingesessenen und den nachbenannten 14 Amtsgerichten. Gerichtstage werden abgehalten: von Falkenburg aus in Gr. Linichen, von Greifenberg aus in Plathe, von Labes aus in Wangerin, von Naugard aus in Daber, von Stargard aus in Döllitz, Freienwalde und Zachan.

Präsident: (fehlt z. Zt.)
Direktor: Bölcke

Landrichter.

Freyer, L. Ger. R.	Dr. Gardeike, L. Ger. R.
Gerber, L. Ger. R.	Kienitz
Hensel, L. Ger. R.	
Thümmel, L. Ger. R.	Ritter

Rechnungs-Revisor: Wendt
Erster Gerichtsschreiber: Schultze

Staats-Anwaltschaft.

Weichert, Erster Staats-Anwalt ✠2. LD1.
Dr. Freese, Staats-Anwalt

Amtsrichter

in Dramburg:
Riesler, A. Ger. R.
» Falkenburg:
Beyersdorf
» Gollnow:
Nobiling
Albrecht
» Greifenberg:
Heck, A. Ger. R. ✠4.
Bindseil, A. G. R.
» Jakobshagen:
Burghardt
» Kallies:
Tirpitz
» Labes:
v. Petersdorff, A. Ger. R.
Zürn
» Massow:
Meinow
in Naugard:
Panzer
Ettich
» Nörenberg:
Bartelt
» Pyritz:
v. Kobylecki
Heymann
» Regenwalde:
von der Linde
» Stargard i. Pm.:
Wittchow, Amts-Ger. R.
Schneider, A. G. R.
Partisch, A. G. R.
Bechmann
» Treptow a. d. Rega:
Starck
Timme

Rechts-Anwälte und Notare

in Dramburg:
*Block
» Falkenburg:
*†Brummund
*Hinze
» Gollnow:
Duncker, (zgl. b. Amtsg.)
*Zielke
» Greifenberg:
Tietz
*†de Witt
» Labes:
*Grundmann
» Naugard:
*Hanow
» Pyritz:
Aulig, (zgl. b. Amtsg.)
*Brederlow
*†Haase
in Regenwalde:
*Wittstock
» Stargard:
†Block
Coste, Just. Rath
†Dr. Coste
†Falk
Kempe, J. R. ✠3.
†Kopp
†Meyer
†Moses
Sönderop I., J. R.
Sönderop II. (Martin)
†de Witt
» Treptow a. d. Rega:
*Calow, Lbschafts. Synd. ✠2. LD2.
*†Fleischmann
*†Jonas
*Weyland

4. Landgericht zu Stettin.

Bezirk: die Kreise Kammin, Greifenhagen, Randow, Stettin, Uckermünde, Usedom-Wollin, ausschließlich des zu Greifswald gelegten Theils, mit 421 251 Gerichts-Eingesessenen und den nachbenannten 15 Amtsgerichten. In Stettin ist eine Kammer für Handelssachen mit 4 Handelsrichtern und 4 Stellvertretern errichtet. Gerichtstage werden abgehalten: von Kammin aus in Gülzow, von Greifenhagen aus in Kolbatz, von Neuwarp aus in Ziegenort, von Stettin aus in Löcknitz, von Swinemünde aus in Usedom; Forstgerichtstage von Uckermünde aus in Eggesin und Torgelow.

Präsident: Bueck, Geh. Ob. Just Rath (m. d. Range der Räthe II. Kl.) ✠3.

Direktoren.

v. Kienitz ✠4. | Lindemann ✠4. | Heyer ✠4.

Landrichter.

Wellmann, Lb. Ger. R. (zugl. Vorst. d. Seeamts) ✠4.	Möser, Lb. Ger. R.
	Schwantes, Lb. Ger. R.
	Weber, Lb. Ger. R.
Schütte, Lb. Ger. R.	Scholber
Hasenknopf, Lb. Ger. R.	Mende
Reclam, Lb. G. R.	Durchholz
Weigert, Lb. Ger. R.	Wedow
Ludewig II., Lb. Ger. R.	Pfeiffer

Rechnungs-Revisor: Segler
Erster Gerichtsschreiber: Runze

Staats-Anwaltschaft.

Luther, Erster Staats-Anwalt ✠4.
Gliemann, Staats-Anwalt (m. d. R. d. Räthe IV. Kl.)
Möller, Staats-Anwalt (m. d. Range der Räthe IV. Kl.) ✠2.
Weizmann, Staats-Anwalt

Amtsrichter

in Alt-Damm:
Menschell
» Bahn:
Mitzlaff
» Fiddichow:
(fehlt z. Zt.)
» Garz a. d. Oder:
Berndt
» Greifenhagen:
König, A. G. R. ✠4.
Schmidt, A. G. R.
Dr. Harrwers
» Kammin:
Siegert, A. G. R.
Krause, A. G. R.
» Neuwarp:
Radajewski
» Pasewalk:
Gaulke
Gebhardt
» Penkun:
Flatow
» Pölitz:
Heck
» Stepenitz:
Pauli
» Stettin: *)
Fritze, A. Ger. R. ✠4.
Bock, A. G. R. ✠4.
Müller, A. G. R. ✠4.
Gerstäcker, A. G. R.
Jungk, A. G. R.
Milenz, A. G. R. ✠4.
v. Brockhusen, A. G. R.
Schallehn, A. G. R.
Koch, A. G. R.
Bergmann, A. G. R.
Köhn, A. G. R. ✠2.
Hammerstein, A. G. G. ✠2.
Silbermann, A. G. R.
Raehrn, A. G. R.
in Swinemünde:
Pollack, A. G. Rath ✠2w.
Plesch
Duncker
» Ueckermünde:
Holitschky
Hauptner
» Wollin:
Böhmer, A. Ger. R.
Dr. Freudenthal

*) Zugleich Schiffsregister-Behörde für die Pommersche Küste mit Ausnahme von Neu-Vorpommern, Rügen und dem nördl. Theil der Insel Usedom (bis Zinnowitz), für die Bezirke der Amtsgerichte zu Alt-Damm, Anklam, Kammin, Kolberg, Köslin, Demmin, Gollnow, Lauenburg, Neuwarp, Pölitz, Rügenwalde, Stepenitz, Stettin, Stolp, Swinemünde, Treptow a. d. R., Uckermünde, Wollin.

Kammer für Handelssachen in Stettin.

Handelsrichter.

Aarkutsch (Wilh. Friedr. Benj.), Kaufmann
Ludendorff (Ernst Georg), Kaufm.
Rosenow (Adolf Martin Ernst), Kaufmann
Schröder (Th. Hellmuth), Kaufm.
} 1. 10. 91/94

Stellvertretende Handelsrichter.

Hofrichter (Herm.), Kaufmann
Mexler (Max), Kaufmann
Rohleder (Max Julius), Kaufm.
Samuel (Jakob), Kaufmann
} 1. 10. 91/94

Rechts-Anwälte und Notare

in Alt-Damm:
*Müller
» Garz a. d. O.:
*Plinzner
» Greifenhagen:
*Gülzow
*Zeidler
» Kammin:
*Becker
*Feldmann
» Pasewalk:
*Bauck
*†Pagels
» Stettin:
†Bade
†Beermann
Bourwieg, Just. R.
Brunnemann, Just. Rath 4.
*†Dr. Delbrück
†Eickhoff
†Engelke
†Fließ (Oskar)
Freude
Furbach, Just. R.
†Geisenheimer
†Grützmacher
†Heintzmann
*†Dr. Hirschfeld
†Junghans
†Klütz (zugleich beim Amtsger.)
Küchendahl, Just. Rath
Leistikow, Just. R. 4.
†Leistner in Grabow a. O. (zugl. beim Amtsger.)
†Dr. Lewin
†Lurje
†Dr. Mann (zugleich beim Amtsger.)
Markert, Just. Rath 2.
Masche, Just. R. 4.
†Moritz (zugl. beim Amtsger.)
†Petsch
†Pochat (zugl. beim Amtsgericht)
†Dr. Primo
†Range, Ritschl, †Schmidt } zugl. beim Amtsger.
†Sparnapaagne
Starck
Wegener in Grabow a. O. (zugleich beim Amtsgericht)
†Wehrmann (zugl. beim Amtsger.)
*†Welzer
in Swinemünde:
*†Berent
*Herrendörfer
Lindemann, Just. Rath 4.
» Ueckermünde:
*Albrecht
» Wollin:
*Mexler

5. Landgericht zu Stolp.

Bezirk: die Kreise Bütow, Lauenburg, Rummelsburg, Schlawe, ausschl. des zu Köslin gelegten Theils, und Stolp, mit 261 805 Gerichts-Eingesessenen und den nachbenannten 7 Amtsgerichten.

Eine Strafkammer ist bei dem Amtsgericht Lauenburg für den Bezirk desselben gebildet. Gerichtstage werden abgehalten: von Lauenburg aus in Leba und Osseken, von Stolp aus in Glowitz und Schmolsin.

Präsident: Hagen 3.
Direktor: Clauß

Landrichter.

Hasse, Ob. Ger. R.	Gräfe
Lieberkühn, Ob. Ger. R.	Forkel
Dr. Sawallisch	Dr. Ollendorff

Rechnungs-Revisor: Ebel
Erster Gerichtsschreiber: Jung

Staats-Anwaltschaft.

Bernhardi, Erster Staatsanwalt
Penski, Staats-Anwalt

Amtsrichter

in Bütow:
Große
Köpnick
Matthies
» Lauenburg:
v. Harthausen, A. Ger. R. 4.
Seitscher, A. Ger. R. 4.
Reetsch, A. Ger. R.
Rothenberg, A. G. R.
Weise
» Pollnow:
Liphardt
» Rügenwalde:
Dr. Schüler
Harder

in Rummelsburg:
Pignol
v. Tresckow
» Schlawe:
Schübner, A. Ger. R.
Eigenbrodt, A. G. R.
Schneider, A. Ger. Rath 2.
» Stolp:
Behlendorff, A. G. R. 4.
Hemptenmacher, A. Ger. R.
Jäne, A. Ger. R.
Junghans, A. G. R.
Gilischewski
Hirschfeld

Rechts-Anwälte und Notare

in Bütow:
*†Brandt
*Hildebrandt
Puchta, Just. Rath 4.
» Lauenburg:
Bauck, J. R. (zugl. b. Amtsger.)
*Eick
Nemitz (zugl. beim Amtsger.)
» Rügenwalde:
*Messerschmidt
» Rummelsburg:
*Sietz

in Schlawe:
Müller, Wrede, J. R. 4. Er. B. } zugl. beim Amts-Ger.
» Stolp:
Fritze
Jacobi
Kochann, Just. R.
Neitzke
†Obuch, †Runde } zugl. beim Amtsger.
†Scheunemann
†Skopnik (zugl. beim Amtsger.)
†Zilesch

VI. Provinz Posen.

A. Ober-Präsident in Posen.

Se. Exc. Frhr. v. Wilamowitz-Möllendorff, Kammerherr, Stellvertreter des Vorsitzenden der Ansiedelungs-Kommission für West-Preußen u. Posen, Mitgl. d. HH. u. Rittergutsbes. auf Markowitz ✠3. LD2. RSt2

Dem Ober-Präsidenten sind beigegeben:

Dr. v. Dziembowski, Ob. Präs. Rath, Stellvertr. des Ob. Präsidenten in Behinderungsfällen ✠4. LD2. | v. Jarotzky, Reg. Rath

Steiner, Reg. Assessor

Bureau: Steinbrunn, Reg. Sekretär

Provinzial-Rath der Provinz Posen.

Vorsitzender: Se. Exc. Frhr. v. Wilamowitz-Möllendorff, Ob. Präsident, s. vorher
Stellvertreter: Dr. v. Dziembowski, Ob. Präs. Rath, s. vorher

Mitglieder.	a. Ernannte.	Stellvertreter.
Dr. v. Dziembowski, Ob. Präs. Rath, s. vorher		(fehlt z. Zt.)

b. Vom Provinzial-Ausschusse gewählte.

Se. Durchl. Fürst Ferdinand Radziwill auf Schloß Antonin, Kr. Ostrowo, Mitgl. d. HH., s. daselbst

v. Bernuth, Rittergutsbes. zu Borowo, Kr. Kosten u. Mitgl. d. Bez. Eisenb. Raths in Breslau ✠4.

Dr. Szuldrzynski (Sigismund), Rittergutsbesitzer zu Lubasch, Kr. Czarnikau

Wendorff, Rittergutsbes. zu Zdziechowo, Kr. Gnesen, Mitgl. d. Lds. Eisenb. Raths, s. daselbst

Linz (Johannes), Fabrikbesitzer in Rawitsch

Gf. Peter Szembek, Rittergutsbes. zu Siemianice, Kr. Kempen

Franke, Kaufmann u. Stadtrath, Vorsitzender der Handelskammer in Bromberg, s. daselbst

Frhr. v. Seherr-Thoß, Rittergutsbes. zu Röhrsdorf, Kr. Fraustadt, Mitgl. d. AH., s. daselbst

v. Poninski, Rittergutsbesitzer zu Koscielec, Kr. Inowrazlaw

v. Mollard, Rittergutsbes. zu Gora, Kr. Jarotschin ✠2. LD1.

Unter der Leitung beziehentlich oberen Aufsicht des Ober-Präsidenten stehende Behörden.

I. Provinzial-Schul-Kollegium in Posen.

Präsident: Se. Exc. Frhr. v. Wilamowitz-Möllendorff, Ober-Präsident rc., s. vorher
Direktor: Himly, Reg. Präsident, s. Regierung

Mitglieder.

Polte, Prof., Geh. Reg. Rath, Prov. Schul-Rath ✠4. ✠3.

Luke, Geh. Reg. R., Prov. Schul-Rath ✠4. ✠3.

Gisevius, Reg. Ass., Justitiar u. Verwalt. Rath

Bureau-Vorsteher: Hirschfelder, Prov. Schul-Sekretär

Ressort des Provinzial-Schul-Kollegiums.

1. Gymnasien [Lehr-Anstalten zu A. a.].

Gymnasien.	Direktoren.
Bromberg:	Dr. Guttmann ✠4.
Fraustadt:	Dr. Friebe
Gnesen:	Dr. Schröer, Prof.
Inowrazlaw:	Dr. Eichner
Krotoschin:	Dr. Jonas, Prof.
Lissa:	Dr. Kunze
Meseritz:	Dr. Lampke, Prof. ✠4.
Nakel:	Heidrich, Prof.
Ostrowo:	Dr. Beckhaus ✠4.
Posen Fdr. Wilh. Gymn.:	Leuchtenberger ✠4.
» Marien-Gymn.:	Dr. Meinertz ✠4.
Rogasen:	Dr. Dolega
Schneidemühl:	Thalheim
Schrimm:	Dr. Martin
Wongrowitz:	Dr. Jenzes

2. Realgymnasien [Lehr-Anstalten zu A. b.].

Realgymnasien.	
Bromberg:	Dr. Riehl
Posen:	Dr. Geist ✠4.
Rawitsch:	Dr. Liersemann ✠4.

[Bei den unter Nr. 1 und 2 aufgeführten Lehr-Anstalten wird die Berechtigung für den einjährig freiwilligen Militärdienst durch das Bestehen einer am Ende des sechsten Jahreskursus (Untersekunda) abzulegenden Abschlußprüfung erworben. Ueber das Verfahren bei Ausstellung der Zeugnisse vergl. Zirkular-Verfügungen des Ministers der geistlichen rc. Angelegenheiten vom 29. Mai u. 9. Aug. 1877 (ZBl. f. U. V. 1877 S. 484 ff.), vom 17. Juni 1879 (a. a. O. 1879 S. 455 f.) vom 9. Februar 1881 (a. a. O. 1881 S. 188 f.) und vom 8. Juli 1885 (a. a. O. 1885 S. 527 f.).]

3. Progymnasien [Lehr-Anstalten zu B. a.].

Progymnasien.	
Kempen:	Mahn
Tremessen:	Smolka

[Die unter Nr. 3 aufgeführten Anstalten besitzen die Befugniß, den betr. Schülern nach einjährigem erfolgreichen Besuch der ersten Klasse gültige Qualifikations-Zeugnisse für den einjährig freiwilligen Militärdienst auf Grund der bestandenen Abschlußprüfung zu ertheilen.]

4. Höhere Privat-Schul-Anstalt, bei der für den einjährig freiwilligen Militärdienst das Bestehen einer Entlassungs-Prüfung gefordert wird [Lehr-Anstalt zu C. b.].

Ostrau (Ostrowo) (Pädagogium bei Filehne): Dr. Beheim-Schwarzbach, Dirigent

Außerdem besitzt die von der Regierung zu Posen ressortirende †Landwirthschaftsschule zu Samter, welche keinen obligatorischen Unterricht im Latein hat, unter Einhaltung besonderer festgesetzten Bestimmungen die provisorische Berechtigung, Zeugnisse über die Befähigung für den einjährig freiwilligen Militärdienst zu ertheilen.

Vergl. zu den Lehr-Anstalten unter Nr. 1—4 auch: »Ordnung der Entlassungs-Prüfungen an den höheren Schulen nebst der darauf bezüglichen Zirkular-Verfügung des Ministers der geistlichen x. Angelegenheiten v. 6. Januar 1892« (ZBl.f.UV. S. 199 u. flgde.)

5. Schullehrer-Seminare.

Seminare.	Direktoren.
Bromberg (ev.):	Tobias
Exin (kath.):	Dr. Kulla
Koschmin (ev.):	Peiper ✠4.
Paradies (kath.):	Freundgen ✠4.
Posen (Luisen-Stift) (für Lehrerinnen):	Baldamus, Schulrath (m. d. Range der Räthe IV. Kl.) ✠4.
Rawitsch (parit.):	Klösel

6. Präparanden-Anstalten.

[Ueber die Ressortverhältnisse der Präparanden-Anstalten vergl. Verfügung des Ministers der geistlichen x. Angelegenheiten vom 27. Mai 1876 (ZBl.f.UV. 1876 S. 372).]

	Vorsteher u. erste Lehrer.
Czarnikau:	Ufer, Rektor ✠4.
Lissa:	Geschke ✠2.
Lobsens:	Schmidt
Meseritz:	Sawitzky
Rogasen:	Ulbrich

7. Taubstummen- und Blinden-Anstalten.

[In Gemäßheit des Gesetzes vom 11. März 1872, betr. die Beaufsichtigung des Unterrichts- u. Erziehungswesens (GS. S. 183) ist die Ausübung der Schulaufsicht über die öffentlichen eventualiter auch die Privat-Taubstummen- u. Blinden-Anstalten in der Provinzialinstanz durch Allerh. Erlaß vom 27. Juli 1885 (GS. S. 350) den Provinzial-Schul-Kollegien überwiesen.]

In der Provinz Posen gehören hierher:

a) die Prov. Taubstummen-Anstalten zu Posen, Schneidemühl u. Bromberg
b) die Prov. Blinden-Anstalt zu Bromberg

} s. Ressort des Provinzial-Verbandes

8. Pädagogisches Seminar für höhere Schulen in der Provinz Posen
(mit sechs ordentlichen Mitgliedern).

Direktor: Polte, Prof., Geb. Reg. Rath, Prov. Schul-Rath, s. Prov. Schul-Kollegium

Außerdem ist ein pädagogisches Seminar eingerichtet bei dem Gymnasium in Bromberg.

II. Medizinal-Kollegium in Posen.

Präsident: Se. Exc. Frhr. v. Wilamowitz-Möllendorff, Ober-Präsident, s. vorher
Stellvertreter: Dr. v. Dziembowski, Ob. Präs. Rath, s. vorher

Mitglieder.

Dr. Aehfeld, Geh. Med. Rath ✠4. ✠4. Kr. B.
Dr. Kunau, Med. R. u. Kr. Physikus d. Stdtkr. Posen u. d. Ldkr. Posen, West.
Dr. Osowicki, Med. Rath
Dr. Toporski, Mediz. Assessor
Zeyne, Dep. Thierarzt, Veterin. Assessor
Dr. Mankiewicz, Apoth. Besitzer, pharmaz. Assessor

[Dem Medizinal-Kollegium treten in einzelnen von dem Vorsitzenden des Kollegiums zu bestimmenden Fällen zwei Mitglieder der nach der Königlichen Verordnung vom 25. Mai 1887 (GS. S. 169) für jede Provinz gebildeten Aerztekammer bei. Diese Mitglieder und ebensoviel Stellvertreter werden von der Aerztekammer selbst zu diesem Behufe gewählt (vergl. § 3 d. o. a. Verordnung).]

III. General-Kommission zu Bromberg.

[Zur Regulirung der gutsherrlichen und bäuerlichen Verhältnisse und für die Gemeinheits-Aufhebungen und Ablösungen in den Provinzen Ost- u. West-Preußen u. Posen, eingesetzt durch Königl. Verordn. vom 16. Aug. 1880 (GS. S. 351) auf Grund des § 15 des Ges. vom 26. Juli 1880 über die Organisation der Allgemeinen Landesverwaltung, in Thätigkeit getreten 1. April 1881.]

Kollegium.

Gen. Kommissions-Präsident: Beutner (mit dem Range der Räthe II. Kl.), Mitgl. d. Ansiedel. Komm. für West-Preußen u. Posen ✠2. LD1. LEK1

Mitglieder.

Kuthe, Ob. Reg. Rath ✠4.
Lüdemann, Reg. Rath ✠4.
Perrin, Reg. Rath
Dr. Pelizäus, Reg. Rath
Rankoff, Reg. Rath
Picht, Reg. u. Lds. Oekon. Rath
Zolleber, Reg. Rath LD1.
Dörell, Reg. Rath
Waldhecker, Reg. Rath
Freytag, Reg. Rath
v. Engelbrechten, Reg R. LD2.
Meyer, Reg. Rath LD2.

Technische Hülfsarbeiter.

Wächter, Vermessungs-Insp.
Schulemann, Reg. u. Bau-Rath, Meliorations-Bau-Insp.
Kleyensteuber, Forst-Assessor
Dr. Schumann, Forst-Ass. LD2.

Bureau-Vorsteher: Steinbrinck

[Die Kassen-Geschäfte werden von der Reg. Haupt-Kasse zu Bromberg wahrgenommen.]

Ressort.

(O. u. Oek. = Oekonomie; Km. = Kommission; Kr. = Kommissar.)

Special-Kommissionen.	Special-Kommissare.	Bureau-Vorsteher.	Special-Kommissionen.	Special-Kommissare.	Bureau-Vorsteher.
Allenstein:	Benckendorff, Reg. Ass.	Jaene	Labiau:	v. Behr, Reg. Rath	Strenger
Bartenstein:	Winde, Reg. Ass.	Prosch	Lyck:	Streit, Reg. Ass.	Szczepan
Bromberg:	Stobbe, Reg. Rath	Hendrischke	Memel:	Eggeling, Reg. Rath	Podszkus
Danzig I.:	Meyer, Reg. Rath LD2.	Deynzer	Ortelsburg:	Hagemann, Reg. Rath	Sternalski
Danzig II.:	Boedecke, Rg. Ass. (auftrw.)	(fehlt z. Zt.)	Ostrowo:	Goldstein, Oek Km. R.	Strehlke
Elbing:	Ortmann, Reg. Rath	Schaefer	Posen:	Dr. Andresen, Reg. Rath	Kantorowicz
Goldap:	Philipp, Reg. Rath	Born	Schneidemühl:	Giese, Vds. Oek. R. ✠4.	Müller
Johannisburg:	Wegner, Reg. Rath	Mitschein	Tilsit:	Prengel, Reg. Assessor	Holtz
Königsberg:	Hübner, Reg. Rath	Langkutsch	Wollstein:	Müller, Oek. Km. R.	Wirth
Konitz I.:	Offenberg, Reg. Rath	Cierocki			
Konitz II.:	Zelle, Reg. Rath	Manthei			

IV. Provinzial-Steuer-Direktion zu Posen

(für die Provinz Posen).

Provinzial-Steuer-Direktor: Fritsch, Geh. Ob. Fin. Rath ✠3.

Mitglieder.

Pehlemann, Ob. Reg. Rath (Stellvertr. des Direktors in Behinderungsf.) ✠3. ✠4. ✠4. LD1.

Wölffel, Geh. Reg. Rath u. Stempel-Fiskal ✠4.

Mende, Reg. Rath, Justitiar

Carthaus, Reg. Rath

v. Brandis, Reg. Rath

Brandt, Reg. Assessor, Stempel-Fiskal

Bureau-Vorsteher: Piton, Rechn. Rath ✠4. LD1. | Boettger

Ressort.

1. Erbschafts-Steuer-Aemter u. Stempel-Fiskalate.

[Vergl. § 29 des Gesetzes v. 30. Mai 1873, betr. die Erbschaftssteuer, u. Bekanntmachungen des Finanz-Ministers v. 2. Dezbr. 1873 u. v. 24. Juli 1878 (JMBl. 1874 S. 4 und StAg. 1878 Nr. 177).]

a. Erbschafts-Steuer-Amt und Stempelfiskalat I. in Posen

(für den Reg. Bez. Posen, mit Ausnahme der Kreise Obornik, Samter, Birnbaum, Meseritz und Schwerin a. W.).

Dirigent: Wölffel, Geh. Reg. Rath, s. vorher

b. Erbschafts-Steuer-Amt und Stempelfiskalat II. in Posen

(für den übrigen Theil der Provinz).

Dirigent: Brandt, Reg. Assessor, s. vorher

2. Haupt-Zoll-Aemter.

[Die mit einem † bezeichneten Hauptämter sind zugleich Flußschiff-Vermessungsstellen; dieselben gebrauchen bei Bezeichnung der vermessenen Fahrzeuge die beigefügten römischen Ziffernzeichen.]

(St. R. = Steuer-Rath. H. A. = Haupt-Amt.)

H. Zoll-Aemter.	Ob. Zoll-Inspektoren.	H. A. Rendanten.	H. A. Kontroleure.
Inowrazlaw:	Wiedewaldt, Reg. Rath	Schultze LD1.	Deutsch ✠1. LD2. RG5
Pogorzelice:	Holle LD1.	Schultz LD2	(fehlt z. Zt.)
Skalmierzyce:	Kellmann LD2.	Kannefeld	Frhr. v. Beust

3. Haupt-Steuer-Aemter.

H. St. Aemter.	H. St. Inspektoren.	H. A. Rendanten.	H. A. Kontroleure.
†Bromberg (IV):	Tschöpe LD2.	Garbrecht, Rechn. R. LD1.	Klamroth LD2.
Lissa:	Ungefroren, St. R. ✠4. ✠2. LD1.	Martens Heerde, Ob. Rev.	Zipper LD2.
Meseritz:	Evler ✠4. LD1.	Wrede, Ob. Rev. LD1. Eckleben	Christ ✠2.
†Posen (XI):	Trogisch, St. R. LD1.	Grunwald LD1. Kotermund, Ob. Rev. ✠4.	Kramer LD2.
Rogasen:	Nachtsheim LD1.	Paul	Bading

V. Regierungen.

1. Regierung zu Posen.

Präsident.

Zimly 3. 3.

Abtheilungen.

I. Präsidial-Abtheilung, die dem Regierungs-Präsidenten beigegebenen Räthe.
II. Abtheilung für Kirchen- und Schulwesen.
III. Abtheilung für direkte Steuern, Domänen u. Forsten.

Ober-Regierungs-Räthe.

Gedike 3. 2. JpV3, Stellvertreter des Reg. Präsidenten in Behinderungsfällen (s. auch Bez. Ausschuß)
Dittmer, Ob.Forstmstr. 3. LD1., Mit-Dirig. III.
Bayer 4. 3. SA3a, Dirigent III.
v. Natzmer 4. 2. LD2., Dirigent II

Regierungs-Räthe.

Koch, Geh. Reg. Rath, Reg. u. Bau-Rath 3. I. II. III.
Oberg I.
Skladny, Reg. u. Schul-Rath 4. II.
Werner, Reg.u.Forst-R. 4. III.
Gabriel, Reg. u. Schul-Rath 4 II.
Schwieger, Reg. u. Forst-Rath 2. LD2. III.
v. Loos LD2. I. (s. auch Bez. Ausschuß)
v. Borstell, Kassenrath LD2. (s. auch Bez. Ausschuß)
Wolff II. III.
Dr. Franke, Reg. u. Schulrath II.
Dr. Lewald I., Just. II.
v. Siegroth, Justitiar III.
Dr. Schmidt, Reg. u. Gew.Rath I. (zugl. b. d. Reg. zu Bromberg)
Dr. Béronne, Reg. u. Med.Rath I.
Dirksen I.
Degner I. (s. auch Bez. Ausschuß)
Biedermann, Reg. u. Bau-Rath, I. II. III.

Regierungs-Assessoren und ihnen gleichstehende Beamte.

Neukranz, Steuer-Rath, Kataster-Insp. (zugl. Aichungs-Insp.) 4. III.
Annecke, Bau-Rath, Bau-Insp. I. II. III.
Stiller III.
Dalmer III.
Dr. Lucke, Landrathsamts-Verwalter in Gostyn
Degenhardt, Kataster-Insp. III.
Dr. Machatius II.
Spendelin, Landrathsamts-Verwalter in Schrimm
Dr. Brückner, Landrathsamts-Verw. in Marienwerder LD2.
v. Kries, Forst-Assessor III.
Bönisch I.
Dr. Haaselau I.
Dr. Kang II.
Frhr. v. Seherr-Thoß II.
Dr. Rose II.
Coeler I. u. II.
Franck II.
Gf. v. Westarp, Hülfsarb. in Einkommensteuer-Angel. beim Landrathsamt des Kr. Bomst
Dr. Arnold, Hülfsarb. b. d. Polizei-Direktion i. Einkommenst.-Ang.
Platz, Gewerbe-Insp. f. d. Reg. Bezirke Posen u. Bromberg I.
Kritzler I.
Nollau b. d. Polizei-Direktion
Fink, Vertr. d. Landraths d. Kr. Lissa

Technischer Hülfsarbeiter.

Snoy, Sem. Direktor, Schul-Rath (m. d. Range d. Räthe IV. Kl.) II.

Zentral-Bureau: Lange, Rechn. Rath, Reg.Sekr., Vorsteher 4.
Kataster-Bureau: Tscherfich, Kataster-Sekretär

Reg. Haupt-Kasse: Kaulfus, Land-Rentmeister, Rendant 4. 2. LD2

Bezirks-Ausschuß für den Regierungs-Bezirk Posen zu Posen.

[Vergl. § 7 des Gesetzes vom 30. Juli 1883 über die allgemeine Landesverwaltung (GS. S. 195), Gesetz vom 1. August 1883 über die Zuständigkeit der Verwaltungs- und Verwaltungsgerichts-Behörden (GS. S. 237) und Gesetz vom 19. Mai 1889 über die allgem. Landesverwaltung u. d. Zuständigkeit der Verwaltungs- u. Verwaltungsgerichts-Behörden i. d. Provinz Posen (GS. S. 108).]

Vorsitzender: Zimly, Reg. Präsident, s. vorher
Stellvertreter im Vorsitz: Pilet, Verwaltungs-Ger. Direktor
Sonstiger Stellvertreter: Gedike, Ob. Reg. Rath, s. vorher

Mitglieder.	Stellvertreter.
a. Ernannte.	
Pilet, Verwalt. Ger. Direktor, s. vorher	v. Loos, Reg. Rath, s. vorher
v. Borstell, Reg. Rath, s. vorher	Degner, Reg. Rath, s. vorher
b. Vom Provinzial-Ausschusse gewählte.	
v. Sczaniecki, Landschaftsrath und Rittergutsbes. auf Miedzychód, s. landschftl. Kredit-Institute	Dr. Ludwig v. Mycielski, Rittergutsbes. auf Galowo
Opitz v. Boberfeld, Rittergutsbes. auf Witoslaw 4	v. Guenther, Rittergutsbes. auf Grzybno
v. Tiedemann, Rittergutsbes. auf Seehein 3. 4. 2.	v. Seydlitz u. Kurzbach, Rittergutsbes. auf Szrodke 4.
Julius Hugger, Brauereibesitzer zu Posen	Schmidt, Stadtrath zu Rawitsch

Ressort.

A. Ressort des Regierungs-Präsidenten.

1. Landraths-Aemter.

[Vergl. Ges. vom 6. Juni 1887, betr. die Theilung von Kreisen in den Provinzen Posen u. West-Preußen (GS. S. 197 u. flgde.) u. Bekanntm. des Ministers des Innern v. 5. Septbr. 1887, betr. die Ausführung d. vorangeführten Ges. (StAnz. 1887 Nr. 209).]

Kreise.	Landräthe.	Kreis-Sekretäre.
Adelnau:	Bergius	Künzel
Birnbaum:	Dr. v. Willich, Kammerjunker ✠	Teichert
Bomst:	Frhr. v. Unruhe-Bomst, Schloß-Hptm. v. Posen ꝛc., s. Schloß-Hauptleute [in Wollstein]	Buchholtz (auftrw.)
	zur Hülfeleistung: Gf. v. Westarp, Reg. Assessor (in Einkommensteuer-Angel.)	
Fraustadt:	von Doemming ✠ 4.	Mählich
Gostyn:	(fehlt z. Zt.) auftrw. Dr. Lucke, Reg. Assessor	Graeve (auftrw.)
Grätz:	Daum	Kernke
Jarotschin:	Engelbrecht	Paswald
Kempen:	v. Scheele ✠ 4. ✠ 2. ✠ ✠ GBZL3a m.E.	Walewski ✠ 2.
Koschmin:	v. Pelken ✠ RmK3b	Hildebrandt
Kosten:	Hoffmann	Steinke
Krotoschin:	Germershausen ✠ 4. AAB3a REK(jL)2	Braun, Kanzlei-Rath
Lissa:	v. Hellmann, Stellvertr. während der Reichstagssession: Sink, Reg. Ass.	Morawski (auftrw.)
Meseritz:	(fehlt z. Zt.)	Tschuschke
Neutomischel:	Behrnauer	Emmrich ✠ 2
Obornik:	v. Kliging	Weckwerth
Ostrowo:	Dr. Frhr. v. Lützow ✠ RSt2	Kessel
Pleschen:	Blomeyer	Klemke
Posen Ost:	Dr. Baarth	Hennig
» West:	Ukert	Leschhorn
Rawitsch:	Dr. Lewald	Koch
Samter:	v. Blanckenburg ✠	Blümel
Schildberg:	v. Götze	Koll
Schmiegel:	Seidel	Kretschmer
Schrimm:	(fehlt z. Zt.) auftrw. Spendelin, Reg. Assessor	Landgraf
Schroda:	Schmeltzer	Wähner
Schwerin a. W.:	Kögel	Siemianowsky
Wreschen:	Kühne	Klein ✠ 2. ◯ GHVM

2. Polizei-Direktion in Posen.

Direktor: v. Nathusius, Polizei-Präsident (im Nebenamt Vorsitzender der Einkommensteuer-Veranlagungskommission für den Stadtkreis Posen) ✠ 4. ✠ HSEH3a

Dr. Arnold, Reg. Ass., Hülfsarb. in Einkommensteuer-Angel.

Nollau, Reg. Assessor, ständiger Vertr. d. Direktors

Zacher, Polizei-Rath

Müllner, Polizei-Assessor

3. Kreis-Physiker und Kreis-Wundärzte.

a. Kreis-Physiker.

Kreise.	Physiker.
Adelnau:	Dr. Pape
Birnbaum:	Dr. Hartwich, San. Rath
Bomst:	Dr. Schroeder in Wollstein
Fraustadt:	Dr. Ebner, San. Rath ✠ 4.
Gostyn:	Dr. Hirschfeld
Grätz:	Dr. Rubensohn, San. Rath
Jarotschin	Dr. Cohn
Kempen:	Dr. Laudowicz
Koschmin:	Dr. Kleinert
Kosten:	Dr. Lißner, San. Rath ✠ 4.
Krotoschin:	Dr. Wunderlich, San. R. ✠ 2w.
Lissa:	Dr. Wegner
Meseritz:	Dr. Döpner
Neutomischel:	Dr. Brinkmann
Obornik:	Dr. Matthes
Ostrowo:	Dr. Landsberg, San. Rath
Pleschen:	Dr. Meinhof, San. R. ✠ 4. ✠ 2w.
Posen Stadt:	Dr. Kunau, Med. Rath u. Mitgl. d. Med. Kolleg. in Posen
» West:	
» Ost:	Dr. Hirschberg, San. R. ✠ 4w. ✠ 2w.
Rawitsch:	Dr. Schleußner
Samter:	Dr. Scheider, San. Rath
Schildberg:	Dr. Sikorski
Schmiegel:	Dr. Paulini
Schrimm:	Dr. Powidzki, San. R. ✠ 4.w.
Schroda:	Dr. Dembczak
Schwerin a. W.:	Dr. Erdner
Wreschen:	Dr. Michaelsohn

b. Kreis-Wundärzte.

Kreise.	Wundärzte.
Bomst:	Dr. Ascher (auftrw.)
Kempen:	Dr. Glogowski
Kosten:	Dr. Kunzner in Kriewen ✠ 4.
Meseritz:	Dr. Broedtler i. Tirschtiegel (auftrw.)
Obornik:	Dr. Schlieper i. Rogasen (auftrw.)
Samter:	Dr. Peyser in Pinne
Schrimm:	(fehlt z. Zt.)
Schroda:	(fehlt z. Zt.)
Wreschen:	(fehlt z. Zt.)

4. Departements- und Kreis-Thierärzte.

Dep. Thierarzt: Heyne, zugl. Kr. Thierarzt f. d. Kreise Posen Stadt, Posen Ost und West und Veterinär-Assess. beim Med. Koll. in Posen

Geschäftskreise.	Kr. Thierärzte.
Adelnau u. Ostrowo:	Bertelt in Ostrowo*)
Birnbaum u. Schwerin a. W.:	Kodloff in Birnbaum
Bomst:	Baranski in Wollstein
Fraustadt u. Lissa:	Koskowski in Fraustadt
Gostyn u. Rawitsch:	Frick in Rawitsch
Grätz u. Neutomischel:	Schick in Grätz
Kosten u. Schmiegel:	Holst in Kosten
Krotoschin u. Koschmin:	Reinemann in Krotoschin
Meseritz:	Liesenberg
Obornik:	Jakobi
Pleschen u. Jarotschin:	Kattner in Pleschen (auftrw.)
Samter:	Hartmann
Schildberg u. Kempen:	Lorenz in Kempen
Schrimm:	Kämpler
Schroda:	Jacob
Wreschen:	Einicke ✠ 4.
Stellvertr. des Dep. Thierarztes in den Fällen der §§ 14 u. 16 des Reichsgesetzes vom 23. Juni 1880, betr. die Abwehr von Viehseuchen:	Peters, Depart. Thierarzt in Bromberg

*) Zugleich mit Wahrnehmung der Geschäfte des Grenzthierarztes für die Kreise Wreschen, Pleschen, Ostrowo, Schildberg, Adelnau, Jarotschin und Kempen betraut.

5. Baukreise und Bau-Beamte

(Kr. B. J. = Kreis-Bau-Inspektor; W. B. J. = Wasser-Bau-Inspektor.)

Baukreise und Bau-Beamte

in Obornik: Reichenbach, Kr. Bau-Insp.
Land- und Wegbau für den Kr. Obornik

in Ostrowo: Dahms, Kr. Bau-Insp.
Land- u. Wegbau in d. Kreisen Adelnau, Ostrowo, Schildberg und Kempen sowie Wasserbauten an d. Prosna-Fl. innerhalb dieser Kreise

in Posen: I. Hirt, Bau-R., Kr. Bau-Insp. ✠ 4.
Land- und Wegbau für die Kreise Ost- und West-Posen ausschl. der Bauten an dem Reg. und Ob. Präsidial-Gebäude

in Posen: II. Thomany, Wasser-Bau-Insp.
Wasserbauten an der Warthe von der Russ. Grenze bis Owinsk

in Posen: III. Stocks, Bau-R., Kr. B. J.
Land- u. Wegbau für die Kr. Samter, Grätz u. Neutomischel

in Schrimm: Hauptner, Kr. Bau-Insp.
Land- und Wegbau für den Kr. Schrimm und Kr. Kosten

in Wollstein: Kr. Bau-Insp. (fehlt z. Zt.)
auftrw.: Schödrey, Reg. Baumstr.
Land- und Wegbau für den Kr. Bomst, einschl. der Regulirungsbauten an dem Obersitzko-Flusse

in Wreschen: Freude, Kr. Bau-Insp.
Land- und Wegbau für d. Kreise Wreschen und Schroda

6. Deichverbände und Deichbeamte.

Deichverbände.	Deichhauptleute.	Deich-Insp.
Muchocin-Marienwalde:	Stumpf, Guts-Administrator in Goray ✠ 4.	Beuck, Wasser-Bau-Insp. in Birnbaum
Marienwalde-Alt-Lauske:	Boese, Eigenthümer in Alt-Lauske	
Waitze-Kl. Krebbel:	Bachmann, Oberf. in Kl. Krebbel	
Krinitzer-Deichverbd.:		
Neuhaus-Schweinert:	v. Brandis, Rittergutsbes. in Neuhaus, Mitgl. d. AH. ✠ 4. ✠ 2. ✠	
Neu- und Alt-Merine	Schmidt, Domänenpächter in Großdorf	
Czesewo-Orzechowo:	Naumann, Rittergutspächt. i. Mikuszewo ✠ 4.	Thomany, Wasser-Bau-Inspektor in Posen
Szczonowo:	Gumpert, Guts-Administr. in Smielowo	

7. Bürgermeister

in den Städten mit 10000 Einwohnern und darüber.

Städte.	Bürgermeister.
Posen:	Witting, Oberbürgermstr., Mitgl. d. HH. Künzer
Lissa:	Herrmann, Oberbürgermstr. ✠ 4.
Rawitsch:	Krakau

8. Handelskammer in Posen

für den Stadt-Kreis Posen.

Vorsitzender: Annuß, Stadtrath ✠ 4. ✠ 3.
Stellvertreter: Herz, Stadtrath

9. Straf-Gefängniß zu Rawitsch

[für 1060 männliche Zuchthausgefangene. Gemeinschaftl. Haft mit 202 Einzelzellen].

Direktor: Büttner ✠ 2. LD2.
Rendant: v. Unruh ✠ JK3b

10. Landwirthschafts-Schule in Samter.

Die Anstalt hat die Berechtigung erhalten, denjenigen ihrer Schüler Zeugnisse über die Befähigung für den einjährig-freiwilligen Militärdienst zu ertheilen, welche auf Grund des von der Aufsichtsbehörde genehmigten Reglements in der in Gegenwart eines Reg. Kommissars abzuhaltenden Entlassungsprüfung wohlbestanden haben.

Kuratorium: v. Natzmer, Ob. Reg. R., Vorsitzender
Dirigent: Struwe

11. Baugewerk-Schule in Posen.

Direktor: Spetzler

B. Ressort der Abtheilung für Kirchen- und Schulwesen.

12. Kreis-Schul-Inspektoren.

a. Ständige.

Insp. Bezirke.	Schul-Inspektoren.
Adelnau:	Baumhauer
Birnbaum:	Tietz
Fraustadt:	Grubel
Gostyn:	Platsch in Lissa
Grätz:	Casper
Jarotschin:	Ortlieb
Kempen:	Dr. Hilfer
Koschmin:	Brückner
Kosten:	Hesse
Krotoschin:	Büttner
Lissa:	Fehlberg, Schul-R. (m. d. R. d. Räthe IV. Kl.) ✠ 4.
Meseritz:	Tecklenburg, Schul-Rath (mit d. Range der Räthe IV. Kl.)
Neutomischel:	Kießner
Ostrowo:	Dr. Hippauf, Schul-Rath (mit d. Range der Räthe IV. Kl.)
Pleschen:	Rohde
Posen I.:	Schwalbe, Schul-Rath (mit d. Range der Räthe IV. Kl.)
» II.:	Gärtner
» III.:	Thomas
Pudewitz:	Albrecht
Rawitsch:	Wenzel, Schul-Rath (mit dem Range der Räthe IV. Kl.) ✠ 4.
Rogasen:	Lust, Schul-Rath (mit dem Range der Räthe IV. Kl.)
Samter:	Dr. Bater
Schildberg:	Eberhard
Schmiegel:	Hasemann
Schrimm I.:	Holtz
» II.:	Dr. Schlegel
Schroda:	Brandenburger
Wollstein:	Dr. Raute
Wreschen:	Dr. Nemitz

b. Im Nebenamte.

(Sp. = Superintendent; Sp. Vw. = Superintendentur-Verweser; Pfr. = Pfarrer.)

Insp. Bezirke.	Schul-Inspektoren.
Birnbaum:	Radtke, Sp.
Borek:	Esche, Pfr., s. Superintd.
Fraustadt:	Zarnack, Pfr. in Heyersdorf
Grätz:	Hädrich, Pfr.
Karge:	Jakobielski, Ob. Pfr.
Kobylin:	Baumgart, Pfr.
Kempen:	Than, Sp.
Kosten:	Linke, Pfr. in Lissa ✠ 4.
Krotoschin:	Füllkrug, Sp.
Lissa:	(fehlt z. Zt.)
Meseritz:	Müller, Sp.
Neustadt b. P.:	Grollmus, Pfr.
Neutomischel:	Böttcher, Sp.
Obornik:	Warnitz, Sp., s. Superintd.
Ostrowo:	Harhausen, Pfr. in Adelnau
Pleschen:	Raddatz, Pfr.
Posen I:	Jehn, Sp., s. Superintd.
» II (Unitäts-gemeinde):	Dr. Borgius, Konsist. Rath, s. Konsist.
Punitz:	Günther, Pfr.
Rakwitz:	Flatau, Pfr. in Jablone
Rawitsch:	Kaiser, Sp., s. Superintd.
Rogasen:	Wagler, Pfr.
Samter I.:	Schammer, Pfr. in Pinne
» II.:	Reyländer, Sp.
Schroda:	Pickert, Pfr.
Waitze:	(fehlt z. Zt.)
Wollstein:	Lierse, Sp.
Wreschen:	Bock, Pfr.

C. Ressort der Abtheilung für die direkten Steuern, Domänen und Forsten.

13. Verwaltung der direkten Steuern.

a. Einkommensteuer-Veranlagungskommissionen.

Kreis.	Vorsitzender.
Posen, Stadt:	v. Nathusius, Poliz. Direktor, s. Poliz. Direkt. (im Nebenamt)

In den übrigen Kreisen führen die Landräthe gemäß § 34 des Einkommensteuergesetzes vom 24. Juni 1891 kraft ihres Hauptamtes den Vorsitz in den Einkommensteuer-Veranlagungskommissionen.

b. Kataster-Aemter und Kontroleure.

Geschäftskreise.	Katast. Kontroleure.
Adelnau:	Moldenhauer
Birnbaum:	Hoffmann
Bomst:	Busse in Wollstein
Fraustadt:	Paersch
Gostyn:	Knospe
Grätz	Genge
Jarotschin:	Senff
Kempen:	Schultz
Kosten und Schmiegel:	Harbert, St. Insp. in Kosten
Krotoschin und Koschmin:	Mündel, St. Insp. in Krotoschin
Lissa:	Oberheiden, St. Insp.
Meseritz:	Kuntze, Rechn. R.
Neutomischel:	Rüden
Obornik:	Meermann, St. Insp. in Rogasen
Ostrowo:	Feige
Pleschen:	Friedrich
Posen Stadt, sowie Ost- und West-Kr. Posen:	Scharffenorth, St. Insp. ✠ 2.
Rawitsch:	Oels
Samter:	Sypli
Schildberg:	Hermann
Schrimm:	Becker
Schroda:	v. Clausen
Schwerin a. W.:	Witschel, Rechn. R.
Wreschen:	Beck

c. Kreis-Kassen.

Kr. Kassen.	Kgl. Rentmeister.	Kr. Kassen.	Kgl. Rentmeister.	Kr. Kassen.	Kgl. Rentmeister.
Birnbaum:	Krug	Meseritz:	Kierzek	Samter:	Müller ✠ 2.
Fraustadt:	Zeidler ✠ 2.	Neutomischel:	Schendel	Schildberg:	Senftleben (komm.)
Gostyn:	Kubitzky	Obornik:	Spornberger III.	Schmiegel:	Lange (komm.)
Jarotschin:	Gillmeister	Ostrowo:	Engelmann	Schrimm:	Renn
Kempen:	Schulz	Pleschen:	Spornberger II.	Schroda:	Lehmann
Koschmin:	Buchholz (komm.)	Posen:	Genschen, Rechn. Rath ✠ 4.	Schwerin a.W.:	Tiete
Kosten:	Schmid	Rawitsch:	Eichler	Wollstein:	Spornberger I., Rechn. Rath ✠ 4
Krotoschin:	Possart			Wreschen:	Wegener

14. Domänen-Pachtungen.

(A. R. = Amtsrath. Ob. A. = Oberamtmann.)

Domänen.	Pächter.	Domänen.	Pächter.	Domänen.	Pächter.
Albrechtshof:	Sarrazin	Grimsleben:	Rosenthal, A. R.	Nechau:	Kinder, A. R. ✠ 4.
Altenhof:	Sarrazin, Ob. A.	Großdorf bei Birnbaum:	Schmidt		✠ 4.
Althöfchen:	Hecker, A. R.	Güldenau:	von Sänger, Ob. A.	Paradies:	Fuß, A. R. ✠ 4. u. Sohn Ob. A.
Altkloster:	Bail, Ob. A.	Hallberg:		Röhrfeld:	Klug
Augustenhof:	v. Schweinichen, Ob. A.	Hammer:	Busse, Ob. A.	Seebrück:	Weißkopf, Ob. A.
Bollwitz:	Fuß, Ob. A.	Joachimsfeld:	Nodan	Strumin:	Hoberg
Deutschhof:	Paul, Ob. A.	Kaiserhof:	Thunig, A. R.	Trebisheim:	Pulst, Ob. A.
Forbach:	Schwarzkopff		Huld, Ob. A.	Unterwalden:	Fechner, Ob. A.
Glaßberg:	Badicke	Kulm:	Dr. Boldt, Ob. A.	Wanglau	Burghardt
Grabitz:	Grünthal, Ob. A.	Mühlingen:	Bärenbruck	Widzim:	Dann, Ob. A.
				Zirke:	(Königl. Landgestüt-Verw.)

15. Forst-Verwaltung.

Forstinspektions-Bezirke, Oberförstereien und Forst-Kassen.

(F. B. = Forstinspektions-Bezirk. K. Rm. = Königl. Rentmeister.)

a. F. B. Posen-Posen

wird v. Ob. Forstmstr. (s. Ob. Reg. Räthe) versehen

Oberförstereien.	Oberförster.	Forst-Kassen-Rendanten.
Grünheide:	Kirchner	Grabley i. Murowana-Goslin ✠ 2.
Eckstelle:	Richert, Forstmst. ✠ 2. ◯ MMV2	
Hartigsheide:	v. Schrader	Spornberger III., K.Rm. i. Obornik

b. F. B. Posen-Birnbaum.

Reg. u. Forst-Rath: Schwieger, s. Reg. Räthe

Zirke:	Engelmann, Forstmstr.	Radtke in Zirke
Hundesbagen:	Meyer in Buchar-zewo	
Birnbaum:	Fischer in Verheide LD2.	Krug, K. Rm. in Birnbaum
Waitze:	Bachmann in Kl. Krebbel	

Schwerin a. d. W.:	Rothe, Forstmst.	Tiete, K. Rm. in Schwerin a. W.

c. F. B. Posen-Wollstein.

Reg. u. Forst-Rath: Werner, s. Reg. Räthe

Ludwigsberg:	Albert	Delica, Bürgerm. in Moschin (im Nebenamt)
Grenzheide:	Rauhut	Senftleben, K. Rm. in Schildberg
Mauche:	Barth, Forstmst. ✠ 2. LD2.	Spornberger I., Rechn. R., K. Rm. i. Wollstein
Buchwerder:	Kienast, Forstm.	Schendel, K. Rm. in Neutomischel
Bräz:	Dreßler RSt3	Pfeiffer, Rechn. Rath

2. Regierung zu Bromberg.

Präsident.

v. Tiedemann, Mitgl. d. Staatsraths u. d. Ah. ✠ 2. ✠ 3. JpV2 WK2b

Abtheilungen.

I. Präsidial-Abtheilung; die dem Regierungs-Präsidenten beigegebenen Räthe.

II. Abtheilung für Kirchen- und Schulwesen.

III. Abtheilung für direkte Steuern, Domänen u. Forsten.

Ober-Regierungs-Räthe.

Hollweg, Ob. Forstmeister ✠ 3. ✠ 2. LD2., Mit-Dirigent III.

Petersen, (Stellvertr. des Präsid. in Behinderungsfällen) ✠ 3. LD1., Dirigent III.

v. Gruben ✠ 4. ✠, mit der Befugniß der Stellvertretung des Reg. Präsidenten in Behinderungsfällen bezügl. der Geschäftsangel. der Präsidial-Abtheilung (s. auch Ber. Ausschuß)

Reichenau ✠ 2. LD2., Dirigent II.

Regierungs-Räthe.

Reichert, Geh. Bau-Rath ✠4. I. II. III.
Banke III.
Balthasar, Reg. u. Forst-Rath ✠4. LD2. III.
Frhr. v. Maltzahn I.
Royen, Reg. u. Forst-Rath III.
Dr. Nagel, Reg. u. Schul-Rath II.
Dr. Peters, Reg. u. Med. Rath LD2. I.
Blogau I., Justitiar I.
Rehmet I.
Klewe, Reg. u. Schul-R. LD2. II.
Demnitz, Reg. u. Bau-R. I. III.
Schmidt, Reg. und Gew. Rath I. (s. Reg. zu Posen)
Haeckermann I. II.
v. Wiedenfeld I.

Regierungs-Assessoren und ihnen gleichstehende Beamte.

Birner, Forst-Assessor III.
Meyer (Martin) I. II.
Migula, St.R., Katast. Insp. III.
Schwarze, Bau-Insp. I. II.
Maetzke III.
v. Duelong I. II. (s. auch Bez. Ausschuß)
Dr. Schulz, Ger.Ass., Justit. I. III. (s. auch Bez. Ausschuß)
Schwindt III.
Neumann I., Kass. Rath
Droege I. II.
Wagner I.
Trewendt I. II.
Maehne (beurlaubt)
v. Wurmb I.
Frost, Ldr. Amtsverw. d. Landkr. Bromberg
v. Hassell III.
Plaß, Gew. Insp. I. (s. Reg. zu Posen)
Dr. Francke, Hülfsarb. b. Ldr. Amt in Inowrazlaw
Fleischmann, Hülfsarb. b. Ldr. Amt d. Ldkr. Bromberg

Technische Hülfsarbeiter.

Scheuermann, Kr.Schul-Insp. II. | Peters, Departements-Thierarzt I. | Kayser, Reg. Baumeister I.

Zentral-Bureau: Hartung, Rechn. Rath, Vorsteh.
Kataster-Bureau: Glawacki, Kataster-Sekretär

Regierungs-Haupt-Kasse: Paris, Land-Rentmeister, Rendant

Bezirks-Ausschuß für den Reg. Bezirk Bromberg zu Bromberg.

[Vergl. § 7 des Gesetzes vom 30 Juli 1883 über die allgemeine Landes-Verwaltung (GS. S. 195), Gesetz vom 1. August 1883 über die Zuständigkeit der Verwaltungs- und Verwaltungsgerichts-Behörden (GS. S. 237) und Gesetz vom 19. Mai 1889 über die allgem. Landesverwaltung u. die Zuständigkeit der Verwaltungs- u. Verwaltungsgerichts-Behörden i. d. Provinz Posen (GS. S. 198).]

Vorsitzender: v. Tiedemann, Regierungs-Präsident, s. vorher
Stellvertreter im Vorsitz: von Dobbeler, Verwaltungsgerichts-Direktor ✠4.
Sonstiger Stellvertreter: v. Gruben, Ob. Reg. Rath, s. vorher

Mitglieder. Stellvertreter.

a. Ernannte.

von Dobbeler, Verwaltungsgerichts-Direkt., s. vorh. (ein Mitglied fehlt z. Zt.)
v. Duelong, Reg. Assessor
Dr. Schulz, Ger. Assessor
} s. vorher

b. Vom Provinzial-Ausschusse gewählte.

Gohlke, Rittergutsbes. in Gernheim, Kr. Wirsitz ✠4.
Dr. Roman v. Komierowski, Rittergutsbes. in Niezychowo, Kr. Wirsitz
Kolwitz, Kaufmann, Stadtverordneten-Vorsteher u. Mitgl. d. Bez. Eis. Raths in Bromberg ✠4.
Lingner, Fabrikbes. in Montwy, Kr. Inowrazlaw ✠4.
Frhr. v. Schlichting, Rittergutsbes. in Wierzbiczany, Kr. Inowrazlaw
v. Zoltowski, Rittergutsbes. in Niechanowo, Kr. Witkowo
Böhme, Kunstgärtner in Bromberg
Wegner, Gutsbes. in Ambach, Kr. Wirsitz

Ressort.

A. Ressort des Regierungs-Präsidenten.

1. Landraths-Aemter.

[Vergl. Gesetz v. 6. Juni 1887, betr. die Theilung von Kreisen in den Provinzen Posen und West-Preußen (GS. S. 197 u. flgde.) u. Bekanntm. des Minist. d. Innern v. 5. Septbr. 1887, betr. die Ausführung des vorangeführten Ges. (StAnz. 1887 Nr. 209).]

Kreise.	Landräthe.	Kr. Sekretäre.
Bromberg, Stdtkr.:	Die Geschäfte des Landraths werden von dem Ersten Bürgermeister daselbst (s. Bürgermeister) wahrgenommen	
Bromberg, Ldkr.:	v. Unruh ✠4. ✠2. LD2. ✠ (beurlaubt) Stellvertreter: Frost, Reg. Assessor, s. Reg. zur Hülfeleistung: Fleischmann, Reg. Assessor	Straßer
Czarnikau:	v. Bethe LD1.	Hänchen
Filehne:	v. Boddien	Worzewski
Gnesen:	Nollau, Geh. Reg. Rath ✠4. RA3	Scheffler
Inowrazlaw:	v. Oertzen ✠2. zur Hülfeleistung: Dr. Francke, Reg. Assessor	Hensel
Kolmar i. P.:	v. Schwichow, Kammerherr u. Mitgl. d. Hs. auf Margoninsdorf ✠ LD1.	Gumz

Kreise.	Landräthe.	Kr. Sekretäre.
Mogilno:	Dr. Wolff	Kamnitz
Schubin:	Gf. v. Rittberg	Schmude
Strelno:	Hassenpflug LD2.	Gellert
Wirsitz:	Möhrs 🜆4. LD2. RSt2	Albrecht
Witkowo:	v. Zawadzky 🜆2.	Finneisen
Wongrowitz:	Dr. Niesitscheck v. Wischkau	Pieczynski
Znin:	v. Davier 🜆1	Knothe

2. Kreis-Physiker und Kreis-Wundärzte.

a. Kreis-Physiker.

Kreise.	Physiker.
Bromberg (Stdtkr.):	Dr. Brüggemann
Bromberg (Ldkr.):	Dr. Haberling, San. R. LD1.
Czarnikau:	Dr. Möller LD1.
Filehne:	Dr. Wiese
Gnesen:	Dr. Wilke, S. R. LD1.
Inowrazlaw:	Dr. Schmidt
Strelno:	(fehlt z. Zt.)
Kolmar i. P.:	Dr. Chrzescinski, Geh. San. Rath 🜆4. ◯R
Mogilno:	Dr. Holtz
Schubin:	Dr. Töffler 🜆4.
Wirsitz:	Dr. Citterski
Witkowo:	Dr. Ebhardt
Wongrowitz:	Dr. Jaster
Znin:	Dr. Lehmann

b. Kreis-Wundärzte.

Kreise.	Wundärzte.
Bromberg:	(fehlt z. Zt.)
Gnesen:	(fehlt z. Zt.)
Inowrazlaw u. Strelno:	Dr. Schellin in Inowrazlaw (auftrw.)
Kolmar i. P.:	Dr. Schaefer in Schneidemühl
Schubin:	(fehlt z. Zt.)
Wirsitz:	Dr. Hoppe in Nakel (auftrw.)
Wongrowitz:	Mertens 🜆4.

3. Departements- und Kreis-Thierärzte.

Dep. Thierarzt: Peters in Bromberg, zugleich Kr. Thierarzt für den Stadt- u. Landkr. Bromberg (auftrw.)

Geschäftskreise.	Kr. Thierärzte.
Czarnikau:	Uhse i. Czarnikau (auftrw.)
Filehne:	Dlugay
Gnesen:	Schumann in Gnesen
Inowrazlaw:	Dr. Felisch
Kolmar i. P.:	Tietze
Mogilno:	Kettritz
Schubin:	Deppe (auftrw.)
Strelno:	Strecker in Kruschwitz*)
Wirsitz:	Stappen in Nakel
Witkowo:	Elschner
Wongrowitz:	Müller
Znin:	Fredrich

*) Zugleich Grenz-Thierarzt für die Kr. Inowrazlaw und Strelno.

Stellvertreter des Dep. Thierarztes in den Fällen der §§ 14 und 16 des Reichsgesetzes vom 23. Juni 1880, betr. die Abwehr von Viehseuchen: Heyne, Depart. Thierarzt in Posen

4. Baukreise und Bau-Beamte

(Kr. B. I. = Kreis-Bau-Inspektor; W. B. I. = Wasser-Bau-Inspektor.)

in Bromberg I.: Muttray, Bau-R., Kr. B. I.
Land- und Wegbau für den Land- und Stadtkreis Bromberg

in Bromberg II.: Allendorff, W. B. I. 🜆4.
Wasserbauten für den östlichen Theil des Bromberger Kanals bis zur Mündung des Speisegrabens, die kanalisirte obere Netze vom Gopło-See (Kruschwitz) bis Eichhorst, den schiffbar gemachten Speisekanal und die schiffbare Brahe. Die Verwaltung der Strom- und Schiffahrtspolizei auf vorgenannten Wasserstraßen

in Czarnikau: Gräve, Bau-R., Kr. B. I. 🜆4.
Land- und Wegbau für den Kreis Czarnikau, die nordwestliche Hälfte des Kreises Kolmar i. P. und den Kreis Filehne

in Filehne: Weißer, W. B. I. (auftrw.)
Wasserbauten für den westlichen Theil des Bromberger Kanals von der Einmündung des Speisekanals, die untere Netze von Nakel bis zur Regierungsbezirks-Grenze (Dragemündung), sowie die Verwaltung der Strom- und Schiffahrtspolizei auf vorgenannten Wasserstraßen, beauftragt mit der Leitung der Regulirungsarbeiten an der unteren Netze

in Gnesen: Wesnigk, Kr. B. I.
Land- und Wegbau für die Kreise Gnesen und Witkowo

in Inowrazlaw: Künzel, Bau-R., Kr. Bau-Insp. 🜆2.
Land- und Wegbau für den Kreis Inowrazlaw, ausschließlich des südlichen Theils, welcher dem Mogilnoer Baukreise zugelegt ist und den Kreis Strelno

in Mogilno: Heinrich, Bau-Rath, Kr. B. I.
Land- und Wegbau für den Kreis Mogilno, für die südlichen Theile des Kreises Inowrazlaw und für den zum Kreise Znin abgegebenen westlichen Theil des Kreises Mogilno

in Nakel: Schmitz, Kr. B. I. 🜆2. LD2.
Land- und Wegbau für den Kreis Wirsitz

in Schubin: Wagenschein, Kr. Bau-Insp.
Land- und Wegbau für den Kreis Schubin von der südwestlichen Hälfte des Kreises Kolmar den westlichen und nördlichen Theil, von dem Kreise Wongrowitz den nördlichsten und nordwestlichen Theil und für den zum Kreise Znin abgegebenen südlichen Theil des Kreises Schubin

in Wongrowitz: Baske, Kr. Bau-Insp.
Land- und Wegbau für den Kreis Kolmar i. P. mit Ausschluß der nordwestlichen Hälfte desselben, für den seitherigen Baukreis Wongrowitz, von welchem der nordöstliche und nördlichste Theil abgeschnitten und dem Baukreise Schubin zugetheilt ist und für den zum Kreise Znin abgegebenen östlichen Theil des Kreises Wongrowitz.

5. Bürgermeister

in den Städten mit 10 000 Einwohnern und darüber.

Städte.	Bürgermeister.
Bromberg:	Bräsicke, Oberbürgermstr., Mitgl. d. HH. ✠4. ✠2. ○ LD1.
	Wilde
Gnesen:	Machatius, Oberbürgermeister ✠4. ✠4.
Inowrazlaw:	Dierich ✠4.
	Hesse
Schneidemühl:	Wolff ✠4.
	(fehlt z. Zt.)

6. Handelskammer in Bromberg

(für den Stadtbezirk Bromberg).

Vorsitzender: Herman Franke, Kaufmann, Stadtrath und Mitglied des Prov. Raths ✠4.

Stellvertreter des Vorsitzenden: S. Hirschberg

7. Besondere Anstalten.

a. Straf-Gefängniß in Kronthal

[für 556 männliche Zuchthausgefangene katholischer Konfession. Gemeinschaftliche Haft mit 60 Einzelzellen].

Direktor: Wolff ✠4.

b. Straf-Gefängniß in Jordon

[für 306 weibliche Zuchthausgefangene. Gemeinschaftliche Haft mit 26 Zellen].

Direktor: Bredikow ✠4.

B. Ressort der Abtheilung für Kirchen- und Schulwesen.

8. Kreis-Schul-Inspektoren.

a. Ständige.

Kreise.	Kr. Schul-Inspektoren.	Kreise.	Kr. Schul-Inspektoren.
Bromberg I.:	Dr. Grabow	Mogilno:	Storz
» II.:	Heckert	Schubin:	Heisig
Czarnikau:	Schick	Wirsitz:	Sachse in Nakel
Gnesen:	Brüggemann	Wongrowitz:	Biedermann
Inowrazlaw:	Binkowski, Schul-Rath (m. d. Range d. Räthe IV. Kl.) ✠4.	Witkowo:	Holz
Kolmar i. P.:	Pensky zu Schneidemühl	Znin:	Kiesel

b. Im Nebenamte.

(Sp. = Superintendent; Sp. Vw. = Superintendentur-Verweser; Pfr. = Pfarrer.)

Kreise.	Kr. Schul-Inspektoren.	Kreise.	Kr. Schul-Inspektoren.
Bromberg, Stdt.:	Lic. th. Saran, Sp., s. Superint.	Strelno:	Naatz, Pfr.
	Reichert, Pfr.		Schurek, Pfr. in Kruschwitz
Bromberg, Land:	Fuß, Pfr. in Jordon	Kolmar i. P.:	Münnich, Sp.
	Osterburg, Pfr. in Krone a. Br.		Weckwarth, Pfr. in Friedheim
	v. Zychlinski, Pfr. in Bromberg	Schubin:	Braune, Pfr. in Exin
Czarnikau:	Höhne, Sp., s. Superint.		Renovanz, Pfr. in Bartschin
	Kritzinger, Pfr. in Grünfier	Wirsitz:	Waetzmann, Pfr.
Filehne:	Beyer, Sp.		Penzlaff, Pfr. in Nakel
	Angermann, Pfr. i. Alt-Sorge		Schönfeld, Sp. in Weißenhöhe
Gnesen:	Kaulbach, Sp., s. Superint.	Witkowo:	Friesch bier, Pfr.
Inowrazlaw:	Hildt, Sp.	Wongrowitz:	Schulz, Sp.
	Schwanbeck, Pfr.		

C. Ressort der Abtheilung für direkte Steuern, Domänen und Forsten.

9. Verwaltung der direkten Steuern.

a. Einkommensteuer-Veranlagungskommissionen.

Kreis.	Vorsitzender.
Kolmar i. P.:	Naatz, Reg. Rath

In den übrigen Kreisen führen die Landräthe bezw. Ersten Bürgermeister gemäß § 34 des Einkommensteuergesetzes vom 24. Juni 1891 kraft ihres Hauptamtes den Vorsitz in den Einkommensteuer-Veranlagungskommissionen.

b. Kataster-Aemter und Kontroleure.

Geschäftskreise.	Katast. Kontroleure.	Geschäftskreise.	Katast. Kontroleure.	Geschäftskreise.	Katast. Kontroleure.
Bromberg (Stdt. u. Ldkr.):	Borchardt	Gnesen u. Witkowo:	Braun, Verm. Rev. in Gnesen LD2.	Schubin:	Aukutsch
Czarnikau:	Giesel, Vermess. Revisor LD2.	Inowrazlaw u. Strelno:	Osskierski in Inowrazlaw	Strelno:	Schreiber (zugl. Rentmstr.)
Filehne:	Zemke	Kolmar i. P.:	Köllner	Wirsitz:	Trettin
		Mogilno:	Kochanowski	Wongrowitz:	Kort
				Znin:	Knitter

c. Kreis-Kassen.

Kr. Kassen.	Königl. Rentmeister.	Kr. Kassen.	Königl. Rentmeister.	Kr. Kassen.	Königl. Rentmeister.
Bromberg:	Karst, Rechn. R.	Gnesen u. Witkowo:	Schultz in Gnesen ✠2.	Mogilno:	Piesinski
Czarnikau:	Heidelberg, Rechn. R. ✠4.	Inowrazlaw:	Köppen	Schubin:	Knitter
		Strelno:	Schreiber (zgl. Kat. Kont.)	Wirsitz:	Zühlke
Filehne:	Hesse (auftrw.)	Kolmar i. P.:	Meyer, Rechn. R. ✠4.	Wongrowitz:	Giese, Rechn. R.
				Znin:	Menner

10. Domänen-Verwaltung.

Domänen-Pachtungen.

(A. R. = Amtsrath. Ob. A. = Oberamtmann.)

Domänen.	Dom. Pächter.	Domänen.	Dom. Pächter.	Domänen.	Dom. Pächter.
Flottwell:	[Kem. Depot-Verw.]	Neubausen:	Rosenfeld, Ob.A.	Seehausen:	Schubring, Ob.A.
Gonsawa:	Hecht, Ob. A.	Nischwitz:	Seer, A. R. u. Mitgl. d. AH. ✠ 4.	Podstolitz:	Schwarzenberger (Leopold), A. R. ✠ 4.
Hohenberg:	Jacobs, A. R. LD2.	Oschütz:	Petzel		
Jägerndorf:	Matthes	Paulsdorf:	v. Gerlach	Waldau:	Wahnschaffe, A. R. zu Rottmannshagen LD2.
Juditten:	Otto	Rattay:	Schwarzenberger (Heinrich)		
Julienfelde:	Nast				
Gr. Morin:	A. Kunkel	Schönfelde:	Schuckert (Franz Wilhelm)	Wirsitz:	[Remonte-Dep. Verw.]
Netta:	Schultz			Zolondowo:	Schuckert (Franz)

11. Forst-Verwaltung.

Forstinspektions-Bezirke, Oberförstereien und Forst-Kassen.

(F. B. = Forstinspektions-Bezirk.)

a. F. B. Bromberg-Bromberg.

Wird vom Ob. Forstmstr. (s. Ob. Reg. Räthe) verwaltet.

Oberförstereien.	Oberförster.	Forst-Kassen-Rendant.
Glinke:	Nolle, Forstmstr. ✠ 4.	Stegmann, Rechn. Rath in Bromberg LD2.
Jagdschütz:	Heuseler, Forstmstr. i. Bromberg	

b. F. B. Bromberg-Schneidemühl.

Reg. u. Forst-Rath: Balthasar, s. Reg. Räthe

Taubenwalde:	Regling	Ponath in Tremessen
Stefanswalde:	v. Krogh	
Rosengrund:	Nicolai	Böttcher, Bürgermstr. i. Krone a. d. Br. ✠ 4.
Stronnau:	Wallis, i. Krone a. d. Br. LD2.	
Podanin:	Schaffrinski LD2.	Schön in Schneidemühl ✠ 2.
Schönlanke:	Nickelmann	
Selgenau:	Seefeldt, Forstmeister LD2.	

Oberförstereien.	Oberförster.	Forst-Kassen-Rendant.
Wtelno:	Engels, Forstmstr. ✠ 2. LD2.	Stegmann, Rechn. Rath in Bromberg, s. vorher

c. F. B. Bromberg-Inowrazlaw.

Reg. u Forst-Rath: Koyen, s. Reg. Räthe

Bartelsee:	Dohme, Forstmstr. i. Bromberg ✠ 4.	Stegmann, Rechn. R. i. Bromberg
Korschin:	Worzewski, Forstmstr. ✠ 4.	Ponath in Tremessen
Schirpitz:	Gensert	
Wodek:	Bohl	Maschke in Argenau ✠ 2.
Kirschgrund:	v. Alt-Stutterheim, Forstmstr. in Eichenau	
Mirau:	Heym	Bauerke i. Strelno
Argenau:	Schartow	Maschke in Argenau, s. vorher
Schulitz:	Krusemark	

VI. Rentenbank für die Provinz Posen zu Posen.

Direktor: Steinicke, Ob. Reg. Rath b. d. Ansiedel. Kommission f. West-Preußen u. Posen

Mitglieder: v. Siegroth, Reg. Rath; Zack, Prov. Rentmstr.

Bureaubeamter: Peschel, Rendant

VII. Zum unmittelbaren Ressort des Ober-Präsidenten gehören noch:

1. **Die Landes-Meliorations-Angelegenheiten der Provinz,**

für Bearbeitung derselben: Schulemann, Reg. u. Bau-Rath in Bromberg; Fischer, Reg. Baumeister, ständiger Hülfsarbeiter

2. **Die Aichungs-Inspektion f. die Prov. Posen zu Posen.**

(s. Ministerium für Handel und Gewerbe, Aichungs-Behörden S. 112.)

Aichungs-Inspektor: Neukranz, Steuer-Rath, Kat. Insp., s. Reg.

Ressort.

a. Das Königl. Aichungsamt zu Posen.

Aichungs-Inspektor: Neukranz, Steuer-Rath, Aichungs-Insp., s. vorh.

Aichmeister: Ulrich

b. Die Gemeinde-Aichämter

Bromberg, Birnbaum, Czarnikau, Fraustadt, Kosten, Kreteschin Lissa, Pleschen, Rawitsch, Schrimm u. Schneidemühl.

3. **Die Ueberwachung der Maßregeln gegen Verbreitung der Reblaus.**

[Vergl. Reichsgesetz v. 3. Juli 1883, betr. die Abwehr u. Unterdrückung der Reblauskrankheit (RGBl. S. 149) u. Kaiserl. Verordn. vom 4. Juli 1883, betr. das Verbot der Einfuhr und der Ausfuhr von Pflanzen und sonstigen Gegenständen des Wein- und Gartenbaues (RGBl. S. 153).]

Auf Grund des § 4 Abs. 1 des vorangeführten Reichsgesetzes ist laut Bekanntm. des Reichskanzlers vom 4. Januar 1887 unter Aufhebung der früheren diesfallsigen Bekanntmachungen (RZBl. 1887 S. 2 u. 3 für den Reg. Bez. Posen) der Weinbaubezirk Kosten, umfassend die Kreise Bomst-Grätz, Kosten, Meseritz, Neutomischel und Schmiegel, gebildet.

4. **Die Kranken-Heil-Anstalt der grauen Schwestern zu Posen.**

Vorsteherin u. Oberin: Schwester Bronislawa Giersberg

VIII. Provinzial-Verband der Provinz Posen in Posen.

[Vergl. Allerh. Verordnung vom 5. November 1889 zur Ausführung der Bestimmungen im Art. V A. Nr. 4 des Gesetzes vom 19. Mai 1889, betr. die allgemeine Landesverwaltung und die Zuständigkeit der Verwaltungsgerichts-Behörden in der Provinz Posen (GS. S. 177). Nach demselben besteht der Provinzial-Ausschuß außer dem Landeshauptmann aus 9 Mitgliedern und 9 Stellvertretern.]

Königl. Kommissarius: Se. Exc. Frhr. v. Wilamowitz-Möllendorff, Ob. Präsident, s. daselbst
Prov. Landtags-Marschall: Frhr. v. Unruhe-Bomst, Schloßhptm., Kammerherr u. Landrath in Wollstein, s. Schloßhauptleute
Stellvertreter: v. Stablewski, Rittergutsbesitzer zu Zalesie

Provinzial-Ausschuß.

Vorsitzender: v. Dziembowski, Landr. a. D., Rittgergutsbes. u. Mitgl. d. AH. auf Schloß Meseritz ✠ 2. ✠ 4.
Stellvertreter: Gf. Kwilecki, Rittergutsbes. auf Kobelnik ✠ 2.

Mitglieder.	Stellvertreter.
Falkenthal, Rittergutsbes. auf Slupowo	v. Mollard, Rittergutsbes. zu Gora, s. Prov. Rath
Gf. Kwilecki, s. vorher	v. Zoltowski, Rittergutsbes. auf Nekla
Frhr. v. Massenbach, Rittergutsbes. u. Landschafts-Rath auf Bialokosch, s. ldschftl. Kredit-Institute	Wegner, Rittergutsbes. auf Zletowo
Baron v. Chlapowski, Rittergutsbes. auf Szoldry ✠ 3.	v. Koscielski, Rittergutsbes. auf Smilowo
v. Stablewski, s. vorher	Dr. v. Chelmicki, Rittergutsbes. auf Zydowo
v. Dziembowski, Landrath a. D. u. Rittergutsbes. auf Schloß Meseritz, s. vorher	Manthey, Gemeinde-Vorst. zu Schweinert Hauland
Kantorowicz (Adolf), Kaufm. u. Stadtrath in Posen	Mäße, Maurer- u. Zimmermstr. in Bojanowo
Dietz, Kaufm. u. Stadtrath in Bromberg ✠ 1. ✠ 4.	Duhme, Stadtrath in Wongrowitz
Münzberg, Gutsbesitzer auf Neudorf-Lednagora	Dr. Cieslewicz, Arzt in Strelno

Außerdem von Amtswegen: der Landeshauptmann bezw. dessen Stellvertreter

Beamte des Provinzial-Verbandes.

[Vergl. Allerh. Verordnung vom 5 November 1889 (GS. S. 177), worin unter Anderem im § 27 festgesetzt ist, daß dem Landes-Direktor zwei obere Beamte mit berathender Stimme zuzuordnen sind, von denen der eine zum Richteramte oder zum höheren Verwaltungsdienst (Landesrath), der andere zu den höheren Staatsämtern im Baufache (Landes-Baurath) befähigt sein muß. — Der Allerh Erlaß vom 11. Dezember 1889 genehmigt, daß der jedesmalige Landes-Direktor der Provinz Posen die Bezeichnung »Landeshauptmann« führt. — Durch statutarische Anordnung vom 14. November 1889, bestätigt durch Allerh Erlaß vom 11. Dezember desselben Jahres können dem Landeshauptmann bei eintretendem Bedürfniß noch zwei weitere obere Beamte (Landesräthe) und durch statutarische Anordnung vom 17. März 1891, bestätigt durch Allerh Erlaß vom 13. Mai 1891 noch ein fünfter oberer Beamter mit berathender Stimme zugeordnet werden.]

Landeshauptmann: Dr. Gf. v. Posadowsky-Wehner ✠ 3. ✠ 1
Stellvertreter: (fehlt z. Zt.)

Obere Beamte.

Wolff, Landes-Baurath ✠ 4.
Nötel, Landesrath
Kalkowski, Landesrath
Knobloch, Ger. Assessor (auftrw.)
Haering, Ger. Assessor

Hülfsarbeiter: Henke, Landes-Bau-Inspektor

Außerdem in der Landes-Hauptverwaltung beschäftigt:
Braun, Lds. Bau-Insp. in Gnesen, mit der Leitung des Neubaus der Irrenanstalt Dziekanka beauftr.
Rohte, Reg. Baumeister

Landes-Haupt-Kasse. Rendant: Laschke, Rechn. Rath

Ressort.

1. Direktion der Provinzial-Hülfs-Kasse zu Posen.

[Vergl. Statut vom 11. Juli 1888 (GS. S. 260).]

Vorsitzender: der Landeshauptmann
Stellvertreter: Nötel, Landesrath

a. Vom Provinziallandtage erwählte Mitglieder.

v. Skarzynski, Rittergutsbes. auf Splawie
Schönberg, Rittergutsbes. auf Langgoslin
Kantorowicz, Kaufmann u. Stadtrath in Posen
Milbradt, Gutsbes. in Podanin

Stellvertreter.

v. Morawski, Rittergutsbes. auf Jurkowo
v. Mollard, Rittergutsbes. in Gora, s. Prov. Rath
Ritter, Gutsbes. in Nakel
Schmidt, Grundbes. in Karolewo

b. Ernannte Mitglieder.

Nötel, Landesrath
(ein Mitglied fehlt z. Zt.)

2. Die Landeskultur-Rentenbank für die Provinz Posen in Posen.

[Vergl. Statut derselben vom 17. Juni 1885 (Posener ABl. S. 361, Bromberger ABl. S. 365). Die Verwaltung der Landeskultur-Rentenbank wird von der jedesmaligen Direktion der Provinz. Hülfs-Kasse für die Provinz Posen unter Mitwirkung des für diese Kasse bestellten Ausschusses des Prov. Landtages geübt. Die Direktion führt in den Geschäften der Landeskultur-Rentenbank die Bezeichnung »Direktion der Landeskultur-Rentenbank für die Provinz Posen«.]

3. Provinzial-Irren-Anstalt in Owinsk.

[Reglement vom 11. März 1878 (Pos. ABl. 1878 S. 247; Bromberg ABl. 1878 S. 211) und Nachtrag vom 30. April 1888 (Pos. ABl. 1888 S. 197; Bromb. ABl. 1888 S. 181).]

Direktor u. erster Arzt: Dr. Kayser
Sekundär-Arzt: Dr. Teichert

Erster Assist. Arzt: Dr. Winckler
Zweiter Assist. Arzt: Dr. König
Rendant: Drews

Außerdem sind Fonds zur Unterhaltung von 130 Freistellen für Blödsinnige aus der Provinz Posen im Samariter-Ordensstift zu Kraschnitz in der Provinz Schlesien (s. Prov. Schlesien VIII. Ziffer 7) bestimmt.

4. Die Provinzial-Taubstummen-Anstalten.

a. Zu Posen.

[Reglement vom 20. April/25. Mai 1874 (Pos. ABl. S. 257 Bromberg. ABl. S. 265 u. ZBl.f.UV. S. 264).]

Direktor: Radomski

b. Zu Schneidemühl.

[Reglem. vom 3. April 1872 (Pos. ABl. S. 129; Bromberg. ABl. S. 112).]

Vorsteher: Prüßing

c. Die Hülfsanstalt zu Bromberg.

Vorsteher: Nordmann

5. Provinzial-Blinden-Anstalt zu Bromberg.

[Reglem. vom 18. Februar 1873 (Pos. ABl. S. 65; Bromb. ABl. S. 53).]

Inspektor u. erster Lehrer: Wittig

Auch besteht ein einstweiliges Abkommen mit dem Dr. Wicherkiewicz in Posen gegen eine jährliche Beihülfe in seiner Augenklinik während mindestens 7500 Tagen unbemittelte Kranke aus der Provinz unentgeltlich zu behandeln.

Ueber die Anstalten zu 4. und 5. übt die Schulaufsicht zufolge Allerh. Erl. vom 27. Juli 1885 (GS. S. 350) das Prov. Schul-Kollegium.

6. Provinzial-Hebammen-Lehr-Anstalt in Posen.

[Reglem. v. 12. November 1875 (Pos. ABl. 1876 S. 35; Bromberg. ABl. 1876 S. 63) und Nachtrag vom 31. Juli 1885 (Pos. ABl. 1885 S. 243, Bromberg. ABl. S. 201).]

Direktor u. erster Lehrer: Dr. Rehfeld, Geh. Med. R., s. Med. Koll.
Zweiter Lehrer: Dr. Toporski, Med. Assessor

7. Provinzial-Gärtner-Lehr-Anstalt in Koschmin.

[Vergl. Reglem. vom 22. Januar 1876 (Pos. ABl. 1876 S. 82; Bromberg. ABl. 1876 S. 81).]

Vorsteher: Stephan

8. Landwirthschaftliche Winterschule in Fraustadt.

Vorsteher: Seidenschwanz, Landwirthsch. Lehrer

9. Abwehr und Unterdrückung der Viehseuchen.

[Vergl. Reglement zum § 16 des Preußischen Gesetzes vom 12. März 1881, betr. die Ausführung des Reichsgesetzes über die Abwehr und Unterdrückung von Viehseuchen vom 27. Febr. 1883 (Posen. ABl. S. 77; Bromberg. ABl. S. 85).]

10. Kommission für Aufnahme der Baudenkmäler in der Provinz Posen.

[Die Inventarisirung der Baudenkmäler in der Provinz Posen ist zufolge Beschlusses des 24. Provinzial-Landtages der Provinz Posen vom 17. März 1888 der Provinzialständischen Verwaltungs-Kommission, an deren Stelle der Provinzial-Ausschuß und der Landeshauptmann tritt, übertragen.]

11. Die Verwaltung der Posen'schen landwirthschaftlichen Berufsgenossenschaft.

[Vergl. Reichsgesetz, betreffend die Unfall- und Krankenversicherung der in land- und forstwirthschaftlichen Betrieben beschäftigten Personen vom 5. Mai 1886. — Preußisches Gesetz vom 20. Mai 1887, betreffend die Abgrenzung und Organisation der Berufsgenossenschaften auf Grund des § 110 des Reichsgesetzes über die Unfall- und Krankenversicherung der in land- und forstwirthschaftlichen Betrieben beschäftigten Personen vom 5. Mai 1886 — Statut für die Posen'sche landwirthschaftliche Berufsgenossenschaft vom 20. Dezember 1887.]

12. Straßen- und Wegebau-Verwaltung.

[Das unterm 27. Dezember 1875 (GS. 1876 S. 23) erlassene Regulativ für die Provinzialständische Kommission für den Chaussee- und Wegebau bleibt nur insofern in Kraft, als dasselbe nicht durch die Allerhöchste Verordnung vom 5. November 1889 (GS. S. 177) außer Kraft getreten ist.]

Landes-Bau-Inspektoren.

Maschereck in Posen ✠ 2. LDI.
(für die Kreise Posen Ost, Wreschen und Schroda)

Schönborn in Posen
(für die Kreise Posen West, Samter, Neutomischel u. Grätz)

Ziemski in Kosten
(für die Kreise Kosten, Schmiegel u. Schrimm)

Bartsch in Meseritz
(für die Kreise Birnbaum, Schwerin, Bomst u. Meseritz)

Hoffmann in Ostrowo
(für die Kreise Adelnau, Ostrowo, Schildberg u. Kempen)

Schiller in Jarotschin
(für die Kreise Pleschen, Jarotschin, Krotoschin u. Koschmin)

John in Lissa ✠ 2. LD2.
(für die Kreise Fraustadt, Lissa, Rawitsch u. Gostyn)

Vogt in Rogasen
(für die Kreise Obornik, Wongrowitz u. Znin)

Cranz in Gnesen
(für die Kreise Gnesen, Witkowo, Mogilno u. Strelno)

Güttler in Bromberg
(für die Kreise Bromberg und Inowrazlaw)

Pollatz in Nakel
(für die Kreise Wirsitz u. Schubin)

Chudzinski in Kolmar LD2.
(für die Kreise Kolmar, Czarnikau und Filehne).

13. Landarmen- und Korrigendenwesen.

[Der für die Provinz Posen bestehende Land-Armenverband umfaßt die Reg. Bezirke Posen u. Bromberg. Die Verwaltung desselben mit Einschluß des Arbeits- und Land-Armenhauses zu Kosten ist mit dem 1. Januar 1872 auf den Provinzialverband übergegangen. Die Verwaltung wird nach Maßgabe der Allerh. Verordnung vom 5. November 1889 (GS. S. 177) von dem Provinzial-Ausschusse und dem Landes-Direktor geführt.]

14. Das Arbeits- und Landarmenhaus in Kosten.

[Eingerichtet für 1000 Insassen; z. Zt. 523 Detinenden und 337 Pfleglinge. Gemeinsame Haft mit 20 Einzelzellen, vergl. Reglem. für dasselbe vom 21. Juli 1874 (Pos. ABl. S. 293, Bromberger ABl. S. 316).]

Direktor: Bieler
Erster Inspektor: Rauschke

15. Die Zwangserziehung verwahrloster Kinder.

In Ausführung der Gesetze vom 13. März 1878 (GS. S. 132) und vom 23. Juni 1884 (GS. S. 306), betreffend die Unterbringung verwahrloster Kinder, sowie des revidirten Reglements vom 27. Mai 1885 (Bromb. ABl. S. 191, Posener ABl. S. 160) sind mit den Rettungs- und Waisen-Anstalten zu Rokitten, Fraustadt, Posen, Pleschen, Gnesen und Rogasen Verträge abgeschlossen.

16. Die Zwangs-Erziehungs-Anstalt in Schubin.

[Eingerichtet für 130 Zöglinge kathol. Konfession, vergl. Reglem. für die Anstalt vom 31. Aug. 1888 (Posener ABl. S. 172 Bromberger ABl. S. 180).]

Vorsteher: Rauder

17. Die Erziehungs-Anstalt in Gerekwitz.

[Eingerichtet für 90 Zöglinge evangelischer Konfession. Das Reglement ist noch nicht bestätigt.]

Vorsteher: Masurek

18. Provinzial-Wittwen- und Waisen-Kasse für die Kreis-, städtischen und ländlichen Gemeinde-Beamten der Provinz Posen.

[Vergl. Reglem. vom 21. Juli / 26. August 1888 (Pos. ABl. S. 317, Bromberger ABl. S. 293).]

19. Invaliditäts- und Altersversicherungs-Anstalt der Provinz Posen.

(Geschäftslokal: Friedrichstr. Nr. 7)

[Vergl. Gesetz, betr. die Invaliditäts- und Altersversicherung vom 22. Juni 1889 (RGBl. S. 97 ff.).]

Vorstand.

Vorsitzender: Dr. Gf. v. Posadowsky-Wehner, Landeshptm.

Stellv. Vorsitzend.: (fehlt z. Zt.)

Beisitzer.

Knobloch, Gerichts-Ass. (austrw.)

Vertreter der Arbeitgeber.

(fehlt z. Zt.)

Vertreter der Versicherten.

Runcke, Buchhalter in Bromberg

Hülfsarbeiter: Haering, Gerichts-Ass. (austrw.)

Der Ausschuß der Versicherungsanstalt besteht aus 20 Mitgliedern: 10 Vertretern der Arbeitgeber und 10 Vertretern der Versicherten.

Vorsitzender: v. Dziembowski, Landr. a. D., Rittergutsbesitzer auf Schloß Meseritz, s. Prov. Ausschuß.

Stellv. Vorsitzend.: Gf. v. Schlieffen, Rittergutsbesitzer auf Wioska

IX. Landschaftliche Kredit-Institute.

1. Königl. Direktion der Posener Landschaft in Posen.

[Vergl.: Statut v. 13. Mai 1857 (GS. S. 328); Allerh. Erl. v. 15. September 1858 (GS. S. 525 ff.); Allerh. Erl. v. 23. April 1862 (GS. S. 142); Nachtrag v. 15. Mai 1871 zu dem vorangeführten Statut (GS. 1871 S. 302); zweiten Nachtrag vom 12. Aug. 1872 (Pos. ABl. S. 301, Bromberg. ABl. S. 227); Allerh. Erl. v. 19. Aug. 1878 (Pos. ABl. S. 325, Bromb. ABl. S. 297).

Zweites Regulativ vom 5. November 1866 (GS. S. 671); ersten Nachtrag zu demselben und revidirte Taxordnung v. 15. Mai 1871 (GS. S. 203 ff.); zweiten Nachtrag und Pensions-Reglement v. 12. Aug. 1872 (Pos. ABl. S. 304 ff., Bromberger ABl. S. 228 ff.); Allerh. Erl. v. 25. Oktober 1878, betr. die Abänderung der §§ 33 u. 34 des zweiten Regulativs (Pos. ABl. S. 377, Bromb. ABl. S. 357).

Dritten Nachtrag zum Statut und zum zweiten Regulativ vom 28. April 1879 (Pos. ABl. S. 191/192 Bromb. ABl. S. 192/193).

Vierten Nachtrag zum Statut u. zum zweiten Regulativ u. zur revid. Taxordnung sowie Reglem. betr. die Fürsorge f. d. Wittwen u. Waisen der Beamten des neuen landschaftl. Kreditvereins f. d. Prov. Posen v. 27. Aug 1884 (StAz. 1884 Nr. 213 u. Pos. ABl. S. 277, Bromb. S. 273)

Drittes Regulativ vom 4. Mai 1885, betreffend die erweiterte Wirksamkeit des neuen landschaftl. Kredit-Vereins durch Emission 3½ prozentiger Pfandbriefe (Posen. ABl. S. 135, Bromb. S. 145).

Fünften Nachtrag zum Statut u. zum zweiten u. dritten Regulativ, genehmigt durch Allerh. Erl. vom 15. Aug. 1887, StAz. 1887 Nr. 201 u. Reglement, betr. die Erleichterung der Aufnahme 3½ prozentiger Pfandbriefs-Darlehne des neuen landschaftl. Kredit-Vereins für die Provinz Posen an Stelle 4½ prozentiger von demselben Tage, s. ebendaselbst, sowie Pos. ABl. S. 285 ff. und Bromberger S. 321 ff.

Sechsten Nachtrag zum Statut und zum zweiten Regulativ vom 5. November 1866, genehmigt durch Allerhöchsten Erlaß vom 24. Februar 1890 u. Nachtrag zum Reglement, betr. die Fürsorge für die Wittwen und Waisen der Beamten der Posener Landschaft von demselben Tage (Pos. ABl. S. 135 und Bromberger ABl. S. 97).]

Staats-Kommissarius: Se. Exc. Frhr. v. Wilamowitz-Möllendorff, Ob. Präsident, s. daselbst

Direktor (f. 1. April 1892/1902): v. Staudy, Gen. Landschafts-Direkt., Mitgl. d. Ansiedl. Komm. f. Westpr. u. Posen ✠ 3. ✠ 2. RSt2

Syndikus: Klose, Geh. Reg. Rath ✠ 4., Stellvertreter des Direktors in Abwesenheits- und Behinderungsfällen

Landschafts-Räthe.

Ausner, Vertreter des Syndikus LD1.

v. Szaniecki, Rittergutsbesitzer auf Miedzychód, Mitgl. des Bez. Ausch. f. d. Reg. Bez. Posen ✠ 4.

Frhr. v. Massenbach, Rittergutsbes. auf Biolosch, Mitgl. des Prov. Ausch. ✠ 4. ✠ 2.

Rendant: Lucas

Von derselben ressortirt:

Die Posener landschaftliche Darlehnskasse in Posen.

[Vergl. Statut derselben, genehmigt durch Allerhöchsten Erlaß v. 24. Februar 1890 (Pos. ABl. S. 135, Bromberger ABl. S. 97).]

Verwaltungsrath.

Vorsitzender: Frhr. v. Massenbach, Landschaftsrath, s. vorher

v. Tiedemann, Rittergutsbesitzer auf Seeheim

Dr. v. Skarzynski, Rittergutsbes. auf Splawie

Erster Vorst. Beamter: Erwin Schwidtal, Direktor

Zweiter Vorstands-Beamter: Bruno Streim

2. Westpreuß. Gen. Landschafts-Direktion zu Marienwerder.

Von derselben ressortiren

a. die Landschafts-Direktion zu Bromberg

[für d. landsch. Kreise: Bromberg, Inowrazlaw u. Konitz].

Direktor: Franke auf Gondes ✠ 4. ✠ 2.

Landschafts-Räthe.

Wilberg auf Pantau (s. d. Kr. Konitz)

Stubenrauch auf Leng (s. d. Kr. Inowrazlaw) ✠ 4.

Büttner auf Jablowko (s. d. Kr. Bromberg) ✠ 4.

Syndikus: Hantelmann, Just. Rath ✠ 4.

Rendant: Winkler, Ldschfts. Rentmstr.

b. die Landschafts-Direktion zu Schneidemühl

[für die landsch. Kreise: Kammin und Deutsch-Krone].

Direktor: Görl auf Quiram ✠ 4. ✠ 3.

Landschafts-Räthe.

Wehle auf Blugowo, Mitgl. d. Ansiedl. Komm. f. Westpr. u. Posen ✠ 4. ✠ 3. (f. d. Kr. Kammin)

v. Bethe auf Hammer bei Schönlanke (s. d. Kr. Deutsch-Krone), s. Reg. Bez. Bromberg, Ldrths. Aemter

Syndikus: Mudrack, Amts-Ger. R., s. Just. Beh.

Rendant: Rademacher, Ldschfts. Rentmstr.

Sekretär u. Kalkulator: Schüler

X. Die Provinzial-Feuer-Sozietäten

1. in Posen.

[Neue Satzungen vom 8. Juni 1892. Staats-Anzeiger vom 28. 6. 92., 1. Beil. und Posener ABl. S. 219, Bromberger ABl. S. 301.]

a. Provinzial-Feuer-Sozietäts-Direktion.

Direktor: (fehlt z. Zt.)

Stellvertr.: Kalkowski, Landesrath

Bureau-Vorsteher: Kroschel, ältester Sekr. ✠ 4.

(Die Prov. Feuer-Sozietäts-Kasse wird von der Landes-Haupt-Kasse verwaltet.)

b. Kreis-Feuer-Sozietäts-Direktoren.

(Als solche fungiren i. d. Kreisen die Landräthe, in den Städten Posen und Bromberg die Oberbürgermeister.)

2. in Bromberg.

Dieselbe ressortirt von der General-Direktion der Landschaftl. Feuer-Sozietät in Marienwerder.

Direktor, Syndikus und Rendant

dieselben wie vorher in Abschnitt IX. 2a.

3. in Schneidemühl.

Dieselbe ressortirt von der General-Direktion der Landschaftl. Feuer-Sozietät in Marienwerder.

Direktor, Syndikus und Rendant
dieselben wie vorher in Abschnitt IX. 2b.

B. Königl. Konsistorium der Provinz Posen zu Posen.

[Ueber die erweiterten Befugnisse der Königl. Konsistorien in Betr. der Verwaltung der Angelegenheiten der evangelischen Landeskirche in den älteren Provinzen der Monarchie s. die Anmerkung bei dem Konsistorium in Königsberg S. 221.]

Direktorium.

Konsistorial-Präsident: v. der Groeben (mit d. Range der Räthe II. Kl.) 2.

General-Superintendent: D. Hesekiel (m. d. Range d. Räthe II. Kl.) 3.

Mitglieder.

D. Reichard, Konsist. Rath 3. 3.
Dr. Borgius, Konsist. Rath, Senior der Unitätsgemeinden in der Prov. Posen 4.
Balan, Konsist. Rath, Justitiar LD2.
Wölfing, Militär-Ob. Pfr. 4.
Scheuner, Konsist. Assessor LD2.
Starke, Gerichts-Assessor, Hülfsarbeiter
Sekretariat: Hille, Sekretär 2.

Ressort des Konsistoriums
(Sp. = Superintendent)

1. der Provinzial-Synodal-Vorstand.

Präses: Polte, Geh. Reg. u. Prov. Schul-Rath, s. Prov. Schul-Koll.

Mitglieder,
geistliche.

Warnitz, Sp. in Obornik, s. Superintendenten
Lic. Saran, desgl. in Bromberg, s. Superint.
weltliche.
Dr. Gf. v. Posadowsky-Wehner, Lds. Hptm., s. Prov. Verband
v. Nathusius, Pol. Präs. i. Posen, s. Reg. Bez. Posen

Stellvertreter,
geistliche.

Zehn, Superint. der Diözese Posen I., s. Superint.
Hildt, Superint. in Inowrazlaw
weltliche.
Frhr. v. Massenbach, Rittergutsbes. auf Schloß Pinne 3. 3.
(Zweiter Stellvertreter fehlt z. Zt.)

2. die Prüfungs-Kommission für die Kandidaten des evangelischen Pfarramts in Posen.

Vorsitzender: D. Hesekiel, Gen. Superint, s. vorh.

Mitglieder.

D. Reichard, Konsist. Rath, s. vorher
Dr. Borgius, Konsist. Rath, s. vorher
Dr. Schmidt, ordentl. Professor der Theologie an der Universität Breslau, s. daselbst

Außerdem die von der Provinzial-Synode abgeordneten Mitglieder.

Polte, Geh. Reg. u. Schul-Rath, s. Prov. Schul-Koll.
Warnitz, Sp. in Obornik
Lic. th. Saran, Sp. i. Bromberg } s. Superintendent.

Superintendenten.

Kirchenkreise.	Superintendenten.
Birnbaum:	Radtke, Ob. Pfr.
Bojanowo:	Kaiser in Rawitsch 4.
Bromberg:	Lic. th. Saran 3w. 2.w.
Filehne:	Beyer
Fraustadt:	Zarnack in Heyersdorf
Gnesen:	Kaulbach 4.
Inowrazlaw:	Hildt
Karge:	Böttcher in Neutomischel
Kolmar i. P.:	Münnich
Kreteschin:	Füllkrug, P. pr.
Lissa:	Linke, Pfr., Sp. V.
Lobsens:	Schönfeld in Weißenhöhe
Meseritz:	Müller, Ob. Pfr.
Obornik:	Warnitz 4.
Posen I.:	Zehn, Ob. Pfr. 4.
" II.:	Dr. Borgius, Konsist. Rath ꝛc., s. vorh.
Samter:	Reyländer
Schildberg:	Than in Kempen
Schönlanke:	Höhne, Ob. Pfr. in Czarnikau 4.
Schrimm:	Esche in Borek 3.
Schubin:	Schulz in Wongrowitz
Wollstein:	Liersе, Ob. Pfr.

C. Prüfungs-Kommissionen

[ressortiren unmittelbar v. d. Minister der geistlichen ꝛc. Angel.].

Wissenschaftliche Prüfungs-Kommission für die Kandidaten des höheren Schul-Amts der Provinzen Posen und Schlesien, in Breslau, s. daselbst.

Außerdem bestehen eine Prüfungs-Kommission für Lehrer an Mittelschulen und für Rektoren in Posen und Prüfungs-Kommissionen für Taubstummen-Lehrer in Posen und Schneidemühl; vergl. Prüfungs-Ordnung vom 27. Juni 1878 (ZBl.f.UV. 1878 S. 386). Für diejenigen Bewerberinnen für das Schulamt, welche die Entlassungs-Prüfung nicht an einer dazu berechtigten Anstalt gemäß § 3 Absatz 2 der Prüfungs-Ordnung für Lehrerinnen und Schulvorsteherinnen vom 24. Septbr. 1874 (ZBl.f.UV. 1875 S. 479) ablegen, sind Kommissionen in Posen u. Bromberg, eingerichtet, bei welchen auch die Prüfung der Schulvorsteherinnen stattfindet.

Ferner besteht in Posen eine Kommission für Prüfung der Lehrerinnen der französischen und englischen Sprache (Prüfungs-Ordn. vom 5. August 1887).

Die Prüfungstermine dieser Kommissionen, bei denen ein Kommissarius des Provinzial-Schul-Kolleg. den Vorsitz führt, werden alljährlich durch die Reg. Amtsblätter bekannt gemacht.

Ferner ist bis auf Weiteres in Posen eine Kommission zur Prüfung von Handarbeitslehrerinnen gebildet, bei welcher der Direktor der Königl. Luisenstiftung den Vorsitz führt.

Auch diese Prüfungstermine werden alljährlich durch die Regierungs-Amtsblätter bekannt gemacht.

D. Berg-Behörden,

[Dieselben ressortiren von dem Ober-Berg-Amt zu Breslau.]
s. Provinz Schlesien, Berg-Behörden.

1. Berg-Revier Görlitz:

v. Rosenberg-Lipinsky, Berg-Rath in Görlitz, zugl. Berg-Aichmeister, Revier-Beamter für die Prov. Posen

2. Salzamt zu Inowrazlaw.

Direktor: Besser, Berg-Rath 4.

E. Eisenbahn-Behörden.

I. Eisenbahn-Kommissariat in Berlin

[für die Privat-Bahnen in der Prov. Posen, s. Prov. Brandenburg, Eisenbahn-Behörden].

II. Eisenbahn-Direktion in Bromberg.

[Zum Verwaltungs-Bereiche derselben gehören die im Betriebe befindl. Bahnstrecken: Berlin-Schneidemühl-Dirschau-Eydtkuhnen-Landesgrenze; Schneidemühl-Bromberg-Thorn-Insterburg; Thorn-Ottlotschin-Landesgrenze; Bromberg-Dirschau-Danzig-Neufahrwasser; Friedrichsdorf-Rüdersdorf; Insterburg-Tilsit-Memel; Rubnow (Wangerin)-Konitz-Laskowitz-Graudenz-Jablonowo; Posen-Neustettin-Belgard; Neustettin-Zellbrück-Stolpmünde; Zellbrück-Rügenwalde; Zellbrück-Bütow; Insterburg-Lyck; Stettin-Stargard-Stolp-Danzig; Belgard-Kolberg; Schneidemühl-Kallies; Thorn-Graudenz-Marienburg; Kornatowo-Kulm; Güldenboden-Pr. Holland-Mehrungen-Allenstein-Ortelsburg-Johannisburg-Lyck; Braunsberg-Mehlsack; Gerkendorf-Wormditt-Kobbelbude; Posen (Gerberdamm)-Inowrazlaw-Thorn; Mogilno-Strelno; Inowrazlaw-Bromberg; Inowrazlaw-Kruschwitz; Hohensalza-Sobbowitz-Schönek-Berent; Bromberg-Fordon; Praust-Zuckau-Karthaus; Jablonowo-Strasburg-Soldau; Soldau-Illowo; Gnesen-Nakel; Jarotschin-Gnesen; Orzechowo-Wartbebahn; Allenstein-Soldau; Wreschen-Stralkowo; Garnsee-Lessen; Simonsdorf-Tiegenhof; Posen (Glowno)-Wreschen; Terespol-Schwetz u. Rogasen-Inowrazlaw; Königsberg-Labiau-Tilsit; Tilsit-Stallupönen; Memel-Bajohren; Danzig (Ohraer Thor)-Neufahrwasser; Mewe-Mewefluß; Küstriner Vorstadt-Wartbefluß; Mocker-Katharinenflur; Gollnow-Wietstock-Wollin; Wietstock-Kammin; Altdamm-Gollnow u. Schultz-Weichselufer; Elbing-Elbingfluß; Königsberg-Quaibahnhof; Memel-Dangefluß u. die Hafenbahnen zu Memel, Neufahrwasser, Stolpmünde, Rügenwalde u. Kolberg = 1198,02 km.

Sodann die im Bau begriffenen bezw. zum Bau vorbereiteten Eisenbahnstrecken: Hohensalza in Ostpr.-Marienburg mit Abzweigung nach Maldeuten: 138,1 km; Miswalde-Elbing: 34,0 km; Bromberg-Znin: 43,8 km; Nakel-Konitz: 75,0 km; Mehrungen-Wormditt: 28,6 km; Rogasen-Dratzig (Krem): 76,4 km; Kallies-Wulkow: 56,4 km; Kallies-Arnswalde: 38,3 km; Fordon-Schönsee: 56,5 km; Gramenz-Bublitz: 20,8 km; Schivelbein-Pyritz: 24,3 km.]

Präsident: Pape ☐2. ✠2w. RA2

Die Direktion besteht aus den vier Abtheilungen:

I. Abthl. für das Etats- und Rechnungswesen, das Justitiariat u. die allgemeinen Verwaltungssachen.
II. Abthl. für die Betriebs- u. Verkehrs-Verwaltung.
III. Abthl. für die Bau- u. Werkstätten-Verwaltung.
IV. Abthl. für die Neubau-Verwaltung.

Abtheilungs-Dirigenten.

Schmeißer, Ober-Bau-Rath, Vertr. d. Präsidenten ☐3. ✠2. MWK3 RSt2 HSEH2b SW3a, Dirigent III.
Lüdicke, Ob. Reg. Rath ☐3., Dirigent II.
Foerster (Robert), Ob. Reg. Rath ✠4., Dirigent I.
Suche, Geh. Reg. Rath, Reg. u. Bau-Rath ☐3. ✠3., Dirigent IV. (auftrw.)

Mitglieder.

Schmidt (Hermann), Geh. Reg. Rath ✠4.
Dr. Schultz (Horaz), Reg. Rath ✠4.
Baumert, Reg. u. Bau-Rath ✠4.
Ulrich, Reg. Rath
Endorf, Reg. Rath ○
Schmoeckel, Reg. Rath
Schultz-Niborn, Reg. Rath
Reuter, Reg. u. Bau-Rath RSt2
Bachmann, Reg. u. Bau-Rath
Paul, Reg. u. Bau-Rath
Dr. Schlomka, Reg. Rath
Mohn, Eis. Direktor
Holzheuer, Eis. Direktor

Hülfsarbeiter.

Rohrmann, Reg. u. Bau-Rath
Schnebel, Reg. u. Bau-Rath ✠2w.
Döpke, Reg. u. Bau-Rath
Mackensen (Ernst), Eis. Direktor ✠4.
Engler, Reg. Rath
Mehrtens, Reg. u. Bau-Rath ✠4.
Dr. Scheringer, Reg. Assessor
Storbeck, Eis. Bau- u. Betr. Insp.
Haas, Eis. Bau-Insp.
Nitschke, Eis. Bau-Insp.
Hagenbeck, Eis. Bau- u. Betr. Insp.
Goege, Eis. Bau- u. Betr. Insp.
Gutte, Eis. Bau-Insp.

Technische Beamte.

Merx, Eis. Direktor, Vorstand d. Mat. Bureaus
Austemeyer, Eis. Direktor, Vorsteher der Hauptwerkstatt in Berlin
Klörekorn, Bau-Rath, Eis. Masch. Insp., Vorsteher d. Hauptwerkstatt in Bromberg
Bellach, Bau-Rath, Eis. Masch. Insp., Vorsteher der Hauptwerkstatt in Königsberg LD1.
Reuter, Eis. Masch. Insp., Vertreter d. Vorstehers der Hauptwerkstatt in Bromberg
Kirsten, Eis. Masch. Insp., Vorsteher der Hauptwerkstatt in Stargard
Pfützenreuter, Eis. Bau-Insp., Vorsteher der Hauptwerkstatt in Ponarth
Matthes, Eis. Bau- u Betr. Insp. in Fordon bei dem Bau der Weichselbrücke das. ✠4.
Heeser, Eis. Bau- u. Betr. Insp. in Marienburg beim Bau der Bahnlinie Hohensalza-Marienburg
Viereck, Eis. Bau- u. Betr. Insp. in Memel beim Bau der Bahnlinie Memel-Bajohren
Harm, Eis. Bau- u. Betr. Insp. in Elbing beim Bau der Bahnlinie Elbing-Miswalde
Uhlmann, Eis. Masch. Insp., Vertreter d. Vorstehers d. Hauptwerkstatt in Berlin
Weise (Karl), Eis. Bau- u. Betr. Insp. in Konitz, beim Bau der Bahnlinie Nakel-Konitz
Wirtz, Eis. Telegr. Insp. in Bromberg
Schröder, Eis. Telegr. Insp. in Bromberg

Verwaltungs-Beamte.

Schmidt, Eis. Verkehrs-Insp., Vorst. d. Verk. Bur.
Reiser, Rechn. Rath, Vorstand des Gen. Bur. ✠4.
Quicker, Rechn. Rath, Eis. Hauptkassen-Rendant

Ressort.

1. Eisenbahn-Betriebsamt in Bromberg.

[Verwaltungs-Bezirk: die im Betriebe befindlichen Bahnstrecken: Schneidemühl-Bromberg-Thorn; Bromberg-Laskowitz-Dirschau; Konitz-Laskowitz-Graudenz; Bromberg-Fordon; Terespol-Schwetz; Schultz-Weichselufer: 371,21 km.]

Direktor: Blumberg, Geh. Bau-Rath ✠4. ☐3. ✠2w. PrS&L3

Mitglieder.

Siehr, Reg. u. Bau-Rath, Vertr. des Direktors ✠4. RSt2
Franck, Bau-Rath, Eis. Masch. Insp.
Wiegand (Eduard), Eis. Bau- u. Betr. Insp.
Jeran, Eis. Bau- u. Betr. Insp.
Sabarth, Reg. Assessor (auftrw.)

Bau-Inspektions-Vorsteher.

Gette, Eis. Bau- u. Betr. Insp. in Graudenz

Verwaltungs-Beamter.

Elsner, Eis. Sekr., Bureau-Vorsteher

[Die Kassengeschäfte werden von der Hauptkasse der Eisenbahn-Direktion in Bromberg wahrgenommen.]

2. Eisenbahn-Betriebsamt (Posen-Thorn) in Posen.

[Verwaltungs-Bezirk: die im Betriebe befindlichen Bahnstrecken: Posen (Gerberdamm)-Thorn; Inowrazlaw-Bromberg; Inowrazlaw-Kruschwitz; Jarotschin-Gnesen; Orzechowo-Warthehafen; Posen-(Glowno)-Wreschen; Wreschen-Stralkowo; Gnesen-Rakel; Rogasen-Inowrazlaw; Mogilno-Streine; Montwy-Montwyfluß: 511,32 km.]

Direktor: Fischer, Reg. u. Bau-Rath ✠4. SA3a

Mitglieder.

Frankenfeld, Reg. u. Bau-Rath, Vertreter des Direktors ✠4.
Pannenberg (Karl), Reg. Rath
Stiebler, Eis. Masch. Insp.
Oertel, Eis. Bau- u. Betr. Insp.

Bau-Inspektions-Vorsteher.

Flender, Eis. Bau- u. Betr. Insp. in Gnesen
Dietrich, Eis. Bau u. Betr. Insp. in Inowrazlaw

Verwaltungs-Beamter.

Sommer, Eis. Sekr., Bureau-Vorsteher ✠2w.

[Die Kassengeschäfte werden von der Betriebskasse des Betriebsamts Posen (Stargard-Posen) des Direktionsbezirks Breslau wahrgenommen.]

3. Eisenbahn-Betriebsamt in Schneidemühl.

[Verwaltungs-Bezirk: die im Betriebe befindlichen Bahnstrecken: Schneidemühl-Dirschau; Posen-Neustettin; Schneidemühl-Dt. Krone-Kallies: 420,93 km.]

Direktor: Vieregge, Reg. u. Bau-Rath ✠4. ✠2w.

Mitglieder.

Voßköhler, Bau-Rath, Eis. Masch. Insp., Vertr. des Direktors
Danziger, Eis. Bau- u. Betr. Insp.
Winter, Eis. Bau- u. Betr. Insp.
Weise (Eugen), Eis. Bau- u. Betr. Insp.
Holzbecher, Reg. Assessor

Bau-Inspektions-Vorsteher.

Buchholz (Richard), Eis. Bau- u. Betr. Insp. in Konitz

Verwaltungs-Beamte.

Bajohr, Eis. Betr. Kassen-Rendant ◯
Behrendt, Eis. Sekr., Bureau-Vorsteher

Die übrigen von der Eisenbahn-Direktion Bromberg ressortirenden Betriebsämter in Allenstein, Berlin, Danzig, Königsberg, Stettin, Stolp u. Thorn, s. Provinzen Ost- u. West-Preußen, Brandenburg u. Pommern, Eisenb. Behörden

III. Eisenbahn-Direktion in Breslau,

s. Prov. Schlesien, Eisenbahn-Behörden.

Ressort.

1. Eisenbahn-Betriebsamt (Stargard-Posen) in Posen.

[Der Verwaltungs-Bezirk des Betriebs-Amtes umfaßt die im Betriebe befindlichen Strecken: Posen (einschl.)-Kreuz (ausschl.)-Stargard (ausschl.); Posen (einschl.)-Jarotschin-Kreuzburg O.-S. (ausschl.) und Anschlüsse in Posen und Jarotschin, zusammen: 376,09 km.

Gepachtet: Posen-Stargard = 172,31 km.]

Direktor: Dr. Schröder, Reg. Rath ✠4.

Mitglieder.

Kielhorn, Bau-Rath, Eis. Masch. Insp., Vertreter des Direktors
Treibich, Reg. u. Bau-Rath
Thewalt, Eis. Bau- u. Betr. Insp.
Spirgatis, Eis. Bau- u. Betr. Insp. LD2.
Werren (Max), Eis. Bau- u. Betr. Insp.
Bodenstein, Reg. Assessor (auftrw.)

Bau-Inspektions-Vorsteher.

Walther, Eis. Bau- u. Betr. Insp. in Ostrowo

Verwaltungs-Beamte.

Charton, Eis. Sekr., Bureau-Vorsteher ◯
Wicher, Eis. Betr. Kassen-Rendant (vereinigte Betriebskasse in Posen)

2. Eisenbahn-Betriebsamt in Lissa i. P.

[Der Verwaltungs-Bezirk umfaßt die im Betriebe befindlichen Strecken: Lissa (einschl.)-Glogau (ausschl.), Lissa (einschl.)-Posen (ausschl.), Lissa-Jarotschin, Lissa-Ostrowo und Czempin-Schrimm, zusammen: 282,37 km.]

Direktor: Pauly, Reg. u. Bau-R. ✠4. PrS&L3

Mitglieder.

Menzel, Reg. Rath, Vertreter des Direktors
Büscher, Bau-Rath, Eis. Bau- u. Betr. Insp.
Kühnert, Bau-Rath, Eis. Bau u. Betr. Insp.
Feyerabendt, Eis. Bau-Insp.

Verwaltungs-Beamte.

Fidelmann, Eis. Sekr., Bureau-Vorsteher
Neugebauer, Eis. Betr. Kassen-Rendant

F. Bezirks-Eisenbahnrath in Bromberg

für den Umfang des Eisenbahn-Direktions-Bezirks Bromberg.

[Errichtet auf Grund des Gesetzes vom 1. Juni 1882 (GS. S. 313 ff.). Derselbe soll zu Folge des Erlasses vom 29. Dezember 1885 (Eis. Verordn. Bl. 1886 S. 3/4), aus 13 Vertretern des Handelsstandes, 5 Vertretern der Industrie und 15 Vertretern der Land- und Forstwirthschaft bestehen; für jedes Mitglied ist ein Stellvertreter bestellt.]

Mitglieder und Stellvertreter
gewählt für 1892/94.

A. Von Handelskammern und Vorstehern der Kaufmannschaft.

Mitglieder.

Frentzel, Geheimer Kommerz. Rath, Präsid. der Aeltest. der Kaufmannschaft in Berlin, Mitgl. d. Lds. Eis. Raths

Kolwitz, Kaufm., Stadtverordn. Vorst. i. Bromberg, s. Bez. Ausschuß zu Bromberg

Damme, Geheimer Kommerz. Rath in Danzig, Vorsitzender des Vorst. Amts d. Kaufmannsch., Mitgl. d. Lds. Eis. Raths u. d. Westpr. Provinz. Raths, s. daselbst

Peters, Kommerz. Rath, Vorsteher der Aeltesten der Kaufmannschaft in Elbing, stellvertr. Mitgl. d. Lds. Eis. Raths ꝛc., s. Reg. zu Danzig, kaufmännische Korporationen

Nitzhaupt, Kommerz. u. Admiralitäts-Rath a. D in Königsberg i. Pr., Mitgl. d. Lds. Eis. Raths, s. Reg. zu Königsberg, kaufmännische Korporationen

Scharffenorth, portug. Vize-Konsul in Memel u. stellvertr. Mitgl. d. Lds. Eis. Raths

Friedländer, Kaufmann in Posen

Tießen, Sekr. d. Kaufmannschafts-Amtes i. Stettin

Rosenfeld, Kaufmann in Thorn

Sklower, Stadtrath, Kaufmann in Tilsit

Pfaul, Vorsitzend. d. Handelskamm. i. Braunsberg

Blechschmidt, Direktor der Aktien-Spinnerei in Insterburg

Kauffmann, Kaufmann u. Mühlenbesitzer in Stolp

Stellvertreter.

Kochbann, Stadtrath in Berlin

Dyck, Fabrikbesitzer in Bromberg

Berenz (Emil), Kaufm. u. Handelsrichter in Danzig, s. Just. Deb. West-Preußen

Sauerhering, Kaufm., Handelsrichter in Elbing

Teschenderf, Kaufm. in Königsberg i. Pr.

Ernst, Konsul, Stadtrath in Memel

Dr. Emmingbaus, Gerichts-Assessor a. D., Sekretär der Handelskammer in Posen

Aron, Kaufm. in Stettin

Dietrich, Kaufm. in Thorn

Tourau, Kaufm. in Tilsit

Braunfisch, Stadtrath und Mühlendirektor in Braunsberg

Eichelbaum, Kaufmann in Insterburg

Nitzcke, Kaufmann, Schiffsmakler in Kolberg

B. Von Korporationen und Vereinen.

Mitglieder.

Sack, Reg. u. Gewerbe-Rath in Königsberg i. Pr., s. Reg. daselbst

Ehlers (H.), Schriftführer d. gewerblichen Zentral-Vereins der Prov. Westpr. in Danzig

v. Lukowitz, Direktor der ostpr. Handelsmühlen, in Neumühl

Lingner, Fabrikbes. in Szymborze, Mitgl. des Lds. Eis. Raths, s. daselbst

v. Graß, Rittergutsbes. in Klanin, Mitgl. d. HH., s. daselbst

Stellvertreter.

Schmidt, Mineralwasser-Fabrikant in Königsberg i. Pr.

Hagemann, Bürgermeister in Danzig, s. Reg. Bez. Danzig Bürgermeister

van den Wyngaert, Direktor des Verbandes Deutscher Müller u. Mitgl. d. Lds. Eis. Raths in Berlin, s. daselbst

Reimann, Fabrikbes. in Schroda

Schulze, Rittergutsbes. in Schulzendorf

C. Von land- und forstwirthschaftlichen Vereinen.

Mitglieder.

Bieler, Rittergutsbes. auf Melno u. Mitgl. d. Lds. Eis. Raths

Aly, Oekonomie-Rath, Rittergutspächter zu Gr. Klonia

Rahm, Rittergutsbes. auf Sullnowo

Dr. Oemler, Oekonomie-Rath, Gen. Sekr. d. Zentral-Vereins f. westpr. Landwirthe in Danzig ✠4.

Kreiß, Gen. Sekr. d. ostpr. landwirthsch. Zentral-Vereins in Königsberg i. Pr.

v. Brandt, Pol. Präsid. in Königsberg i. Pr., s. Reg. Bez. Königsberg, Polizei-Präsidium

Conrad, Rittergutsbes. zu Königsberg i. Pr.

Seydel, Gutsbes. zu Chelchen, Verwaltungs-Rath d. ostpr. landsch. Darlehns-Kasse u. Mitgl. d. Lds. Eis. Raths

Stöckel, Oekonomie-Rath, Gen. Sekr. d. landwirthschaftl. Zentral-Vereins f. Littauen u. Masuren, in Insterburg

Poll, Rittergutsbes. auf Gr. Samoklensk u. Mitgl. d. Lds. Eis. Rath

v. Voß, Reg. Rath a. D. auf Kl. Boschpol

Hildebrandt, Ob. Forstmstr. a. D. in Gumbinnen ✠2. ✠4. LD2. RSt2 SA3a

Busch, Rittergutsbes. auf Gr. Massow

Schulz, Rittergutsbesitzer, Oekonomie-Rath auf Petershagen i. d. Mark

Naumann, Generalpächter auf Mikuszewo

Stellvertreter.

Holtz, Rittergutsbes. auf Partin

Jaeckel, Landes-Direktor in Danzig, s. Prov. West-Preußen. Prov. Verband

Steinmeyer, Rittergutsbes. auf Grabowo

Kümcker, Rittergutsbes. auf Kokoschken

Regenborn, Gen. Ldschfts. Rath u. Rittergutsbes. auf Neuhäuser, Ostpr., s. Prov. Ost-Preußen, Ldschftl. Kredit-Institute

Riebensahm, Rittergutsbes. auf Sophienberg

Sarasin, Rittergutsbes. auf Bergenthal ✠4.

Hillmann, Gutsbes. zu Goldenau

Maul, Ldschfts. Rath zu Sprindt

Wenderff, Rittergutsbes. auf Zdziechowo, s. Lds. Eis. Rath

Mylius, Gutsbes. zu Nehringswalde

Siemers, Rittergutsbes. auf Kunsow, Kr. Stolp

Wenderf, Rittergutsbes. auf Raulin

Dr. Frhr. v. Canstein, Oekon. Rath in Berlin, s. Bez. Eis. Rath daselbst

Reber, Forstmstr. zu Leipen, s. Reg. Bez. Königsberg, Forst-Verwaltung

G. Königl. Preußische Post-Direktoren.

[Dieselben ressortiren von den Kaiserlichen Ob. Post-Direktionen zu Bromberg und Posen; die vorgesetzten Kaiserlichen Ob. Post-Direktionen sind durch die beigesetzten Buchstaben B. und P. ersichtlich gemacht.]

Amts-Stellen.	Post-Direktoren.
Bromberg (B.):	Gottschewsky LSEK4 REK3
Fraustadt (P.):	Wilcke ✠2.
Gnesen (B.):	Stryck LD2.
Inowrazlaw (B.):	Jacobi

Amts-Stellen.	Post-Direktoren.
Kempen (P.):	Keiler LD2.
Kosten (P.):	Winter
Krotoschin (P.):	Engelbrecht (prbw.)
Lissa (P.):	Tischler 4. 3.
Meseritz (P.):	Schallehn 2.
Nakel (B.):	Bolte 2.
Ostrowo (P.):	Schildkopf
Posen (P.):	Holland (m. d. Range d. Räthe IV. Kl.) 4. 2w.
» 3 (P.):	Völkner (prbw.)
Rawitsch (P.):	Eichholtz 4.
Samter (P.):	(fehlt z. Zt.)
Schneidemühl (B.):	Genserowski LD1.
Schrimm (P.):	Dodt 2. HSEII3b
Schwerin a. W. (P.):	Roschwitz ○ LD2.
Wreschen (P.):	Fischer 2. (prbw.)

II. Königl. Preußische Telegraphen-Direktoren.

[Dieselben ressortiren von den Kaiserl. Ober-Post-Direktionen in Posen und Bromberg; die vorgesetzten Kaiserlichen Ob. Post-Direktionen sind durch die beigesetzten Buchstaben B. und P. ersichtlich gemacht.]

Amts-Stellen.	Telegraphen-Direktoren.
Bromberg (B.):	Grundmann
Posen (P.):	Fuchs ○

J. Justiz-Behörden.

(Abkürzungen: Ob. Lds. Ger. R. für Ober-Landes-Gerichts-Rath; Ld. Ger. R. für Land-Gerichts-Rath; A. Ger. R. für Amts-Gerichts-Rath; Ld. R. für Landrichter; A. R. für Amtsrichter; ein † vor dem Namen eines Rechts-Anwalts zeigt an, daß dieser nur Rechts-Anwalt, ein *, daß derselbe nur zur Rechts-Anwaltschaft bei dem Amtsgericht zugelassen, †† zeigen an, daß der Betreffende nur Notar ist.)

Ober-Landes-Gericht zu Posen.

(Ober-Landesgerichts-Bezirk: die Provinz Posen und der zu der Provinz West-Preußen gehörige Kreis Dt. Krone, mit 1 817 349 Gerichts-Eingesessenen und den nachbenannten 7 Land- und 58 Amtsgerichten. Strafkammern sind bei den Amtsgerichten in Grätz, Inowrazlaw, Krotoschin, Schrimm und Wollstein gebildet. Gerichtstage werden an 87 Orten abgehalten.)

Präsident: Franz 2. LD1.

Senats-Präsidenten: Lohmann, Geh. Ob. Just. Rath (mit dem Range der Räthe II. Kl.) 2. — Müller 3. — Pitsch 4.

Ober-Landesgerichts-Räthe.

Hempel 4.	Dr. Meisner 4.	Dr. Harmening	Kreis
König 4. 3. 2. LD1.	Ulrici 4. LD1.	Löwenberg 4. Er.B.	Kreich
v. Selle 4.	Schmidt LD1.	Brockhoff	Hübner 2. LD1.
Schlieper 4.	Manigk	Karuth ○ LD2.	Spahn, Mitgl. d. AH.

Rechnungs-Revisor: Wollburg, Rechnungs-Rath 4.

Erster Gerichtsschreiber: Schmidt, Kanzl. Rath

Rendant der Justiz-Hauptkasse: Schild, Rechn. Rath

Staats-Anwaltschaft.

Müller, Ober-Staats-Anwalt 3. | Heym, Staats-Anwalt

Rechts-Anwälte und Notare.

†Dr. Asch	Citthauer	†Dr. v. Pomian-Dziembowski	†Smoschewer
v. Glębocki	Orgler, Just. R. 4.		

Vorstand der Anwaltskammer.

(15 Mitglieder)

Szuman, Just. Rath in Posen, Vorsitzender
Hensler, Just. Rath in Gnesen, Stellvertreter des Vorsitzenden
†Orgler, Just. Rath in Posen, Schriftführer
Citthauer, Rechts-Anw. in Posen, Stellvertreter des Schriftführers
†Kempner, Just. Rath in Bromberg
Salomon, Rechts-Anw. in Posen
Schatz, Just. Rath in Lissa
†Meinhardt, Rechts-Anw. in Gnesen
Schulze, Rechts-Anw. in Ostrowo
Dr. v. Plucinski, Rechts-Anw. in Lissa
Fahle, Rechts-Anw. in Posen
v. Glębocki, Rechts-Anw. in Posen
Gäbel, Just. Rath in Schneidemühl
Dr. Lewinski, Rechts-Anw. in Posen
Motry, Rechts-Anw. in Grätz

(Die mit † Bezeichneten sind die ständigen Mitglieder des Ehrengerichts.)

Ressort.

Landgerichte und Amtsgerichte.

1. Landgericht in Bromberg.

Bezirk: die Kreise Bromberg (Stadt), Bromberg (Land), Inowrazlaw, Schubin, Strelno und ein Theil der Kreise Wongrowitz und Znin, mit 273 344 Gerichts-Eingesessenen und den nachbenannten 7 Amtsgerichten. Gerichtstage werden abgehalten: von Bromberg aus in Fordon, von Inowrazlaw aus in Argenau und Kruschwitz, von Labischin aus in Gonsawa, von Schubin aus in Znin, Forstage von Bromberg aus in Groß-Neudorf und Schulitz.

Präsident: Freiwald ✠ 3.

Direktoren: Jensch ✠ 4.
Schatz ✠ 4.
Manns

Landrichter.

Jobst, Ld. Ger. R. ✠ 4.
Messerschmidt, Ld. Ger. Rath ✠ 4.
Fredrich, Ld. Ger. Rath ✠ 2. LD1.
Nolte, Ld. Ger. Rath
v. Münchow, Ld. Ger. R.
Kunad, Ld. Ger. Rath ✠ 2. LD2.
Vollmer, Ld. Ger. Rath
Disse, Ld. Ger. Rath
Peltasohn, Ld. Ger. R.
Recke, Ld. Ger. R. LD1.

Rechnungs-Revisor: Hohensee
Erster Gerichtsschreiber: Walter

Staatsanwaltschaft.

Bartsch, Erster Staats-Anwalt ✠ 4. LD1.
Dallwitz, Staats-Anwalt LD2.
Nonnenberg, Staats-Anwalt LD2.
Meuß, Staats-Anwalt LD2.

Amtsrichter

in Bromberg:
Barts, A. Ger. R.
Bekker, A. Ger. R.
Münzer, A. Ger. R.
Dr. Rose, A. Ger. R.
Maeder, A. Ger. R.
Janecke, A. Ger. R.
Witzmann
Töplitz
Hensel LD2.
» Exin:
Vorwerg
Albrecht (Otto)
» Inowrazlaw:
Mützell, A. Ger. R.
Unger, A. Ger. R.
Schaefer, A. Ger. R.
Volprecht, A. Ger. R.
Zborowski, A. G. R.
Büttner, A. Ger. R.
Schnieber

in Krone a. B.:
Kretzschmar
Grebel
» Labischin:
Stenzel
Kowalke
» Schubin:
Könnemann
Krause LD2.
Lendel
» Strelno:
Wendeler LD2.

Rechts-Anwälte und Notare

in Bromberg:
†Bärwald
†Binkowski LD2.
†Fuchs
†Dr. Hailliant
Halbe LD2.
Kempner, Just. R.
Kolwitz
†Littauer
Moczynski
Süßmann, Just. R.
Wolfen

in Exin:
*Löwy
» Inowrazlaw:
*Fellmann, Just. R.
Fromm, Just. Rath
Höniger, Just. Rath
Kleine, Just. Rath
*†Latte
*Miernicki LD2.
*†Neubert
*†v. Pfarski

in Krone a. B.:
*†Galon
Thiel
» Labischin:
*v. Biernacki
» Schubin:
*†Kobowski
Frhr. v. Werthern
» Strelno:
*Kwieciński

2. Landgericht zu Gnesen.

Bezirk: die Kreise Gnesen, Mogilno, Witkowo, Wreschen und der größte Theil des Kreises Wongrowitz, sowie Theile der Kreise Jarotschin und Znin, mit 203 575 Gerichts-Eingesessenen und nachbenannten 5 Amtsgerichten. Gerichtstage werden abgehalten: von Gnesen aus in Kletzkow und Witkowo, von Tremessen aus in Rogowo, von Wongrowitz aus in Janowitz, von Wreschen aus in Zerkow, von Mogilno aus in Pakosch.

Präsident: Jaenisch ✠ 4. RSt. 2 SA 3a.

Direktoren: Gernoth ✠ 4.
Gentz ✠ 2. LD2.

Landrichter.

Radlauer, Ld. Ger. R.
v. Echaust, Ld. Ger. R. LD1.
Molle, Ld. Ger. Rath
Matthaei
Kämpfe
Raddatz
Simonson
Klör

Rechnungs-Revisor: Lohwaßer, Rechn. Rath
Erster Gerichtsschreiber: Schwirtay

Staats-Anwaltschaft.

Zähle, Erster Staats-Anwalt ✠ 4. ✠ 2. LD1.
Fromm, Staats-Anwalt LD2.
Harder, Staats-Anwalt

Amtsrichter

in Gnesen:
Mielcarzewicz, A. G. R.
Agte, A. Ger. R.
Conrad
Kühn
Hübner
Fischer
» Mogilno:
Fritzsche
Magener
» Tremessen:
Springer
Dr. Kirsten
Lanz
in Wongrowitz:
Damm, A. Ger. R.
Senff
Dr. Lindau LD1.
Eichner
Straube
» Wreschen:
Mansfeld, A. G. R.
Heyne
Dr. Hörich

Rechts-Anwälte und Notare

in Gnesen:
Hertzler, Just. R. LD2.
†Honig
Jahns LD2.
†Karpinski
Klossowski
†Dr. Marcuse
Meinhardt, Just. R.
†Türk

in Mogilno: Tonn
» Tremessen:
•Gromadzinski
•†v. Konopka
•†Warschauer
» Wongrowitz:
•Alexander
Galon, Just. R.
Hahn, Just. R.
•Krüger
in Wreschen:
•Peyser
Thiel

3. Landgericht zu Lissa.

Bezirk: die Kreise Fraustadt, Kosten, Lissa, Rawitsch und Schmiegel, sowie ein Theil des Kreises Gostyn, mit 232 309 Gerichts-Eingesessenen und den nachbenannten 8 Amtsgerichten. Gerichtstage werden abgehalten: von Kosten aus in Kriewen, Wielichowo und Racot (Forstgerichtstag).

Präsident: Werner ✠3. ✠4. ✠2. LD1.
Direktor: Martini ✠4.

Landrichter.

Hartmann, Lb. Ger. R.
Meißner, Lb. Ger. Rath
Kolisch, Lb. Ger. Rath, Mitgl. d. AH.
Tietze, Lb. Ger. Rath ✠2. LD1.
Viereck
Weißer LD2.

Rechnungs-Revisor: Heinrichs
Erster Gerichtsschreiber: Grundmann, Kanzl. Rath

Staats-Anwaltschaft.

Hannemann, Erster Staats-Anw. ✠2. LD1.
Dr. Kur, Staats-Anwalt LD2.

Amtsrichter

in Bojanowo:
Bombe
» Fraustadt:
v. Pokrzywnicki, A. Ger. Rath LD2.
» Gostyn:
Ruhmann
Reep
» Jutroschin:
Hintze
» Kosten:
v. Zawadzki, A.G.R.
v. Wesierski, A.G.R.
Schaumburg
Steuber
in Lissa:
Mechow, A. G. R.
Siemon, A. G. R.
v. Pusch LD2.
» Rawitsch:
Kunkel, A. Ger. Rath ✠3.
Waldmann, A.G.R. LD2.
Lehmann, A. G. R.
» Schmiegel:
Bartolomäus
Dr. Kühne

Rechts-Anwälte und Notare

in Fraustadt:
•Fließ
•Knoll LD2.
» Gostyn:
•Weiß
» Kosten:
•†Meißner
•Mitschke LD2.
•Pinner
» Lissa:
Geißel, Just.R. ✠2. LD1.
†Levysohn
†Nürnberg
†Dr. v. Plucinski
Schatz, Just. R.
†Wolff
in Rawitsch:
•Breslauer
•Glogowski LD2.
•Matthäi, Just. R.
» Schmiegel:
•Scheibel

4. Landgericht zu Meseritz.

Bezirk: die Kreise Birnbaum, Bomst, Meseritz und Schwerin a. W., sowie ein Theil der Kreise Grätz u. Neutomischel, mit 212 528 Gerichts-Eingesessenen und den nachbenannten 8 Amtsgerichten. Strafkammern sind bei dem Amtsgericht in Grätz für die Bezirke der Amtsgerichte Grätz und Neutomischel und bei dem Amtsgericht Wollstein für die Bezirke der Amtsgerichte Wollstein und Unruhstadt errichtet. Gerichtstage werden abgehalten: von Bentschen aus in Bomst, von Birnbaum aus in Zirke und Orzeschkowo, von Grätz aus in Buk, von Meseritz aus in Betsche und Tirschtiegel, von Wollstein aus in Altkloster (Forstgerichtstag).

Präsident: Wettke ✠3. LD1.
Direktor: Dunst

Landrichter.

Münchmeyer, Lb. Ger. Rath
Werckshagen, Lb.Ger.R. LD2.
Wiener, Lb. Ger. Rath
Krecke
Consbruch
Rade

Rechnungs-Revisor: Walter
Erster Gerichtsschreiber: Wieczorkiewicz, Kanzl. R. ✠4.

Staats-Anwaltschaft.

Kube, Erster Staats-Anwalt
Pelz, Staats-Anwalt
Schulze, Staats-Anwalt

Amtsrichter

in Bentschen:
Kurzig
Wollenhaupt
Handtmann
» Birnbaum:
Lachmann LD2.
Marten
Jockisch
» Grätz:
Gamradt, A. Ger. R. ✠2. LD1.
Maske LD1.
Citron
Meß
Bohn
» Meseritz:
v. Przyjemski, A. Ger. Rath
Schneider, A. Ger. Rath
Morgenbesser
in Neutomischel:
v. Grabski
Köhler LD2.
» Schwerin:
Müller
Richter
» Unruhstadt:
Czarnecki, A. Ger. Rath
» Wollstein:
Hirschfelder, A. Ger. Rath LD1.
Schlüter, A. Ger. R. LD2.
Lippold
Schulz (Paul)

Rechts-Anwälte und Notare

in Bentschen:
•Zielscher
•†Schlüter
» Birnbaum:
•†Dr. Bischofswerder
Fischer, Just.R. ✠3.
Voß LD2.
» Grätz:
•Motty
•Rockau LD2.
•†Wojtowski
in Meseritz:
†Elkus
Keller
†Kloer
Urbach
» Neutomischel:
•Bartecki
» Wollstein:
Hägg, Just. R.
•†Salinger
•Ziehe

5. Landgericht zu Ostrowo.

Bezirk: die Kreise Adelnau, Kempen, Koschmin, Krotoschin, Ostrowo, Pleschen und Schildberg, sowie ein Theil des Kreises Jarotschin, mit 267 836 Gerichts-Eingesessenen und mit den nachbenannten 8 Amtsgerichten. Eine Strafkammer ist

bei dem Amtsgericht in Krotoschin für die Bezirke der Amtsgerichte Krotoschin, Jarotschin und Koschmin gebildet. Gerichtstage werden abgehalten: von Krotoschin aus in Kobylin, von Koschmin aus in Borek, von Schildberg aus in Grabow und Mixstadt und von Adelnau aus in Sulmierschütz.

Präsident: Röstel ✠3.
Direktoren: Sperling ✠2. Hahn

Landrichter.

Brüll, Ld. Ger. Rath	Wagner, Ld. Ger. Rath
Blome, Ld. Ger. Rath	Vette, Ld. Ger. Rath
Heinrich, L.G.R. LD1.	Benecke, L.Ger.R. LD1.
Weißleder, L.G.R. LD1.	Gebel
	v. Starczewski

Rechnungs-Revisor: Heck ✠4. LD1.
Erster Gerichtsschreiber: Nixdorff

Staats-Anwaltschaft.

Buchholz, Erster Staats-Anwalt ✠4.
Dr. Tschirch, Staats-Anwalt LD2.
Broffok, Staats-Anwalt

Amtsrichter

in Adelnau:	Bandel, A. Ger. R.
Belzing	Dierschke, A.G.R.
Weber	Günther LD2.
» Jarotschin:	Steinmann
Isaacsohn	in Ostrowo:
Wuermeling	Kobach, A. Ger. Rath
Zeckwer	Kurz, A. Ger. R.
» Kempen:	Perez
Pleßner, A. Ger. R.	Ristow
Wagner	» Pleschen:
Thomas	Müller (Otto)
Buzello	Schulz (Ernst)
» Koschmin:	Albrecht
Klose, A.Ger.Rath	» Schildberg:
Frydrychowicz	Seeber
Pade	Hundrich
» Krotoschin:	Vogt
Sypniewski, A. Ger. Rath	v. François

Rechts-Anwälte und Notare

in Jarotschin:	in Ostrowo:
•Leporowski	†Kutzner LD2.
•†Zielewski	Meyer ✠4. LD2.
» Kempen:	†Pawelinski
•Brocoff	†Pomorski
•Pulvermacher	Schulze LD2.
•†Schacher	Dr. Szafarkiewicz
» Koschmin:	†Voß
•Czypicki	» Pleschen:
•Kantorowicz	•Asch
» Krotoschin:	v. Bröckere
•Hampel LD2.	» Schildberg:
•Madelung	•Fuhs
•†Nowacki	•†Radziszewski

6. Landgericht zu Posen.

Bezirk: die Kreise Obornik, Posen (Stadt), Posen (Land) (Ost und West), Samter, Schrimm, Schroda und Theile der Kreise Gostyn, Grätz, Jarotschin und Neutomischel mit 372 582 Gerichts-Eingesessenen und nachbenannten 9 Amtsgerichten. Durch Verfügung des Justiz-Ministers vom 20. September 1881 ist mit dem 1. Januar 1882 in Posen eine Handelskammer ins Leben getreten (JMBl. 1881 S. 187). Eine Strafkammer ist bei dem Amtsgericht Schrimm für den Bezirk desselben gebildet. Gerichtstage werden abgehalten: von Posen aus in Moschin und Stenschewo, von Rogasen aus in Murowana-Goslin und Polajewo, von Samter aus in Dusznik.

Präsident: Eisevius ✠3.

Direktoren.

Weinenmiller ✠4. LD2.	Crome
Franke ✠4. LD2.	Raemisch

Landrichter.

Treutler, Ld. Ger. Rath ✠4.	Rödlinger, Ld. Ger. R. LD2.
Fraas, Ld.Ger.R. ✠4.	Dr. Ries, Ld. Ger. Rath
Czwalina, Ld. Ger. R., Mitgl. d. AH. LD2.	Wolffsohn, Ld. Ger. R.
Mylius, Ld. Ger. Rath	Specht, Ld. Ger. Rath
Gehrke, Ld. Ger. Rath	Warnecke, Ld. Ger. Rath ✠2. LD2.
Slawski, Ld. Ger. Rath	Hörner, Ld.Ger.R. LD2.
Pilz, Ld. Ger. Rath	Zehe
Seeliger, Ld. Ger. Rath	Dr. Pilling LD2.

Rechnungs-Revisor: Schmidt, Rechn. Rath
Erster Gerichtsschreiber: Krieger, Kanzlei-Rath

Staats-Anwaltschaft.

Dr. Mantell, Erster Staats-Anwalt ✠4. ✠2.
Schwierczina, Staats-Anwalt LD1.
Wachtel, Staats-Anwalt
Schweigger, Staats-Anwalt LD2.
Conrad, Staats-Anwalt

Amtsrichter

in Obornik:	Knitter
Holzman	Dr. Hartmann
Mayer (Franz) LD2.	Löffel LD2.
» Pinne:	in Pudewitz:
Gercke	Bassenge
Schwiening	Pohl
» Posen:	» Rogasen:
Motty, A. Ger. R. u. Mitgl. d. AH.	Kuhr
Hoffmann, A.G.R. ✠4. LD1.	Kant
Henke, A. Ger. R.	Geisler
Wießner, A. G. R.	» Samter:
Gregor, A. Ger. R.	Massalien, A. Ger. Rath LD2.
Zborowski, A. Ger. Rath	Knappe
Weißleder, A.G.R.	Brisnick
Lerche, A. Ger. R.	» Schrimm:
Peck, A. Ger. Rath	Wojtowski, A. Ger. Rath
Bertschy	Giese, A.Ger.Rath
	Berger
	Schönfeld

in Schroda:
Tyrankiewicz, A.G. Rath
Schäfer
Spinner
Wendeler LD2.
in Wronke:
Böttcher

Kammer für Handelssachen in Posen
(mit 3 Handelsrichtern und 3 Stellvertretern).

Handelsrichter.

Herz (Michael), Kaufm. u. Stadtrath (f. 1. 1. 92/95)
Dr. v. Mieczkowski, Bankdirektor (f. 1. 11. 92/95)
Milch (Moriz), Kommerz. R., Fabrikbes. (f. 1. 4. 92/95)

Stellvertreter.

Hill (Paul), Kfm. (f. 1. 1. 91/94)
Jaffé (Moriz), Kaufm., Ger. Ass. a. D. (f. 1. 1. 93/96)

Rechts-Anwälte und Notare

in Obornik:
*†Schwarzschulz
» Pinne:
*Langenmayr
» Posen:
v. Chrzanowski
†Cichowicz
†Fahle
†Hamburger
†Jacobsohn
v. Jaźdźewski LD2.
†Kaliski
†Landsberg
†Lehr
le Viseur LD2.
Dr. Lewinski LD2.
†Manheimer
Naschinski, Just. Rath
†Panienski
†Placzek
†Roß
†v. Rychlowski
Salomon
†Salz
†Schönlank
†Schottländer
†Seyda
Szuman, Just. R.
†v. Trąmpczynski
†Ullmann
†Woliński
in Pudewitz:
*Szafrański
» Rogasen:
*Cohn
Polomski
» Samter:
*†Gladysz
*Petrich LD2.
» Schrimm:
*Citron
*†Dzierobek
*Grądzielewski
» Schroda:
*†Michaelsohn
*†Schmidt
*Weiß

7. Landgericht zu Schneidemühl.

Bezirk: die Kreise Czarnikau, Filehne, Kolmar in Posen Wirsitz und Dt. Krone (Reg. Bez. Marienwerder), mit 255 175 Gerichts-Eingesessenen und den nachbenannten 13 Amtsgerichten. Gerichtstage werden abgehalten: von Dt. Krone aus in Tütz, von Nakel aus in Mrotschen, von Wirsitz aus in Weißenhöhe. Forstgerichtstage von Dt. Krone aus in Freudenfier.

Präsident: Lindner ✠ 4.
Direktoren: Pensky ✠ 4. Moeller LD1.

Landrichter.

Weber, Ld. Ger. R.
Baumm, Ld. Ger. Rath
Dr. Rohde, Ld. Ger. Rath LD2.
Engelbrecht, Ld. Ger. R.
Sprinz
Landé
Schirmacher

Rechnungs-Revisor: Holzhauer, Rechn. R.
Erster Gerichtsschreiber: Leistico, Kanzl. Rath

Staats-Anwaltschaft.

Arndt, Erster Staats-Anwalt
Hennig, Staats-Anwalt
Richter, Staats-Anwalt

Amtsrichter

in Czarnikau:
v. Janowsky, A. G. R.
Henkel, A. G. R.
Sprenberg, A.G.R.
» Dt. Krone:
Finke
Schwencker
Klehmet
» Filehne:
Phiebig, A. G. R.
Tiesler
» Jastrow:
Dr. Sieppner
» Kolmar i. P.:
Beyer
Böhme LD2.
» Lobsens:
Winzek LD2.
Methner LD2.
in Margonin:
Dr. Haase
Strickstrack
» Märk. Friedland:
Zähle, A. G. R.
» Nakel:
Eberhard
Solbrig
» Schloppe:
Pauckſch
» Schneidemühl:
Mudrack, A. Ger. Rath LD2.
Schmidt, A. G. R. LD1.
Bittag, A. G. R.
» Schönlanke:
Opolski LD2.
Brachvogel
» Wirsitz:
Lange
Dr. Koch

Rechts-Anwälte und Notare

in Czarnikau:
*†Morkowski
*Valentin LD2.
» Dt. Krone:
*Eberhard
*Jahns
*†Stelzer
Werner
» Filehne:
Damke, Just. R. ✠ 3. ✠ 3.
*Memelsdorff
*†Reinecke
» Kolmar i. P.:
*Cohn (Moriz)
» Lobsens:
*Köppen LD2.
in Margonin:
*Klein
» Nakel:
*Brink
*Krause, Just. R.
» Schneidemühl:
Gäbel, Just. R.
Dr. Glaß
†Knopf
†Köpp
†v. Poplawski LD2.
Tölle, Just. R.
†Dr. Tölle LD2.
» Schönlanke:
*Hildebrand
» Wirsitz:
*Dr. v. Sikorski

VII. Provinz Schlesien.

A. Ober-Präsident in Breslau.

Se. Exc. D. v. Seydewitz, Wirkl. Geh. Rath, Kurator der Universität Breslau, Mitglied des HH., Stiftshauptmann des adeligen Fräulein-Stifts der Ober-Lausitz und Ehren-Kurator des gräflich v. Campaniniſchen Fräulein-Stifts zu Barſchau bei Lüben ✠2.m.St. ✠1. ✠3.Er.B. ✠2. ✠ ÖEK1 RmK1 SA1

Dem Ober-Präsidenten sind beigegeben:

Baurschmidt, Ob. Präsidial-Rath, Stellvertr. des Ob. Präsidenten in Behinderungsfällen ✠4.

v. Frankenberg u. Proschlitz, Geh. Reg. Rath (im Nebenamt auf Widerruf Universitäts-Kuratorial-Rath, Stellvertreter des Kurators in Behinderungsfällen) ✠4. LD1. ✠

v. Bornstedt, Reg. Rath (im Nebenamt auf Widerruf Justitiar im Provinzial-Schul-Kollegium)

Singelmann, Regierungs-Assessor

Bureau-Vorsteher: Streubel, Rechn. Rath, Reg. Sekr. ✠4.

Provinzial-Rath der Provinz Schlesien zu Breslau.

Vorsitzender: Se. Exc. D. v. Seydewitz, Wirkl. Geh. Rath, Ober-Präsident ꝛc., s. vorher
Stellvertreter: Baurschmidt, Ob. Präs. Rath, s. vorher

Mitglieder.	Stellvertreter.
a. Ernannte.	
Baurschmidt, Ob. Präs. Rath, s. vorher	v. Bornstedt, Reg. Rath, s. vorher
b. Vom Provinzial-Ausschusse gewählte.	
v. Yſſelstein, Bürgermeister in Breslau, s. Reg. Bez. Breslau, Bürgermeister	Dengler, Bürgermeister in Reinerz, Mitglied d. Prov. Ausſch. ✠4. ✠3.
Martins, Oberbürgermstr. in Glogau, s. Reg. Bez. Liegnitz, Bürgermstr.	Oertel, Oberbürgermstr. in Liegnitz, s. Reg. Bez. Liegnitz, Bürgermeister
Dr. Gf. v. Sauerma-Ruppersdorf, Kammerherr ꝛc., auf Karisch, s. Kammerherren (1881)	Frhr. v. Zedlitz u. Neukirch auf Herrmanswalde, Kr. Schönau ✠2. LEK3
Gf. v. Frankenberg u. Ludwigsdorf, Frhr. v. Schellendorf auf Tillowitz, Kr. Dep., Mitgl. des HH. u. des Staatsraths, s. daselbst	v. Küster auf Lomnitz, Kr. Hirschberg ✠4.
Dr. E. Websky, Geh. Kommerz. Rath in Breslau, Vorsitzender der Handelskammer in Schweidnitz und Mitgl. des Staatsraths, s. Staatsrath	v. Donat, Landes-Aeltester auf Chmiellowitz, Kr. Oppeln, s. Oberschl. Fürstenth. Ldschft. i. Ratibor

Unter der Leitung beziehentlich Ober-Aufsicht des Ober-Präsidenten stehende Behörden.

I. Provinzial-Schul-Kollegium in Breslau.

Präsident: Se. Exc. D. v. Seydewitz, Wirkl Geh. Rath, Ob. Präsident ꝛc., s. vorher
Direktor: Dr. Wildenow, Geh. Reg. Rath (m. d. Range der Ob. Reg. Räthe) ✠3.

Mitglieder.

Dr. Wildenow, Geh. Reg. Rath, Verwalt. Rath (nebenamtl. Univers. Richter), s. vorh.
Tschackert, Geh. Reg. Rath, Prov. Schul-Rath, Prof. ✠3.
Hoppe, Prov. Schul-Rath ✠4.
Eismann, Geh. Reg. Rath, Reg. Schul- u. Konsist. Rath, s. Reg. Räthe
Dr. Montag, Prov. Schul-Rath ✠4. LD1.
v. Bornstedt, Reg. Rath (s. Ob. Präs.), Justitiar im Nebenamt

(Wegen der übrigen auswärtigen Mitglieder siehe die Bemerkung bei der Provinz Ost-Preußen S. 205.)

Sekretariat: Renner, Prov. Schul-Sekretär, ältester Sekr.

Ressort des Provinzial-Schul-Kollegiums.

1. Gymnasien [Lehr-Anstalten zu A. a.]

	Direktor.	Direktoren.
Beuthen:	Dr. Schulte, Prof.	
Breslau		
Elisabeth-Gymn.:		Dr. Päch, Prof.
Friedrichs-Gymn.:		Treu, Prof.

	Direktoren.
Breslau	
Johannes-Gymn.:	Dr. Müller, Prof.
Magdalenen-Gymn.:	Dr. Moller, Prof.
Matthias-Gymn.:	Dr. Oberdick ✠4.
König Wilhelm-Gymn.:	Dr. Eckardt ✠4.
Brieg:	Dr. Päzolt
Bunzlau:	Sander, Reg. u. Schul-R. ✠4. ❁3. ✠2w. MMV2 HSEII3b m. Schw.
Glatz:	Dr. Stein, Prof. ✠4.
Gleiwitz:	Ronke LD1.
Glogau Evang. Gymn.:	Dr. Langen, Prof. ✠2. LD1.
» Kath. Gymn.:	Dr. Jungels
Görlitz (mit Real-Kl.):	Dr. Eitner ✠4. ❁3.
Gr. Strehlitz:	Dr. Larisch ✠2. LD2.
Hirschberg:	Dr. Lindner ✠4.
Jauer:	Dr. Michael
Kattowitz:	Dr. Müller
Königshütte O. S.:	Dr. Brock
Kreuzburg O. S.:	Dr. Jänicke LD2.
Lauban:	Dr. Sommerbrodt
Leobschütz:	Hansel ✠4.
Liegnitz *Ritter-Akad.:	Dr. Kirchner ✠4.
städt. Gymn.:	Dr. Gemoll LD2.
Neisse:	Dr. Schröter ✠4.
Neustadt O. S.:	Dr. Jung ✠4.
Oels:	Dr. Abicht, Prof. ✠4.
Oblau:	Dr. Feit
Oppeln:	Dr. Brüll
Patschkau:	Dr. Adam
Pleß:	Dr. Schönborn ✠4.
Ratibor:	Dr. Radtke, Prof. ✠4. ○ LD1.
Sagan:	Dr. Nieberding
Schweidnitz:	Dr. Monse
Strehlen:	Dr. Petersdorff
Waldenburg:	Dr. Scheiding ✠4.
Wohlau:	Dr. Altenburg

2. **Real-Gymnasien** [Lehr-Anstalten zu A. b.]

Breslau zum h. Geist:	Dr. Reimann, Prof. ✠4.
» am Zwinger:	Dr. Meffert ✠4.
Görlitz (verb. mit Gymn.):	s. vorher
Grünberg:	Dr. Räder
Landeshut:	Reier
Neisse:	Gallien
Reichenbach:	Dr. Weck, Prof. ✠4.
Sprottau:	Dr. Schwenkenbecher
Tarnowitz:	Dr. Wossidlo ✠4.

3. **Ober-Real-Schulen mit neunjährigem Lehrgange ohne obligatorischen Unterricht im Latein** [Lehr-Anstalten zu A. c.]

	Direktoren.
Breslau, Gewerbe- u. Baugewerk-Schule:	Dr. Fiedler ✠4.
Gleiwitz, Ob. Real-Schule und Fachklasse:	Dr. Wernicke ✠4. RSt3

[Bei den unter Nr. 1, 2 und 3 aufgeführten Lehr-Anstalten wird die Berechtigung für den einjährig freiwilligen Militärdienst durch das Bestehen einer am Ende des sechsten Jahreskursus (Untersekunda) abzulegenden Abschlußprüfung erworben.

Ueber das Verfahren bei Ausstellung von Zeugnissen über die wissenschaftliche Befähigung für den einjährig freiwilligen Militärdienst vergl. Zirkular-Verfügungen des Ministers der geistl. x. Angel. vom 29. Mai u. 9. August 1877 (ZBl. f. UV. 1877 S. 484 ff., v. 17. Juni 1879 (a. a. O. 1879 S. 455 f.), v. 9. Febr. 1881 (a. a. O. 1881 S. 188 f.) und v. 8. Juli 1885 (a. a. O. 1885 S. 527 f.).

Die mit einem * bezeichnete Ritter-Akademie zu Liegnitz hat die Berechtigung, auch solchen Schülern, welche am Unterricht im Griechischen nicht, dagegen an dem Ersatz-Unterricht dafür regelmäßig Theil genommen haben, gültige Zeugnisse für die Befähigung zum einjährig freiwilligen Militärdienst zu ertheilen

Die Königl. Gewerbe- u. Baugewerkschule zu Breslau umfaßt: 1. eine Ober-Real-Schule, 2. Fachklassen für Maschinen-Techniker und Chemiker, 3. eine vierklassige Baugewerkschule mit halbjährigen Kursen und zu Entlassungsprüfungen berechtigt; desgl. ist die Ober-Real-Schule zu Gleiwitz mit Fachklassen verbunden, in welche die Schüler dieser Anstalt nach Absolvirung der Unter-Sekunda eintreten können; vergl. den Abschnitt Provinzial-Gewerbeschulen S. 106.]

4. **Progymnasien** [Lehr-Anstalten zu B. a.]

	Direktoren.
Frankenstein:	Dr. Thomé
Kosel (Priv. Anst.):	Schwartzkopf
Striegau:	Dr. Gemoll

5. **Real-Progymnasien, welche den Real-Gymnasien in den entsprechenden Jahreskursen gleichgestellt sind** [Lehr-Anstalten zu B. c.]

Freiburg:	Dr. Meyer, Prof.
Löwenberg:	Steinworth
Ratibor:	Dr. Knape

[Bei den zu 4 und 5 aufgeführten Lehr-Anstalten ist zur Berechtigung für den einjährig freiwilligen Militärdienst der einjährige erfolgreiche Besuch der ersten Klasse erforderlich.]

6. **Höhere Lehranstalten, bei welchen zur Berechtigung für den einjährig freiwilligen Militärdienst das Bestehen der Entlassungs-Prüfung gefordert wird** [Lehr-Anstalten zu C. a. u. b.].

a. öffentliche.

†Breslau 1. ev. (Realschule):	Dr. Richter
†Breslau 2. ev. (Realschule):	Dr. Breitsprecher
† » kath. (Höh. B. Sch.):	Dr. Höhnen
†Görlitz (Höh. B. Sch.):	Dr. Baron LD1.
†Liegnitz, Wilhelm-Schule (Höh. B. Sch.):	Dr. Frankenbach

b. private.

†Handelsschule zu Breslau:	Dr. Steinhaus
†Pädagogium zu Niesky:	Bauer, Direktor
Höhere Knabenschule zu Gnadenfrei:	Lenz, Diakonus

Außerdem besitzen einstweilen probeweise die Schüler der Landwirthschafts-Schulen zu †Brieg, †Liegnitz und †der höheren Privat-Bürgerschule unter der Leitung des Diakonus E. Lenz zu Gnadenfrei, welche die vorgeschriebene Entlassungsprüfung bestanden haben, die Befähigung für den einjährig freiwilligen Militärdienst.

Die mit † bezeichneten Lehr-Anstalten haben keinen obligatorischen Unterricht im Latein.

Zu den Lehranstalten unter Nr. 1—6 vergl. auch: Ordnung der Entlassungs-Prüfungen an den höheren Schulen nebst der darauf bezüglichen Zirkular-Verfügung des Ministers der geistl. x. Angelegenheiten vom 6. Januar 1892 (ZBl. f. UV. S. 199 u. ff.).]

7. Schullehrer-Seminare.

a. öffentliche.

	Direktoren.
Breslau (kath.):	Ziron, Schul-R. (m. d. R. d. R. IV. Kl.) ✠4.
Brieg:	Waeber (auftrw.)
Bunzlau mit Waisenhaus u. Mittelschule (ev.):	Sander, Reg. u. Schul-Rath (s. auch Gymnasien)
Habelschwerdt (kath.):	Dr. Volkmer, Schul-R. (m. d. R. d. R. IV. Kl.)
Kreuzburg O. S. (ev.):	Jaenicke
Liebenthal (kath.):	Klose, Schul-Rath (mit dem Range der Räthe IV. Kl.) ✠4.
Liegnitz (ev.):	Banse ✠4.
Münsterberg (ev.):	Trieschmann
Oels (ev.):	Dr. Scharlach
Ob. Glogau (kath.):	Dr. Schermuly (m. d. R. der Räthe IV. Kl.)
Peiskretscham (kath.):	Dr. Schroller
Pilchowitz (kath.):	Dr. Sternaux (m. d. R. der Räthe IV. Kl.)
Proskau (kath.):	Koehler (m. d. Range d. Räthe IV. Kl.) LD2.
Reichenbach O. L. (ev.):	Bock (mit dem Range d. Räthe IV. Kl.)
Rosenberg (kath.):	Dr. Waschow LD2.
Sagan (ev.):	Stolzenburg
Steinau a. O. (ev.):	Spehrmann, Schul-R. (m. d. Range der Räthe IV. Kl.) ✠4.
Ziegenhals (kath.):	Skalinky
Zülz (kath.):	Dobroschke ✠4. LD2.

b. private.

Seminar (ev.) der Brüdergemeinde zu Niesky:	Erxleben, Vorsteher

8. Präparanden-Anstalten.

[Ueber die Ressortverhältnisse dieser Anstalten vergl. die Verfügung des Ministers der geistlichen Angelegenheiten vom 27. Mai 1876 (ZBl. f. UV. 1876 S. 372).]

	Dirigenten.
Landeck (kath.):	Januschk
Oppeln (kath.):	Schleicher
Rosenberg O. S. (kath.):	Lepiorsch
Schmiedeberg (ev.):	Andrich
Schweidnitz (sim.):	Kleiner
Ziegenhals (kath.):	Krobel
Zülz (kath.):	Kolbe

9. Taubstummen- und Blinden-Anstalten.

[In Gemäßheit des Gesetzes vom 11. März 1872, betr. die Beaufsichtigung des Unterrichts- und Erziehungswesens (GS. S. 183), ist die Ausübung der Schulaufsicht über die öffentlichen event. auch die Privat-Taubstummen- und Blinden-Anstalten in der Provinzialinstanz durch Allerh. Erlaß vom 27. Juli 1885 (GS. S. 350) den Provinz. Schul-Kollegien überwiesen.]

In der Provinz Schlesien gehören hierher:

a. Die Privat-Taubstummen-Anstalten

zu Breslau:	Bergmann, Direktor
» Liegnitz:	Kratz, Direktor
» Ratibor:	Schwarz, Direktor

b. Die Schlesische Blinden-Unterrichts-Anstalt zu Breslau.

Schottke Ob. Lehrer, Dirigent

10. Pädagogisches Seminar für höhere Schulen in Breslau.

Direktoren.

Tschackert, Geh. Reg. Rath, Prov. Schul-Rath, Prof. } s. Prov. Schul-Koll.

Hoppe, Prov. Schul-Rath } s. Prov. Schul-Koll.

Außerdem sind pädagogische Seminare eingerichtet bei dem Friedrichs-Gymnasium und bei der Oberrealschule in Breslau, sowie bei dem Gymnasium und bei der Ritter-Akademie in Liegnitz.

II. Medizinal-Kollegium in Breslau.

Präsident: Se. Exc. D. v. Seydewitz, Wirkl. Geh. Rath, Ober-Präsident ꝛc., s. daselbst
Stellvertreter: Baurschmidt, Ob. Präs. Rath, s. vorher

Mitglieder.

Dr. Wolff, Geh. Med. R., Reg. u. Med. R., s. Reg.
Dr. Fritsch, Geh. Med. Rath, Prof., s. Univ.
Dr. Ponfick, Geh. Med. Rath, Prof., s. Univ.
Dr. Mikulicz, Geh. Med. Rath, Prof., s. Univ.
Dr. Wernicke, Med. Rath, Prof., s. Univ.
Dr. Richter, Med. Rath, a. o. Prof., s. Univ.
Dr. Ulrich, Dep. Thierarzt, Vet. Ass.
Dr. Maschke, Apoth. Bes., pharmaz. Ass.

[Dem Medizinal-Kollegium treten in einzelnen von dem Vorsitzenden des Kollegiums zu bestimmenden Fällen zwei Mitglieder der nach der Königl. Verordnung vom 25. Mai 1887 (GS. S. 169) für jede Provinz gebildeten Aerztekammer bei. Diese Mitglieder und ebensoviel Stellvertreter werden von der Aerztekammer selbst zu diesem Behufe gewählt (vergl. § 3 d. o. a. Verordnung).]

III. General-Kommission zu Breslau

(zur Regulirung der gutsherrl. und bäuerl. Verhältnisse in der Prov. Schlesien).

Kollegium.

General-Kommissions-Präsident: Schwarz (mit dem Range der Räthe II. Klasse) ✠2.

Mitglieder.

vom Hove, Ob. Reg. Rath ✠4.
v. Sassen, Geh. Reg. Rath (im Nebenamt widerrufl. Direktor der Rentenbank) ✠3.
Frank, Reg. Rath (im Nebenamt widerrufl. zweites Mitglied der Direktion der Rentenbank) ✠4. ✠2.
Troschke, Reg. u. Lds. Oek. Rath ✠4. ✠3.
Horn, Reg. Rath
Müller, Reg. Rath

Technischer Hülfsarb.: Becker, Reg. Baumeister, kommiss. Meliorat. Bau-Insp. | Saan, Vermess. Insp.
Präsidial-Bureau-Vorsteher: Ihmann, Sekretär
[Die Kassen-Geschäfte werden von der Reg. Haupt-Kasse zu Breslau wahrgenommen.]

Ressort.

(O. u. Oe. = Oekonomie; Km. = Kommission; Kr. = Kommissar.)

Special-Kommissionen.	Spezial-Kommissare.	Bureau-Vorsteher.	Special-Kommissionen.	Spezial-Kommissare.	Bureau-Vorsteher.
Breslau:	Schroeter, Reg. Rath	Förster	Kreuzburg O. Schl.:	Wellmann, Oek. Km. R. ✠ 2. MMV2	Przelozenski
Gleiwitz:	Chales de Beaulieu, Reg. Ass.	Petreins	Leobschütz:	Klostermann, Oek. Kr.	Beitler
Glogau:	Müllendorff, O. Km. R.	Peipert	Oppeln:	v. Kaxler, Reg. Ass.	Pepinski
Görlitz:	Dr. Geisler, Oek. Kr.	Hörnig	Ratibor:	Lüdke, Reg. Rath	Polke

IV. Provinzial-Steuer-Direktion zu Breslau

(für die Provinz Schlesien).

Provinzial-Steuer-Direktor: Schulze, Geh. Ob. Finanz-Rath ✠ 2. MWK3

Mitglieder.

Reichhelm, Ob. Reg. Rath (Stellvertreter des Prov. St. Direktors in Behinderungsfällen) ✠ 4.
Düring, Reg. Rath ✠ 4.
Wagner, Reg. Rath u. Stempel-Fiskal ✠ 4. LD2.
Jöden, Reg. Rath LD2.
Schmidt (Robert), Reg. Rath
Schmidt (Oskar), Reg. Rath u. Stempel-Fiskal
Gesch, Reg. Rath LD2.
Kercuber, Reg. Rath
Galleiske, Reg. Rath u. Justitiar
Schmidt (Kurt), Reg. Ass. u. auftrw. Stempel-Fiskal

Hülfsarbeiter: Plüddemann, Reg. Assessor

Bureau-Vorsteher: Förster, Rechn. Rath ✠ 4. LD1. | Pardeß, Kanzlei-Rath

Ressort.

1. Erbschafts-Steuer-Amt und Stempel-Fiskalat Abtheilung I. II. III. in Breslau.

[Vergl. § 29 des Gesetzes vom 30. Mai 1873 betr. die Erbschaftssteuer (GS. S. 329) und Bekanntmachung des Finanz-Ministers vom 20. März 1889 (ZBl. d. Abg. GS. S. 154.]

Vorsteher d. Abth. I.: Schmidt (Kurt), Reg. Ass., s. vorh. | Vorsteher der Abth. III.: Schmidt (Oskar), Reg. R., s. vorher
» » » II.: Wagner, Reg. Rath, s. vorher

2. Haupt-Zoll-Aemter.

[Die mit einem † bezeichneten Haupt-Aemter sind zugleich Flußschiff-Vermessungsstellen; dieselben gebrauchen zur Bezeichnung der vermessenen Fahrzeuge die beigefügten römischen Zifferzeichen.]
(St. R. = Steuer-Rath; H. A. = Haupt-Amt; Z. = Zoll.)

H. Z. Aemter.	Ob. Z. Inspektoren.	H. A. Rendanten.	H. A. Kontroleure.
Landsberg O. S.:	Kühne	Böhmker	Herbst LD2.
Liebau:	Dorgerloh, Reg. Assessor	Mika LD1.	Kahler LD2.
Mittelwalde:	Knorr, Reg. Assessor	Gassen LD1.	Jersch
Myslowitz:	Kestermann	Köhler	Büttger LD2.

Revisions-Inspektoren: 1. Himmelsbürger in Kattowitz | 2. Ziegler in Myslowitz

Neustadt O. S.:	Thiele LD1.	Trump, Rechn. Rath	Bassek
†Ratibor (XVIII.):	Blau, Reg. Ass. LD2.	Hirt	Frey LD1.

Revisions-Inspektor: Balzer in Oestr. Oderberg

3. Haupt-Steuer-Aemter.

H. St. Aemter.	Ob. St. Inspektoren.	H. A. Rendanten.	H. A. Kontroleure.
†Breslau I. (III.):	(fehlt z. Zt.)	Gebauer, Rechn. R. LD1. Werner, Packhofs-Vorst. LD1.	Zwerschke

Revisions-Inspektoren: 1. Mube | 2. Seydel

» II.:	Rehme, St. Rath ✠ 4.	v. Rottkay ✠ 2. Kamienski, Ob. Rev.	Hammer LD1.
Gleiwitz:	Nesse ✠ 4. LD1.	Räbsch LD2.	Hesse
†Glogau: (XVI.):	Schaff, St. Rath ✠ 4.	Niedermeyer, Rechn. R. LD1. Bredenschey, Ob. Rev. ✠ 2. LD1.	Gätzschmann

H. St. Aemter.	Ob. St. Inspektoren.	H. A. Rendanten.	H. A. Kontroleure.
Görlitz:	Hammer, St.R. ✠4. ✠3.	Hagemann ✠4.	Müller LD1.
	Revisions-Inspektor: Lade		
Liegnitz:	Jacob, St. Rath	v. Rekowsky LD2.	Schulze
Oels:	Hammer, St. Rath	Ritschel, Rechn. R. LD1. Schröder, Ob. Rev.	Linke LD1.
†Oppeln (XVII.):	Hoffmann	Graßmann LD1. Schönborn, Ob. Rev.	Gehrmann
Sagan:	Bär, St. Rath	Spude	Hübner
Schweidnitz:	Mittag, St. Rath ✠4.	Gröger	Kurts ✠2.

Mit der Vornahme der Untersuchung bewurzelter Gewächse, welche aus den der internationalen Reblauskonvention vom 3. November 1881 nicht beigetretenen Staaten über preuß. Zollämter in das deutsche Zollgebiet eingeführt werden sollen, sind betraut beim Hpt. Z. A. Liebau: Apotheker Dr. Pfeiffer u. der praktische Arzt Dr. Tasler daselbst u. beim Hpt. Z. A. Moslowitz: Apotheker Wilh. Kastner und Lehrer Maase daselbst.

V. Regierungen.

1. Regierung zu Breslau.

Präsident.

Frhr. Juncker v. Ober-Conreut, Wirkl. Geh. Ob. Reg. Rath (m. d. Range d. Räthe I. Klasse)
✠2. ✠2. m. St. ✠3. BrsL2a RmK2a RA3 RSt2 SA2a

Abtheilungen.

I. Präsidial-Abtheilung; die dem Regierungs-Präsidenten beigegebenen Räthe.
II. Abtheilung für Kirchen- und Schulwesen.
III. Abtheilung für direkte Steuern, Domänen u. Forsten.

Ober-Regierungs-Räthe.

v. Götz, Stellvertreter d. Reg. Präsid. in Behinderungsfällen ✠4. ✠1
v. Wallenberg ✠1, Dirigent II.
Schirmacher, Oberforstmeister ✠4. ✠2. LD1., Mitdirigent III.
Buchholtz, Dirigent III.

Regierungs-Räthe.

Dr. Wolff, Geh. Med. Rath, Reg. und Med. Rath ✠3. ✠4w. ✠2. ÖFJ3 I.
Hems, Geh. Reg. Rath ✠3. I., Kassen-Rath
Eismann, Geh. Reg. Rath, Reg., Schul- u. Konsist. Rath ✠4. II.
Barchewitz ✠4. RSt2 HSEH3a II.
Beyer, Geh. Bau-R. ✠4. ✠3. I.
Kayser, Reg. u. Forst-R. ✠4. III.
Richter, Reg. u. Forst-R. ✠4. III.
v. Wolff LD2. RSt2
Sperber, Reg. u. Schul-Rath II.
Wetzel, Vors. d. Eink. Steuer-Veranl. Komm. f. d. Kr. Glatz
Dr. Thaiß, Reg. u. Schul-Rath II.
Hauck I., Justitiar (s. auch Bez. Ausschuß)
Cramer, Reg. u. Bau-Rath I.
Grüttner I.
Picht II.
Behrendt III.
Falkenhahn, Kassenrath der Kgl. Instituten-Kasse III.
v. Haugwitz I. (s. auch Bez. Ausschuß)
Krief, Reg. u. Gewerbe-R. ✠4. I.
Dr. Meyer III.
Dr. Preische, Reg. u. Schul-R. II.
Hartog (beauftragt mit der Verwalt. des Landrathsamts des Kreises Ustar)

Regierungs-Assessoren und ihnen gleichstehende Beamte.

von Doemming, Justit. III. (s. auch Bez. Ausch.)
Zimmer, Steuer-Rath, Kataster-Insp. III.
Dr. Büllers (beauftragt mit der Verwalt. des Landrathsamts im Kr. Jülich)
v. Sydow (beauftragt mit der Verwalt. des Landrathsamts i. Kr. Neustadt O.S.)
Dr. Schröter I.
Dr. Schmölders I.
Springer, Hülfsarb. b. Ldrths. Amt zu Breslau
Hauck I.
Schultze II.
Große-Leege II.
aus dem Winkel III.
v. Uklanski, Justitiar II. (s. auch Bez. Ausschuß)
Dr. Witte, Hülfsarb. b. Ldrths. Amt zu Oels in Eink. Steuer-Angel.
Christiani, Kat. Insp. III.
Jende, Bau-Insp. I.
Scharmer I.
Dr. v. Massow, Hülfsarb. b. Ldrths. Amt zu Schweidnitz in Eink. Steuer-Angel.
Gerlach, Hülfsarb. b. Ldrths. Amt zu Reichenbach in Eink. St. Ang.
v. Lippa, Hülfsarb. b. d. Eink. Steuer-Veranl. Kom. f. d. St. Breslau
Friedrich, Hülfsarb. b. d. Ldrths. Amt z. Wohlau in Eink. Steuer-Angel.
Dr. Schreiber, Hülfsarb. b. Ldrths. Amt z. Trebnitz in Eink. Steuer-Angel.
Steimer, Hülfsarbeiter b. Ldrths. Amt z. Waldenburg
Simon, Hülfsarb. b. Ldrths. Amt zu Ohlau in Eink. Steuer-Angel.
Brauer, Hülfsarb. b. Ldrths. Amt zu Militsch in Eink. Steuer-Angel.
Dr. Rose II.
v. Obernitz I.
Beinert II.

Technische Hülfsarbeiter.

Leben, Reg. Baumstr. I. II. III.
Schmidt, Reg. Baumstr. I. II. III.
Tobias, Reg. Baumstr., Gew. Insp. Assist. I.
Schammel, Reg. Baumstr., Gew. Insp. Assist. I.

Zentral-Bureau: Carl, Rechn. Rath, Vorsteher
Kataster-Bureau: Hälschner, Rechn. Rath, Kataster-Sekretär ✠4.

Regierungs-Haupt-Kasse: Liepelt, Landrentmstr.
Instituten-Kasse: Hentschel, Rechn. Rath, Rendant

Bezirks-Ausschuß für den Regierungs-Bezirk Breslau zu Breslau.

[Vergl. § 7 des Gesetzes vom 30. Juli 1883 über die allgemeine Landesverwaltung (GS. S. 195) und Gesetz vom 1. August 1883 über die Zuständigkeit der Verwaltungs- und Verwaltungsgerichts-Behörden (GS. S. 237).]

Vorsitzender: Frhr. Juncker v. Ober-Conreut, Regierungs-Präsident, s. vorher
Stellvertreter im Vorsitz: v. Uthmann, Verwaltungsgerichts-Direktor ✠3.
Sonstiger Stellvertreter: v. Haugwitz, Reg. Rath, s. vorher

a. Ernannte.

Mitglieder.	Stellvertreter.
v. Uthmann, Verwaltungsger. Direktor, s. vorher	Jauck, Reg. Rath, s. vorher
v. Uklanski, Reg. Assessor, s. vorher	von Doemming, Reg. Ass., s. vorher

b. Vom Provinzial-Ausschusse gewählte.

Mühl, Stadtrath in Breslau	Geisler, Stadtrath in Breslau
v. Röder, Lbrth. a.D., Rittergutsbes. auf Ob. Ellguth, s. Reg. Bez. Breslau, v. Lestwitz'sche Stiftung	Frhr. v. Schuckmann, Rittergutsbes. auf Auras
v. Woyrsch, Geh. Reg. Rath auf Pilsnitz, Mitgl. des HH., s. Herrenhaus	Frhr. v. Richthofen, Rittergutsbes. auf Gäbersdorf
Hoffmann, Kaiserl. Geh. Reg. Rath a. D. auf Prietzen, Kr. Oels	v. Röder, Rittergutsbes. auf Gohlau, Kr. Neumarkt

A. Ressort des Regierungs-Präsidenten.

1. Landraths-Aemter.

Kreise.	Landräthe.	Kreis-Sekretäre.
Breslau, Stdtkr.:	Die Geschäfte des Landraths werden von dem Polizei-Präsidenten daselbst (s. Pol. Präsid.) wahrgenommen zur Hülfeleistung in Einkommensteuer-Ang.: v. Lippa, Reg. Ass.	
Breslau, Lbkr.:	v. Heydebrand u. der Lasa (Georg) ✠4. ✠ zur Hülfeleistung: Springer, Reg. Assessor	Seiffert
Brieg:	Frhr. v. Schirnding	Beyer
Frankenstein:	Held, Geh. Reg. Rath, Landes-Aeltester auf Schönheide ✠4. LD2.	Schwarz
Glatz:	Bartels	Eichner
Guhrau:	(fehlt z. Zt.)	Lichtenberg ✠4.
Habelschwerdt:	Gf. Finck v. Finckenstein	Jüngling
Militsch:	Dr. v. Heydebrand u. der Lasa (Ernst), Mitgl. d. AH. ✠ LD2. zur Hülfeleistung in Einkommensteuer-Ang.: Brauer, Reg. Ass.	Galle
Münsterberg:	v. Samezki, Landes-Aeltester auf Nieder-Kunzendorf ✠4. LD1.	Steppa
Namslau:	Willert ✠2.	Hoffmann
Neumarkt:	v. Tettenborn	Waltke
Neurode:	Frhr. v. Aechenberg	Körner
Nimptsch:	v. Goldfus, Geh. Reg. Rath auf Niklasdorf ✠4. ✠2. BMV3b	Kürschner
Oels:	v. Kardorff auf Wabnitz, Mitgl. d. AH. ✠3. ✠3. SA2b zur Hülfeleistung in Einkommensteuer-Ang.: Dr. Witte, Reg. Ass.	Raabe SA3b
Ohlau:	v. Puttkamer ✠ zur Hülfeleistung in Einkommensteuer-Ang.: Simon, Reg. Ass.	Freudenreich
Reichenbach:	Olearius, Geh. Reg. Rath ✠3. ✠3. ✠3. zur Hülfeleistung in Einkommensteuer-Ang.: Gerlach, Reg. Ass.	Aether (aufstrw.)
Schweidnitz:	Frhr. v. Zedlitz-Leipe zur Hülfeleistung in Einkommenst. Ang: Dr. v. Massow, Reg. Ass.	Ließ ✠4.
Steinau:	Dr. Strutz	Wilde
Strehlen:	v. Lieres u. Wilkau auf Plohmühle	Zickler
Striegau:	v. Klitzing	Thiele
Trebnitz:	v. Scheliha zur Hülfeleistung in Einkommenst. Ang.: Dr. Schreiber, Reg. Ass.	Sinner
Waldenburg:	Dr. v. Lieres u. Wilkau, Kammerherr ✠4. ✠ zur Hülfeleistung: Steimer, Reg. Assessor	Hellwig

Kreise.	Landräthe.	Kreis-Sekretäre.
Groß-Wartenberg:	v. Busse, Landes-Aeltester auf Bischdorf ✠2. ✠1 MMV2 [Gr. Wartenberg]	Giesemann
Wohlau:	v. Wrochem, Geh. Reg. Rath ✠4. ○ ✠2. BMV3b zur Hülfeleistung in Einkommenst. Ang.: Friedrich, Reg. Ass.	Casper ✠4.

2. Polizei-Präsidium in Breslau.

Präsident: Dr. Bienko ✠4. ÖFJ2
Dezernent: Zacher, Reg. Rath zugl. Stellvertr. des Polizei-Präsidenten in Behinderungsfällen

Polizeiräthe.

Schwoch ✠4. RA3 HSEH3b | Ruschel | Zucker | Kiewitz || Grunwald, Poliz. Ass.

3. Kreis-Physiker und Kreis-Wundärzte.

Kreise.	Physiker.	Wundärzte.
Breslau (Stdtkr.):	Dr. Schmiedel, San. R., Pol. Bez. Phys. Dr. Jacobi, San. R., Pol. u. Stdt. Phys., Priv. Dozent ✠2w. LD2. Dr. Kesemann, Pol. Bez. Phys. Dr. Lesser, Gerichts-Physik., a. o. Prof.	Dr. Stern, San. Rath
» (Ldkr.):	Dr. Schwahn, San. Rath	Dr. Reinkober (zugl. auftrw. Impfarzt)
Brieg:	Dr. Adler, San. Rath	Dr. Rieger
Frankenstein:	Dr. Gottwald, San. Rath ✠4. ✠4. Kr. B.	Dr. Gorke zu Wartha (auftrw.)
Glatz:	Dr. Cohn, San. Rath	Dr. Scholz in Lewin
Guhrau:	Dr. Nauwerck	Dr. Bleich zu Tschirnau (auftrw.)
Habelschwerdt:	Dr. Ludwig	
Militsch:	Dr. Reimer	Dr. Müller in Sulau (auftrw.)
Münsterberg:	Dr. Singer	
Namslau:	Dr. Tirska	Dr. Leschick
Neumarkt:	Dr. Großer, San. Rath	
Neurode:	Dr. Otto	Dr. Büttner in Wünschelburg ✠4.
Nimptsch:	Dr. Löser	
Oels:	Dr. Staffhorst, San. Rath	Stasch in Sibyllenort
Ohlau:	Dr. Lichtwitz	
Reichenbach:	Dr. Heidelberg	
Schweidnitz:	Dr. Klamroth, San. Rath	
Steinau:	Dr. Hauschild	Dr. Lepmann, San. Rath zu Raubten
Strehlen:	Dr. Bleisch, San. Rath ✠3.	
Striegau:	Dr. Comnick	Dr. Nebler
Trebnitz:	(fehlt z. Zt.)	Dr. Hasse
Waldenburg:	Dr. Hoffmann, San. Rath	Dr. Long in Friedland ✠4. ✠3.
Gr. Wartenberg:	Dr. Richter	
Wohlau:	Dr. Chlumsky	Dr. Kornblum

4. Departements- und Kreis-Thierärzte.

Dep. Thierarzt: Dr. Ulrich, Vet. Ass. in Breslau, zugl. Kr. Thierarzt f. d. Stadt-Kr. Breslau ✠4.

Geschäftskreise.	Kr. Thierärzte.
Breslau, Stdtkr.:	I. Dr. Ulrich, s. vorher II. Haunschild
» Ldkr.:	Dr. Siedeler *)
Brieg:	Frauenholz
Frankenstein:	Hocke
Glatz:	Klingenstein
Guhrau:	Schmidt
Habelschwerdt:	(fehlt z. Zt.**)
Militsch:	Heinrich in Trachenberg
Münsterberg:	Gückel
Namslau:	Güttlich
Neumarkt:	Regenbogen
Neurode:	Ehricht (auftrw.)
Nimptsch:	Dr. Schulz
Oels:	Günther
Ohlau:	Dr. Söhngen
Trebnitz:	Seiffert
Reichenbach:	Scholtz
Schweidnitz:	Dr. Arndt
Steinau:	Menske
Strehlen:	Klingmüller
Striegau:	Hamann
Waldenburg:	Wittenbrinck
Gr. Wartenberg:	Bittner (auftrw.)
Wohlau:	Jänel
Stellvertreter des Dep. Thierarztes in den Fällen der §§ 14 und 16 des Reichsgesetzes vom 23. Juni 1880, betr. die Abwehr von Viehseuchen:	Cerstkow, Depart. Thierarzt i. Liegnitz.

*) Widerruflich mit Abhaltung der Vorlesungen und Demonstrationen über Thierheilkunde an dem landwirthschaftlichen Institut zu Breslau beauftragt.

**) Zugleich auftrw. Grenz-Thierarzt für die Kreise Habelschwerdt, Glatz und Neurode.

5. Baukreise und Bau-Beamte

(Kr. B. J. = Kreis-Bau-Inspektor; W. B. J. = Wasser-Bau-Inspektor.)

in Breslau I.: Hamel, W. Bau-Insp. LD1.
für die Oberstrombauten und das Deichwesen in dem Kr. Breslau, die Wasserbau-Angel. an den größeren Nebenflüssen der Oder in dem gedachten Kreise ꝛc., die Strom- und Schleusenmeister-Etablissements, die Schleusen und Wehre in Breslau

in Breslau II.: (Kreisbauinspektion I.) Brinkmann, Kr. Bau-Insp. ✠2.
Landbau für die Stadt Breslau mit Ausnahme der Verwaltung der Baupolizeisachen, der Vorfluths-Angelegenheiten und der sämmtlichen Justiz- und Universitätsbauten im Stadtkreise Breslau

in Breslau III.: (Kreisbauinspektion II.) Töbe, Bau-Rath, Kr. Bau-Insp. ✠2. LD2.
Land- und Wegbau und die Vorfluths-Angelegenheiten im Landkreise Breslau sowie die Verwaltung der Baupolizeisachen, der Vorfluths-Angelegenheiten und der Justizbauten des Stadtkreises Breslau

in Breslau IV.: Jende, Bau-Insp.
bei der Regierung und mit der Revision und Abnahme von Dampfkesseln im Stadtbezirk Breslau betraut

in Brieg I.: Dittrich, W. B. J., s. Ober-Strombau-Verwalt.
für die Oberstrombauten und das Deichwesen in den Kreisen Brieg und Ohlau, die Wasserbau-Angel. an den größeren Nebenflüssen der Oder in den gedachten beiden Kreisen ꝛc., die Strom- und Schleusenmeister-Etablissements, die Schleusen und Wehre in Brieg und Ohlau, jedoch mit Ausschluß der Königl. Mühlen und deren Gerinne

in Brieg II.: Camy, Kr. Bau-Insp.
Land- und Wegbau für die Kreise Brieg und Ohlau und die Vorfluth-Angelegenheiten im Baukreise, mit Ausschluß der Oder

in Glatz: Kruttge, Kr. Bau-Insp.
Land- und Wegbau in den Kreisen Glatz, Habelschwerdt und Neurode; außerdem die Vorfluth-Angelegenheiten im Baukreise, die Klobenholz-Flößerei im Neissefluß und das Neissewehr bei Glatz

in Neumarkt: Willert, Kr. Bau-Insp.
Land- und Wegbau für den Kreis Neumarkt und den südlichen Theil des Wohlauer Kreises, außerdem die Vorfluth-Angelegenheiten im Baukreise, mit Ausschluß der Oder und die sogenannten Aemter-Wasserbauten auf den Königl. Domänen und bei den Mühlen zu Kanth

in Oels: Maas, Kr. Bau-Insp.
für Land- und Wegbau in den Kreisen Oels, Wartenberg und Namslau und die Vorfluth-Angelegenheiten daselbst

in Reichenbach: Stephany, Bau-Rath, Kr. Bau-Insp.
Land- und Wegbau für die Kreise Reichenbach, Frankenstein und Nimptsch

in Schweidnitz: Weinbach, Kr. Bau-Insp.
Land- und Wegbau für die Kreise Schweidnitz, Striegau und Waldenburg, sowie die Vorfluth-Angelegenheiten d. Baukr.

in Steinau: Brinkmann, Bau-R., W. B. J.
die Oberstrombauten und das Deichwesen in den Kreisen Neumarkt, Wohlau, Steinau, Trebnitz u. Guhrau; die Wasserbau-Angelegenheiten an den größeren Nebenflüssen der Oder in den genannten Kreisen, die Strommstr. Etablissements ꝛc.

Baukreise und Bau-Beamte

in Strehlen: Reuter, Bau-Rath, Kr. B. J.
für Land- und Wegbau in den Kreisen Strehlen und Münsterberg und für die Vorfluth-Angelegenheiten im Baukreise

in Trebnitz: Berndt, Bau-Rath, Kr. B. J.
Land- und Wegbau in den Kreisen Trebnitz und Militsch und die Vorfluth-Angelegenheiten im Baukreise, mit Ausschluß der Oder

in Wohlau: Baumgart, Bau-R., Kr. B. J
für Land- und Wegbau in den Kreisen Guhrau und Steinau und drei Viertheile des Wohlauer Kreises, sowie die Vorfluth-Angelegenheiten im Baukreise, mit Ausschluß der Oder, und die sogenannten Aemter-Wasserbauten

6. Deichverbände und Deichbeamte.

Deichverbände.	Deichhauptleute.	Deich-Inspekteure.
Koppen-Schönau'er:	v. Woyrsch in Schwanowitz	Dittrich, W. B. J. in Brieg, s. Oder-Strombau-Verw.
Briesen-Linden'er:	Plätschke, Bauergutsbes. in Briesen	
Linden-Stein'er:	v. Rohrscheidt, Guts-Vorsteher in Deutsch-Steine	
Breslau-Kosel'er:	v. Woyrsch, Geh. Reg. R. auf Pilsnitz, Mitgl. d. HH., s. daselbst	Raumann, Stadt-Bau-Rath in Breslau
Pilsnitz-Herrnprotsch'er:	Sachs, Gutsverwalter zu Oswitz	
Alt-Köln-Peisterwitz'er:	Winkler, Amtsvorsteher in Michelwitz, Kr. Brieg	Dittrich, W. B. Insp. in Brieg, s. vorher
Janowitz-Schwoitsch'er:	Breither, Fabrik-Direktor in Grüneiche	Zabel, Stdt. Bau-Insp. in Breslau
Barteln-Scheitnig'er:	Neumann, Gemeindevorsteher und Ziegeleibesitzer zu Grüneiche	Mende, Stdt. Bau-Rath in Breslau
Breslau-Oder-vorstädtischer:	Priesemuth, Privatm. in Breslau	Keßler, Stdt. Bau-Insp. in Breslau
Karlowitz-Ransern'er:	v. Haugwitz, Rittergutsbesitzer auf Rosenthal	Hamel, W. B. Insp. in Breslau
Neumarkt'er:	Schütz, Rittergutsbesitzer in Leonhardwitz	Brinkmann, Bau-Rath, W. B. Insp. i. Steinau a. O.
Tschechnitz-Tschansch'er:	Lewald, Gutsverw. in Klein-Sägewitz, Deichrichter	Hamel, W. B. Insp. in Breslau
Jürtsch-Lampersdorf'er:	Brüstlein, Rittergutsbes. auf Lampersdorf	Brinkmann, Bau-Rath, W. B. Insp. i. Steinau a. O.
Kottwitz-Raake'r:	Frhr. v. Schuckmann auf Auras	Berndt, Bau-Rath, Kr. Bau-J. in Trebnitz

Deichverbände.	Deichhauptleute.	Deich-Inspekteure.
Dyhernfurth'er:	Koch, Bürgermstr. in Dyhernfurth	Brinkmann, Bau-Rath, W. B. Insp. i. Steinau a. O.
Praukau'er:	Schütze, Förster in Praukau	Willert, Kr. Bau-J. in Neumarkt
Dombsen-Klein-Bauschwitz'er:	Lücke, Lds. Aelt. in Schleswitz	Brinkmann, Bau-Rath, W. B. Insp. i. Steinau a. O.
Bautke-Tschwirtschen'er:	Nitschke, früherer Rittergutsbesitzer in Guhrau 4.	
Zedlitz-Kottwitz'er:	v. Puttkamer, Landrath in Ohlau, s. Lds. Aemter	Bartling, Kr. Baumstr. in Ohlau.

7. Bürgermeister
in den Städten mit 10 000 Einwohnern und darüber.

Städte.	Bürgermeister.
Breslau, Haupt- u. Residenzstadt:	Bender, Oberbürgermstr., Mitgl. d. HH.
	v. Ysselstein 4.
Brieg:	Heidborn 4. RmK3b
Glatz:	Kolbe
Oels:	Kallmann
Reichenbach:	Koslik 4.
Schweidnitz:	Thiele, Erster Bürgermstr.
Striegau:	Werner 4.
Waldenburg:	Mießner

8. Handelskammern

in Breslau

für die Stadt Breslau (Börsenordnung vom 2. Oktober 1876, Bresl. ABl. 1877 S. 2).

Vorsitzender: L. Molinari, Geh. Kommz. R. u. Ital. Kons.

Stellvertreter: Salomon Kauffmann, Fabrikbes.

in Schweidnitz

für die Kreise Reichenbach, Schweidnitz, Waldenburg u. Striegau.

Vorsitzender: Dr. E. Websky, Geh. Kommz. Rath zu Breslau, Mitgl. d. Staatsraths, s. Staatsrath

Stellvertreter: (fehlt z. Zt.)

9. Stiftungen des Rudolph v. Leskwitz zu Ober-Tschirnau im Kreise Guhrau.

(Diese Stiftungen, zu welchen ein adliges Fräulein-Stift und mehrere andere wohlthätige Einrichtungen gehören, stehen unter der Leitung von zwei Kuratoren.)

Kuratoren.

Gf. v. der Schulenburg, Rittergutsbes. auf Triebusch 4. 4.

v. Röder, Lbrth. a. D., Rittergutsbes. auf Ob. Ellguth 3. 3. 2w.

Dem Fräulein-Stifte stehen vor:
Aebtissin: Klara v. Seydlitz
Priorin: Louise v. Michaelis

10. Besondere Anstalten.

a. Die Baugewerkschule zu Breslau.

Direktor: Dr. Fiedler, Direktor der Ober-Realschule, s. Prov. Schul-Kolleg., Ober-Realschulen

b. Landwirthschaftliche Schule zu Brieg.

Direktor: Schulz

[über die Berechtigung derselben in Betreff des einjährig freiwilligen Militärdienstes, s. Prov. Schul-Kolleg. Anm. zu Nr. 6.]

c. Taubstummen-Institut in Breslau

(steht unter der Aufsicht und Leitung eines Privat-Vereins, s. Prov. Schul-Kollegium).

d. Die von dem Verein zur Förderung des Wohles der arbeitenden Klassen

errichteten Arbeitsschulen zu Ober-Waldenburg, Dörnhau, Wüstegiersdorf, Gottesberg u. Rudolphswaldau.

e. Blinden-Unterrichts-Anstalt in Breslau

(steht unter der Aufsicht und Leitung eines Privat-Vereins, s. Prov. Schul-Kollegium).

f. Straf-Anstalt in Breslau.

[Straf-Anstalt nebst Filial-Straf-Anstalt und Hülfsgefängniß
a) Gefängniß für 596 Männer und 204 Frauen. Gemeinschaftliche Haft mit 238 Einzelzellen;
b) Hülfsgefängniß (Holteistr. 21) für 322 Gefängniß-, Straf- und Haftgefangene.]

Direktor: Grünmacher 3. | Rendant: v. Böhm

g. Straf-Anstalt in Brieg.

[Straf-Anstalt für 900 männliche Zuchthausgefangene. Gemeinschaftliche Haft mit 48 Einzelzellen.]

Direktor: Gollert 4. | Rendant: Wendtland

h. Straf-Anstalt in Striegau

[für 840 männliche Zuchthausgefangene sowie für 75 männliche und weibliche Gefängniß- und Haftgefangene, für 25 Untersuchungsgefangene beiderlei Geschlechts. Gemeinschaftl. Haft mit 24 Einzelzellen].

Direktor: Schmidt 4. | Rendant: Zander

i. Hülfsgefängniß in Wohlau

[für 350 männliche Gefängniß-Gefangene. Gemeinschaftliche Haft].

Vorsteher: Mayerhauser, Ob. Insp. LD1.
Rendant: Meyer OVEZ2

B. Ressort der Abtheilung für Kirchen- und Schulwesen.

11. Kreis-Schul-Inspektoren.

a. Ständige.

Geschäftskreise.	Schul-Inspektoren.
Breslau (Lb.):	Heyse, Schul-R. (m. d. Range d. Räthe IV. Kl.) 4.
Brieg:	Dr. Eberstein
Frankenstein:	Dr. Malende
Glatz:	Illgner
Habelschwerdt:	Zwerschke
Militsch:	Zopf
Münsterberg u. Nimptsch:	Arndt
Namslau:	Aufin
Neurode:	Dr. Springer
Ohlau:	Schröter, Schul-Rath (m. d. Range d. Räthe IV. Kl.)
Reichenbach:	Tamm
Schweidnitz:	Lochmann
Waldenburg:	Vigouroux, Schul-Rath (m. d. Range d. Räthe IV. Kl.) 4.
Gr. Wartenberg:	Grensemann

b. Kreis-Schul-Inspektoren im Nebenamte.

(Sp. = Superintendent; Sp. Dw. = Superintendentur-Verweser; Pfr. = Pfarrer; P. = Pastor.)

Geschäftskreise.	Schul-Inspektoren.
Für evangelische Schulen.	
Breslau (Stdt.):	Dr. Pfundtner, Stadtschulrath
Guhrau I.:	Krebs, Sp. in Herrnstadt
» II.:	Beyerhaus, P. i. Nieder-Schüttlau
Neumarkt I.:	Reymann, Sp. i. Ob. Stephansdorf
» II.:	Stelzer,, P. in Rackschütz
Oels I.:	Ueberschär, Sp., s. Superintd.
» II.:	Schneider, P. in Stampen
» III.:	(fehlt z. Zt.)
Steinau I.:	Lauschner, Sp.
» II.:	Hilbrand, Sp. in Raudten, s. Sup.
Strehlen:	Hartmann, Sp.
Striegau:	Wiese, Sp. in Konradswaldau
Trebnitz I.:	v. Ciechanski, P. in Ob. Glauche (auftrw.)
Trebnitz II.:	Adam, P. in Hochkirch
Wohlau I.: / » II.:	Fromm, P. zu Piskorsine
Für katholische Schulen.	
Guhrau:	Horschin, Pfr. in Tschirnau
Neumarkt I.:	Linke, Erzpriester in Ober-Stephansdorf
» II.:	Werner, Pfr. in Polsnitz
Oels:	Fengler, Pfr. in Oels
Steinau:	Gebel, Pfr. in Preichau
Strehlen:	Dr. Malende, Pfr. in Frankenstein (auftrw.)
Striegau:	Dohm, Pfr. in Striegau
Trebnitz:	Obst, Pfr. in Zirkwitz
Wohlau:	Haucke, Pfr. in Wohlau

12. Kunst-Schule in Breslau.

(Die frühere Kunst-, Bau- und Handwerks-Schule ist zu einer höheren Lehranstalt und zugleich zu einem Seminar für Zeichen-Lehrer unter der vorstehenden Bezeichnung umgewandelt, vergl. Bekanntm., betr. die Aufnahme in diese Anstalt vom Jahre 1876, Bresl. ABl. 1876 S. 240.)

Direktor: Kühn, Prof. ✠4.

Lehrer.

Kühn, Prof., Architekt	P. Schobelt, Prof., Geschichtsmaler	Irmann, Prof., Dekorationsmaler
Bräuer, Prof., Geschichtsmaler ✠4.	Morgenstern, Prof., Landschaftsmaler IISEH3a	Banke, für methodisches Zeichnen, Ornamentform u. Stillehre
Stüler, Prof., Architekt		
Härtel, Prof., Bildhauer		

C. Ressort der Abtheilung für direkte Steuern, Domänen und Forsten.

13. Verwaltung der direkten Steuern.

a. Einkommensteuer-Veranlagungskommissionen.

Kreise.	Vorsitzende.	Kreise.	Vorsitzende.
Breslau, Stadt:	v. Yffelstein, Bürgermeister	Glatz:	Wetzel, Reg. Rath LD2.
Brieg:	Habanky, Ger. Assessor a. D. und Stadtrath	Schweidnitz und Striegau:	Dr. Rhode, Reg. Rath in Schweidnitz
Frankenstein:	Scheuermann, Amtsrichter	Waldenburg:	Köhler, Reg. Rath

In den übrigen Kreisen führen die Landräthe gemäß § 34 des Einkommensteuergesetzes vom 24. Juni 1891 kraft ihres Hauptamtes den Vorsitz in den Einkommensteuer-Veranlagungskommissionen.

b. Kataster-Aemter u. Kontroleure.

Geschäftskreise.	Katast. Kontroleure.	Geschäftskreise.	Katast. Kontroleure.	Geschäftskreise.	Katast. Kontroleure.
Breslau (Stdtkr.: / Ldkr.:	Konkiel, St. Insp. / Fuchs, St. Insp. LD1.	Münsterberg:	Leisterer	Schweidnitz:	Brennhausen, St. Insp. ÖCVK1b
Brieg:	Herrmann	Namslau:	Knaak	Steinau:	Rudolph
Frankenstein:	Weber, St. Insp.	Neumarkt:	Bernkopf, St. Insp.	Striegau u. ein Theil d. Kr. Schweidnitz:	Wolff
Glatz:	Klose	Neurode:	Klüppel	Trebnitz:	Strocka
Guhrau:	Nepilly, St. Insp. ✠4.	Nimptsch-Strehlen:	Wehn, St. Insp. in Strehlen	Waldenburg:	Karbstein, St. J.
Habelschwerdt:	Richartz	Oels:	Tiesler, Rechn. R.	Gr. Wartenberg:	Brandrup
Militsch:	Sauer	Oblau:	Worgitzky, St. J.	Wohlau:	Schneider, St. J.
		Reichenbach:	Fortun		

c. Kreis-Kassen.

Kreis-Kassen.	Kgl. Rentmeister.	Kreis-Kassen.	Kgl. Rentmeister.	Kreis-Kassen.	Kgl. Rentmeister.
Breslau:	Wendeler	Namslau:	Behrmann (auftrw.)	Steinau:	Thielert
Brieg:	Denzin	Neumarkt:	Gärtig ✠2.	Strehlen:	Kaul, Rechn. R. ✠4.
Frankenstein:	Sontag	Neurode:	Zwierschowsky	Striegau:	Koch
Glatz:	Kegel	Nimptsch:	Vogt, Rechn. R.	Trebnitz:	Klöckner
Guhrau:	(fehlt z. Zt.)	Oels:	Hille	Waldenburg:	Carstädt
Habelschwerdt:	Steinchen (auftrw.)	Oblau:	Groll	Gr. Wartenberg:	Liehr
Militsch:	Krause	Reichenbach:	Schäffer	Wohlau:	Junge, Rechn. R.
Münsterberg:	Scholtz	Schweidnitz:	Bercke		

14. Domänen-Verwaltung.

Domänen-Pachtungen.

(A. R. = Amts-Rath; Ob. A. = Ober-Amtmann.)

Domänen.	Domänen-Pächter.
Brockguth:	Rohde (Heinrich)
Buschen:	Harttrampf
Grögersdorf:	Kämpffe, A. R.
Haidau-Frobelwitz, Kr. Neumark:	Nonne, A. Rath
Heidevorwerk (Heidau), Kr. Wohlau:	Schramm
Herrnstadt:	Regendanck
Karschau:	Strauß
Karlsmarkt:	Mundry sen. u. jun.
Kottwitz:	Fischer, A. R.
Kotzerke:	Dehmelt
Kraschen:	v. Bernuth
Leubus:	Schallehn
Nimkau:	Krische, A. R. ✠4.
Peseritz:	Brandt
Praukau-Rathau:	Conert, Wwe.
Prieborn (Charité-Amt):	v. Schönermark'sche Erben
Pronzendorf:	Wermelskirch
Riebnig:	Rokett sen. u. jun.
Rothschloß-Karzen:	Rohde (Adolf)
Saabor (Gr.):	Zirpel sen. u. jun.
Schmograu:	Braune
Schönau:	Richter, Ob. A.
Siebenhufen (Charité-Amt):	Frühbuß
Skerischau:	Hoffmann
Steine:	Falkenhahn
Tiefensee:	Schmidt, A. R.
Trebnitz:	Merkel
Tschechnitz:	Kleinod
Wallendorf:	Jsmer, Ob. A.
Wehrse:	(Kgl. Remonte-Depot-Administration)
Wohlau (Krumm-):	Palm, Ob. A.

15. Forst-Verwaltung.

Forstinspektions-Bezirke, Oberförstereien, Forst-Kassen.

(F. B. = Forstinspektions-Bezirk; K. Rm. = Königl. Rentmeister.)

a. F. B. Breslau-Breslau.

(Unter spezieller Aufsicht des Ober-Forstmeisters, s. Ob. Reg. Räthe.)

[zugl. Revisor f. die Gemeinde- und Anstaltswaldungen in den Kreisen Breslau, Neumarkt, Steinau und Wohlau.]

Oberförstereien.	Oberförster.	Forst-Kassen-Rendanten.
Nimkau:	Telle, Forstmstr. LD2.	Schägner in Wohlau
Schöneiche:	Lorenz, Forstmstr. JK3b	

b. F. B. Breslau-Brieg.

Reg. u. Forst-Rath: Richter in Breslau, s. Reg. R.

[zugl. Revisor für die Gemeinde- u. Anstaltswaldungen in den Kreisen Brieg, Namslau, Nimptsch, Oels, Ohlau, Schweidnitz, Strehlen, Striegau, Waldenburg und Groß-Wartenberg.]

Peisterwitz:	Klör, Forstmstr. i. Ohlau: ✠4. ✠2.	Sacher in Ohlau
Kottwitz:	Gabriel, Forstmstr.	
Rogelwitz:	Bremer, Forstmstr.	Denzin, K. Rm. in Brieg
Stoberau:	Cusig (Paul)	
Namslau:	Störig, Forstmstr. ✠4. ✠2.	Behrmann, K. Rm. in Namslau
Zobten:	Debié, Forstmstr. ✠4. IISEII3a	Kränig in Zobten

c. F. B. Breslau-Glatz.

Reg. u. Forst-Rath: Kayser in Breslau, s. Reg. R.

[zugl. Revisor für die Gemeinde- u. Anstaltswaldungen in den Kreisen Frankenstein, Glatz, Guhrau, Habelschwerdt, Militsch, Münsterberg, Neurode, Reichenbach und Trebnitz.]

Oberförstereien.	Oberförster.	Forst-Kassen-Rendantrn.
Woidnig:	v. Freier	Giese in Trebnitz
Kathol. Hammer:	v. Pannwitz, Forstmstr. ✠4.	
Kuhbrück:	Cusig (Albert) Forstmstr.	
Karlsberg:	Asmus	Springer in Reinerz
Reinerz:	Deselärs	
Nesselgrund:	Halter	

d. Charité-Forst-Amt Prieborn.

Bringmann, Forst-Ass. in Krummendorf (auftrw.)

Rendant: v. Schönermark'sche Erben

e. Flöß-Verwaltung Baruthe.

(Unter Aufsicht der Forst-Inspektion Breslau-Brieg.)

Bremer, Forstmstr., s. vorher, leitet die Flöße auf dem Baruther Bache zu der Jeltscher Ablage

Denzin, K. Rm., Forst-Kassen-Rend. in Brieg, s. vorher

2. Regierung zu Liegnitz.

Präsident.

Se. Hochgeboren Prinz Handjery, Kammerherr ✠2. ✠3. LD1. ÖFJ2a SA2a

Abtheilungen.

I. Präsidial-Abtheilung; die dem Regierungs-Präsidenten beigegebenen Räthe.

II. Abtheilung für Kirchen- und Schulwesen.

III. Abtheilung für direkte Steuern, Domänen u. Forsten.

Ober-Regierungs-Räthe.

v. Seydewitz, Stellvertreter d. Reg. Präsidenten in Behinderungsf. ✠3. LD2.

Gröbenschütz ✠4. Dirigent, III.

v. Dallwitz ✠4. Dirigent II.

Frhr. v. Schleinitz, Ob. Forstmstr. ✠4. LD1. III.

Regierungs-Räthe.

Jüttner, Geh. Reg. Rath, Reg. u. Schul-Rath 3. II.
v. Zschock, Geh. Reg. Rath, Reg. u. Baurath 4. I. II. III.
Raeck, Geh. Reg. Rath 4. I., (s. auch Bez. Ausch.)
Dr. Philipp, Geh. Med. Rath, Reg. u. Med. Rath 4. I.
Roether I.
Friese, Reg. u. Schulrath II.
Steinmann, 4. III.
Thiel LD2. III., Justit., Kassen-Rath (s. auch Bez. Ausch.)
Reich LD2. II., Justit. (s. a. Bez. Ausf.)
Kreplin II.
Altenburg, Reg. u. Schul-Rath II.
Dittrich I.
Dr. Wendt I. II., Justitiar
Rube, Reg. u. Gewerbe-R. 2. LD1. I.

Regierungs-Assessoren und ihnen gleichstehende Beamte.

Wilski, Steuer-Rath, Erster Kataster-Insp. 4. III.
Reiche, Bau-R., Bau-Insp. I. III.
Schlichter, Forst-Assessor III.
Gf. v. Hardenberg LD2. I.
Dr. Bauer I.
Korb I.
v. Flügge I.
v. Selchow I.
Steffen, Zweiter Katast. Insp. III.
v. Uckro, Hülfsarb. b. Lbrths. Amt d. Lbkr. Görlitz
Dr. v. Ravenstein III.
Frhr. v. Richthofen, Hülfsarb. b. Lbrths. Amt in Sagan
Dr. Riesch III.
Frhr. v. Wackerbarth gen. v. Bomsdorff II.

Technischer Hülfsarbeiter.

Lottermoser, Reg. Baumstr. I. II. III.

Zentral-Bur.: Schubert, Reg. Zivil-Supern.
Kataster-Bur.: v. Pannewitz, Kat. Sekr.

Reg. Haupt-Kasse: { Mende, Land-Rentmeister, Rendant 4. 3. 2w.

Bezirks-Ausschuß für den Regierungs-Bezirk Liegnitz zu Liegnitz.

[Vergl. § 7 des Gesetzes über die allgemeine Landesverwaltung vom 30. Juli 1883 (GS. S. 195) und vom 1. August 1883 über die Zuständigkeit der Verwaltungs- und Verwaltungsgerichts-Behörden (GS. S. 237).]

Vorsitzender: Prinz Handjery, Reg. Präsident, Kammerherr, s. vorher
Stellvertreter im Vorsitz: Ehrenthal, Verwaltungs-Ger. Direktor 3.
Sonstiger Stellvertreter: Dittrich, Reg. Rath

Mitglieder.	Stellvertreter.
a. Ernannte.	
Ehrenthal, Verwalt. Ger. Direktor, s. vorher	Raeck, Geh. Reg. Rath, s. vorher
Reich, Reg. Rath, s. vorher	Thiel, Reg. Rath, s. vorher
b. Vom Provinzial-Ausschusse gewählte.	
v. Rother, Landrath a. D. auf Rogau, Kreis Liegnitz 4. LD1.	v. Kölichen, Landes-Aeltester auf Kittlitztreben, s. Schweidnitz-Jauersche Fürstenth. Landschaft
v. Kessel, Kammerherr u. Rittergutsbes. auf Göbelwitz u. Zeisdorf, s. Kammerherren (1890)	Scherzer, Lds. Aeltester und Rittergutsbes. auf Neuhof bei Liegnitz
v. Witzleben, Herzogl. Braunschw. Kammerherr auf Kieslingswalde, s. Görlitz'sche Fürstenth. Ldschft.	(Stellvertreter fehlt z. Zt.)
Laurisch, Kämmerer u. Stadtrath in Görlitz 4. 4. LD2.	Laschke, Bürgermeister in Lauban, s. Bürgermstr.

A. Ressort des Regierungs-Präsidenten.

1. Landraths-Aemter.

Kreise.	Landräthe.	Kreis-Sekretäre.
Bolkenhain:	v. Lösch Geh. Reg. Rath auf Langhellwigsdorf 3. 2. LD2. SA3a	Fredersdorf
Bunzlau:	v. Rosenstiel LD2.	Dewitz 4.
Freystadt:	Neumann auf Mittel-Poppschütz 4.	Matthes
Glogau:	Dr. Gf. Pilati v. Thassul zu Darberg 4. LD2.	Rehnert
Görlitz, Stdtkr.:	Die Geschäfte des Landraths werden von dem Ersten Bürgermeister daselbst (s. Bürgermeister) wahrgenommen	
» Lbkr.:	Dr. v. Seydewitz auf Reichenbach (Oberlausitz) 4. 2. LD1. ÖEK3 SA3a zur Hülfeleistung: v. Uckro, Reg. Assessor	Kroll 4.
Goldberg-Haynau:	Gf. v. Rothkirch u. Trach in Goldberg	Schober in Goldberg
Grünberg:	v. Lamprecht	Auermberger

Kreise.	Landräthe.	Kreis-Sekretäre.
Hirschberg:	Se. Durchl. Heinrich IX. Prinz Reuß auf Neuhof, Oberst à l. s. der Armee 2.m.Joh.u.St.m.Schw.a.R. 3. 2w. SA2a	Süppauf
Hoyerswerda:	v. Lucke	Krause
Jauer:	Frhr. v. Richthofen, Mitgl. d. AH. LD2.	Fischer
Landeshut:	v. Portatius auf Schwarzwaldau 2. LD2.	Jähnich 2.
Lauban:	Hengstenberg	Bettkober
Liegnitz, Stdtkr.:	Die Geschäfte des Landraths werden von dem Ersten Bürgermeister daselbst (s. Bürgermeister) wahrgenommen	
» Ldkr.:	Dr. Schilling	Mosig
Löwenberg:	v. Holleuffer LD2.	Azepka
Lüben:	v. Dallwitz LD2.	Grunwald
Rothenburg O. L.:	v. Lucke, Lds. Aeltester auf Mückenhain LD2.	Petsch
Sagan:	Strux, Lds. Aeltester, Mitgl. d. AH., auf Kunau b. Hansdorf 4.	Reimann
	zur Hülfeleistung: Frhr. v. Richthofen, Reg. Assessor	
Schönau:	Frhr. v. Zedlitz u. Neukirch auf Neukirch 2. LD1.	Mende
Sprottau:	(fehlt z. Zt.) auftrw.: v. Klitzing, Kr. Dep. auf Nied. Zauche	Schultz

2. Kreis-Physiker und Kreis-Wundärzte.

Kreise.	Physiker.	Wundärzte.
Bolkenhain:	Dr. Braun 2w. LD2.	Dr. Lerche in Hohenfriedeberg LD2.
Bunzlau:	Dr. Adelt, San. Rath	
Freystadt:	Dr. Wolff	(fehlt z. Zt.)
Glogau:	Dr. Neumann, San. Rath	(fehlt z. Zt.)
Görlitz, Stdt. u. Ldkr.:	Dr. Meyhöfer	Dr. Erbkam
Goldberg-Haynau:	Dr. Cöster in Goldberg LD2.	Dr. Knopf in Goldberg
Grünberg:	(fehlt z. Zt.)	
Hirschberg:	Dr. Herrmann	Dr. Scheurich 4.
Hoyerswerda:	Dr. Hassenstein	
Jauer:	Dr. La Roche	
Landeshut:	Dr. Köhler, San. Rath LD1.	
Lauban:	Dr. Nöldechen, San.Rath, 4. 3.	Dr. Leder
Liegnitz:	Dr. Stadthagen, San. Rath 4.	Dr. Lustig
Löwenberg:	Dr. Horn	
Lüben:	Dr. Leo	Reimann in Seebnitz
Rothenburg:	Dr. Teichmüller in Muskau	Dr. Haußmann, San.Rath in Niesky 4.
Sagan:	Dr. Liebert	
Schönau:	Dr. Wolff	Dr. Betz in Schönau
Sprottau:	Dr. Wolff, Geh. San. Rath 4.	Dr. Scharfenberg in Primkenau

3. Departements- und Kreis-Thierärzte.

Dep. Thierarzt zugl. Kr. Thierarzt für die Kreise Liegnitz (Stadt u. Land) und Jauer: **Leistikow**

Geschäftskreise.	Kr. Thierärzte.
Bolkenhain u. Landeshut:	Arndt in Landeshut
Bunzlau:	Richter
Freystadt:	Bahr
Glogau:	Ringk
Görlitz:	Säzler
Goldberg-Haynau u. Lüben:	John in Haynau LD2.
Grünberg:	Ebinger
Hirschberg u. Schönau:	Muthwill in Hirschberg
Hoyerswerda:	Mummenthey
Lauban:	Perlett
Löwenberg:	Swierzy
Rothenburg:	Dr. Schuberth in Niesky (auftrw.)
Sagan u. Sprottau:	Casory in Sagan 4.

Stellvertreter des Dep. Thierarztes in den Fällen der §§ 14 u. 16 des Reichsgesetzes v. 23. Juni 1880, betr. die Abwehr von Viehseuchen: Dr. Ulrich, Dep. Thierarzt in Breslau, s. Reg. das., Dep. u. Kr. Thierärzte

4. Baukreise und Bau-Beamte

(Kr. B. J. = Kreis-Bau-Inspektor, W. B. J. = Wasser-Bau-Inspektor.)

in Bunzlau: **Zielecki**, Bau-R., Kr.Bau-Insp.
für die Kreise Bunzlau und Goldberg-Haynau

in Glogau: **Schultz**, W. Bau-Insp.
für die im Reg. Bez. Liegnitz belegene Strecke des Oderstroms mit allen denselben betr. fiskalischen Bauten (welche indessen vom Ober-Präsidium ressortiren), für die Vorfluths- und Mühlensachen, welche mit den Strom- und Deichbauten ꝛc. in Verbindung stehen, für den Ochelfluß nebst dem großen und kleinen Landgraben und den dazu gehörigen, von dem Boberflusse bis zur Oder sich ausdehnenden Thälern

in Görlitz: **Balthasar**, Kr. Bau-Insp.
für den Stadtkr. Görlitz und für die Landkreise Görlitz u. Lauban

Baukreise und Bau-Beamte

in Grünberg: Weinert, Bau-Rath, Kr. Bau-Insp. ✠4.

für die Kreise Grünberg und Freystadt und für die durch die Niederschles. Zweigbahn bis zur Stadt Glogau und weiterhin durch die Oder abgegrenzte nördl. Hälfte des Kr. Glogau einschließl. der Stadt Glogau

in Hirschberg: Jungfer, Bau-R., Kr. B. J.

für die Kreise Hirschberg und Löwenberg

in Hoyerswerda: Happe, Kr. Bau-Insp. ✠2. LD2.

für die Kreise Hoyerswerda und Rothenburg O. L.

in Landeshut: Groeger, Kr. Bau-Insp.

für die Kreise Landeshut, Bolkenhain und Schönau

in Liegnitz: Jahn, Bau-Rath, Kr. B. Insp.

für den Stadtkreis Liegnitz u. die Kreise Liegnitz, Jauer u. Lüben

in Sagan: Holzhausen, Bau-R., Kr. B. J.

für die Kreise Sagan und Sprottau und für die durch die Niederschles. Zweigbahn bis zur Stadt Glogau und weiterhin durch die Oder abgegrenzte südliche Hälfte des Kr. Glogau ausschl. der Stadt Glogau

5. Deichverbände und Deichbeamte.

Deichverbände.	Deich-Hauptleute.	Deich-Insp.
Grünberger:	v. Lamprecht, Lbrth. in Grünberg, s. vorher	Müller, Bau-R. i. Krossen, s. Reg. Bez. Frankfurt, Deichbeamte
Bartsch-Weidischer:	Tuckermann, Rittergutsbes. auf Putschlau	Schultz, W. B. Insp. in Glogau
Wilkau-Karolather:	Frhr. v. Schlichting, Kr. Dep. auf Wilkau, Kr. Glogau	
Deutsch-Wartenberger:	Brauer, Rittergutspächter in Dt. Wartenberg	Scholz, Landmess. in Breslau
Nenkersdorfer:	Barth, Fürstl. Kammer-R. zu Karolath	Schultz, W. B. Insp. in Glogau
Aufhalt-Glauchower:	von der Beck, Landrath in Züllichau, s. Reg. Bez. Frankfurt, Lbrths. Aemter	Pade, Landmesser in Züllichau
Kgl. u. Fürstl. Aufhalter:	Scholz, Förster in Aufhalt	Scholz, Landmess. in Breslau
Tschiefersscher:	Vogdt, Forstmstr. in Tschiefer	Schultz, Wass. B. Insp. in Glogau
Bober-Deichverbd. in den Kr. Bunzlau u. Sprottau	v. Kölichen, Landesältester auf Kittlitztreben (s. Schweidnitz-Jauer'sche Fürstenth. Landsch.)	Tschöltsch, komm. Kreis-Kommunal-Baumstr. i. Bunzlau s. d. im Kr. Bunzlau beleg. Theil d. Deichverbandes und Henke, Stadt-Bau-Insp. zu Sprottau s. den im Kr. Sprottau belegenen Theil des Deichverbandes
Katzbach-Deichverb.:	(fehlt z. Zt.)	

6. Bürgermeister

in den Städten mit 10 000 Einwohnern und darüber.

Städte.	Bürgermeister.
Liegnitz:	Oertel, Oberbürgermstr. (mit der Befugniß zum Tragen der golden. Amtskette) Mitgl. d. HH. ✠4. LD2.
	Peppel
Bunzlau:	Dr. Schirmer
Görlitz:	Reichert, Oberbürgermeister, Mitgl. d. HH. ✠4.
	Heyne
Glogau:	Martins, Oberbürgermeister, Mitgl. d. HH. ✠4.
	Kühnast
Grünberg:	Dr. Westphal
Hirschberg i. Schl.:	Richter, Erster Bürgermstr.
	Hartung
Jauer:	Lindemann ✠4.
Lauban:	Laschke LD2.
Sagan:	Würfel ✠4. ✠3.

7. Handelskammern

in Görlitz

(für Stadt u. Kr. Görlitz außer Stadt Reichenbach).

Vorsitzender: Hecker, Fabrikbesitzer
Stellvertreter: Herm. Reich, Kaufm.

in Hirschberg

(für die Kr. Hirschberg u. Schönau).

Vorsitzender: Hoffmann, Fabrikbesitzer
Stellvertreter: Habermann, Kaufmann

in Landeshut

(für den Kr. Landeshut).

Vorsitzender: K. F. Hiersemenzel, Kaufmann
Stellvertreter: P. Methner, Kommerz. Rath, Kaufmann u. Fabrikbes.

in Lauban

(für den Kr. Lauban und den südwestl. von dem Eisenbahndamme der Schles. Gebirgsbahn belegenen Theil des Kreises Löwenberg).

Vorsitzender: E. Burghardt, Kommerz. Rath, Stadtrath u. Mitgl. d. AH.
Stellvertreter: Weinert, Fabrikbesitzer

in Liegnitz

(für den Stadt- u. Landkreis Liegnitz, sowie die Kreise Lüben, Goldberg-Haynau, Bunzlau und Jauer).

Vorsitzender: Mattheus, Stadtrath u. Bankier
Stellvertreter: Warschauer, Bankier

in Sagan

(für die Kr. Sagan und Sprottau).

Vorsitzender: Wiesenthal, Bankier
Stellvertreter: P. Herrmann, Fabrikbes. u. Stadtrath

8. Landwirthschafts-Schule zu Liegnitz.

Direktor: Dr. Birnbaum

9. Die Spitzenschulen zu Steinseiffen, Arnsdorf und Seidorf im Hirschberger Thal.

Leiterinnen: Frau Marie Hoppe in Schmiedeberg
Frau Bertha Weinhold, ebenda

10. Besondere Anstalten.

a. Zuchthaus in Görlitz.

[Für 800 männliche Zuchthausgefangene. Gemeinschaftliche Haft mit 72 Einzelzellen.]

Direktor: v. Heyden ✠2. LD2. | Rendant: Glocke

b. Zuchthaus in Jauer.

[Für 607 weibliche Zuchthausgefangene. Gemeinschaftliche Haft mit 44 Einzelzellen.]

Direktor: v. Bömcken ✠4. | Rendant: Kopp ✠4.

c. Strafgefängniß in Sagan.

[Für 400 weibl. Zuchthausgefangene ev. u. 100 kath. Konfessionen. Gemeinschaftliche Haft mit 40 Einzelzellen, 240 eiserne Schlafstellen.]

Direktor: Hancke ✠4. ✠3. | Rendant: Gebhardt

B. Ressort der Abtheilung für Kirchen- und Schulwesen.

12. Kreis-Schul-Inspektoren.

a. Ständige.

Dr. Hörnlein, Schul-Rath (mit dem Range der Räthe IV. Kl.) zu Sagan

b. Im Nebenamt.

(Sp. = Superintendent, Sp. V. = Superintendentur-Verweser, Pfr. = Pfarrer, P. = Pastor, Insp. = Schul-Inspektor.)

Für evangelische Schulen.

Kreise.	Schul-Inspektoren.
Bolkenhain:	Hillberg, Sp. i. Rohnstock, s. Sup.
Bunzlau Insp. I.:	Straßmann, Sp.
» » II.:	Debmel, Sp. in Waldau O. L.
Freystadt Insp. I.:	Kolbe, P. in Freystadt (auftrw.)
» » II.:	Kolbe, P.
Glogau Insp. I.:	Rosemann, P. in Jakobskirch, Kr. Glogau
» » II.:	Ender, P., Sp. V.
Goldberg-Haynau:	Grießdorf i. Steudnitz, Sp. s. Haynau Teuchert, P. in Harpersdorf, Sp. V. für Goldberg
Görlitz Insp. I.:	Braune, P.
» » II.:	Brückner, Pfr. i. Gersdorf ✠4.
» » III.:	Kolde, P. in Lissa, Kr. Görlitz
Grünberg:	Lonicer, P. prim., Sp. V.
Hirschberg Insp. I.:	Prox, Sp. in Stonsdorf
» » II.:	Haym, P. in Hermsdorf u/K.
Hoyerswerda Insp. I.:	Kuring, Sp.
» » II.:	Wahn, Ob. Pfr. in Ruhland
Jauer:	Thiemich, P. prim.
Landeshut:	Förster, P. prim.
Lauban Insp. I.:	Thusius, P. prim., Sp., s. Sup.
» » II.:	Ritter, Ob. Pfr., Sp. i. Marklissa
Liegnitz, Stdtkr.:	Schröder, Stadt-Schul-Rath
» Insp. I.:	Struwe, P. in Neudorf
» » II.:	Aumann, Sp. in Gr. Tinz, s. Sup.
Löwenberg Insp. I.:	Fiedler, Sp.
» » II.:	Berger, P. i. Lähn, Kr. Löwenberg
» » III.:	Günzel, Sp. in Flinsberg
Lüben Insp. I.:	Stosch, Sp. in Seebnitz
» » II.:	Rosemann, Sp. in Dittersbach
Rothenburg Insp. I.:	Schulze, Sp. in See
» » II.:	Dr. Selle, P. in Kreba
» » III.:	Neumann, P. in Gablenz
Schönau:	Därr, P., Sp. in Jannowitz
Sprottau:	Effenberger, P.

Für katholische Schulen.

Bolkenhain:	Wolff, Pfr. in Hohenfriedberg
Bunzlau:	Kreuz, Erzpriester
Freystadt:	Ginella, Pfr. in Beuthen
Glogau:	Schönborn, Pfr. in Jätschau
Goldberg, s. Liegnitz	
Görlitz, s. Lauban	
Grünberg:	Sappelt, Pfr.
Haynau, s. Liegnitz	
Hirschberg:	Löwe, Stadt-Pfr.
Hoyerswerda, s. Lauban	
Jauer:	Dr. Herbig, Erzpriester
Landeshut:	Töpler, Pfr. in Neuen
Lauban u. die Kreise Görlitz, Hoyerswerda u. Rothenburg:	Urbanneck, Pfr. in Görlitz
Liegnitz u. die Kreise Goldberg, Haynau und Lüben:	Adler, Erzpriester
Löwenberg:	Franke, Pfr. in Kesselsdorf ✠4.
Lüben, s. Liegnitz	
Rothenburg O. L., s. Lauban	
Schönau:	Weidler, Pfr. in Kupferberg
Sprottau:	Staude, Erzpriester

13. Schwebe-Friesenuth'sche Waisen-Stiftung zu Goldberg.

[Auszug aus dem Reglement der Stiftung, Liegnitz ABl. und Oppeln ABl. 1876 S. 264.]

Direktor: Dr. Zinner

C. Ressort der Abtheilung für direkte Steuern, Domänen und Forsten.

14. Verwaltung der direkten Steuern.

a. Einkommensteuer-Veranlagungskommissionen.

Kreis.	Vorsitzender.	Kreis.	Vorsitzender.
Glogau u. Lüben:	Friedberg, Amtsrichter in Glogau	Liegnitz, Stadt:	Gehr, Amtsrichter

In den übrigen Kreisen führen die Landräthe bezw. Ersten Bürgermeister gemäß § 34 des Einkommensteuergesetzes vom 24. Juni 1891 kraft ihres Hauptamtes den Vorsitz in den Einkommensteuer-Veranlagungskommissionen.

b. Kataster-Aemter und Kontroleure.

Geschäftskreise.	Katast. Kontroleure.	Geschäftskreise.	Katast. Kontroleure.	Geschäftskreise.	Katast. Kontroleure.
Bolkenhain und Landeshut:	Hirsch, St. Insp. in Landeshut	Goldberg-Haynau:	Schirawski	Lauban:	Brunnemann, St. Insp. LD1.
Bunzlau:	Haym, St. Insp.	Grünberg:	Krömer, St. Insp.	Löwenberg:	Mätzke
Freystadt:	Bormann, St. I.	Hirschberg und Schönau:	Riedel in Hirschberg	Lüben:	Schätzke LD1.
Gr. Glogau:	Sowack, St. Insp.	Hoyerswerda:	Brosien	Rothenburg O. L.:	Becher
Görlitz:	Nickau, Rechn. R. LD2.	Jauer und Liegnitz:	Kunth, St. Insp. in Liegnitz	Sagan:	Machert
				Sprottau:	Klein, St. Insp.

c. Kreis-Kassen.

Kreis-Kassen.	Kgl. Rentmeister.	Kreis-Kassen.	Kgl. Rentmeister.	Kreis-Kassen.	Kgl. Rentmeister.
Bolkenhain:	Jacob, Rechn. R.	Goldberg: (f. d. Goldberg-Haynauer Kr.)	Weber, Rechn. R. ✠4.	Lauban:	Westphal
Bunzlau:	Becker ◯	Grünberg:	Adler	Liegnitz:	Granz
Freystadt:	Adam	Hirschberg und Schönau:	Seicke	Löwenberg:	Hänisch ✠2.
Glogau:	Fischer, Rechn. R. ✠4.	Hoyerswerda:	Wenzel	Lüben:	Maaß
Görlitz:	Feuerherdt ✠4. ✠ WF3a	Jauer:	Wehle, Rechn. R.	Rothenburg:	Schöbel
		Landeshut:	Ernst ✠	Sagan:	Jörchel
				Schönau: s. Hirschberg	
				Sprottau:	Wiesner

15. Domänen-Verwaltung.

Domänen-Pachtungen.

(A. R. = Amts-Rath, Ob. A. = Ober-Amtmann.)

Domänen.	Domänen-Pächter.	Domänen.	Domänen-Pächter.	Domänen.	Domänen-Pächter.
Langenwaldau:	Schneider, Ob. A. LD2.	Kl. Schweinitz u. Kossenbau:	Töpffer (Anna), geb. Stein-Jacobi, verw. Ob. A.		
Panten:	Zielscher, A. R.	Seedorf und Arnsdorf:	Zimmer (Ida), geb. Bilse, Wwe. in Seedorf	Kl. Waltersdorf und Wiesau:	Mertz, A. R. in Kl. Waltersdorf
Schönbrunn:	Sametzki'sche Erben				

16. Forst-Verwaltung.

Forstinspektions-Bezirk, Oberförstereien und Forst-Kassen.

(K. Rm. = Königl. Rentmeister.)

F. B. Liegnitz.

Die Geschäfte werden von dem Ober-Forstmeister (s. Ob. Reg. Räthe) versehen.

(Derselbe ist auch Revisor der Gemeinde- und Anstalts-Waldungen des Reg. Bezirks.)

Ober-förstereien.	Oberförster.	Forst-Kassen-Rendanten.	Ober-förstereien.	Oberförster.	Forst-Kassen-Rendanten.
Hoyerswerda:	Krüger LD2.	Wenzel, K. Rm.	Tschiefer mit Rittgut Nied. Priesnitz:	Vogdt, Forstmstr. LD2.	Adam, K. Rm. in Freystadt
Panten:	Löw, Forstmstr.	Granz, K. Rm. in Liegnitz			
Reichenau:	Lange, Forstmstr. ✠4.	Ernst, K. Rm. in Landeshut	Ullersdorf:	Klüber	Ernst, K. Rm. in Landeshut

3. Regierung zu Oppeln.

Präsident.

Dr. v. Bitter ✠2. ✠2. LD2. ÖEK3

Abtheilungen.

I. Präsidial-Abtheilung; die dem Regierungs-Präsidenten beigegebenen Räthe.

II. Abtheilung für Kirchen und Schulen.

III. Abtheilung für direkte Steuern, Domänen u. Forsten.

Ober-Regierungs-Räthe.

Hüpeden, Stellvertr. des Reg. Präsidenten in Behinderungsfällen ✠3. RmK2b. RSt2 I.

v. Kujawa, Oberforstmeister ✠3. AAB3a HSEH3a Mitdirigent III.

Grundmann, Dirigent II.

Buck, Dirigent III.

Regierungs-Räthe.

Tasche, Geh. Reg. Rath ✠4. II.

Vitz ✠4. LD2. I. II. III., Kassen-Rath

Vosfeldt, Reg. und Forst-Rath ✠4. LD2. III.

Schacht ✠4. III. (s. a. Bez. Ausch.)

Lönarz, Geh. Bau-R. ✠4. I. III.

Kupfer, Reg. u. Schul-Rath II.

Dr. v. Gizycki II., Justitiar

Türcke LD2. I.

Euen, Reg. u. Forst-Rath III.

Dr. Schmidtmann, Reg. und Med. Rath ✠4. I.

Möbius, Reg. und Bau-Rath ✠4. I. II. III.

Dr. Wende, Reg. u. Schul-Rath LD2. II.

Seler III., Justitiar

Ludwig II.

Wosch LD2. I.

Trilling, Reg. u. Gew. Rath I.

Klutmann, Reg. u. Bau-Rath ✠4. I. II. III.

Stier I.

Plagge, Reg. u. Schul-Rath ✠4. II.

Regierungs-Assessoren und ihnen gleichstehende Beamte.

Weber, Wasser-Bau-Insp. I.

Stooff, Land-Bau-Insp. I. II.

Ulrich, St. R., Erster Katast. Insp. ✠2. LD2. III.

Kolb LD2. II.

Cuny LD2. II.

Dr. Dultz III.

Gruhl, Zweiter Kat. Insp. LD2. III.

Dr. Scheche, Verw. d. Lbrths. Amts in Zabrze

Reich I.

Halle I., Justitiar (s. a. Bez. Ausschuß)

Dr. Lenz I.

Dr. Werner I.

Frhr. v. Schuckmann ✠ I.

Heinrich II.

Nohl II.

Technische Hülfsarbeiter.

Schilling, Departements- u. Erster Kreis-Thierarzt, s. Depart. u. Kreis-Thierärzte I.
Fülles, Reg. Baumeister (auftrw.) für Hochbauten I. II. III.
Timmermann, Reg. Baumeister (auftrw.) für Meliorationsbauten I.
Rosenbaum, Reg. Baumeister (auftrw.) für Hochbauten II.
Saegert, Reg. Baumeister (auftrw.) I. II. III.
Dr. Czimatis, Assistent des Reg. u. Gew. Raths (auftrw.) I.
Winterstein, Reg. Baumeister (auftrw.) I. II. III.

Zentral-Bureau: Tusche, Rechn. R., Vorst. 4.
Kataster-Bureau: Klose, Rechn. R., Kat. Sekr. LD2.

Reg. Haupt-Kasse: Böhm, Land-Rentmeister, Rendant 4.

Bezirks-Ausschuß für den Regierungs-Bezirk Oppeln zu Oppeln.

[Vergl. § 7 des Ges. über die Allgemeine Landesverwaltung vom 30. Juli 1883 (GS. S. 195) und Ges. über die Zuständigkeit der Verwaltungs- und Verwaltungsgerichtsbehörden vom 1. August 1883 (GS. S. 237).]

Vorsitzender: Dr. v. Bitter, Reg. Präsident, s. Reg. Präsident
Stellvertr. im Vorsitz: Rohloff, Verw. Ger. Direktor LD2.
Sonstiger Stellvertr.: Vitz, Reg. Rath, s. Reg. Räthe

Mitglieder.	Stellvertreter.
a. Ernannte.	
Rohloff, Verwalt. Ger. Direktor, s. vorher	Schacht, Reg. Rath, s. vorher
Grosse, Reg. Rath	Halle, Reg. Ass., s. vorher
b. Vom Provinzial-Ausschusse gewählte.	
Gf. v. Garnier, Majoratsbesitzer auf Turawa, Mitgl. d. HH., s. daselbst	Klewitz, Fürstlicher Domänen-Rath zu Slawentzitz
Kreidel, Oberbürgermstr. in Gleiwitz, s. Bürgermstr.	Bernert, Bürgermeister zu Ratibor, s. Bürgermstr.
v. Gehren, Herzogl. Kammer-Direktor zu Schloß Ratibor	Müller, Landesältester auf Pommerswitz, s. Kredit-Institute
v. Jordan, Landesältester auf Schiroslawitz, s. Kred. Institute	Se. Durchl. Christian Kraft Erbprinz zu Hohenlohe-Oehringen auf Slawentzitz, s. Neisse-Grottkauer Fürstenthums-Ldschft.

Ressort.

A. Ressort des Regierungs-Präsidenten.

1. Landraths-Aemter.

Kreise.	Landräthe.	Kreis-Sekretäre.
BeuthenO.S. Stdtkr.:	Die Geschäfte des Landraths werden von dem Oberbürgermeister daselbst (s. Bürgermeister) wahrgenommen	
» » Ldkr.:	Wiesand	Dinter LD2.
Falkenberg O. S.:	v. Sydow (Günther) LD2.	Ziehlke
Gr. Strehlitz:	v. Alten LD2.	Rau
Grottkau:	Frhr. v. Richthofen	Stehr
Kattowitz:	Holtz LD2.	Zimbal
Kosel:	Spiller v. Hauenschild auf Tscheidt LD2.	Laffter
Kreuzburg O. S.	v. Wandorf, Lds. Aeltester auf Schönfeld 3. 2. LD2.	Knobloch 4.
Leobschütz:	Bischoff, Geh. Reg. Rath 4. LD1.	Guckel
Lublinitz:	Se. Durchl. Dr. Karl Prinz von Ratibor M. PpGr1a	Foik 4. RSt3 SA3b
Neisse:	Frhr. v. Seherr-Thoß, Geh. Reg. Rath 3. LD1.	Hampel LD1.
Neustadt O. S.:	(fehlt z. Zt.) auftrw. v. Sydow (Stefan), Reg. Ass., s. Reg. Bez. Breslau	Biersberg 4.
Oppeln:	Gerlach, Lds. Aeltester auf Domezko 4. 4. WK3a	Kabus 4. LRK.
Pleß:	Schröter (Heinrich) LD2.	Borzenski 4.
Ratibor:	Pohl, Geh. Reg. Rath 4. 3. ÖEK3	Nowack 4. Lehwald
Rosenberg O. S.:	Frhr. v. Reiswitz u. Kaderzin, Lds. Aeltester auf Wendrin LD2.	Powollik
Rybnik:	Gemander auf Czerwionka 4. LD1.	Altdorfer 4.
Tarnowitz:	v. Falkenhayn	Krause
Tost-Gleiwitz:	Schröter (Paul) SA3a	Ulbert
Zabrze:	(fehlt z. Zt.) auftrw. Dr. Schecke, Reg. Ass.	Grzeschiok

2. Polizei-Behörden.

Grenz-Kommissarius in Beuthen: Mädler

3. Kreis-Physiker und Kreis-Wundärzte.

Kreise.	Physiker.	Wundärzte.
Beuthen O. S. (Stdt. u. Ldkr.):	Dr. Blaxel, San. Rath ✠4.	Dr. Wagner in Lipine
Falkenberg O. S.:	Dr. Rother	Dr. Boß (auftrw.)
Gr. Strehlitz:	Dr. Gräxer, San. Rath	Dr. Thienel
Grottkau:	Dr. Kornfeld, San. Rath	
Kattowitz:	Dr. Färber, San. Rath ✠4.	
Kosel:	Dr. Bleisch	(fehlt z. Zt.)
Kreuzburg O. S.:	Dr. Graber, San. Rath	Dr. Kühn
Leobschütz:	Dr. Alscher, Geh. San. Rath ✠4.	Dr. Grötschel
Lublinitz:	Dr. Friedländer, San. Rath	Dr. Banik
Neisse:	Dr. Felsmann, San. Rath	Dr. Benedix, San. Rath
Neustadt O. S.:	Dr. Krause	Dr. Sabo in Ober-Glogau
Oppeln:	Dr. Klose LD2.	Dr. Schmidt in Kupp
Pleß:	Dr. Broll LD1.	
Ratibor:	Dr. Heer, Geh. San. Rath ✠4.	Dr. Klein, San. Rath
Rosenberg O. S.:	Dr. Gottschalk	Dr. Steiner
Rybnik:	Dr. Ostmann, San. Rath LD2.	Dr. Siegl (auftrw.)
Tarnowitz:	Dr. Rinke, San. Rath	Dr. Schlesinger, San. Rath in Beuthen O. S. LD1.
Tost-Gleiwitz:	Dr. Hauptmann, San. Rath in Gleiwitz	Dr. Hoppe in Gleiwitz
Zabrze:	Dr. Tracinski	(fehlt z. Zt.)

4. Departements- und Kreis-Thierärzte.

Schilling, Dep. Thierarzt u. erster Kr. Thierarzt für den Kreis Oppeln ✠4.

Geschäftskreise.	Kr. Thierärzte.
Beuthen O. S. (Stdt. u. Ldkr.) und Tarnowitz:	Tappe in Beuthen*
Falkenberg O. S.:	Glokke
Gr. Strehlitz:	Scholz
Grottkau:	Riedel, s. Neisse
Kattowitz u. Zabrze:	Grasnik**
Kosel:	Kotelmann
Kreuzburg O. S.:	Schubert***
Leobschütz:	Knauff (auftrw.)
Lublinitz:	Lütkemüller †
Neisse:	Riedel
Neustadt O. S.:	Grüner
Oppeln:	Sporleder, zweiter Kr. Thierarzt
Pleß:	Gabbey ††
Ratibor:	Herrmann †††
Rosenberg O. S.:	Dr. Koch ×
Rybnik:	Rieler
Tost-Gleiwitz:	Koschel in Gleiwitz
Stellvertr. des Dep. Thierarztes in den Fällen der §§ 14 und 16 des Reichsgesetzes vom 23. Juni 1880, betr. die Abwehr von Viehseuchen	Dr. Ulrich, Dep. Thierarzt zu Breslau s. Reg. das., Dep. u. Kr. Thierärzte

* zugl. auftrw. Grenzthierarzt für die Kreise Beuthen u. Tarnowitz.
** zugl. auftrw. Grenzthierarzt für die Kr. Kattowitz u. Zabrze.
*** zugl. auftrw. Grenzthierarzt für seinen Veterinärbezirk.
† zugl. auftrw. Grenzthierarzt für die Kr. Neisse, Neustadt, Leobschütz und Ratibor.
†† zugl. mit der Grenz-Kontrole in seinem Veterinärbezirk widerruflich betraut.
††† zugl. auftrw. Grenzthierarzt für die Kr. Pleß und Rybnik.
× zugl. mit der Grenz-Kontrole in seinem Veterinärbezirk widerruflich betraut.

5. Baukreise und Bau-Beamte

in Beuthen O. S.: Blau, Bau-R., Kr. Bau-Insp.
für die Kreise Beuthen und Zabrze

Baukreise und Bau-Beamte

in Gleiwitz: Gaedcke, Kr. Bau-Insp.
für den Kr. Tost-Gleiwitz, einschl. der Bauten am Klodnitz-Kanal

in Gr. Strehlitz: Andreae, Kr. Bau-Insp.
für den Kr. Gr. Strehlitz

in Karlsruhe O. S.: Roseck, Kr. Bau-Insp.
für den nördl. Theil des Kr. Oppeln

in Kosel: Seligmann, Kr. Bau-Insp.
für den Kr. Kosel

in Kreuzburg O. S.: Deumling, Kr. B. J. LD2.
für die Kr. Kreuzburg und Rosenberg

in Leobschütz: Kettig, Kr. Bau-Insp.
für den Kr. Leobschütz

in Neisse: Uber, Kr. Bau-Insp.
für den Kr. Neisse

in Neisse: Schalk, Bau-Rath, Kr. Bau-Insp.
für die Kr. Grottkau u. Falkenberg

in Neustadt O. S.: Nitzel, Kr. Bau-Insp.
für den Kr. Neustadt

in Oppeln: Gruhl, Kr. Bau-Insp.
für den südl. Theil des Kr. Oppeln

in Pleß: Posern, Kr. Bau-Insp.
für die Kr. Pleß und Kattowitz

in Ratibor: Volkmann, Bau-R., Kr. Bau-Insp.
für den Kr. Ratibor

in Rybnik: Becherer, Bau-R., Kr. B. J. LD2.
für den Kr. Rybnik

in Tarnowitz: Eichelberg, Kr. Bau-Insp.
für die Kreise Tarnowitz und Lublinitz

6. Deichverbände und Deichbeamte.

Deich-Verbände.	Deichhauptleute.	Deich-Insp.
Döbern-Riebniger:	Cusig, Oberförster zu Stoberau, s. Reg. Bez. Breslau, Forstverwaltung	Dittrich, Wass. Bau-Insp. in Brieg
Dombrowka-Winower:	Krull in Proskau, Güter-Administ.	
Wilhelmsthaler:	Friedländer, Brauereibesitzer zu Oppeln	Weber, Wass. Bau-Insp. in Oppeln

Deich-Verbände.	Deichhauptleute.	Deich-Insp.
Krappitz-Rogauer:	Gf. v. Haugwitz-Hardenberg-Reventlowauf Rogau bei Krappitz	Dittrich, Wass. Bau-Insp. in Brieg
Straduna-Zywodezitzer:		
Bolko-Insel, Deichverband:	Gerstenberg, Ob.A. zu Oppeln	Weber, W.B. I. in Oppeln
Olsau-Gorzütz-Uhilsko'er:	Gf. v. Arco, Lds. Aelt. auf Gr. Gorzütz, s. Ob. Schl. Fürstenth. Lbsch.	Borchers, Wass. Bau-Insp. in Ratibor
Vogtsdorf-Halbendorf-Zelasnoer:	v. Eynern, Rittergutsbesitzer auf Halbendorf	Weber, Wass. Bau-Insp. in Oppeln
Vielitzer:	Frhr. v. Hoiningen, genannt Huene auf Gr. Mahlendorf, Mitgl. d. Staatsraths, s. daselbst	Schalk, Bau-Rath, Kr. Bau-Insp. in Neisse
Hennersdorfer:	Hillebrand, Gutsbes. in Hennersdorf	Pusch, Kr. Baumstr. in Grottkau
Kosel-Klodnitzer:	Kremser, Bürgermeister i. Kosel LD1.	(fehlt)

7. Bürgermeister

in den Städten mit 10 000 Einwohnern und darüber.

Beuthen O. S.:	Dr. Brüning, Oberbürgermstr. LD2.	Gleiwitz:	Kreidel, Oberbürgermstr. ✠4.
	Friedrich		Fritz
Kattowitz:	Schneider	Neustadt O. S.:	Engel
Königshütte:	Girndt, Oberbürgermstr. ✠4.	Oppeln:	Pagels
	Gahlemann		Römer ✠1.
Leobschütz:	Löninger	Ratibor:	Bernert LD2.
Neisse:	Warmbrunn PpP3		
	Hellmann		

8. Handelskammer in Oppeln

für den Reg. Bez. Oppeln (Erlaß des Handels-Ministers vom 8. Juni 1882. St. Anz. Nr. 140).

Vorsitzender: Doms, Geh. Kommerz. R. i. Ratibor, stellvertr. Mitgl. d. Lds. Eis. Raths ✠3. ✠4. Kr. B

Stellvertr.: Klewitz, Fürstl. Dom. Rath in Slawentzitz

9. Strafanstalt in Ratibor

[für 700 männl. Zuchthausgefangene. Einzuliefern sind alle polnisch und deutsch redenden nur zum ersten Male verurtheilten katholischen männlichen Züchtlinge, ohne Rücksicht auf das Lebensalter und die Dauer der Strafe aus den Landgerichts-Bezirken Beuthen O. S., Gleiwitz, Neisse, Oppeln u. Ratibor. Die Anstalt hat im Ganzen: 380 belegbare Einzelzellen zur Isolirung bei Tag u. Nacht, 136 Einzelschlafzellen, 15 größere Einzelzellen für 3—4 Gefangene, ferner 15 Spül-, 6 Arrest- und 6 Badezellen].

Direktor: v. Gliszczinski

Rendant: Reymann

10. Strafanstalt in Groß-Strehlitz

[eröffnet den 1. Oktober 1888, für 500 Zuchthausgefangene.]

Direktor: Lohmann ✠2. | Rendant: Wenzel

B. Ressort der Abtheilung für Kirchen- und Schulwesen.

11. Kreis-Schul-Inspektoren.

a. Ständige.

Kreise u. Aufsichtsbezirke.	Wohnort.	Kr. Schul-Inspektoren.
Beuthen I. (nördl. Thl.)	Beuthen	Arlt
» II. (südl. Thl.)	Königshütte	Dr. Mikulla
Falkenberg	Falkenberg	Czygan
Gleiwitz I. (südl. Thl.)	Gleiwitz	Schink
» II. (nördl. Thl.)	Peiskretscham	Dr. Starker
Grottkau	Grottkau	Reihl ✠4.
Kattowitz	Kattowitz	Dr. Körnig
Kosel I. (westl. Thl.)	Kosel	Dr. Züppe LD1.
» II. (östl. Thl.)	»	Dr. Engelen
Kreuzburg I. (nördl. Thl.)	Kreuzburg	Neuendorff
» II. (westl. u. südl. Thl. d. Kr. Kreuzburg u. westl. d. Kr. Rosenberg	»	Dr. Werner
Leobschütz I. (westl. Thl.)	Leobschütz	Elsner
» II. (östl. Thl.)	»	Stordeur
Lublinitz I. (nördl. Thl.)	Lublinitz	Hennig
» II. (südl. Thl.)	»	Müller (auftrw.)
Neisse I. (östl. Thl.)	Neisse	Dr. Giese ✠4.
» II. (westl. Thl.)	Neisse	Faust
Neustadt I. (südl. Thl.)	Neustadt	Dr. Schäffer
» II. (nördl. Thl.)	Ober-Glogau	Kolbe (auftrw.)
Oppeln I. (südl. Thl.)	Oppeln	Schreier, Schul-R. (m. d. Range d. Räthe IV. Kl.) ✠4.
» II. (mittl. Thl.)	»	Zacher
» III. (nördl. Thl.)	Karlsruhe	Jeron
Pleß I. (südl. Thl.)	Pleß	Pastuszyk
» II. (nördl. Thl.)	Nikolai	Pabel LD2.
Ratibor I. (südl. Thl.)	Ratibor	Pelz
» II. (mittl. Thl.)	»	Hauer, Schul-R. (m. d. R. d. Räthe IV. Kl.)
» III. (nördl. Thl.)	Hultschin	Heisig
Rosenberg (östl. Thl.)	Rosenberg	Waschow
Rybnik I. (nördl. Thl.)	Rybnik	Dr. Böhm
» II. (südl. Thl.)	Loslau	Polatzek in Rybnik
Gr. Strehlitz I. (nördl. Thl.)	Gr. Strehlitz	Dr. Hahn
» » II. (südl. Theil)	Leschnitz	Weichert
Tarnowitz	Tarnowitz	Woitylak ✠4.
Zabrze	Zabrze	(fehlt z. Zt.)

b. Im Nebenamte.

Für die evangelischen Schulen.

Kreise.	Schul-Inspektoren.
Leobschütz:	Schultz, Sp. in Leobschütz, für den westl. Theil des Kr. Leobschütz und Kr. Kosel
Oppeln:	Geisler, Konsist. Rath u. Sp. in Oppeln, für den Kr. Oppeln, s. Superintendenten
Pleß:	D. Rölling II., Sp. in Pleß, für die Kr. Pleß und Rybnik, s. Superintendenten

C. Ressort der Abtheilung für direkte Steuern, Domänen und Forsten.

12. Verwaltung der direkten Steuern.

a. Einkommensteuer-Veranlagungskommissionen.

Kreise.	Vorsitzende.	Kreise.	Vorsitzende.
Beuthen, Stdt. u. Ld.:	Mrozek, Reg. Rath LD2.	Neisse:	Dr. Brandt, Reg. Rath
Kattowitz u. Pleß:	Schäfer, Amtsrichter i. Kattowitz	Oppeln:	Dr. Kretschmann, Reg. Rath
Kreuzburg, Rosenberg u. Lublinitz:	Heintze, Amtsrichter i. Kreuzburg	Ratibor u. Rybnik:	v. Wilmowski, Reg. R. in Ratibor
		Tost-Gleiwitz u. Zabrze:	Teschendorf, Amtsrichter i. Gleiwitz

In den übrigen Kreisen führen die Landräthe gemäß § 34 des Einkommensteuergesetzes vom 24. Juni 1891 kraft ihres Hauptamtes den Vorsitz in den Einkommensteuer-Veranlagungskommissionen.

b. Kataster-Aemter und Kontroleure.

Kreise.	Katast. Kontroleure.	Kreise.	Katast. Kontroleure.	Kreise.	Katast. Kontroleure.
Beuthen O. S. Stdt. u. Ldkr.:	Karwasz	Neisse:	Petras (Hilarius)	Rosenberg O. S.:	Wanjura LD2.
Falkenb. O. S.:	Preußler	Neustadt O. S.:	Nagel	Rybnik:	
Gr. Strehlitz:	Hartmann, St. J.	Oppeln		nördl. Theil:	Buhle
Grottkau:	Klante	nördl. Theil:	Meider in Kupp	südl. Theil:	Hanisch in Loslau (widerrufl.)
Kattowitz:	Kranz LD2.	südl. Theil:	Stangen LD2.	Tarnowitz:	Sonntag
Kosel:	Petras (Bernh.), St. J., Verm. Rev.	Pleß nördl. Theil: / südl. Theil:	Fortun, St. Insp. in Nikolai / Feinholz	Tost-Gleiwitz	
Kreuzburg O. S.:	Schmidt, St. J.	Ratibor		nördl. Theil:	Handy in Tost
Leobschütz:	Hahler, St. Insp.	nördl. Theil:	Schylla, St. Insp.	südl. Theil:	Fritzsche, St. Insp. in Gleiwitz
Lublinitz:	v. Clausen	südl. Theil:	Heckel in Hultschin (widerrufl.)	Zabrze:	Weyrauch

c. Kreis-Kassen.

Kr. Kassen.	Kgl. Rentmeister.	Kr. Kassen.	Kgl. Rentmeister.	Kr. Kassen.	Kgl. Rentmeister.
Beuthen O. S.:	Hoffmann	Kosel:	Heyne	Oppeln:	Pranzinski
Falkenberg O. S.:	Schneider ✠ 2.	Kreuzburg O. S.:	Jonienz	Pleß:	Thielsch
Gleiwitz:	Biewald ✠ 4. LD1.	Leobschütz:	Tannert, Rechn. Rath ✠ 4.	Ratibor:	Paetsch
Gr. Strehlitz:	Schirmeisen	Lublinitz:	Rusch	Rosenberg O. S.:	Richter
Grottkau:	Renner	Neisse:	Queste	Rybnik:	Heinze
Kattowitz:	Gärtner	Neustadt O. S.:	Kroker ◯	Tarnowitz:	Grunwald
				Zabrze:	Schregel

13. Domänen-Verwaltung.

Domänen-Pachtungen.

(A. R. = Amts-Rath; Ob. A. = Ober-Amtmann.)

Domänen.	Dom. Pächter.	Domänen.	Dom. Pächter.	Domänen.	Dom. Pächter.
Berthelschütz:	Gasda	Neuhof:	Jsmer, Ob. A.	Schelitz:	Felix Heller
Bodland:	Pratsch	Proskau:	Hohberg, A. R. ✠ 4.	Soppau:	Braune, Ob. A. LD1.
Bürgsdorf:	Bedau, Wittwe	Raatsch:	v. Selchow, Geh. Reg. R. auf Rudnik ✠ 3. ✠ 3.	Sakrau:	Reymann'sche Erben
Czarnowanz:	Frost			Schmeisdorf:	Bernardt
Gottartowitz:	Knobl LD2.			Sowade:	Reymann'sche Erben
Jaschine:	v. Blacha	Radstein:	Ed. Heller, A. R. LD1.	Sczepanowitz:	Hohberg, A. R., s. Proskau
Neudorf (Königl.):	Gerstenberg				

14. Forst-Verwaltung.

Forstinspektions-Bezirke, Oberförstereien und Forst-Kassen.

(F. B. = Forstinspektions-Bezirk.)

a. F. B. Oppeln-Süd.

Reg. u. Forst-Rath: Vosfeldt, s. Reg. Räthe [zugl. Revisor für die Gemeinde- und Anstaltswaldungen in den Kreisen Tost-Gleiwitz, Grottkau, Kattowitz, Kosel, Neisse, Pleß, Ratibor, Rybnik, Gr. Strehlitz.]

Oberförstereien.	Oberförster.	Forst-Kassen-Rendanten.
Kosel:	Krafft, Forstmstr. in Klodnitz	Sperber, Kämmerer in Kosel (einstw.)

Oberförstereien.	Oberförster.	Forst-Kassen-Rendanten.
Dembio:	Thiel	Woitek in Oppeln
Grudschütz:	v. Ehrenstein, Forstmstr.	
Kraschcow:	Jöhnke, Forstmstr.	
Ottmachau:	v. Hagen, Forstmstr. i. Schwammelwitz ✠ 4.	Queste, Kgl. Rm. in Neisse
Rybnik:	Müller (Gerh.) in Paruschowitz LD2.	v. Knappstädt in Rybnik

b. F. B. Oppeln-Oppeln.

Die Geschäfte werden von dem Ob. Forstmeister (s. Ob. Reg. Räthe) versehen.

[Derselbe ist zugl. Revisor für die Gemeinde- und Anstaltswaldungen in den Kreisen Falkenberg, Leobschütz, Neustadt, Oppeln.]

Oberförstereien.	Oberförster.	Forst-Kassen-Rendanten.
Schelitz:	Kutzen, Forstmstr. LD2.	Kottlors in Proskau
Proskau:	Oppermann, Forstmstr.	

c. F. B. Oppeln-Nord.

Reg. u. Forst-Rath: Euen, s. Reg. Räthe

[zugl. Revisor für die Gemeinde- u. Anstaltswaldungen in den Kreisen Beuthen, Kreuzburg, Lublinitz, Rosenberg.]

Bodland:	Appenroth, Forstmstr. in Jagdschloß Bodland LD2.	Barufke i. Kreuzburg Ob. S. (einstw.)

Oberförstereien.	Oberförster.	Forst-Kassen-Rendanten.
Kreuzburgerhütte:	Spangenberg, Forstmstr. LD1.	Giertz in Kreuzburgerhütte (auftrw.)
Dambrowka:	Stahl, Forstmstr. LD2.	
Jelowa:	Auff'm Ordt, Forstmstr. LD1.	
Murow:	Dangen. Edelmann zu Friedrichsthal	Welz in Kupp
Kupp:	v. Hertell LD2.	
Poppelau:	Raboth, Forstmstr. 4. 3.	

d. Flöß-Verwaltung in Stoberau.

Flöß-Insp.: Euen, Reg. u. Forst-R., s. Reg. Räthe
Flöß-Verw.: Witschel
Rendant: Giertz in Kreuzburgerhütte, s. vorh.

VI. Rentenbank für die Provinz Schlesien in Breslau.

Direktor: v. Sassen, Geh. Reg. Rath, s. Gen. Kommission
Mitglieder: Frank, Reg. Rath, Justitiarius, s. ebendaselbst
Klein Prov. Rentmeister 4.
Rendant: Kuhls

VII. Zum unmittelbaren Ressort des Ober-Präsidenten gehören noch:

1. Die Oderstrom-Bau-Verwaltung in Breslau.

[Vergl. Allgem. Verfügung, betr. die Neuordnung des Geschäftskreises der Strombau- und Stromschiffahrtspolizei-Verwaltungen, sowie Einrichtung des Hochwasser- und Eiswachtdienstes an den Hauptströmen Preußens v. 22. Januar 1889. Frankf. ABl. S. 25, Liegnitzer S. 35, Breslauer S. 45, Oppelner S. 45).]

Strombau-Direktor: Peschcck, Reg. u. Bau-Rath 2. LD1. VB3
Stellvertreter: Wegener, Wass. Bau-Insp.
Hülfsarbeiter: Ricke, Wass. Bau-Insp.
Aimek, Reg. Baumstr. LD2.
Ehlers, Reg. Baumstr.
Sekretariat u. Kalkulatur: Zeisberg, Reg. Sekretär, ältester Sekretär

Lokal-Bau-Beamte.

Dittrich, Wass. Bau-Insp. in Brieg LD2.
Schultz, Wass. Bau-Insp. in Glogau, s. Reg. Bez. Liegnitz, Bau-Beamte
Orban, Bau-Rath, Wass. Bau-Insp. in Küstrin, s. Reg. Bez. Frankfurt, Deich-Beamte
Brinkmann, Bau-Rath, Wass. Bau-Insp. in Steinau a. O., s. Reg Bez. Breslau, Bau- u. Deich-Beamte
Borchers, Wass. Bau-Insp. in Ratibor LD2.
P. Müller, Bau-Rath, Wass. Bau-Insp. in Krossen, s. Reg. Bez. Frankfurt, Deich-Beamte
Hamel, Wass. Bau-Insp. in Breslau, s. Reg. zu Breslau, Bau-Beamte
Hülfsarbeiter: Gräfinghoff, Wass. B. J. in Küstrin
Günther, Reg. Baumstr. in Schwedt

Besondere Bauausführungen.

[Gesetz v. 6. Juni 1888 u. Abänderungsgesetz v. 14. April 1890.]

1. Kanalisirung der oberen Oder von Kosel bis zur Neisse-Mündung.

Bauleiter: Mohr, Reg. u. Bau-R. in Oppeln 4.
Stellvertreter: Roloff, Wass. Bau-Insp. LD2.

Abtheilungsbaumeister in Oppeln: Wasser-Bau-Inspektoren.
Dorp | Roloff

Streckenbaumeister: Reg. Baumeister.

Koch	Iken	Janezki
Holmgren	Jansen	Neumann
Nakonz LD2.	Prieß	
Frost LD2.	Rathke	Riebicke

2. Schleusenbauten zu Brieg und Ohlau
(dem Wasserbauamt Brieg unterstellt).

Zippel, Wass. Bau-Insp. in Ohlau
Müller, Reg. Baumstr. in Brieg

3. Großschiffahrtsweg um Breslau
(dem Wasserbauamt Breslau unterstellt).

Scheck, Wass. Bau-Insp. zu Breslau
Zimmermann, Reg. Baumstr.
Lange, Reg. Baumstr.

2. Die Landes-Meliorations-Angelegenheiten der Provinz.

a) erster Meliorations-Baubeamter zu Breslau für die meliorationstechnischen Geschäfte der Reg. Bez. Breslau und Liegnitz:

Becker, Reg. Baumstr., kommissar. Meliorations-Bau-Insp. in Breslau

(zugl. im Nebenamt Ober-Fischmeister, sowie Hülfsarbeiter u. techn. Beirath bei der General-Komm.)

b) zweiter Meliorations-Baubeamter zu Oppeln für die meliorationstechnischen Geschäfte des Reg. Bez. Oppeln:

Krüger, Meliorations-Bau-Insp.

3. Ober-Fischmeister der Provinz Schlesien.

[Vergl. Fischerei-Ges. vom 30. Mai 1884 (GS. S. 197 ff.) und Verordn. v. 8. Aug. 1887, betr. die Ausführung des Fischerei-Gesetzes f. d. Prov. Schlesien (GS. 1887 S. 406 ff.).]

Becker, Reg. Baumstr., kommissar. Meliorations-Bau-Insp. in Breslau (im Nebenamt), s. vorh.

4. Die Aichungs-Inspektion für die Provinz Schlesien in Breslau.

Aichungs-Inspektor: Gräß 4.

Ressort.

a. Das Königliche Aichungs-Amt in Breslau.

Vorsteher: Gräß, Aich. Insp., s. vorher
Erster Aichmeister und Vertr. des Aich. Insp.: Fox
Aichmeister: Winkler | Poplawsky
Rechnungsführer: Lichter

b. Die Gemeinde-Aich-Aemter.

Beuthen, Brieg, Bunzlau, Frankenstein, Freiburg, Glatz, Gleiwitz, Glogau, Görlitz, Greiffenberg, Greulich, Grünberg, Guhrau, Haynau, Hirschberg, Hoyerswerda, Jauer, Kattowitz, Kohenau, Kreuzburg, Lauban, Leobschütz, Liegnitz, Löwenberg, Münsterberg, Muskau, Namslau, Neisse, Neumarkt, Neurode, Neusalz, Neustadt, Oels, Oblau, Oppeln, Parchwitz, Ranber, Reichenbach, Rybnik, Sagan, Schweidnitz, Sprottau, Steinau, Strehlen, Striegau, Trebnitz, Waldenburg, Wohlau, Zabrze.

c. Die Berg-Aichmeister.

Für die herrschaftl. Myslowitz-Kattowitzer Bergwerks-Direktion: Sanner, Bergwerks-Direktor zu Kattowitz

[Die übrigen Berg-Aichmeister, s. Berg-Behörden S. 396.]

5. Das Impf- und Lymphherzeugungs-Institut in Oppeln.

(eröffnet am 24. Juli 1891 ABl. d. Reg. zu Oppeln S. 211.)
[Vergl. Beschluß des Bundesraths in der Sitzung vom 28. April 1887 und Reskript des Hrn. Minist. der geistl. ꝛc. Angelegenheiten v. 30. Juni 1891 S. 4976.]

Dirigent: Dr. Klose, Kreisphysikus, s. Reg. Bez. Oppeln, Kreis-Physiker
Assistent: Dr. Meridies, prakt. Arzt

6. Die Ueberwachung der Maßregeln gegen die Verbreitung der Reblaus in der Prov. Schlesien.

[Vergl. Reichsgesetz vom 3. Juli 1883, betr. die Abwehr und Unterdrückung der Reblauskrankheit (RGBl. S. 149) und Kaiserl. Verordn. v. 4. Juli 1883, betr. d. Verbot der Einfuhr u. der Ausfuhr von Pflanzen u. sonstigen Gegenständen des Wein- u. Gartenbaues (RGBl. S. 153).]

Auf Grund des § 4 Abs. 1 des vorangeführten Reichs-Gesetzes sind laut Bekanntmachung des Reichskanzlers vom 4. Januar 1887 (RZBl. S. 1 u. flgde.) unter Aufhebung aller früher ergangenen diesbezüglichen Bekanntmachungen folgende Weinbau-Bezirke in der Provinz Schlesien gebildet:

Liegnitz (für den Reg. Bez. Liegnitz mit den zur Provinz Brandenburg gehörenden Gemarkungen Kressen a. O., Mendorf, Berg, Hundsbelle, Rußdorf, Deutsch- und Wendisch-Sagar, Gersdorf, Tschausdorf, Thiemendorf, Plau, Grunow, Logau und Tschichertzig)
Breslau (für den Reg. Bez. Breslau)
Oppeln (für den Reg. Bez. Oppeln)

In Reblaus-Angelegenheiten fungiren:

A. in der Provinz

Bromme, Kunst- u. Handelsgärtner in Grünberg, als Aufsichts-Kommissar
Dr. Gallus in Sommerfeld, als Sachverständiger

B. Bei den für die Einfuhr aller nicht zur Kategorie der Rebe gehörigen Pflänzlinge, Sträucher und sonstigen Vegetabilien seitens des Reichskanzlers ausschließlich bestimmten Haupt-Zoll-Aemtern Myslowitz und Lieban und zwar (vergl. auch d. Anm. b. d. Prov. Steuer-Direktion)

a. in Myslowitz

Kastner, Apotheker, als Sachverständiger
Maase, Lehrer, als Stellvertreter

b. in Lieban

Dr. Pfeiffer, Apotheker, als Sachverständiger
Dr. Täsler, prakt. Arzt, als Stellvertreter

C. Zur Abgabe von denjenigen Erklärungen, welche bei Versendungen von Pflanzen in die bei der internationalen Reblaus-Konvention betheiligten Staaten den behördlichen Bescheinigungen zu Grunde zu legen sind:

Als Sachverständige

Hölscher, Obergärtner am Königl. botan. Garten in Breslau, s. d. Stadt u. den botan. Garten
Sensky, Kunst- u. Handelsgärtner } für d. Stdt. u.
Brieger, Kunst- u. Handelsgärtner } Ldkr. Breslau
Müller (Hermann), Lehrer und Gärtner an der Landwirthschaftsschule, für den Kreis Brieg
Klose, Amtsvorsteh. in Peterwitz, s. d. Kr. Frankenstein
Ambrosius, Apotheker, für den Kreis Glatz
Rauprich, Lehrer in Hertwigswalde, für den Kreis Münsterberg
Wendler, Rektor, s. d. Ausfuhrort Bernstadt, Kr. Oels
Alter, Wirthsch. Dir., s. d. Ausfuhrort Spaliz, Kr. Oels
Zimmermann, Lehrer, für den Kreis Striegau
Hahn, herrschaftl. Pachtgärtner in Ndr. Kunzendorf, für den Kreis Schweidnitz
Bromme, Kunst- u. Handelsgärtn., s. d. Kr. Grünberg
Schulz, fürstl. Hofgärtn. i. Karolath, s. d. Kr. Freystadt
P. Kambach, Kunst- u. Handelsgärtn. i. Hirschberg f. d. Kreis Hirschberg
Dr. Wossidlo, Realgymn. Direktor s. d. Kr. Tarnowitz
Grünthal, Apotheker in Groß-Strehlitz, s. d. Kr. Groß-Strehlitz
Sperling, städt. Park-Insp. i. Görlitz, s. d. Stdt. Görlitz

7. Das Gräflich v. Campanische Fräulein-Stift in Barschau bei Lüben.

Stiftspropst: (fehlt z. Zt.) v. Unruh, Landesältester auf Konradswaldau, mit Wahrnehmung der Geschäfte des Stiftspropstes betraut
Aebtissin: Gabriele verw. v. Colomb, geb. Gräfin zu Dohna
Koadjutorin: verw. Oberstlieuten. v. Petersdorf, geb. v. Wallhofen

8. Die Graf Harrach'sche Wittwen- und Waisen-Stiftung zu Breslau.

[Zur Unterstützung von Wittwen und Waisen armer evangel. Schullehrer in Schlesien, s. Statut vom 3. März 1880 Breslauer ABl. S. 333 ff.]

9. Provinzial-Kommission zur Erhaltung und Erforschung der Denkmäler der Provinz Schlesien.

[Geschäftsordnung vom 9. September 1891. Die Kommission besteht darnach aus dem Vorsitzenden des Provinzial-Ausschusses, aus dem Landeshauptmann und aus 10 von dem Provinzial-Ausschuß auf 6 Jahre gewählten Mitgliedern. Die Provinzial-Kommission wählt auf 5 Jahre den Provinzial-Konservator, welcher ehrenamtlich als sachverständiger Beirath der Kommission und zugleich als staatlicher Berather des General-Konservators in Berlin fungirt. Der Provinzial-Konservator führt die laufenden Geschäfte unter dem Beirathe eines von der Provinzial-Kommission zu wählenden Ausschusses von 4 Mitgliedern. Den Vorsitz im Ausschuß führt der Provinzial-Konservator mit beschließender Stimme.]

Vorsitzender: v. Klitzing, Landeshptm., s. Prov. Verb.
Stellvertr.: Gf. v. Stosch, Vorsitzender d. Prov. Ausschs., s. Prov. Verb.

a. Mitglieder.

Weigelt, Konsist R. in Breslau, s. Konsist. daselbst
Dr. Kaiser, Dompropst und Prof. in Breslau, s. Univ. daselbst
Dr. Schmarsow, a. o. Prof. a. d. Univ. in Breslau
Dr. Grünhagen, Geh. Archiv-Rath, Staats-Archivar und a. ord. Prof. a. d. Univ., s. Staats-Archive
Lüdecke, Geh. Bau-R. in Breslau, s. Akad. d. Bauw.
Dr. Grempler, Geh. San. Rath in Breslau
Dr. Janitsch, Direktor der Kunstsammlung des Schlesischen Museums, s. vorher
Dr. Jecht, Oberlehrer in Görlitz
Kubale, Stadt-Baurath u. Kais. Post-Baurath a. D. in Görlitz ✠ 4.
Lutsch, Ld. Bau-Insp. in Breslau

b. Provinzial-Konservator, zugleich Vorsitzender des Ausschusses.

Lutsch, Ld. Bau-Insp. in Breslau, s. vorher

c. Mitglieder des Ausschusses.

Dr. Kaiser, Dompropst u. Prof. in Breslau, s. vorher
Dr. Grünhagen, Geh. Archiv-Rath in Breslau, s. vorh.
Lüdecke, Geh. Bau-Rath in Breslau, s. vorher
v. Czihak, Reg. Baumeister in Breslau

10. Die Graf v. Schlabrendorff'sche Schulen-Stiftung zu Breslau.

Errichtung und Dotirung einer ausreichenden Anzahl guter Landschulen auf den im Grünberger Kreise gelegenen Koltziger Gütern (Koltzig, Grünwald, Schlabrendorf, Koltziger-Glashütte, Lippke, Otterstedt, Jeschana, Neuvorwerk und Karsch vorwerk); Begründung von Freistellen und Waisenstellen an einem evangelischen und einem katholischen Schullehrer-Seminar in Schlesien (evangel. Steinau a. O., kathol. Liebenthal); Begründung und Unterstützung von Landschulen auch außerhalb der Koltziger Güter, vorzugsweise in der Nachbarschaft derselben; vergl. Statut v. 25. Februar 1859 — außerordentl. Beilage der Reg. Amtsblätter Breslau und Liegnitz für 1859 —.

VIII. Provinzial-Verband der Provinz Schlesien in Breslau.

Königl. Kommissarius: Se. Exc. D. v. Seydewitz, Wirkl. Geh. Rath, Ob. Präsident, s. daselbst
Vorsitzender des Prov. Landtages: Se. Durchl. Herzog von Ratibor, Fürst von Corvey, Prinz zu Hohenlohe-Waldenburg-Schillingsfürst, General der Kavallerie à l. s. der Armee, erbl. Mitglied des HH. rc., s. Herrenhaus
Stellvertreter: v. Woyrsch, Geh. Reg. R. u. Mitgl. d. HH. auf Pilsnitz, s. Herrenhaus

Provinzial-Ausschuß.

(Bureau: Ständehaus.)

[Durch statutarische unter dem 11. März 1876 Allerhöchst genehmigte Festsetzung ist die Zahl der Mitglieder des Provinzial-Ausschusses, außer dem Vorsitzenden und dem Landes-Hauptmann, auf 13 festgesetzt (Breslauer ABl. 1876 S. 105, Liegn. ABl. S. 150, Oppeln. ABl. S. 99).]

Vorsitzender: Gf. v. Stosch, Kr. Dep. auf Hartau ✠ 3.
Stellvertreter: v. Yffelstein, Bürgermeister in Breslau, s. Reg. Bez. Breslau, Bürgermeister

Mitglieder.	Stellvertreter.
Martins, Oberbürgermeister in Glogau, s. Reg. Bez. Liegnitz, Bürgermeister	Oertel, Oberbürgermeister in Liegnitz, s. Reg. Bez. Liegnitz, Bürgermeister
Se. Durchl. Heinrich IX. Prinz Reuß, Landrath des Kr. Hirschberg auf Neuhof rc., s. Reg. Bez. Liegnitz, Lbrths. Aemter	v. Lösch, Geh. Reg. Rath, Landrath des Kreises Bolkenhain auf Langhellwigsdorf rc., s. Reg. Bez. Liegnitz, Landraths-Aemter
Gf. v. Kittberg, Kammerherr rc. auf Modlau, s. Kammerherren (1863)	Frhr. v. Zedlitz u. Neukirch, Landrath des Kreises Schönau, s. Reg. Bez. Liegnitz, Lbrths. Aemter
v. Yffelstein, Bürgermeister in Breslau rc., s. vorher	Quoos, Rittergutsbesitzer auf Ober-Brockendorf, Kreisdeputirter und Amtsvorsteher
Dr. Friedländer, Gutsbesitzer i. Kentschkau, Amtsvorst.	v. Korn, Stadtrath a. D. in Breslau, s. unter Nr. 8
Dr. Gf. v. Sauerma-Ruppersdorf, Kammerherr u. Majoratsbes. auf Karisch, s. Kammerherren (1881)	Dengler, Bürgermeister in Reinerz, s. Prov. Rath
Dr. Websky, Geh. Kommz. Rath, Fabrikbesitzer, Vorsitzender der Handelskammer in Schweidnitz, Mitglied des Staatsraths u. d. Lds. Eis. Raths zu Breslau, s. Staatsrath	Nitsche, Erbscholtiseibesitzer in Protschkenhain ✠ 4.
v. Donat, Landesältester auf Chmiellowitz, Kreis Oppeln, s. Oberschl. Fürstenth. Ldschft.	v. Johnston, Kammerherr, Kreisdeputirter u. Landesältester auf Rathen, s. Kammerherren (1891)
Gf. v. Frankenberg u. Ludwigsdorf, Freiherr v. Schellendorf, Mitgl. d. Staatsraths u. d. HH., Kreisdep. u. Amtsvorst. auf Tillowitz, s. Staatsrath	Dr. v. Kulmiz auf Konradswaldau bei Saarau, Kr. Schweidnitz, Amtsvorsteher, Mitglied des Bezirks-Eisenb. Raths zu Breslau ✠ 3. ✠
Trentin, Reg. Rath u. Bürgermeister a. D. in Oppeln ✠ 4. LD1.	Pohl, Kreisdeputirter u. Landesältester auf Kalkau
Gerlach, Landrath u. Landes-Aeltester in Oppeln, s. Reg. Bez. Oppeln, Lbrths. Aemter	Pohl, Geh. Reg. Rath, Landrath des Kr. Ratibor, s. Reg. Bez. Oppeln, Lbrths. Aemter
(zwei Mitglieder fehlen z. Zt.)	Kreidel, Oberbürgermeister in Gleiwitz, s. Reg. Bez. Oppeln, Bürgermeister
	Se. Durchl. Dr. Viktor Erbprinz von Ratibor auf Rauden ✠ 3. ✠ 2. GBZL3a m.E.u.Schw. ✠ M. LSVM ÖFJ2

Außerdem von Amtswegen der Landes-Hauptmann

Beamte des Provinzial-Verbandes.

[Vergl. statutarische Anordnungen vom 5. Dezember 1876, genehmigt durch Allerh. Erlaß vom 10. Februar 1877, worin unter Anderem festgesetzt ist, daß dem Landes-Hauptmann drei obere Beamte mit berathender Stimme zuzuordnen sind, und zwar als erster der Landes-Syndikus, als zweiter ein für den höheren Verwaltungsdienst oder für das Richteramt befähigter Beamter, als dritter der Landes-Baurath (Bresl. ABl. 1877 S. 115; Liegn. AB. S. 119; Oppeln. ABl. S. 116). Durch statutarische Anordn. vom 23. Februar 1881 sind 2 Landesräthe hinzugetreten (Bresl. ABl. S. 81; Liegn. ABl. S. 79; Oppeln. ABl. S. 83), durch statutarische Anordnung vom 24. Dezember 1883 noch ein Landesrath (Bresl. ABl. 1884 S. 19; Liegn. S. 13; Oppeln. S. 23) und durch statutarische Anordnung vom 22. April 1891 außerdem vier Landesräthe (Bresl. ABl. 1891 S. 201; Liegn. S. 135; Oppeln. S. 137).]

Landes-Hauptmann: v. Klitzing, Landesältester auf Cziasnau ⛨3. ✠2w. ✠3. ⛨ RA2 RSt2 (f.1886/95)

Stellvertreter: Gürich, Landesrath

Obere Beamte.

Keil, Geh. Bau-R., Ld. Bau-R. ⛨4w. RA3 WF3a
Gürich, Landes-Rath ✠4.
Graeger, Landes-Rath LD2.
Schober, Landes-Rath LD2.
Serche, Landes-Rath LD2.
Kraß, Landes-Rath
Mende, Landes-Rath LD2.
Stengel, Landes-Rath LD2.
Illing, Landes-Rath
(ein Landes-Rath fehlt z. Zt.)

Bureau und Landes-Haupt-Kasse: Graeger, Rechn. Rath, Landes-Kassen-Direktor ⛨3.

Ressort.

1. Provinzial-Hülfs-Kasse für die Provinz Schlesien ausschl. der Ober-Lausitz — in Breslau. —

[Vergl. das als Statut bezeichnete Reglement v. 21. Juni 1891 (Bresl. ABl. 1891 S. 294; Liegn. S. 207; Oppeln. S. 203).]

Direktion.

Vorsitzender: Der Landes-Hauptmann
Provinzial-Kommissar: Serche, Landes-Rath

Mitglieder.

Molinari, Geh. Kommz. Rath u. Konsul in Breslau
Moriz-Eichborn, Kommz. Rath und Bankier in Breslau ✠4.
vom Rath, Kreisdeputirter auf Magnitz b. Koberwitz
(Bureau u. Kasse wie bei dem Prov. Ausschuß.)

[Die Verwaltung des der Ober-Lausitz zugewiesenen Antheils der Prov. Hülfs-Kasse wird von der kommunalständischen Verwaltung des Markgrafthums Ober-Lausitz (Pr. Antheils) geführet, s. daselbst.]

2. Landeskultur-Rentenbank für die Provinz Schlesien.

[Vergl. Statut, genehmigt durch Allerh. Erl. v. 22. Juli 1881 (Bresl. ABl. S. 280; Liegn. S. 247; Oppeln. S. 264), Nachtrag v. 15. Dezbr. 1885 (Bresl. ABl. 1886 S. 350; Liegnitzer S. 322; Oppelner S. 307) und Nachtrag vom 8. Juni 1891 (Bresl. ABl. 1891 S. 289; Liegn. S. 213, Oppeln. S. 200).]

Direktion.

Vorsitzender: Der Landes-Hauptmann
Provinzial-Kommissar: Serche, Landes-Rath
Mitglieder: Die jeweiligen Mitglieder der Direktion der Provinzial-Hülfs-Kasse f. d. Provinz Schlesien
(Bureau u. Kasse wie bei dem Prov. Ausschuß.)

3. Provinzial-Darlehns-Kasse für Schlesien in Breslau.

[Vergl. Statut, genehmigt durch Allerh. Erl. v. 5. Dezbr. 1854 (GS. S. 609 ff.) und Nachtrag dazu, genehmigt durch Allerh. Erl. v. 13. November 1869 (GS. S. 1175), sowie Allerh. Erlaß v. 4. Januar 1888 (Bresl. ABl. 1888 S 29; Liegn. S. 27; Oppeln. S. 42).]

Königl. Kommissar: Hems, Geh. Reg. Rath, s. Reg. Räthe
Vollzieh. Direktor: der Landes-Hauptmann
Syndikus: der Landes-Syndikus

Mitglieder des Direktoriums.

v. Stößer, Kammerherr, General-Landschafts-Repräsent. in Breslau, s. Kammerherren (1864)
Zindler, Bürgermeister in Ohlau
v. Pfeilstein, Bürgermeister in Breslau, s. vorh.
(Bureau u. Kasse wie bei dem Prov. Ausschuß.)

4. Das Provinzial-Irren-Heil- und Versorgungs-Wesen.

[Dasselbe wird geleitet und beaufsichtigt von Verwaltungs-Kommissionen, deren Vorsitzender der Landes-Hauptmann ist. Bureau und Kasse der Verwaltungs-Kommissionen wie bei dem Provinzial-Ausschuß. Vergl. Reglem. für die Prov. Irren-Anstalten vom 12. August 1891 (Bresl. ABl. 1891 S. 341; Liegn. S. 253; Oppeln. S. 237).]

Provinzial-Kommissar: Gürich, Landes-Rath

a. Provinzial-Irren-Anstalt zu Brieg.
Direktor: Dr. Petersen

b. Provinzial-Irren-Anstalt bei Bunzlau.
Direktor: Dr. Stöver

c. Provinzial-Irren-Anstalt in Kreuzburg.
Direktor: Dr. Brückner, San.R. ✠4. ✠4.Er.B.

d. Provinzial-Irren-Anstalt zu Leubus mit Pensions-Anstalt.
Direktor: Dr. Alter, San. Rath

e. Provinzial-Irren-Anstalt zu Plagwitz.
Direktor: Dr. Peterssen-Borstel

f. Provinzial-Irren-Anstalt zu Rybnik.
Direktor: Dr. Zander

g. Provinzial-Irren-Pflege-Station zu Tost.
Direktor: Dr. Simon

5. Taubstummen-Anstalten.

Von dem Provinzial-Verbande werden die privaten Taubstummen-Anstalten zu Breslau, Liegnitz u. Ratibor unterstützt.

6. Blinden-Unterrichts-Anstalt in Breslau.

Auch diese Privat-Anstalt erhält von dem Provinzial-Verbande Unterstützung.

Die Schulaufsicht über die Anstalten zu 5 und 6 übt zufolge Allerh. Erl. vom 27. Juli 1886 (GS. S. 350) das Provinzial-Schul-Kollegium, s. daselbst.

7. Idioten-Anstalten.

Solche sind das Samariter-Ordens-Stift zu Kraschnitz, die Idioten-Anstalten zu Leschnitz und Breslau und das Wilhelm- und Augusta-Stift zu Liegnitz; dieselben werden vom Provinzial-Verbande subventionirt.

8. Kuratorium des Museums der bildenden Künste i. Breslau.

[Reglement f. dasselbe vom 5. Dezbr. 1876. Das Kuratorium besteht darnach aus dem von dem Provinzial-Landtage zu wählenden Vorsitzenden, einem Generalsekretär als Vertreter des Vorsitzenden und 3 Mitgliedern, welche der Prov. Ausschuß wählt. Die Amtsdauer aller dieser Mitglieder beträgt vier Jahre. Diesem Kuratorium treten als stimmberechtigte

Mitglieder hinzu: ein Delegirter der Stadt Breslau, ein Delegirter des Schles. Kunstvereins, ein Delegirter der Schles. Gesellschaft für vaterländische Kultur, sofern und solange die diesen Korporationen angehörigen Kunstsammlungen dem Museum einverleibt sind —, sowie der jedesmalige Direktor der Kunstsammlung (Bresl. ABl. 1877 S. 199, Liegnitzer S. 192, Opp. ABl. S. 186).]

Vorsitzender: v. Korn, Stadtrath a. D. in Breslau
3. 2. 3.Er.B. SA2c

Generalsekretär: (fehlt z. Zt.)

Mitglieder.

Gf. v. Frankenberg u. Ludwigsdorf, Frhr. v. Schellendorf auf Tillowitz, s. Staatsrath

Molinari, Geh. Kommerz. Rath und Vorsitzender der Handelskammer in Breslau, Stellvertr. des Vorsitzenden

Dr. Websky, Geh. Kommerz. Rath in Breslau, s. Staatsrath

Lüdecke, Geh. Bau-Rath, Mitgl. d. Akad. des Bauwesens, s. daselbst (Deleg. des Schles. Kunstv.)

Goetz, Stadt-Syndikus (Deleg. d. Stadt Breslau)

Außerdem der Direktor der Kunstsammlungen

Direktor der Kunstsammlungen: Dr. Janitsch

Meister-Ateliers

für Bildhauerei: Behrens, Vorsteher
für Landschaftsmalerei: (unbesetzt)

9. Provinz. Hebammen-Lehr-Anstalten.

[Dieselben werden geleitet und beaufsichtigt von Verwaltungs-Kommissionen, deren Vorsitzender der Landes-Hauptmann ist. Bureau und Kasse der Verwaltungs-Kommissionen wie bei dem Prov. Ausschusse. Vergl. Dotations-Ges. vom 8. Juli 1875 § 13 (GS. S. 497 ff.) und die beiden Reglem. vom 16. Mai 1876 (Bresl. ABl. S. 163 164, Liegn. S. 179/184, Oppeln. S. 153/151), sowie die Nachträge zu denselben vom 23. April 1884 (Bresl. ABl. S. 221, Liegn. S. 195, Oppeln. S. 252) u. vom 15. Dezember 1885 (Bresl. ABl. 1886 S. 364/365, Liegn. S. 334, Oppeln. S. 320).]

Prov. Kommissar: (fehlt z. Zt.)

a. in Breslau.

Direktor und erster Lehrer: Dr. Fuhrmann, San. Rath
4. 2w.

b. in Oppeln.

Direktor: Dr. Baumm

10. Provinz. Wege-Verwaltung.

[Vergl. Reglement für die Chaussee- u. Wege-Verwaltung der Provinz Schlesien vom 6. Dezember 1876 (Bresl. ABl. 1877 S. 153 ff., Liegn. S. 161, Oppeln. S. 158) und die Zusätze zu den §§ 2 und 5 desselben vom 7. und 8. Dezember 1883 (Bresl. ABl. 1884 S. 29, Liegn. S. 18, Oppeln. S. 24), sowie das Regulativ, betr. die Bewilligung von Bauhülfsgeldern, v. 12. Januar 1878 (Bresl. ABl. S. 84, Liegn. S. 87, Oppeln. S. 84) und die Ergänzungen desselben v. 27. Oktober 1887 (Bresl. ABl. S. 374, Liegn. S. 364, Oppeln. S. 323).]

Die Zentral-Verwaltung ressortirt von dem Prov. Ausschuß bezw. dem Lds. Hauptm.

Oberbeamte: s. Landesräthe bei der Zentral-Verw.

Vorsteher des techn. Bureaus und Stellvertr. des Lds. Bau-Raths: Lau, Ob. Lds. Bau-Insp.

Bezirks-Baubeamte.

Bezirke.	Lds. Bau-J.	Bezirke.	Lds. Bau-J.
Breslau:	Tanneberger	Neisse:	Rasch
Gleiwitz:	Straßberger		
Hirschberg:	Vetter	Schweidnitz:	Sutter

11. Land-Armen-Verband der Prov. Schlesien.

[Die Provinz Schlesien mit Ausnahme der Stadt Breslau, bildet einen Land-Armen-Verband, welcher in der Stadt Breslau seinen Sitz und Gerichtsstand hat. Die Verwaltung der Angelegenheiten des Land-Armen-Verbandes wird nach Maßgabe der Verordnung vom 16. Februar 1878 (GS. S. 91) von dem Provinzial-Verbande von Schlesien und seinen Organen geführt und ist durch das Reglement vom 7. März 1880 (Bresl. ABl. S. 125, Liegn. S. 104, Opp. S. 102) näher geregelt. Danach führt die unmittelbare Verwaltung unter der Firma: „Land-Armen-Verband der Provinz Schlesien" der Landeshauptmann und in dem durch § 7 des Reglements begrenzten Umfange ein vom Provinzial-Ausschuß ernannter Kommissar. Die Geschäfte der Land-Armen-Verwaltung umfassen auch die Verwaltung des Vermögens des Oberschlesischen Typhuswaisen-Fonds und dessen bestimmungsmäßige Verwendung. (Gesetz v. 20. März 1869 GS. S. 565).]

Prov. Kommissar: Graeger, Lds. Rath, s. vorher Beamte des Prov. Verbandes

Davon ressortirt:

Das Arbeits- und Landarmenhaus in Schweidnitz.

[Vergl. Reglem. vom 7. März 1880 (Bresl. ABl. S. 127, Liegn. S. 106, Opp. S. 104).]

Direktor: v. Zaluskowski

[Die Verwaltung der Land-Armen-Angelegenheiten der Stadt Breslau wird von dem Magistrat daselbst geführt.]

12. Provinz. Land-Feuer-Sozietät in Breslau.

(Bureau: Gartenstr. Nr. 32a.)

[Vergl. revidirtes Reglement für die Feuer-Sozietät des platten Landes der Provinz Schlesien, der Grafschaft Glatz und des Markgrafthums Ober-Lausitz vom 28. Dezember 1864 (GS. 1865 S. 25 ff.). — Erster Nachtrag v. 20. Septbr. 1871 (GS. S. 439). — Zweiter Nachtrag vom 31. Januar 1874 (Bresl. ABl. S. 125, Liegn. S. 55, Opp. S. 98). — Dritter Nachtrag vom 12. Mai 1876 (Bresl. ABl. für 1877 S. 65, Liegn. S. 63, Opp. Extrabeilage zu Stück 10). — Vierter Nachtrag v. 12. März 1878 (Bresl. ABl. S. 82, Liegn. S. 87, Opp. S. 66). — Fünfter Nachtrag vom 24. Januar 1880 (Bresl. ABl. S. 73, Liegn. S. 63, Opp. S. 59). — Sechster Nachtrag vom 21. März 1881 (Bresl. ABl. S. 116, Liegn. S. 84, Opp. S. 99). — Siebenter Nachtrag vom 1. Mai 1889 (Bresl. ABl. S. 164, Liegn. S. 143, Opp. S. 151). Durch den ersten Nachtrag vom 20. Septbr. 1871 (GS. S. 439 ff.) ist die obere Leitung der Feuer-Sozietät dem Landes-Hauptmann von Schlesien übertragen. Derselbe, bezw. ein vom Prov. Ausschusse ernannter Kommissar, führt solche unter der Firma „Provinzial-Land-Feuer-Sozietäts-Direktion". Der Direktion steht ein von dem Provinzial-Landtage zu wählender, aus drei Mitgliedern der Sozietät bestehender Ausschuß zur Seite. Denselben sind für die Mobiliarversicherungs-Angelegenheiten drei weitere Mitglieder zugeordnet.]

Direktor: der Landes-Hauptmann

Prov. Kommissar: Stengel, Landes-Rath, s. vorh.

Mitglieder des Ausschusses.

v. Prittwitz u. Gaffron, gen. v. Kreckwitz, Kreis-Deput. u. Landes-Aeltester, auf Hennersdorf, s. Schweidn. Jauersche Fürstenth. Ldschft.

Held, Geh. Reg. Rath, Landrath des Kr. Frankenstein, s. Reg. Bez. Breslau, Ldrths. Aemter

Seidel, Gutsbes. u. Amtsvorsteher zu Sarnau

Wentzel, Landes-Aeltester auf Klein-Nimsdorf 4.

v. Zawadzky auf Jürtsch, Kammerhr., s. Kmmhrn. (1882)

Prager, Stadt-Rath auf Johnsdorf 4.

(Bureau u. Kasse wie bei dem Prov. Ausschuß.)

13. Provinz. Städte-Feuer-Sozietät in Breslau.

(Bureau: Gartenstr. Nr. 32a.)

[Vergl. revidirtes Reglement vom 1. September 1852 (GS. S. 591 ff.) für die Feuer-Sozietät der sämmtlichen Städte der Provinz Schlesien, der Grafschaft Glatz und des Markgraf-

thums Ober-Lausitz, mit Ausschluß der Stadt Breslau. — Erster Nachtrag vom 20. Juli 1857 (GS. S. 653.) — Zweiter vom 1. Juli 1859 (GS. S. 385). — Dritter vom 20. Septbr. 1871 (GS. S. 453). — Vierter vom 31. Jan. 1874 (Bresl. ABl. S. 125, Liegn. S. 55, Opp. S. 97). — Fünfter vom 5. Dezbr. 1876 (Bresl. ABl. 1877 S. 56, Liegn. S. 58, Opp. S. 62). — Sechster vom 14. März 1878 (Bresl. ABl. S. 81, Liegn. S. 87, Opp. S. 65). — Siebenter vom 21. März 1881 (Bresl. ABl. S. 115, Liegn. S. 85, Opp. S. 100). Durch den dritten Nachtrag vom 20. Septbr. 1871 (GS. S. 453 ff.) ist die obere Leitung dieser Sozietät dem Landes-Hauptmann übertragen. Derselbe, bezw. ein vom Provinzial-Ausschusse ernannter Kommissar, führt dieselbe unter der Firma „Provinzial-Städte-Feuer-Sozietäts-Direktion". Der Direktion steht ein vom Provinziallandtage zu wählender, aus 3 Mitgliedern der Sozietät bestehender Ausschuß zur Seite.]

Direktor: der Landes-Hauptmann
Prov. Kommissar: **Stengel**, Landes-Rath, s. vorh.

Mitglieder.

Dengler, Bürgermeister in Reinerz, s. Prov. Rath
Fritsch, Stadtverord. Vorsteher u. Kr. Taxator in Trachenberg
Trentin, Reg. Rath und Bürgermstr. a. D. in Oppeln, s. Prov. Ausschuß
(Bureau u. Kasse wie bei dem Prov. Ausschuß.)

14. Fürsorge für verwahrloste Kinder.

[Vergl. Reglement vom 13. März 1880 zur Ausführung des § 13 des Gesetzes vom 13. März 1878, betr. die Unterbringung verwahrloster Kinder in der Provinz Schlesien (Breslauer ABl. S. 129, Liegn. S. 115, Opp. S. 110) und die Abänderung des § 3 desselben vom 19. März 1884 (Bresl. ABl. S. 147, Liegn. S. 111, Oppeln. S. 183), sowie den zweiten Nachtrag zu demselben vom 27. Oktober 1887, betr. die Bestellung eines Provinzial-Kommissars zur Führung der dem Landes-Hauptmann obliegenden Geschäfte (Bresl. ABl. 1888 S. 18, Liegn. S. 16, Oppeln. S. 8). Die zur Zwangs-Erziehung überwiesenen Kinder sind theils bei Privaten, theils in Rettungshäusern, im Besonderen in der vom Provinzial-Verbande eingerichteten Anstalt zu Lublinitz untergebracht.]

Prov. Kommissar: **Graeger**, Lds.Rath, s. vorh. Beamte

Davon ressortirt:

Die Prov. Zwangserziehungs-Anstalt in Lublinitz.

[Vergl. Reglement vom 28. Januar 1889 (Bresl. ABl. S. 154, Liegn. S. 140, Oppeln. S. 147).]

Vorsteher: **Käßler**, Inspektor u. Rendant

15. Viehseuchen-Entschädigung.

[Vergl. Reglement vom 26. Februar 1884 (Breslauer ABl. S. 129, Liegnitzer S. 95, Oppelner S. 138) u. Vorschriften über die Aufnahme der Viehverzeichnisse rc. vom 31. Mai 1884 (Bresl. ABl. S. 210, Liegn. S. 188, Oppeln. S. 253) und Nachtrag zum Reglement vom 15. Dezbr. 1885, betr. Bestellung eines Prov. Kommissars zur Führung der dem Landes-Hauptmann obliegenden Geschäfte (Bresl. ABl. 1886 S. 349, Liegn. S. 329, Oppeln. S. 303).]

Prov. Kommissar: **Stengel**, Landes-Rath, s. vorh.

16. Landes-Meliorations-Fonds für die Provinz Schlesien.

[Vergl. Reglement v. 14. Jan. 1876 (Bresl. ABl. S. 129, Liegn. ABl. S. 153, Opp. ABl. S. 117) u. Abänd. des § 3 Abs. 2 desselben durch Beschl. des Prov. Landtags vom 1. Dezember 1876 (Bresl. ABl. 1877 S. 29, Liegn. ABl. S. 21, Opp. ABl. S. 29), sowie Abänderung des § 2 durch Beschl. d. Provinz. Landtages v. 2. Dezbr. 1879 (nicht publizirt).]

17. Provinzial-Kollekten-Fonds.

Dieser Fonds, gebildet aus dem durch § 15 des Gesetzes vom 8. Juli 1875 dem Provinzial-Verbande überwiesenen Fonds „zur Unterstützung durch Ueberschwemmung Verunglückter im Reg. Bez. Oppeln", aus den durch dasselbe Gesetz überwiesenen Fonds zur Unterstützung bei Brandschäden und Epidemien im Reg. Bez. Oppeln und aus dem Wasser-Kollekten-Fonds des Ober-Präsidenten zu Breslau, ist dazu bestimmt, Gemeinden, Korporationen, Vereinen oder Privatpersonen in solchen Unglücksfällen Unterstützungen zu gewähren, welche durch Naturereignisse oder Epidemien herbeigeführt sind. Vergl. Reglem. für den Provinzial-Kollekten-Fonds vom 11. Jan. 1878 (Bresl. ABl. S. 178, Liegn. S. 192, Opp. S. 174). Mit diesem Fonds ist seit dem Jahre 1880 auch der Wasser-Kollekten-Fonds für den Reg. Bez. Liegnitz vereinigt worden.

18. Fonds zur Beförderung der Rindviehzucht [Vieh-Assekuranz-Fonds].

[Reglement vom 5. Dezbr. 1876 (Bresl. ABl. 1877 S. 36, Liegn. S. 32, Oppelner S. 29). Der betreffende Fonds ist bestimmt: 1. zur Förderung der Rindviehzucht im Allgemeinen, insbesondere zur Beihülfe für milchwirthschaftliche Stationen; 2. zur Gründung und Vermehrung von Bullen-Stationen, sowie zum Ankauf von Zuchtbullen für Zuchtverbände; 3. in Bedürftigkeitsfällen zur Gewährung von Beihülfen zur Wiederanschaffung des durch Seuchen vernichteten Rindviehbestandes in Ermangelung anderer Entschädigung.]

19. Hebammen-Fonds.

Die Zinsen dieses der Provinz gemäß § 4 des Gesetzes vom 28. Mai 1875 überwiesenen Fonds werden auf Grund des Beschlusses des Prov. Landtages vom 2. Dezember 1876 (nicht publizirt) im Interesse des Hebammen-Wesens in der Weise verwendet, daß die als Bezirkshebammen ausgebildeten Schülerinnen der Prov. Hebammen-Lehranstalten mit Lehrbüchern und geburtshülflichen Instrumenten ausgestattet werden.

20. Der v. Kottwitz'sche Spinner- und Weber-Unterstützungs-Fonds.

[Die Einkünfte dieses Fonds werden in Gemäßheit des Reglem. vom 20. Dezbr. 1873 (Bresl. ABl. für 1874 S. 17, Liegn. S. 15, Opp. S. 13) durch den Provinzial-Ausschuß zu Unterstützungen für schulpflichtige Kinder armer Weber in den betheiligten Kreisen verwendet.]

21. Landwehr-Pferdegelder-Fonds.

Der Landwehr-Pferdegelder-Fonds soll zur Erleichterung der dabei betheiligten Kreise Liegnitz, Goldberg-Haynau, Löwenberg und Glogau in der ihnen durch das Gesetz vom 27. Febr. 1850 auferlegten Verpflichtung zur Unterstützung der bedürftigen Familien der zum Dienst einberufenen Reserve- und Landwehrmannschaften verwendet werden. Vergl. Statut, genehmigt durch Allerh. Erlaß vom 4. Dezbr. 1873 (Liegn. ABl. 1874 S. 33).

22. Die v. Kramsta-Stiftung für arme Lehrerinnen.

Dieselbe, mittelst gerichtl. Urkunde v. 3. Oktbr. 1877 von Frl. Marie v. Kramsta auf Mubrau begründet und unterm 4. Mai 1878 landesherrlich genehmigt, ist zur Unterstützung hülfsbedürftiger Lehrerinnen, welche durch Alter und Krankheit an der Fortsetzung ihrer Berufsthätigkeit behindert, in der Provinz Schlesien geboren sind, oder mindestens 3 Jahre in Schlesien die Lehrthätigkeit ausgeübt haben, bestimmt. Vergl. Regulativ betr. die Verwaltung der Stiftung, vom 23. Oktober 1880 (nicht publizirt).

Zum Ressort des Provinzial-Ausschusses gehört außer den vorgenannten Zweigen der kommunalen Provinzial-Verwaltung die Schlesische landwirthschaftliche Berufsgenossenschaft, deren Vorstandsgeschäfte demselben übertragen sind. Letztere werden Namens des Provinzial-Ausschusses vom Landeshauptmann von Schlesien geführt. (Vergl. Statut vom 16. Januar 1888.)
(Bureau u. Kasse wie bei dem Prov. Ausschuß.)

23. Invaliditäts- und Altersversicherungs-Anstalt für die Provinz Schlesien in Breslau.

(Geschäftslokal: Kronprinzenstr. Nr. 65.)

[Vergl. Reichsgesetz, betr. die Invaliditäts- u. Altersversicherung vom 22. Juni 1889 (RGBl. S. 97 ff.) und Statut vom 1. Oktober 1890.]

Staatskommissar: Gf. **Dern**, Reg. Rath
Stellvertreter: **Behrendt**, Reg. R., s. Regierung

Vorstand.

Vorsitzender: **Kraus**, Landes-Rath } Beamtete
Stellv. Vorsitzend.: **Mende**, Landes-Rath } Beamtete
Schober, Landes-Rath } Mitglieder
Illing, Landes-Rath } Mitglieder

Vertreter der Arbeitgeber.

Dr. Websky, Geh. Kommerz. Rath, Mitglied des Staatsraths, s. daselbst

Hoffmann, Kaiserl. Geh. Reg. Rath a. D. und Rittergutsbesitzer auf Prietzen

Vertreter der Versicherten.

Noack, Förster in Stephansdorf, Kr. Neumarkt

Hübner, Sattlereiwerkführer i. Breslau, Ring Nr. 34

Außerdem für jeden Vertreter der Arbeitgeber und der Versicherten je ein erster und je ein zweiter Ersatzmann

Den Sitzungen d. Vorstandes können m. berathender Stimme beiwohnen:

Dr. Wagner, Mathematiker

Lobermann, Kassen-Rendant b. d. Versich. Anstalt

Der Ausschuß der Versicherungs-Anstalt besteht aus 40 Mitgliedern, und zwar 20 Vertretern der Arbeitgeber und 20 Vertretern der Versicherten, sowie je einem ersten und je einem zweiten Ersatzmann für jeden Vertreter

Vorsitzender: Dr. v. Kulmiz, Rittergutsbes. auf Konradswaldau, s. Prov. Ausschuß

Stellv. Vorsitzend.: Simon, Maurermstr. u. Stadtverordneter zu Breslau

IX. Kommunalständische Verwaltung des Markgrafthums Ober-Lausitz (Preuß. Antheils) in Görlitz.

Ständische Verwaltungs-Beamte.

Landes-Hptm. u. Landes-Aeltester: Se. Exc. Gf. v. Fürstenstein, Vize-Ob.-Schloß-Hptm u. Kmmhr.e., s. Vize-Ober-Hofchargen

Landes-Bestallter: Dr. v. Seydewitz auf Reichenbach, Oberlausitz, Landrath des Kr. Görlitz, s. Reg. Bez. Liegnitz, Landraths-Aemter

Ld. Synd. d. Ober-Lausitz und Dirigent d. Ld. Steuer-Amts, Abtheilungen I. u. II.: Bethe, Just. R., Dir. d. kommunalst. Bank ✠ 4., s. auch Nr. 2 u. 4 und Absch. X. Nr. 3 S. 390

Ressort.

1. Kredit-Institut für die Königl. Preuß. Ober- und Nieder-Lausitz,

s. Abschnitt X. B. Nr. 3 S. 389

2. Kommunalständische Bank der Königl. Preuß. Ober-Lausitz in Görlitz.

[Statut vom 2. März 1868 (GS. S. 158 ff.) und Nachträge zu demselben vom 5. März 1874 (GS. S. 218 Nr. 2), 12. Juli 1876 (Liegn. ABl. S. 311 ff.) u. 21. Juni 1882 (StAz. Nr. 165).]

Kuratorium.

Vorsitzender: der Landes-Hauptmann und Landes-Aelteste, s. vorher

Mitglieder.

Dr. v. Seydewitz auf Reichenbach, Oberlausitz, Lbrth. d. Görlitzer Kr., s. vorh., Stellv. d. Vorsitzenden

Rodig, Rittergutsbes. u. Kr. Deput. auf Uhsmannsdorf ✠ 4.

v. Wißleben, Direktor der Görlitzer Fürstenth. Landschaft, Herzogl. Braunschw. Kammerherr, Erbadministrator der Klosterschule zu Roßleben rc., auf Rieslingswalde, s. Görlitz. Fürstenth. Lbsch.

v. Wiedebach u. Nostitz-Jaenkendorf, Landes-Aeltester, Kreis-Deputirter u. Mitgl. d. HH. auf Wiesa, Kr. Rothenburg O/L., s. Herrenhaus

Gf. v. Arnim, Leg. Rath a. D., Besitzer d. Standesherrschaft Muskau, s. Kredit-Institut f. d. Ob. u. Nieder-Lausitz

Stiller, Bürgermeister in Reichenbach, Ob. Lausitz

Bank-Vorstand.

Direktor: Bethe, Just. Rath, s. vorher

Bankvorsteher: Ruschewey ✠ 4.

Agentur

in Waldenburg: Hörnig, Vorsteher

3. Hülfs-Kasse der Preuß. Ober-Lausitz in Görlitz.

Kurator:

der Ober-Präsident der Provinz Schlesien.

Direktion:

der Landes-Hauptmann und Landes-Aelteste
drei Kommunal-Landtags-Mitglieder
der Land-Syndikus
Bureau-Kasse: das Ld. Steuer-Amt, Abthl. I.

4. Ober-Lausitzer Provinzial-Spar-Kasse in Görlitz.

Direktorium:

der Landes-Hauptm. und Landes-Aelteste u. zwei ritterschaftl. Mitgl. des Kommunal-Landtages
Haupt-Kasse: Land-Steuer-Amt, Abthl. II.
Dirigent: Bethe, Just. Rath, Direktor der Kommunalständischen Bank, s. vorher

5. Wittwen- und Waisen-Pensions- und Unterstützungs-Kasse für die landständischen Beamten der Ober-Lausitz in Görlitz.

6. Ständisches Waisenhaus zu Reichenbach i. d. Ober-Lausitz.

Kuratorium:

der Landes-Hauptmann und Landes-Aelteste, drei v. Kommunal-Landtage gewählte Mitglieder, und der erste evangel. Geistliche in Reichenbach
Kasse: Land-Steuer-Amt in Görlitz, Abthl. I.

7. Ständisches Kuratorium für das evangelische Schullehrer-Seminar in Reichenbach.

Der Landes-Hauptmann und Landes-Aelteste
Der Landes-Bestallte
Zwei Mitglieder des Kommunal-Landtages

8. Unterstützungsfonds für hülfsbedürftige emeritirte evang. Geistliche der Preuß. Ober-Lausitz und für hülfsbedürftige Wittwen und Waisen verstorbener evang. Geistlichen der Preuß. Ober-Lausitz in Görlitz.

(Vergl. Reglem. v. 5. Aug./13. Dezbr. 1882. Liegn. ABl. S. 21.)

Kuratorium:

der Landes-Hauptmann der Oberlausitz,
drei vom Kommunal-Landtage auf drei Jahre gewählte Mitglieder und
der Oberbürgermeister der Stadt Görlitz

X. Kredit-Institute.

1. Königl. Kredit-Institut f. Schlesien zu Breslau.

(Die Direktions-Geschäfte werden unter der vorstehenden Firma von der Finanz-Abtheilung der Königl. Regierung zu Breslau fortgeführt.)

Bureau und Kasse
(werden von der Königlichen Instituten-Kasse zu Breslau mit verwaltet).

2. Schlesische Landschaft.

[Vergl. Landsch. Reglement von 1770; Regulativ vom 22. November 1858 (GS. S. 583), vom 23. Oktober 1868 (GS. S. 916), vom 22. Januar 1872 (GS. S. 97) sämmtlich für Rittergüter; Beleihungs-Ordnung vom 10. August 1888 für bäuerlichen Kredit (Bresl. ABl. S. 381, 385, Liegnitzer S. 273, 277, Oppelner S. 273, 277, vergl. auch v. Görtz, Verfassung u. Verwaltung der Schles. Landschaft, Breslau W. G. Korn, 3. Aufl. 1886.]

Die Zentralbehörde ist die

Schlesische General-Landschafts-Direktion zu Breslau.

Gen. Landschafts-Direktor (s. 1888/94): Se. Exc. Gf. v. Pückler-Burghauß auf Ober-Weistritz, Ober-Mundschenk, Kammerherr u. Mitgl. des HH., s. Ober-Hofchargen

Repräsentanten.

Von Nieder-Schlesien: Gf. v. der Recke-Volmerstein, Kammerherr auf Dammer, s. Kammerherren (1882)

Von Ober-Schlesien: v. Stößer, Kmmhr. auf Radschütz, s. Kammerherren (1864)

Von Mittel-Schlesien: Pförtner v. der Hölle auf Mittel-Stradam 4. 2. LDl.

Syndici.

Klapper, Justiz-Rath 2. LDl.
Lucas LD2.
Grüsner LD2.

Haupt-Kasse: Solbrig, Rendant

Von derselben ressortiren:

A. Die Fürstenthums-Landschafts Direktionen.

(Die Kreise, für welche die Landes-Aeltesten fungiren, sind in Klammern angegeben.)

a. Schweidnitz-Jauersche Fürstenthums-Landschaft in Jauer.

Direktoren.

Frhr. v. Czettritz u. Neuhaus, Kr. Deput. auf Kolbnitz 4. 3.

v. Heinen, Kammerherr u. Kr. Deput. auf Pfaffendorf, s. Kammerherren (1859)

Landes-Aeltester.

v. Gellhorn, Geh. Reg. Rath auf Jakobsdorf 4. 3. [Schweidnitz]

v. Mutius, Kammerherr u. Kreisdeput. auf Rosenthal (Schweidnitz) und auf Börnchen, s. Kammerherren (1890) [Schweidnitz]

Wuthe auf Klonitz, Mitgl. des AH. 2. LDl. MMV2. [Jauer]

(zweiter Landes-Aeltester [Jauer] fehlt z. Zt.)

Frhr. v. Tschammer u. Osten, Kr. Deput. u. Kammerherr auf Dromsdorf, s. Kammerherren (1886) [Striegau]

Schwarz auf Eisendorf [Striegau]

Frhr. v. Seherr-Thoß auf Nieder-Wiesenthal 2. LD2. [Löwenberg]

Gf. v. Strachwitz, Rittergutsbesitzer auf Bertelsdorf bei Lauban, Mitgl. d. AH. M. RA3 [Löwenberg]

Gf. v. Rittberg, Kammerherr auf Modlau, s. Kammerherren (1863) [Bunzlau]

v. Kölichen, Kr. Deput. u. Mitgl. d. AH. auf Rittlitzheide 4. [Bunzlau]

v. Lösch, Kr. Deput. auf Kammerswaldau 2. LDl. [Hirschberg]

Frhr. v. Rotenhan, Kr. Deput. u. Majoratsherr auf Buchwald [Hirschberg]

v. Portatius auf Schwarzwaldau, Landrath des Kr. Landeshut, s. Reg. Bez. Liegnitz, Lrths. Aemter, [Volkenhain-Landeshut]

Gf. Hoyos, Gf. v. Gutenstein, Frhr. zu Stüchsenstein auf Lauterbach, Kr. Deput., K.K. Oesterr. Kämmerer ÖMVK [m. KD.] [Volkenhain-Landeshut]

v. Prittwitz u. Gaffron gen. v. Kreckwitz auf Hennersdorf, Kreis-Deputirter 2c. 4. m. Joh. 2w. MMV2 [Reichenbach]

Frhr. v. Seilitzsch auf Pfaffendorf, Kreis-Deput. [Reichenbach]

Syndikus: Pritsch, Rechts-Anw. u. Notar zu Jauer
Rendant: Freitag

b. Glogau-Sagauer Fürstenthums-Landschaft in Glogau.

Direktor.

v. Pannewitz auf Schweinitz III. Anth. 3. 3. LD2.

Landes-Aeltester.

Frhr. v. Buddenbrock, Kammerherr auf Klein-Tschirne, s. Kammerherren (1882) [Glogau]

Frhr. v. Tschammer-Quaritz auf Brunzelwaldau, 4. [Glogau]

Gleim auf Zölling [Freystadt]

Engelhard auf Ober-Weichau 4. [Freystadt]

v. Unruh auf Konradswaldau 4. [Guhrau]

v. Lucke auf Gr. Kleben [Guhrau]

Burggf. u. Gf. zu Dohna auf Mallmitz, Kammerherr 2c., s. Kammerherren (1886) [Sprottau]

v. Kessel, Kammerherr auf Zöbelwitz und Zeisdorf, s. Kammerherren (1890) [Sprottau]

v. Türcke, Herzogl. Sachs. Mein. Kammerherr auf Schweinitz, II. Anth. 2w. BVK [Grünberg]

Böse auf Dt. Kessel 4. 2. LDl. [Grünberg]

Student auf Grädiz 4. [Schwiebus]

Kuhlwein v. Rathenow auf Wutschdorf [Schwiebus]

Rothe auf Ober-Kottwitz 2. [Sagan]

v. Wedel-Parlow auf Naumburg a. B. [Sagan]

Syndikus: Brodke LD2.
Rendant: Buckenauer

c. Oberschlesische Fürstenthums-Landschaft in Ratibor.

Direktor.

v. Dittrich auf Czienskowitz, Kr. Rosel 3. 2.

Landes-Aeltester.

Gf. Hugo Henckel v. Donnersmarck auf Siemianowitz 4. [Beuthen]

(zweiter Landes-Aeltester [Beuthen] fehlt z. Zt.)

Wenzel auf Kl. Rimsdorf, s. Prov. Land-Feuer-Soziet. [Rosel]

v. Oheimb auf Wronin [Rosel]
v. Wichelhaus auf Nerek 4. 2. [Falkenberg]
Frhr. v. Thielmann auf Jakobsdorf, Kammerhr., s. Kammerherren (1888) [Falkenberg]
Se. Durchl. Fürst von Lichnowsky, Gen. Lt. à l. s. der Armee, erbl. Mitgl. d. HH. rc., s. Herrenhaus [Leobschütz]
Müller auf Pommerswitz [Leobschütz]
v. Andro-Rudzinski auf Liptin [Leobschütz]
v. Klitzing, Landeshauptmann von Schlesien auf Cziasnau, s. Provinzialverband [Lublinitz]
v. Lücken auf Gwosdzian [Lublinitz]
Se. Durchl. Friedrich Wilhelm Prinz zu Hohenlohe-Ingelfingen auf Roschentin, Gen. d. Kav. à l. s. der Armee, Gen. Adjut. rc., s. Milit. Gefolge des Kaisers und Königs [Lublinitz]
Hübner auf Wackenau 2 [Neustadt]
v. Wittenburg auf Schlogwitz [Neustadt]
Gerlach, Lrth. auf Domezko, s. Reg. Bez. Oppeln, Lrths. Aemter [Oppeln]
v. Donat auf Chmiellowitz 4. 4. [Oppeln]
Gf. v. Arco auf Gr. Gorzütz 3. 3. 2w. M. MMV2 [Pleß]
Frhr. v. Reitzenstein auf Pawlowitz 4. [Pleß]
Se. Durchl. Viktor Herzog von Ratibor, Präsident u. erbl. Mitgl. d. HH. rc., s. Herrenhaus [Ratibor]
v. Selchow, Geh. Reg. Rath, Kr. Dep. rc. auf Rudnik, s. Reg. Bez. Oppeln, Domänen-Pachtungen [Ratibor]
Hans Frhr. v. Durant de Sénégas auf Baranowitz, Mitgl. d. HH., s. daselbst [Ratibor]
Berthold Frhr. v. Reiswitz u. Kaderzin, Landrath des Kr. Rosenberg O.S., auf Wendrin, s. Reg. Bez. Oppeln, Lrths. Aemter [Rosenberg]
Kühn auf Jamm [Rosenberg]
Dr. Götsch, San. Rath auf Peremba 4. Er. B. 2w. BMV2b [Gr. Strehlitz]
Gf. Bethusy-Huc auf Deschowitz [Gr. Strehlitz]
Oskar v. Gilgenheimb auf Schiereth [Tost]
Emil Frhr. v. Durant de Sénégas auf Langendorf [Tost]
Syndikus: Dr. Eckardt, Just. Rath
Forstmeister: Strömer
Rendant: Schön

d. Breslau-Brieger Fürstenthums-Landschaft in Breslau.

Direktor.

v. Lieres u. Wilkau auf Gallowitz 3. 2.

Landes-Aelteste.

v. Löster auf Tschönbankwitz 4. [Breslau]
Frhr. v. Richthofen auf Durrjentsch [Breslau]
Diederichs auf Schmellwitz 2. [Neumarkt]
Se. Exc. Gf. zu Limburg-Stirum, Wirkl. Geh. Rath, Gesandter a. D., Mitglied des Staatsrathes auf Gr. Peterwitz, s. Wirkl. Geh. Räthe [Neumarkt]
Winkler auf Schönfeld 4. [Brieg]
Luchs auf Taschenberg [Brieg]
Schiller auf Seiffersdorf [Ohlau]
Gf. v. Saurma-Jeltsch auf Jeltsch [Ohlau]
Radler auf Poln. Jägel 4. [Strehlen]
Dr. Gf. v. Sauerma-Kupperedorf, Majoratsherr, Kammerherr rc. auf Karisch, s. Kammerherren (1881) [Strehlen]
v. Reisner auf Heidersdorf [Nimptsch]
Pieter auf Neudorf (Nimptsch)
v. Spiegel, Mitgl. d. AH. auf Dammer 4. 2. [Namslau]
v. Willert auf Giesdorf 1. [Namslau]
Neumann-Neurode auf Gr. Weitsdorf 2w. [Wartenberg]
v. Korn auf Neu-Stradam [Wartenberg]
v. Jordan auf Schiroslawitz [Kreuzburg-Pitschen]
v. Treu auf Ober- u. Nieder-Rosen 2. [Kreuzburg-Pitschen]
Gf. v. Pourtalès auf Glumbowitz [Trachenberg]
Se. Durchl. Fürst von Hatzfeldt-Trachenberg, Oberst-Schenk, Mitglied des HH. rc., s. Oberste Hofchargen [Trachenberg]
v. Mitschke-Kollande auf Kollande 4. 2. [Goschütz]
v. Busse auf Bischdorf, Lrth. d. Kr. Wartenberg, s. Reg. Bez. Breslau, Landraths-Aemter [Goschütz]
Syndik.: Geisler, Just.R.
Sekret.: Schaefer
Rendant: Wolff
Kalkulator: Panke
Registrator: Friebel

e. Liegnitz-Wohlauer Fürstenthums-Landschaft in Liegnitz.

Direktoren.

Gf. E. v. Rothkirch u. Trach, Kammerhr. rc. auf Panthenau, s. Kammerherren (1864)
v. Schweinitz auf Wandritsch 4.

Landes-Aelteste.

Walter auf Kl. Baudiß 4. [Liegnitz I. u. II.]
Scherzer auf Neuhof [Liegnitz I. u. II.]
v. Uechtritz u. Steinkirch auf Mittel-Nieder-Steinsdorf 2. LD1. [Goldberg-Haynau]
Zimmer auf Vorhaus [Goldberg-Haynau]
Burggf. u. Gf. zu Dohna, Kammerhr. u. Mitgl. d. HH. auf Kl. Rotzenau, s. Kammerherren (1882) [Liegnitz III. u. Lüben]
Nickisch v. Rosenegk auf Kuchelberg LD2. [Liegnitz III. u. Lüben]
v. Berlach auf Mönchmotschelnitz [Wohlau-Winzig]
Lücke auf Schleswitz [Wohlau-Winzig]
Thamm auf Preichau [Steinau-Raudten]
v. Jordan, Amts-Rath auf Thielau, s. Königl. Familiengüter [Steinau-Raudten]
Dürr auf Ober-Peltsch [Herrnstadt-Rützen]
Gf. v. Carmer, Kammerhr. auf Groß-Osten u. Rützen, s. Kammerherren (1886) [Herrnstadt-Rützen]
Synd.: Seidel (Herrm.) | Rend.: Seidel (Emil)

f. Münsterberg-Glatzer Fürstenthums-Landschaft in Frankenstein.

Direktoren.

Gf. v. Seherr-Thoß auf Quickendorf 2w. 3.
Gf. v. Pfeil auf Hausdorf, Mitgl. d. HH. 3.

Landes-Aelteste.

Löw. Gf. v. Strachwitz auf Peterwitz BStG3 ⊠M. [Frankenstein]
Held (Valerian) auf Schönheide, Geh. Reg. Rath, Landrath des Kr. Frankenstein, s. Reg. Bez. Breslau, Ldrths. Aemter [Frankenstein]
Dr. Friedr. Gf. v. Strachwitz auf Schräbsdorf BStG3 ⊠M. [Frankenstein]
v. Johnston, Kammerherr, Kr. Deput. auf Rathen, s. Kammerherren (1891) [Grafschaft Glatz]
Dr. v. Zumbracht auf Rengersdorf [Grafschaft Glatz]
Frhr. v. Lüttwitz, Kr. Dep. auf Mittel-Steine ✠2. ⊠ MWK3 [Grafschaft Glatz]
Frhr. v. Seherr-Thoß auf Kamitz ✠4. ⊠ [Grafschaft Glatz]
Müller auf Nieder-Altwilmsdorf ✠4. [Grafschaft Glatz]
v. Chappuis, Kr. Dep. auf Korschwitz ✠2. LD2. HSEH3b [Münsterberg]
Bargander (Hugo) auf Münchhof LD2. [Münsterberg]

Syndikus: Laske, Amtsrichter a. D.
Rendant: Werner

c. Neisse-Grottkauer Fürstenthums-Landschaft in Neisse.

Direktor.

Dr. v. Maubeuge auf Langendorf ✠3. ⊠M.

Landes-Aelteste.

Stoebe auf Greisau ✠2. [Neisse]
Kattner auf Mogwitz [Neisse]
Se. Durchl. Christian Kraft Erbprinz zu Hohenlohe-Oehringen auf Slawentzitz, Major à l. s. der Armee ✠3. ✠2. ⊠ GBZL3a m.E.u.Schw. WF1 [Neisse]
Szmula auf Friedewalde, Mitgl. d. AH. ✠4. [Neisse]
Alexander Gf. v. Francken-Sierstorpff auf Franzdorf ⊠M. [Neisse]
Reetman auf Striegendorf [Grottkau]
Conrad auf Kl. Zindel [Grottkau]
Bannerth auf Lobedau [Grottkau]
Heinrich Gf. v. Francken-Sierstorpff auf Endersdorf ⊠M. [Grottkau]

Syndikus: Berg, Rechts-Anwalt
Rendant: Rieger

h. Oels-Militscher Fürstenthums-Landschaft in Oels.

Direktor: W. v. Prittwitz u. Gaffron, Kammerherr auf Pflaumendorf, s. Kammerherren (1861)

Landes-Aelteste.

P. Gf. Yorck v. Wartenburg, Majoratsherr auf Schleibitz ꝛc., Kr. Deput. ✠4. ✠3. ✠2. ⊠ SA2b [Oels-Bernstadt]
v. Lieres u. Wilkau auf Grüttenberg [Oels-Bernstadt]
Ernst Meßner auf Ulbersdorf und Ober-Schönau [Oels-Bernstadt]
v. Löbbecke auf Mahlen ⊠ [Trebnitz]
Alfred v. Gilgenheimb auf Paulwitz [Trebnitz]
Gustav Hellmich auf Tarnast [Trebnitz]
v. Waxdorf auf Schönfeld, Landrath des Kreises Kreuzburg, s. Reg. Bez. Oppeln, Ldrths. Aemter [Ldschfts. Kr. Konstadt]
Paul v. Prittwitz u. Gaffron auf Skalung [Landschafts. Kr. Konstadt]
Frhr. v. Gregory auf Ob. Tworezimirke ⊠ [Ldschfts. Kr. Militsch]
Gf. v. der Recke-Volmerstein, Kr. Dep. auf Kraschnitz ✠4. ✠2. ⊠ [Ldschfts. Kr. Militsch]
Syndik.: Wilde, Just. R., Rechts-Anw. u. Notar
Rendant: Göbler

i. Görlitzer Fürstenthums-Landschaft in Görlitz.

Direktor.

v. Wißleben, Herzogl. Braunschw. Kammerherr, Erbadministrator der Klosterschule zu Roßleben ꝛc. auf Kieslingswalde ✠4. ✠3. ⊠ BrsL2b GHP2b MMV2 SA2b (s. 1891/97)

Landes-Aelteste.

v. Wiedebach u. Nostitz-Jaenkendorf, Kammerherr auf Arnsdorf ꝛc., s. Kammerhr. (1886) [Görlitz]
v. Haugwitz auf Ob. Neundorf u. Ob. Zodel [Görlitz]
Frhr. v. Gersdorff, Kmmhr., Majoratsbes. v. Alt-Seidenberg auf Ostrichen, s. Kammerherren (1884) [Lauban]
v. Eichel auf Ober-, Mittel- und Nieder-Heidersdorf LD2. ⊠ [Lauban]
v. Lucke auf Mückenhain, Landrath d. Kr. Rothenburg [Rothenburg]
v. Wiedebach u. Nostitz-Jaenkendorf auf Wiesa, Mitgl. des HH., s. daselbst [Rothenburg]
v. Rabenau auf Uhyst, Kr. Deput. [Hoyerswerda]
v. Löbenstein auf Lohsa, Kr. Deput. ✠ [Hoyerswerda]

Syndikus: Xientsch LD2.
Rendant: Diedericks

B. Die Schlesische landschaftliche Bank in Breslau.

[Vergl. GS. 1848 S. 410. — GS. 1868 S. 921 ff. — GS. 1872 S. 105 ff.]

Direktoren.

v. Stößer, Kammerherr, Gen. Landschafts-Repräsentant ꝛc., s. Kammerherren (1864)
Jellin

[In Behinderungsfällen ist zur Vertretung eines Direktors berechtigt: der erste Buchhalter Pantell.]

Rendant: Scholz

3. Kredit-Institut für die Königl. Preuß. Ober- und Nieder-Lausitz.

[Vergl. Allerh. Erlaß vom 30. Oktober 1855, GS. S. 1056 ff., und Erster Nachtrag zu demselben vom 14. Dezember 1870, GS. S. 669. Dasselbe wird im Auftrage der Stände des Kgl. Pr. Markgrafthums Nieder-Lausitz durch eine General-Direktion verwaltet, die abwechselnd ihre Sitzungen in Görlitz und Lübben und ihren Gerichtsstand bei dem Landgericht in Görlitz hat. Die General-Direktion besteht aus dem Landesältesten und aus dem Landesbestallten der Ober-Lausitz, aus dem Vorsitzenden des Kommunal-Landtages der Nieder-Lausitz

und deren Landsyndikus, sowie aus vier Mitgliedern, von denen je zwei und Stellvertreter für dieselben von jedem Kommunal-Landtage gewählt werden.]

Staats-Kommissarius: Se. Hochgeboren Prinz Handjery, Reg.Präsid. in Liegnitz ꝛc., s. Reg., daselbst

General-Direktion.

a. Mitglieder aus der Ober-Lausitz.

Se. Exc. Gf. v. Fürstenstein auf Ullersdorf, Landeshauptm. u. Landesältester d. Ob. Lausitz, Vize-Ob. Schloß-Hptm. und Kammerherr, s. Vize-Ober-Hofchargen

Dr. v. Seydewitz, Landesbestallter d. Ober-Lausitz auf Reichenbach, Ober-Lausitz, Ldrth. des Kr. Görlitz, s. Reg. Bez Liegnitz, Ldrths. Aemter

Gf. u Edler Herr zur Lippe a. Rüpper ✠ 4. ✠ 3.

Gf. v. Arnim, Legations-Rath a. D., Besitzer der Standesherrschaft Muskau ✠ 4. ✠ 2. FEL3a T03

b. Mitglieder aus der Nieder-Lausitz.

Gf. v. Brühl, freier Standesherr auf Forst u. Pförten, erbl. Mitgl. d. HH., s. Herrenhaus, Vorsitzender der Landes-Versammlung der Nieder-Lausitz

Sack, Landsyndikus der Nieder-Lausitz, s. Landes-Deputation d. Nied. Lausitz

Dr. Gf. v. Wixleben, Rittergutsbesitzer auf Altdöbern, s. Landes-Deputation der Niederlausitz

Gf. zu Solms-Sonnewalde, Standesherr auf Sonnewalde und Mitgl. d. HH.

Ressort.

a. Die Bezirks-Direktion der Ober-Lausitz in Görlitz.

Se. Exc. Gf. v. Fürstenstein, Lds. Hptm. und Lds. Aeltester der Ober-Lausitz ꝛc., s. vorher

Dr. v. Seydewitz, Landrath, Landesbestallter der Ober-Lausitz ꝛc., s. vorher

v. Zastrow auf Hartmannsdorf und Markliffa, Kreis-Deputirter ✠ 3.

Halberstadt, Fabrikbesitzer, Stadtrath u. Mitgl. d. AH. zu Görlitz ✠ 4.

Bezirks-Syndikus: Bethe, Just. Rath, Direktor d. kommunalst. Bank, s. Abschn. IX.

b. Die Bezirks-Direktion der Nieder-Lausitz in Lübben.

Gf. v. Brühl, Standesherr auf Forst und Pförten, erbl. Mitgl. d. HH., s. Herrenhaus

Frhr. v. Manteuffel, Ldrth. des Kr. Luckau ꝛc., s. Reg. Bez. Frankfurt, Ldrths. Aemter

Sack, Landsyndikus der Nieder-Lausitz ꝛc., s. vorher

Dr. Gf. v. Wixleben, Rittergutsbesitzer auf Alt-Döbern, s. vorher

Roberstein, Bürgermstr. in Lübben, s. Landes-Deputation der Nieder-Lausitz

Lehmann, Amtsvorsteher zu Laubnitz, s. ebenda

Bezirks-Syndikus: Schneider, Landesbestallter der Niederlausitz

(Die Bureau- und Kassen-Geschäfte werden von den Beamten des Landsteuer-Amtes zu Görlitz, beziehungsw. von den Kanzlei- und Kassen-Beamten der Landes-Deputation der Nieder-Lausitz zu Lübben mit besorgt.)

B. Königl. Konsistorium der Provinz Schlesien zu Breslau.

[Ueber die erweiterten Befugnisse der Königl. Konsistorien in Betr. der Verwaltung der Angelegenheiten der evang. Landeskirche in den älteren Provinzen der Monarchie, s. d. Bemerkung bei dem Konsistorium in Königsberg S. 224.]

Direktorium.

Konsistorial-Präsident: D. Stolzmann (mit dem Range der Räthe II. Kl.) ✠ 2.

General-Superintendent: D. Dr. Erdmann, Wirkl. Ob. Konsist. Rath (m. d. Range d. Räthe I. Kl.), Honorar-Prof. der theol. Fakult. ✠ 2.

Mitglieder.

Weigelt, Ob. Konsist. Rath ✠ 3. ✠ 3.

Lüke, Konsist. Rath ✠ 4.

D. Meuß, Konsist. Rath u. Prof., s. Univ. Breslau

Rähler, Konsist. Rath

Schubart, Konsist. Rath

Bähr, Konsist. Rath, Militär-Ober-Pfarrer des VI. Armee-Korps ✠ 4.

Meyer, Konsist. Assessor

Sekretariat: Schindelwick, Rechn. Rath ✠ 4.

Ressort.

1. Der Provinzial-Synodal-Vorstand für 1891/93.

[Vergl. § 68 der Kirchengemeinde- und Synodal-Ordnung vom 10. Septbr. 1873 (GS. 1873 S. 411).]

Präses: Gf v. Rothkirch u. Trach, Kammerherr, Landschafts-Dir. ꝛc. auf Panthenau, s. Kammerh. (1864)

Mitglieder.

Geistliche	Weltliche
Weikert, Pastor in Gr. Wandris ✠ 1. ✠ 2.	v. Röder, Ldrth. a. D., Rittergutsbes. auf Ober-Ellguth, s. Reg. Bez. Breslau, v. Lestwitzsche Stiftungen
Ueberschär, Superintend. u. Past. prim. in Oels, s. Superint.	v. Wrochem, Geh. Reg. Rath, Ldrth. d. Kr. Wohlau, s. Reg. Bez. Breslau, Ldrths. Aemter
Meyer, Senior in Breslau	Dr. Altmann, Just. R., Rechts-Anw. i. Glogau

Geiſtliche Stellvertreter. Weltliche

Penzholz, Superint. in Gottesberg
Nauck, Superint. in Domanze
(ein geiſtlicher Stellvertreter fehlt z. Zeit)

v. Samecki, Ldrth. d. Kr. Münſterberg, ſ. Reg. Bez. Breslau, Ldrths. Aemter
Keimann, Landger. Direkt. in Görlitz, ſ. Juſt. Beh.
Gf. v. Harrach, Ldrth a. D. auf Gr. Sägewitz, Mitgl. d. AH. ✠3.

II. Prüfungs-Kommiſſion für die Kandidaten des evang. Predigtamts in Breslau.

Vorſitzender: D. et Dr. Erdmann, Wirkl. Ob. Konſiſt. Rath, Gen. Superintendent, ſ. vorher

Mitglieder.

Weigelt, Ob. Konſiſt. Rath, ſ. vorher
D. Meuß, Konſiſt. Rath u. Prof., ſ. Univ.
Schubart, Konſiſt. Rath
Bähr, Konſiſt. Rath, Mil. Ob. Pfr., ſ. vorher
Dr. Kittel, Prof., ſ. Univ.

Außerdem die von der Provinzial-Synode für 1891/93 abgeordneten Mitglieder:

Lic. th. Hahn, Superintd. in Karzen, ſ. Superint.
Lic. th. Gottwald, Superint. und Schloßpred. in Heinrichau, ſ. Superint.
D. W. Kölling II., Superintend. in Pleß, ſ. Superintendenten

III. Superintendenten.

(Die in Antiqua-Schrift beigeſetzten Buchſtaben B. L. O. bezeichnen die Reg. Bez., in denen die Kirchenkreiſe liegen; P. = Paſtor; Pfr. = Pfarrer; Sp. V. = Superintendentur-Verweſer.)

Kirchen-Kreiſe	Superintendenten
Bernſtadt (B):	Berthold, P. in Pentwitz, Sp. V.
Bolkenhain (L.):	Hillberg in Rohnſtock ✠4.
Breslau (B):	Dr. Späth
Brieg (B):	Müller in Michelau ✠4.
Bunzlau 1. (L.):	Straßmann, P. prim.
Bunzlau 2. (L.):	Dehmel in Waldau O./Lauſ.
Frankenſtein-Münſterberg (B):	Lic. th. Gottwald in Heinrichau MGr3
Freyſtadt (L.):	Lichtner in Neuſalz a. O. ✠4. ✠3.
Glatz (B):	Wittenhagen in Giersdorf
Gleiwitz (O):	Jansen i. Beuthen O. S.
Glogau (L.):	Ender, P., Sp. V.
Görlitz 1. (L.):	Schultze ✠4.
Görlitz 2. (L.):	Meisner in Arnsdorf
Görlitz 3. (L.):	Richter in Penzig
Goldberg (L.):	Teuchert, P. in Harpersdorf, Sp. V.
Grünberg (L.):	Conicer, P. prim., Sp. V.
Guhrau-Herrnſtadt (B):	Krebs, P. prim. in Herrnſtadt
Haynau (L.):	Grießdorf in Steudnitz
Hirſchberg (L.):	Prer in Stonsdorf
Hoyerswerda (L.):	Kuring
Jauer (L.):	Rauch in Poiſchwitz
Kreuzburg (O):	Müller, P., Sp. V.
Landeshut (L.):	Rohkohl in Wernersdorf
Lauban 1. (L.):	Thuſius, P. prim. ✠4.
Lauban 2. (L.):	Ritter, Ob. Pfr. in Markliſſa
Liegnitz (L.):	Streen zu Roiſchwitz
Löwenberg 1. (L.):	Fiedler
Löwenberg 2. (L.):	Günzel in Flinsberg
Lüben 1. (L.):	Stoſch in Seebnitz ✠4w.
Lüben 2. (L.):	Roſemann in Dittersbach
Militſch-Trachenberg (B):	Dachſel, P. prim. in Militſch (auftrw.)
Namslau (B):	Meisner, P. in Tſchöplowitz
Neiſſe (O):	Schumann
Neumarkt (B):	Neymann in Ober-Stephansdorf
Nimptſch (B):	Lic. th. Hahn in Karzen ✠4. ✠2w.
Oels (B):	Ueberſchär ✠4.
Oblau (B):	Marthen, P. in Marſchwitz, Sp. V.
Oppeln (O):	Geisler, Konſ. R. ✠4.
Parchwitz (L.):	Aumann in Gr. Tinz
Pleß (O):	D. W. Kölling ✠4.
Ratibor (O):	Schultz in Leobſchütz
Rothenburg 1. (L.):	Schultze in See
Rothenburg 2. (L.):	Wendt in Zibelle
Sagan (L.):	Walther
Schönau (L.):	Därr in Jannowitz
Schweidnitz-Reichenbach (B):	Nauck in Domanze
Sprottau (L.):	Winter ✠4.
Steinau 1. (B):	Lauſchner
Steinau 2. (B):	Hilbrand in Raudten ✠4.
Strehlen (B):	Hartmann, P. prim.
Striegau (B):	Wieſe in Konradswaldau
Trebnitz (B):	Stenger, Ob. Pfr. ✠4. ✠3.
Waldenburg (B):	Penzholz in Gottesberg ✠4.
Wartenberg (Groß-) (B):	Böhmer in Goſchütz
Weblau (B):	Neymann in Winzig

C. Universität zu Breslau.

Die Universität zu Frankfurt a. d. O., gestiftet durch Privilegium des Kurfürsten Joachim I. von Brandenburg vom Sonntage Estomihi 1506, ist mit der von Kaiser Leopold I. am 21. Oktbr. 1702 zu Breslau gestifteten Universität (Leopoldina) durch Urkunde Königs Friedrich Wilhelm III. vom 3. August 1811 vereinigt worden.

Kurator: Se. Exc. D. v. Seydewitz, Wirkl. Geh. Rath, Ob. Präsident, s. vorher
Stellvertr. des Kurators in Behinderungsfällen: v. Frankenberg u. Proschlitz, Geh. Reg. u. Kuratorial-Rath, s. Ober-Präsident
Rektor (s. Mich. 1892/93): Dr. Ponfick, Geb. Med. Rath, ord. Prof. der med. Fakultät, s. daselbst
Universitäts-Richter: Dr. Willdenow, Geh. Reg. Rath, Direktor des Prov. Schul-Kolleg., s. daselbst

1. Fakultäten.

(Die mit einem * bezeichneten Universitäts-Lehrer sind Mitglieder der Akad. der W. in Berlin)

a. Theologische Fakultät.

a. Katholisch-theologische.

Ordentliche Professoren.

Dr. Friedlieb 3. 2. (z. Zt. Dekan)
Dr. Laemmer, Prälat u. Apost. Protonot. 3.
Dr. Probst, Domherr, Päpstl. Hausprälat 3.
Dr. Scholz, Fürsterzbischöfl. Geistl. Rath 4.
Dr. Koenig
Dr. Krawutzky
Dr. Commer

Ordentl. Honorar-Professoren: D. Dr. Kayser, Dompropst 3. 2. 3.; Dr. Franz

Außerordentl. Prof.: Dr. Müller
Privat-Dozent: Dr. Nürnberger

β. Evangelisch-theologische.

Ordentliche Professoren.

D. Meuß, Konsist. Rath 3.
Dr. Hahn 4.
Dr. Schmidt 4. (z. Zt. Rektor)
D. Dr. Müller LD2.
Dr. Kittel (z. Zt. Dekan)

Ordentl. Honorar-Professor: D. Dr. Erdmann, Wirkl. Ob. Konsist. Rath, Gen. Superintendent, s. Konsist.

Außerordentliche Professoren.

Lic. th. Dr. Kuehl vom Beginn d. Sommersem. 1893 ab ord. Prof. in Marburg
Lic. th. Dr. Arnold
Lic. th. Dr. Löhr
Lic. th. Wrede

Privat-Dozent: Lic. th. Dr. Beer

b. Juristische Fakultät.

Ordentliche Professoren.

Dr. Dahn, Geb. Just. R. 4. 3. BVK
Dr. Brie, Geb. Just. Rath
Dr. Schott
Dr. Wlassak
Dr. Fischer LD2. (z. Zt. Dekan)
Dr Bennecke LD2.

Außerordentl. Prof.: Dr. Felix Bruck

Privat-Dozenten: Dr. Eger, Reg. Rath, Mitgl. d. Eis. Direkt., s. daselbst; Dr. Schultze, Ger. Assess.

c. Medizinische Fakultät.

Ordentliche Professoren.

Dr. Heidenhain, Geb. Med. R. 3. 2. RA3
Dr. Fischer, Geb. Med. R. 3. 4 w. 2w. BMV3a OV3a RA3 HSEH3b
Dr. Förster, Geb. Med. Rath 3.
Dr. Hasse, Geb. Med. R. 2w.
Dr. Ponfick, Geb Med. Rath, Mitgl. d. Med. Koll. 4. Er.B. (z. Zt. Rektor)
Dr. Fritsch, Geb. Med. Rath, Mitgl. d. Med. Koll. 3. (z. Zt. Dek.)
Dr. Mikulicz, Geb. Med. Rath, Mitgl. d. Med. Koll.
Dr. Flügge 2w. LD2.
Dr. Silebne 4. 2w. LD1.
Dr. Wernicke, Mediz. Rath, Mitgl. d. Med. Koll.
Dr. Kast

Außerordentliche Professoren.

Dr. Grosser 4. (im Ruhestand)
Dr. Auerbach 4
Dr. H. Cohn 4. 4. Er.B. TM3
Dr. Richter, Med. R., Mitgl. d. Med. Koll. 4. 2w. LD2.
Dr. Hirt 2w.
Dr. Sommerbrodt 4. Er.B. ÖFJ3
Dr. Neisser
Dr. Soltmann 4. LD2.
Dr. Magnus
Dr. Born, Prosektor
Dr. Wiener
Dr. Lesser, gerichtl. Phys.
Dr. Rosenbach
Dr. Partsch
Dr. Kolaczek LD2.

Privat-Dozenten.

Dr. Jul. Bruck, Prof. ÖFJ3
Dr. Gottstein, Prof. LD2.
Dr. E. Fränkel
Dr. Buchwald
Dr. Jacobi, Bez. Phys., San. R., s. Reg. zu Breslau, Kr. Physiker
Dr. Kroner
Dr. Köhmann
Dr. Hiller 4.
Dr. Schröter, Prof., Ob. Stabsarzt I. Kl. 3. 4v. 2v. GBZL3a
Dr. Kaufmann
Dr. Hürthle
Dr. Alexander
Dr. Pfannenstiel
Dr. Bitter
Dr. Heinz
Dr. Stern

Lehrer der Zahnheilkunde.

Dr. phil. Sachs, Zahnarzt

d. Philosophische Fakultät.

Ordentliche Professoren.

Dr. Roepell, Geb. Reg. Rath, Mitgl. d. HH. 2. 2.
Dr. Herz, Geb. Reg. Rath 3. 2.
Dr. Galle, Geb. Reg. R. 3. 2. FEL3b
Dr. Roßbach, Geb. Reg Rath 4.
Dr. Meyer (Oskar Emil), Geb. Reg. Rath 4.
Dr. Poleck, Geb. Reg. Rath 4.
Dr. Nehring, Geb. Reg. Rath
*Dr. Ferd. Cohn, Geb. Reg. Rath

Dr. Ladenburg, Geh. Reg. Rath
Dr. Foerster
Dr. Rosanes
Dr. Sturm ✠4.
Dr. Weber
Dr. Prätorius
Dr. v. Sunke ✠3. WK3a
Dr. Caro HSEH3b (z. Zt. Dekan)
Dr. Baeumker
Dr. Chun LD2.
Dr. Partsch
Dr. Vogt LD2.
Dr. Kölbing
Dr. Züffer
Dr. Elster LD2.
Dr. Freudenthal
Dr. Sick
Dr. Hillebrandt
Dr. Kaufmann
Dr. Prantl
Dr. Lipps
Dr. Wilcken
Dr. Appel
Dr. Hinze
Dr. Holdefleiß

Außerordentliche Professoren.

Dr. Grünhagen, Geh. Archiv-Rath, s. Staats-Archive
Dr. Weiske
Dr. Mendorff
Dr. Friedlaender
Dr. Zacher
Dr. Schmarsow
Dr. Koch LD2.
Dr. S. Fränkel
Dr. Dieterici
Dr. Sombart
Dr. Wohltmann

Mit Haltung von Vorlesungen beauftragt:

Beyer, Geh. Bau-Rath
Kayser, Reg. u. Forst-Rath
} s. Reg. zu Breslau

Dr. Schneidemühl

Privat-Dozenten.

Dr. Bobertag
Dr. L. Cohn
Dr. Rohde
Dr. Gürich
Dr. Pakscher
Dr. Ahrens
Dr. London
Dr. Kruse
Dr. Peiser
Dr. Skutsch
Dr. Mez
Dr. Gerlach
Dr. Semrau
Dr. Liebich
Dr. Rosen
Dr. Milch

2. Lektoren und Musiklehrer.

Pillet, Oberlehrer, Lektor der französischen Sprache
Pughe, Mag. Art., Lektor der englischen Sprache
Dr. Abicht, Senior an der Evang. Pfarrkirche zu Elftausend Jungfrauen, Lektor der polnischen und russischen Sprache
Dr. Schaeffer, Prof., Musik-Direkt. ✠4. MWK4a MVM1
Dr. Bohn, Gesanglehrer und Organist
Filke, Domkapellmeister

3. Bei den Universitäts-Bauten beschäftigt.

Waldhausen, Reg. u. Bau-Rath für den Neubau d. Universitäts-Kliniken u. Univ. Architekt ✠4.

4. Universitäts-Beamte.

Universitäts-Sekretär: Richter
Rendant u. Quästor: Klepper ✠4.
Kassen-Kontroleur: Krause

5. Universitäts-Institute.

a. Seminare.

1. Katholisch-theologisches.

Die Direktion haben:
die Professoren Dr. Friedlieb, Dr. Laemmer, Dr. Scholz und Dr. Koenig

2. Evangelisch-theologisches.

Direktoren: die Ordinarien dieser Fakultät

3. Homiletisches für evang. Theologen.

Direktoren: D. Meuß, Konsist. Rath, Prof., s. vorh.
Dr. Schmidt, Prof., s. vorher

4. Juristisches.

Unter Leitung der Ordinarien der einzelnen Abtheilungen

5. Philologisches.

Direktoren: Dr. Hertz, Geh. Reg. R., Prof., s. vorh.
Dr. Rossbach, Geh. Reg. R., Prof., s. vorh.
Dr. Foerster, Prof.

6. Staatswissenschaftl. statistisches.

Direktoren: Dr. Elster, Prof., s. vorher
Dr. Sombart, a. o. Prof.

7. Archäologisches.

Direktoren: Dr. Rossbach, Geh. Reg. R., Prof., s. vorh.
Dr. Foerster, Prof.

8. Germanistisches.

Direktoren: Dr. Vogt, Prof., s. vorher
Dr. Koch, a. o. Prof., s. vorher

9. Romanisch-englisches.

Direktoren: Dr. Appel, Prof.
Dr. Kölbing, Prof.

10. Historisches.

Direktoren: Dr. Koepell, Geh. Reg. R., Prof., s. vorh.
Dr. Züffer, Prof.
Dr. Kaufmann, Prof.
Dr. Wilcken, Prof.

11. Seminar für mittelalterliche und neuere Kunstgeschichte.

Direktor: Dr. Schmarsow, a. o. Prof.

12. Geographisches.

Direktor: Dr. Partsch, Prof.

13. Mathematisch-physikalisches.

Dirigenten: Dr. Meyer (O. E.), Geh. Reg. Rath, Prof., s. vorher
Dr. Rosanes, Prof.
Dr. Sturm, Prof., s. vorher

14. Psychophysische Sammlung.

Direktor: Dr. Lipps, Prof.

b. Bibliotheken und Lese-Institute.

1. Königl. und Universitäts-Bibliothek.

Ob. Bibliothekar: Dr. Staender, Prof. ✠4.
Bibliothekar: Dr. de Boor ✠2.
Kustoden: Dr. Blau
Dr. L. Cohn, Priv. Dozent
Dr. v. Hagen

2. Akademisches Lese-Institut.

Vorsitzender des Vorstandes: Dr. Brie, Geh. Just. R., Prof.

c. Naturwissenschaftliche und medizinische Institute.

1. Physikalisches Kabinet.

Direktor: Dr. O. E. Meyer, Geh. Reg. R., Prof., s. vorh.

2. Sternwarte.

Direktor: Dr. Galle, Geh. Reg. R., Prof., s. vorh.

3. Chemisches Laboratorium.

Direktor: Dr. Ladenburg, Geh. Reg Rath, Prof.

4. Pharmazeutisches Institut.

Direktor: Dr. Poleck, Geh. Reg. R., Prof., s. vorh.

Die pharmakognostische Abtheilung steht unter den Direktoren: Dr. Poleck, Geh. Reg. Rath, Prof. Dr. Prantl, Prof.

5. Landwirthschaftlich-technologisches Institut.

Direktor: (fehlt z. Zt.)

6. Thierchemisches Institut nebst agrikulturchemischem Laboratorium.

Direktor. Dr. Weieke, a. o. Prof.

7. Mineralogisches Museum.

Direktor: Dr. Zinke, Prof., s. vorher

8. Botanischer Garten und botanisches Garten-Museum.

Direktor: Dr. Prantl, Prof.
Botanischer Gärtner: Hölscher, Obergärtner

9. Pflanzenphysiologisches Institut und botanisches Museum.

Direktor: Dr. Ferd. Cohn, Geh. Reg. R., Prof.

10. Zoologisches Museum.

Direktor: Dr. Chun, Prof., s. vorher
Konservator: Tiemann

11. Anatomisches Institut.

Direktor: Dr. Hasse, Geh. Med. R., Prof., s. vorh.
Prosektor: Dr. Born, a. o. Prof.

12. Physiologisches Institut.

Direktor: Dr. Heidenhain, Geh. Med. R., Prof., s. vorher

13. Pathologisches Institut.

Direktor: Dr. Ponfick, Geh. Med. Rath, Prof., s. vorher

14. Pharmakologisches Institut.

Direktor: Dr. Filehne, Prof., s. vorher

15. Hygienisches Institut.

Direktor: Dr. Flügge, Prof., s. vorher

16. Zahnärztliches Institut (provisorisch).

Direktor: Dr. Partsch, a. o. Prof.

d. Klinische Anstalten.

Kliniken.	Direktoren.
1. Medizinische	Dr. Kast, Prof.
2. Chirurgische	Dr. Mikulicz, Geh. Med. Rath, Prof.
3. Augenärztliche	Dr. Förster, Geh. Med. R., Prof.
4. Geburtshülfl.	Dr. Fritsch, Geh. Med. R., Prof.
5. Psychiatrische	Dr. Wernicke, Med. Rath, Prof. rc.
6. für syphilitische und Hautkrankheiten:	Dr. Neisser, a. o. Prof.

e. Landwirthschaftliches Institut und Thier-Klinik.

Direktor: Dr. Holdefleiß, Prof.

Vorsteher der Thier-Klinik: Dr. Schneidemühl

Für das landwirthschaftliche Studium steht außerdem die agrikultur-chemische Versuchsstation des landwirthschaftlichen Zentralvereins der Provinz Schlesien zur Verfügung unter Direktion des

Prof. Dr. Holdefleiß und des
Dr. Schulze als zweiten (auftrw.) Direktors

Die Kultivirung des landwirthschaftlichen Gartens sowie das Abhalten eines Kursus über Gartenbau und Obstkultur im Sommer-Semester erfolgt nach späterer Bestimmung

f. Kunst-Institute.

1. Institut für alte Kunstgeschichte.

Direktor: Dr. Rossbach, Geb. Reg. Rath, Prof.

2. Institut für mittelalterliche und neuere Kunstgeschichte.

Direktor: Dr. Schmarsow, a. o. Prof.

3. Institut für Kirchenmusik.

Direktor: Dr. Rossbach, Geh. Reg. Rath, Prof.
Lehrer: Dr. Kuehl, Prof. Dr. Schaeffer, Prof., Mus. Dir., s. vorh. Dr. Bohn, Gesanglehrer rc. Filke, Domkapellmeister

D. Prüfungs-Kommissionen

[dieselben ressortiren unmittelbar von dem Minister für die geistlichen rc. Angelegenheiten].

1. Kommission in Breslau für die Staats-Prüfung der Aerzte für 1. Oktober 1892/93.

Vorsitzender: Dr. Wolff, Geh. Med. Rath, Reg. u. Med. R., Mitgl. d. Med. Koll., s. Reg. zu Breslau
Stellvertreter: Dr. Heidenhain, Geh. Med. R., s. Univ.

Examinatoren

für den 1. Abschnitt (Anatomie)

Dr. Hasse, Geh. Med. Rath, Prof., s. Univ.
Dr. Born, a. o. Prof., Prosektor

für den 2. Abschnitt (Physiologie)

Dr. Heidenhain, Geh. Med. Rath, s. vorher

für den 3. Abschnitt (Pathologische Anatomie und allgemeine Pathologie)

Dr. Ponfick, Geh. Med. Rath, Prof., s. Univ.

für den 4. Abschnitt (Chirurgie und Ophthalmiatrie)

Dr. Mikulicz, Geh. Med. Rath, Prof., s. Univ. } s. d. chirurgischen Theile
Dr. Richter, Med. Rath, a. o. Prof., s. ebenda } s. d. chirurgischen Theile
Dr. Förster, Geh. Med. Rath, Prof., s. ebenda (s. d. ophthalmiatrischen Theil)

für den 5. Abschnitt (Medizin)

Dr. Kast, Prof., } s. Univ.
Dr. Wernicke, Med. Rath, Prof., } s. Univ.
Dr. Filehne, Prof. (s. d. pharmakologischen Theil)

für den 6. Abschnitt (Geburtshülfe und Gynäkologie)

Dr. Fritsch, Geh. Med. Rath, Prof., s. Univ.
Dr. Wiener, a. o. Prof., s. ebenda

für den 7. Abschnitt (Hygiene)

Dr. Flügge, Prof., s. Univ.

für die zahnärztlichen Prüfungen

Dr. Partsch, a. o. Prof.
Dr. Bruck, Prof., Priv. Doz., Zahnarzt, s. Univ.
Dr. Sachs, Zahnarzt

2. Kommission in Breslau für die Staats-Prüfung der Apotheker für 1. Oktober 1892/93.

Vorsitzender: Dr. Poleck, Geh. Reg. R., Prof.

Examinatoren.

Dr. Poleck, Geh. Reg. R., Prof., s. Univ.	(für Chemie)
Dr. Meyer (O. E.), Geh. Reg. R., Prof., s. ebenda	(für Physik)
Dr. Prantl, Prof.	(für Botanik)
Müller, Apotheker	(für die pharmazeut. Gesetzgebung in der Schluß-Prüfung)

3. Wissenschaftliche Prüfungs-Kommission in Breslau für die Kandidaten des höheren Schulamts der Provinzen Posen und Schlesien für 1. April 1892/93.

[Vergl. Ordn. der Prüfung f. d. Lehramt an höheren Schulen vom 5. Februar 1887 (ZBl. f. UV. S. 182).]

Direktor: Dr. Sommerbrodt, Geh. Reg. Rath, Prov. Schul-Rath a. D. ✠3. ✠2. ✠3.

a. Ordentliche Mitglieder.

Dr. Rossbach, Geh. Reg. R., Prof., s. Univ.	(klassische Philologie)
Dr. Herx, Geh. Reg. R., Prof., s. Univ.	(klassische Philologie)
Dr. Koenig, Prof.	(kath. Theologie u. Hebräisch)
Dr. Kittel, Prof.	(evang. Theologie u. Hebräisch)
Dr. Sturm, Prof., s. Univ.	(Mathematik)
Dr. Lipps, Prof.	(Philosophie und Pädagogik)
Dr. Baumker, Prof.	(Philosophie und Pädagogik)
Dr. Vogt, Prof., s. Univ.	(deutsche Sprache und Literatur)
Dr. Wilcken, Prof.	(alte Geschichte)
Dr. Kaufmann, Prof.	(mittlere u. neuere Geschichte)
Dr. Appel, Prof.	(Französisch)
Dr. Partsch, Prof.	(Geographie)
Dr. O. E. Meyer, Geh. Reg. R., Prof., s. Univ.	(Physik)

b. Außerordentliche Mitglieder.

Dr. Chun, Prof.	(Zoologie)
Dr. Prantl, Prof.	(Botanik)
Dr. Ladenburg, Geh. Reg. Rath, Prof.	(Chemie)
Dr. Hintze, Prof.	(Mineralogie)
Dr. Nehring, Geh. Reg. Rath, Prof.	(Polnisch)
Dr. Kölbing, Prof.	(Englisch)

4. Kommission in Breslau für die Prüfung von Lehrern der Landwirtschaftslehre an Landwirthschaftsschulen für 1. April 1892/93.

[Vergl. dazu die Bemerkung bei der gleichen Kommission in Königsberg S. 228.]

Vorsitzender: (fehlt z. Zt.)

Examinatoren.

Dr. Goldfleiß, Prof., siehe vorher	(für Landwirthschaftslehre [alternirend])
Dr. Ladenburg, Geh. Reg. Rath, Prof.	(für Chemie)
Dr. O. E. Meyer, Geh Reg. Rath, Prof., s. Univ.	(für Physik)
Dr. Ferd. Cohn, Geh. Reg. Rath, Prof.	(f. Botanik)
Dr. Chun, Prof.	(für Zoologie)
Dr. Weiske, a. o. Prof.	(für Thier-Physiologie)
Dr. Hintze, Prof.	(für Mineralogie und Geologie)
Dr. Elster, Prof.	(f. National-Oekonomie)
Dr. Bruck, a. o. Prof.	(für Landwirthschafts-Recht)

Die Mitglieder der vorgeführten Kommissionen und der Vorsitzenden unter ihnen werden von dem Minister der geistl. u. Unterrichts-Angelegenheiten auf die Dauer eines Jahres ernannt.

Außerdem besteht eine Prüfungs-Kommission für Lehrer an Mittelschulen und für Rektoren in Breslau; für diejenigen Bewerberinnen für das Schulamt, welche nicht an einer gemäß § 3 Abs. 2 der Prüfungs-Ordnung für Lehrerinnen und Schulvorsteherinnen vom 24. September 1874 (ZBl. f. UV. 1875 S. 479), berechtigten Lehranstalt die Entlassungs-Prüfung ablegen, sind besondere Kommissionen zu Breslau, Liegnitz u. Pleß eingerichtet, bei welchen auch die Prüfung der Schulvorsteherinnen stattfindet. Ferner besteht je eine Prüfungs-Kommission für Lehrerinnen der weiblichen Handarbeiten zu Breslau und zu Liegnitz, welche am ersteren Orte alljährlich zweimal, zu Ostern und Michaelis und am letzteren Orte alljährlich einmal, zu Ostern, Prüfungen abhält. Endlich befindet sich in Breslau eine Kommission für Prüfung von Lehrerinnen der französischen u. englischen Sprache (Prüfungs-Ordn. vom 5. August 1887).

Die Prüfungs-Termine dieser Kommissionen, bei denen ein Kommissarius des Prov. Schul-Kollegiums den Vorsitz führt, werden alljährlich durch die Reg. Amtsblätter bekannt gemacht.

Schließlich besteht zu Breslau eine Prüfungs-Kommission für Zeichenlehrer u. Zeichenlehrerinnen, welche alljährlich einmal unter dem Vorsitz eines Ministerial-Kommissarius Prüfungen abhält und eine Prüfungs-Kommission für Turnlehrer und Turnlehrerinnen, welche alljährlich ebenfalls einmal und zwar in der Regel im Monat Mai unter dem Vorsitz eines Kommissarius des Königl. Prov. Schul-Kollegiums Prüfungen abhält.

Auch die Termine dieser Prüfungen werden durch die Reg. Amtsblätter veröffentlicht.

E. Das pomologische Institut zu Proskau bei Oppeln.

Kuratorium.

Vorsitzender: Dr. Singelmann, Geh. Ob. Reg. u. vortr. Rath im Minist. f. Landwirthsch., s. das.
Gerlach, Landrath des Kr. Oppeln, Lds. Aeltester auf Domezko, s. Lbrths. Aemter
Dr. Stoll, Prof., Direktor

Lehrer und Beamte.

Dr. Stoll, Prof., Direktor, s. vorh.
Dr. Sorauer, Lehrer d. Botanik u. Versuchs-Botaniker
Goeschke, Garteninsp., erster Obergärtner
Leddin, zweiter Obergärtner (kommissarisch)
Dr. Tschaplowitz, Lehrer d. Chemie u. Versuchs-Chemiker
Röhr, Oberlehrer in Oppeln, Lehrer der Mathematik und Buchführung
Rothe, Sem. Lehrer in Proskau, Lehrer d. Zoologie
Woesler, Hauptlehrer in Domezko, ertheilt Unterricht in der Bienenzucht
Sekretär u. Rendant: Halama

F. Berg-Behörden.

Ober-Bergamt zu Breslau

(für die Provinzen Schlesien, Posen, Ost- und West-Preußen).

[Die Ob Bergämter stehen nach § 5 d Allerh Verordn. v 7. Febr. 1817 (GS. S. 61) in gleichem Range m. d. Regierungen und die Berghauptleute im Range der Räthe II. Klasse.]

Berghauptmann: Pinno ✠3. AAB3a MWK3 MGrf2b

Ober-Berg-Räthe.

Althans, Geh. Berg-R. ✠3. RSt2
Hoinick ✠4. LD2.
v. Brunn ✠4. ✠2. LD2.
Schollmeyer ✠4.
Hilkrop ✠4. ✠4. ✠2.
Ziemann, Justitiar LD2.

Hülfsarbeiter.

Franz, Ger. Assessor, auftrw. zweiter Justitiar
Bennhold, Ger. Assessor, juristischer Hülfsarbeiter
v. Skal, Berg-Assessor

Sekretariat: Langner, Rechn. Rath

Kasse: Dörriesfeld, Rechn. Rath, Rendant

Ob. Bergamts-Markscheider: Bimler | Ullrich

Bez. B. Beamter: Haselow, Bau-Rath, Bau-Insp. in Gleiwitz

Ressort.

a. Berg-Inspektionen u. Hütten-Aemter.

1. Berg-Inspektion zu Tarnowitz
(für die Friedrichsgrube).

Direktor: Koch, Ob. Berg-Rath ✠4. ✠2.
Inspektor: Dr. Schulz, Berg-Inspektor

2. Berg-Inspektion zu Königshütte
(für die Königsgrube).

Direktor: Dobers, Berg-Rath
Inspektoren: Kreuschner, Berg-R. ✠4. ✠2. LD1.
Heinke, Berg-Insp.
Kirstein, Berg-Insp.

3. Berg-Inspektion zu Zabrze
(für die Königin Luisengrube).

Direktor: Vogel, Ob. Berg-Rath
Remy (Richard), Bergwerks-Direktor
Inspektoren: Ludovici, Berg-Insp.
Buse, Berg-Insp.
Jokisch, Berg-Insp.
Klemme, Berg-Insp.
Hülfsarbeiter: Riedel, Berg-Assessor
Koch, Gerichts-Assessor

4. Hütten-Amt zu Friedrichshütte.

Direktor: Koch, Ob. Berg-R. in Tarnowitz, s. vorh.
Inspektoren: Laske, Hütten-Insp.
Hasse, Hütten-Insp. (auftrw.)
Hülfsarbeiter: Saeger, Berg-Assessor

5. Hütten-Amt zu Gleiwitz.

Direktor: Jüngst, Geh. Berg-Rath ✠4.
Inspektoren: Wiebmer, Berg-Rath ✠4.
Jagsch, Hütten-Insp. ✠4. LD1.
Deppe, Hütten-Insp.
Hülfsarbeiter: Seidel, Berg-Assessor

6. Hütten-Amt zu Malapane.

Direktor: Walter, Hütten-Direktor
Inspektor: Schulze, Hütten-Insp.

b. Revier-Beamte.

[Dieselben fungiren zugleich als Berg-Aichmeister. Insoweit für die Bergreviere ein Name nicht angegeben ist, werden dieselben nach dem Wohnsitze des Revier-Beamten benannt.]

Dr. Sattig, Berg-Rath i. Beuthen O./S. ◯R. LD2.
Pfeiffer, Berg-Rath in Königshütte
Hoffmann, Berg-Rath in Kattowitz, zugl. auftrw. für das Revier Nikolai u. die Standesherrschaft Pleß
Triebel, Berg-Rath in Ratibor LD2.
Arlt, Berg-Rath in Waldenburg für das Revier Westl. Waldenburg, zugl. auftrw. für das Revier Oestl. Waldenburg
v. Rosenberg-Lipinsky, Berg-Rath in Görlitz
Dr. Pringsheim, Berg-Rath in Tarnowitz

c. Bergschulen.

In Tarnowitz: Direktor: Dr. Geisenheimer
In Waldenburg: Direktor: Schütze, Berg-R. ✠4.

(Die übrigen von dem Ober-Bergamt zu Breslau ressortirenden Behörden und Beamten sind bei den Provinzen Posen, Ost- und West-Preußen aufgeführt.)

Bei dem Ober-Bergamt befindet sich:

Die Kommission für die Prüfung der Bergbaubeflissenen zu Berg-Referendarien.
(Ernannt für die Jahre 1893/95.)

Vorsitzender: Pinno, Berghauptmann, s. vorher

Mitglieder.

Dr. Ladenburg, Geh. Reg. Rath, Prof. a. d. Univ., s. daselbst
Dr. Meyer, Geh. Reg. Rath, Prof. a. d. Univ., s. das.
Dr. Rosanes, Prof. a. d. Univ., s. daselbst
Dr. Hintze, Prof. a. d. Univ., s. daselbst
Althans, Geh. Berg-R., s. vorh.
Hoinick, Ob. Berg-R., s. vorh.
Ziemann, Ob. Berg-R., s. vorh.

G. Eisenbahn-Behörden.

I. Eisenbahn-Kommissariat in Berlin

[für die Privat-Bahnen in der Provinz Schlesien, s. Prov. Brandenburg, Eisenbahn-Behörden].

II. Eisenbahn-Direktion in Breslau.

Der Verwaltungsbereich derselben umfaßt:

a) die im Betriebe befindlichen Bahnstrecken:

1. die Oberschlesische Stammbahn mit der früheren Neisse-Brieger- und Wilhelmsbahn, umfassend die Strecken Breslau-Oświęcim, Brieg-Neisse, Oppeln-Ramslau, Oppeln-Neisse-Schiedlow-Deutsch-Lissa, Groschowitz-Borsigwerk, Peiskretscham-Laband, Kosel (Kandrzin)-Landesgrenze bei Oberberg, Ratibor-Leobschütz, Nendza-Karrowitz, Rybnik-Loslau-Annaberg, Friedrichsgrube-Maria-Waleska-Grube, Gleiwitz-Orzesche, Orzesche-Sohrau, Idaweiche-Emanuelsegen, Gleiwitz-Beuthen-Schwientochlowitz, Morgenroth-Beuthen

O. S., Radzionkau-Karf, Scheppinitz-Landesgrenze, Myslowitz-Landesgrenze, ferner Dürrgoy-Zebten-Ströbel und die nur dem Güter-Verkehr dienenden Zweigbahnen nach den Hütten und Gruben mit: 861,32 km; 2. die Breslau-Mittelwalder E. B. einſchließlich der Nebenbahnſtrecke Strehlen-Nimptſch und Glatz-Rückers-Reinerz: 324,75 km; 3. die Strecke Glogau-Hansdorf (Theilſtrecke der früheren Niederſchleſiſchen Zweigbahn): 71,29 km; 4. die Breslau-Poſen-Glogauer E. B.: Breslau-Poſen und Liſſa-Glogau, die Flügelbahnen Pöpelwitz-Weiche-Striegauer-Weiche und Umladeſtelle bei Pöpelwitz, ferner die Nebenbahnſtrecken Trachenberg-Herrnſtadt, Bojanowo-Gubrau, Liſſa-Jarotſchin, Kankel-Oſtrowo und Czempin-Schrimm: 427,20 km; 5. die Stargard-Poſener E. B.: 172,31 km; 6. die Strecken des früheren Rechte-Oder-Ufer-E. B.-Unternehmens: Breslau-Dyhernfurth, Oppeln-Poſſowska, Kreuzburg-Lublinitz-Tarnowitz, Tichau-Rauſk-Trautſcheidſegen-Grube, Schoppinitz-Sosnowice, Schertnitz-Roſenthal, Huntsfeld-Trebnitz, ferner die Anſchlüſſe in dem Bahnhofe Breslau nebſt den Abzweigungen nach den Gruben und Hütten mit: 423,79 km; 7. die frühere Poſen-Kreuzburger E. B. mit: 200,83 km; 8. die Strecke Breslau-Dobrojuch und Schmiedefeld-Mochbern (Theilſtrecken der früheren Breslau-Schweidnitz-Freiburger E. B.) und dem Verbindungsgeleis mit der Breslau-Stettiner Bahn: 348,46 km; 9. Oels-Jarotſchin (Theilſtrecke der früheren Oels-Gneſener E. B.) mit: 94,45 km; 10. Neuſalz-Freyſtadt-Sagan: 40,11 km und Freyſtadt-Waltersdorf-Reichſtädt: 61,40 km; 11. Strehlen-Grottkau mit Abzweig. Glambach-Wansen 39,15 km; 12. Lublinitz-Herby: 16,47 km; 13. die ſchmalſpurigen Zweigbahnen mit: 109,48 km; zuſammen: 3191,11 km.

b) die im Bau befindliche Strecke: Ottmachau-Bartdorf: 13,50 km.

Außerdem: Ratibor-Landesgrenze: 27,80 km; Deutſch-Wette-Großkunzendorf: 13,10 km; Nimptſch-Gnadenfrei: 8,20 km; Ebersdorf-Kattowitz: 10,00 km; Breslauer Güterzugverbindungsbahn: 10,00 km; Koſel (Stadt)-Peiskretſcham: 17,30 km; Lublinitz-Poſſowska: 24,20 km; ſelbſtſtändige Einführung der Linie Groſchowitz-Groß-Strehlitz-Laband in die Bahnhöfe Oppeln und Gleiwitz: 13,20 km.

Verpachtet ſind: Mittelwalde-Landesgrenze: 6,12 km; Ziegenhals-Landesgrenze: 11,22 km.

Gepachtet: Landesgrenze-Oderberg: 3,74 km; Landesgrenze-Jägerndorf: 3,33 km; im Bahnhofe Dyhernfurth (im Mitbetrieb): 0,31 km, mit zuſammen: 7,40 km; ferner die vorſtehend unter a. 5 aufgeführte Stargard-Poſener E. B. mit 172,31 km.

Präſident: Kranold ✠2. ✠4. LD2. SA2b SW2b SbT2

Die Direktion beſteht aus den vier Abtheilungen:

I. Abthl. für das Etats- und Rechnungsweſen, das Juſtitiariat u. die allgemeinen Verwaltungsſachen.
II. Abthl. für die Betriebs- u. Verkehrs-Verwaltung.
III. Abthl. für die Bau- u. Werkſtätten-Verwaltung.
IV. Abthl. für die Neubau-Verwaltung.

Abtheilungs-Dirigenten.

Heinſius, Ob. Reg. Rath, Vertr. des Präſidenten ✠3. LD2. RmK2b RSt2, Dirigent II.
Teſſkampf, Ob. Bau- u. Geh. Reg. Rath ✠4. DD2b SN3 NO3a, Dirigent III.
Bornemann, Ob. Reg. Rath ✠4., Dirigent I.
Naumann, Geh. Bau-Rath ✠1. ✠2. LD1. BL3a DD3 NON3 SA3a, Dirig. IV. (auftrw.)

Mitglieder.

Schmidt (Richard), Geh. Reg. Rath ✠4.
Niedner, Geh. Reg. Rath ✠4.
Bender, Reg. u. Bau-Rath ✠4. ✠2w. HSEH3b
Krönig, Reg. Rath ✠4. ✠2. LD2.
Dr. Friedrich, Reg. Rath ✠4.
Guthzeit, Reg. Rath ✠4.
Dr. Eger, Reg. Rath, Priv. Dozent a. d. Univ.
Ramm, Eiſ. Direktor ✠4.
Jordan, Reg. u. Bau-Rath RmK3a
Wilde, Reg. u. Bau-Rath ✠4. GHP3a
Reuleaux, Reg. Rath
Fiſcher, Eiſ. Direktor ✠2w.
Willers, Reg. Rath

Hülfsarbeiter.

Buddenberg, Reg. u. Bau-Rath
Doulin, Eiſ. Direktor
Dr. Rieſen, Reg. Rath LD2.
Hoffmann (Emil), Reg. u. Bau-Rath
Teßmar, Reg. Rath LD2.
Simon, Eiſ. Bau- u. Betr. Inſp. LD2.
May, Eiſ. Bau- u. Betr. Inſp. LD2.
Bergemann, Eiſ. Bau-Inſp. ✠2. LD2.
Cuniatſchek, Eiſ. Bau- u. Betr. Inſp.
Deßner, Reg. Baumſtr.

Techniſche Beamte.

Sugg, Eiſ. Bau- u. Betr. Inſp., Abthl. Baumſtr. für die Breslauer Umgehungsbahn
Neumann (Otto), Eiſ. Bau-Inſp., Vorſtand des Materialien-Bureaus
Daus, Eiſ. Bau-Inſp., Vertreter des Vorſtandes des Materialien-Bureaus
Eberle, Eiſ. Direktor, Erſter Vorſtand der Haupt-Werkſtatt O. S. in Breslau RmK3a
Stoeckel, Eiſ. Maſch. Inſp., Vorſteher d. Lokomotiv-Reparatur-Abthl. A der Haupt-Werkſtatt O. S. in Breslau ✠2. LD1.
Heſſenmüller, Eiſ. Maſch. Inſp., Vorſteher der Lokomotiv-Reparatur-Abtheilung B der Haupt-Werkſtatt O. S. in Breslau
Brüggemann, Eiſ. Bau-Inſp., Vorſteher der Haupt-Werkſtatt (Odertbor) in Breslau
Lehmann (Paul), Eiſ. Bau-Inſp., Vorſteher der Haupt-Werkſtatt in Poſen
Bachmann, Eiſ. Bau-Inſp., Vorſteher d. Wagen-Reparatur-Abtheilung d. Haupt-Werkſtatt O. S. in Breslau
v. Eichmann, Eiſ. Telegr. Inſp. in Breslau
Neumann, Eiſ. Telegr. Inſp. in Breslau

Verwaltungs-Beamte.

Der, Eiſ. Verkehrs-Inſp., Vorſtd. d. Verk. Bur. ✠4.
Nöpel, Rechn. R., Eiſ. Hauptkaſſen-Rendant ✠4.
Bayer, Rechn. Rath, Vorſtand des Gen. Bur.

Reſſort.

1. Eiſenbahn-Betriebsamt (Brieg-Liſſa) in Breslau.

(Zentralbahnhof.)

Der Beurk des Betriebsamtes umfaßt die im Betriebe befindlichen Strecken: Breslau (Zentralbahnhof) (einſchl.)-Liſſa (ausſchl.), Bojanowo-Gubrau, Trachenberg-Herrnſtadt, Breslau (Zentralbahnhof) (einſchl.)-Brieg (einſchl.), Breslau (Zentralbahnhof)-Zebten-Ströbel, Breslau (Freiburger Bahnhof) (ausſchl.)-Raudten (ausſchl.), Schmiedefeld-Mochbern, ſowie Anſchlüſſe in den Bahnhöfen Breslau und Brieg mit 302,45 km.

Außerdem die unter Leitung der Direktion zum Bau vorbereitete Strecke: Breslauer Güterzugverbindungsbahn: 10,00 km.

Direktor: Hermann (Ernſt), Reg. Rath ✠4.

Mitglieder.

v. Finckh, Eis. Direktor, Vertr. des Direktors
Sartig, Eis. Bau- u. Betr. Insp.
Hagena, Großhzl. Oldenb. Amtm. a. D.
Peters (Emil), Eis. Bau- u. Betr. Insp. LD2.
Goleniewicz, Eis. Bau- u. Betr. Insp. ✠ 2.
Krause (Otto), Eis. Bau-Insp. LD2.

Verwaltungs-Beamte.

Brinckmann, Rechn. R., Eis. Sekr., Bur. Vorst.
Hartmann, Eis. Betr. Kassen-Rendant

2. Eisenbahn-Betriebsamt (Breslau-Tarnowitz) in Breslau.

(Oberschlesischer Bahnhof.)

Der Bezirk des Betriebsamtes umfaßt 1. die im Betriebe befindlichen Strecken: Breslau (Märk. Bahnhof)-Breslau (Oberschlesischer Bahnhof)-Kreuzburg O. S.-Bossowska-Tarnowitz (einschl.), Kreuzburg O. S. (einschl.)-Lublinitz-Tarnowitz, Scheitnig-Rosenthal, Hundsfeld-Trebnitz, Oels-Jarotschin (ausschl.), sowie Anschlüsse in den Bahnhöfen Breslau, Kreuzburg O.S., Bossowska und Tarnowitz und die Neubaustrecke Lublinitz-Herby: zusammen: 403,76 km; 2. die unter Verwaltung der Direktion zum Bau vorbereitete Strecke: Lublinitz-Bossowska: 21,20 km.

Direktor: Wernich, Reg.u.Bau-R. ✠ 4. LD2. SA3a

Mitglieder.

Sellin, Bau-Rath, Eis. Bau- u. Betr. Insp., Vertr. des Direktors
Polomski, Reg. Rath
Bindemann, Eis. Direktor
Stratemeyer, Bau-Rath, Eis. Bau- u. Betr. Insp.
Maas, Eis. Bau- u. Betr. Insp.
Stimm, Eis. Bau- u. Betr. Insp.

Bau-Inspektions-Vorsteher.

Fuhrberg (Wilhelm), Eis. Bau- u. Betr. Insp. in Tarnowitz

Verwaltungs-Beamte.

Steuer, Eis. Sekr., Bureau-Vorsteher
Eis. Betr. Kassen-Rendant (fehlt z. Zt.)

3. Eisenbahn-Betriebsamt in Glogau.

Im Bezirk des Eisenbahn-Betriebsamtes befinden sich folgende Bahnstrecken im Betriebe: Raudten (einschl.)-Rothenburg (ausschl.)-Küstrin (ausschl.)-Dedejuch (einschl.), Glogau (einschl.)-Sagan (ausschl.)-Hanedorf (ausschl.); sowie Neusalz-Freystadt N. S.-Sagan und Freystadt-Waltersdorf-Reisicht; zusammen: 416,18 km.

Direktor: Gutmann, Reg. u. Bau-Rath

Mitglieder.

Beyer, Bau-Rath, Eis. Bau- u. Betr. Insp., Vertreter des Direktors LD1.
Anton (Kurt), Reg. Rath LD2.
Schiwon, Bau-Rath, Eis. Masch. Insp. LD1.
Panten, Eis. Bau- u. Betr. Insp. ✠ 2. LD1.
Sterck, Eis. Bau- u. Betr. Insp.

Bau-Inspektions-Vorsteher.

Reimer, Bau-R., Eis. Bau- u. Betr. Insp. i. Stettin

Verwaltungs-Beamte.

Hahn, Eis. Sekr., Bureau-Vorsteher
Hauck, Eis. Betr. Kassen-Rendant

4. Eisenbahn-Betriebsamt in Kattowitz.

Der Bezirk umfaßt die folgenden, im Betriebe befindlichen Strecken: Kosel (Kandrzin) (ausschl.)-Myslowitz-Oswięcim (ausschl.), Gleiwitz-Beuthen-Schwientochlowitz, Morgenroth-Beuthen O. S., Radzionkau-Karf, Schoppinitz O. S.-Landesgrenze bei Sosnowice, Myslowitz-Landesgrenze bei Slupna, Tarnowitz (ausschl.)-Schoppinitz (R. O. U.)-Emanuelssegen (ausschl.), Schoppinitz (R. O. U.)-Landesgrenze bei Sosnowice, Anschlüsse in den Bahnhöfen Borsigwerk, Laband, Gleiwitz u. Kattowitz sowie die nur dem Güter-Verkehr dienenden Zweigbahnen nach den Gruben und Hütten: 251,30 km.

Ferner: die Oberschlesische schmalspurige Zweigbahn 109,48 km, zusammen: 360,78 km.

Außerdem die zum Bau vorbereitete Strecke: Ebersw.-Kattowitz: 10,00 km.

Direktor: Knebel, Reg. u. Bau-Rath ✠ 2. ◯ LD2.

Mitglieder.

Brauer, Reg. u. Bau-Rath, Vertr. d. Direktors
Wache, Reg. Rath LD1.
Kringel, Reg. Rath LD2.
Klopsch, Eis. Direktor ✠ 2. LD1.
Gottstein, Bau-Rath, Eis. Bau- u. Betr. Insp.
Günther, Eis. Bau- u. Betr. Insp. LD2.
Schwandt, Eis. Bau- u. Betr. Insp.
Heusemann, Eis. Bau- u. Betr. Insp. u. beauftragt mit der Leitung des Wagenamts
Degner, Reg. Baumeister (auftrw.)

Verwaltungs-Beamte.

Kloß, Eis. Sekr., Bureau-Vorsteher
Lange, Eis. Betr. Kassen-Rendant

5. Eisenbahn-Betriebsamt in Neisse.

Im Bezirk des Betriebsamtes befinden sich die nachstehenden Strecken im Betriebe: Breslau (ausschl.)-Mittelwalde (einschl.), Kosel (Kandrzin) (ausschl.)-Kamenz (einschl.), Brieg (ausschl.)-Neisse (einschl.), Deutsch-Wette-Ziegenhals (einschl.), Strehlen-Nimptsch, Glatz-Rückers-Reinerz, Anschlüsse in Raffelwitz, Neisse und Deutsch-Leippe und Strehlen-Grottkau mit Abzweig. Glambach-Wansen, im Ganzen: 373,82 km.

Verpachtet: Strecke Mittelwalde-Landesgrenze: 6,12 km; Ziegenhals-Landesgrenze: 11,22 km.

Außerdem die unter Leitung der Direktion im Bau befindliche Strecke: Ottmachau-Bardorf: 13,30 km und die zum Bau vorbereiteten Strecken: Nimptsch-Gnadenfrei: 8,20 km; Deutsch-Wette-Groß-Kunzendorf: 13,10 km und Kosel (Stadt)-Pelnisch-Neukirch: 17,30 km.

Direktor: Dr. Rieschke, Reg. Rath

Mitglieder.

Dieckmann, Reg. u. Bau-Rath, Vertreter des Direktors GHP3a SW3a
Mappes, Eis. Bau- u. Betr. Insp.
Blunck (Christian), Eis. Bau- u. Betr. Insp.
Dauert, Eis. Bau-Insp.
Gerstberger, Reg. Assessor (auftrw.)

Bau-Inspektions-Vorsteher.

Romerek, Eis. Bau- u. Betr. Insp. in Glatz

Verwaltungs-Beamte.

Isendahl, Rechn. Rath, Eis. Sekr., Bureau-Vorsteher
Weiß (Rudolf), Eis. Betr. Kassen-Rendant

6. Eisenbahn-Betriebsamt in Oppeln.

Der Bezirk des Betriebsamtes umfaßt die folgenden im Betriebe befindlichen Strecken: Brieg (ausschl.)-Kosel (Kandrzin) (einschl.), Oppeln-Neisse (ausschl.), Schiedlow-Deutsch-Leippe (ausschl.), Groschowitz-Borsigwerk (ausschl.), Peiskretscham-Laband (ausschl.), Oppeln-Bossowska (ausschl.), Oppeln-Namslau (ausschl.) und Anschlüsse im Bahnhof Kosel (Kandrzin), zusammen: 323,76 km und die zum Bau vorbereitete selbstständige Einführung der Linie Groschowitz-Preß-Strehlitz-Laband in die Bahnhöfe Oppeln und Gleiwitz: 13,20 km

Direktor: Bauer, Reg. u. Bau-Rath

Mitglieder.

Lobach, Reg. u. Bau-Rath, Vertreter d. Direktors LD2. GE4 OV3b

Binzer, Reg. Assessor
Grapow (Hermann), Eis. Bau- u. Betr. Insp.
Hey, Eis. Masch. Insp.
Sommerkorn, Eis. Bau- u. Betr. Insp.

Verwaltungs-Beamte.

Böhm, Eis. Sekr., Bureau-Vorsteher
Schoppig, Eis. Betr. Kassen-Rendant

7. Eisenbahn-Betriebsamt in Ratibor.

Der Bezirk des Betriebsamtes umfaßt die folgenden, im Betriebe befindlichen Bahnstrecken: Kosel (Kandrzin) (ausschließl.)-Oderberg (ausschl.), Ratibor-Leobschütz-Jägerndorf (ausschl.), Rasselwitz (ausschl.)-Leobschütz, Neudza-Katterwitz (ausschl.), Niedobschütz-Leslau-Annaberg, Oriesche-Sohrau, Friedrichsgrube-Tichau, Ida-Weiche-Emanuelsegen, Emanuelsegen (einschl.)-Dudetz (ausschl.), Bleiwitz-Oriesche und Grubenbahnen, im Ganzen 321,86 km. Außerdem die unter Leitung der Direktion zum Bau vorbereitete Strecke: Ratibor-Landesgrenze 27,80 km.

Verpachtet: Landesgrenze-Oderberg: 3,74 km; Landesgrenze-Jägerndorf: 3,35 km; Eigenthumsgrenze-Dudetz (in Mitbetrieb) 0,31 km.

Direktor: Elias, Reg. Rath

Mitglieder.

Schröder, Reg. u. Bau-Rath, Vertr. d. Direktors LD2.
Reck, Eis. Direktor RmK3a
Hoffmann (Alexander), Eis. Bau- u. Betr. Insp.
Voß, Reg. Baumstr. (auftrw.)

Verwaltungs-Beamte.

Strzybny, Rechn. Rath, Bureau-Vorst. ✠4. LD1.
Krinke, Eis. Betr. Kassen-Rendant

(Die übrigen von der Eisenbahn-Direktion Breslau ressortirenden Betriebsämter in Posen u. Lissa s. Prov. Posen, Eisenbahn-Behörden.)

III. Eisenbahn-Direktion in Berlin,

s. Prov. Brandenburg, Eisenbahn-Behörden.

Ressort.

1. Eisenbahn-Betriebsamt (Breslau-Sommerfeld) in Breslau.

(Berliner Platz Nr. 19.)

[Dasselbe verwaltet die Strecken: Sommerfeld (einschließlich)-Sagan-Breslau (Märkischer Bahnhof), Sagan-Kohlfurt-Arnsdorf und Liegnitz-Goldberg, zusammen: 324,09 km.]

Direktor: Schulze (Gustav), Reg. u. Bau-R. ✠4.

Mitglieder.

Nowack, Reg. u. Bau-Rath, Vertreter d. Direktors ✠2. LD2.

Cramer, Reg. u. Bau-Rath
Kopp, Reg. Rath
Koenig, Eis. Masch. Insp.
Mertens, Reg. Baumeister (auftrw.) LD2.
Dr. Grünberg, Reg. Assessor (auftrw.)

Bau-Inspektions-Vorsteher.

Kieckhöfer, Eis. Bau- u. Betr. Insp. in Liegnitz LD2.
Schubert, Eis. Bau- u. Betr. Insp. in Sorau

Verwaltungs-Beamter.

Volke, Eis. Sekr., Bureau-Vorsteher

(Die Kassengeschäfte werden von der Eisenbahn-Betriebs-Kasse [Direktions Bezirk Berlin] in Breslau, welche dem Betriebsamt Breslau [Breslau-Halbstadt] unterstellt ist, wahrgenommen.)

2. Eisenbahn-Betriebsamt (Breslau-Halbstadt) in Breslau.

(Berliner Platz Nr. 20.)

[Vergl. Allerhöchsten Erlaß vom 9. März 1885 (GS. S. 62.). Dasselbe verwaltet die Strecken: Breslau-Halbstadt, Rauken-Liegnitz-Kament, Striegau-Belkenhain und Reichenbach-Oberlangenbielau, zusammen: 270,62 km.]

Direktor: Röpell, Reg. Rath ✠4. ◯ LD2.

Mitglieder.

Kirsten, Reg. u. Bau-Rath, Vertr. d. Direktors
Mispel, Reg. Rath
Rebentisch, Reg. u. Bau-Rath
Herold, Eis. Bau- u Betr. Insp.
Seidl, Eis. Masch. Insp.
Grunow, Reg. Assessor (auftrw.)

Bau-Inspektions-Vorsteher.

Frederking, Betr. Insp. in Freiburg (auftrw.)
Scheibner, Reg. Baumstr. in Liegnitz (auftrw.)

Verwaltungs-Beamte.

Eichler, Eis. Sekr., Bureau-Vorsteher
Toll, Eis. Betr. Kassen-Rendant

3. Eisenbahn-Betriebsamt in Görlitz.

[Dasselbe verwaltet die Strecken: Kohlfurt-Görlitz-Zittau-Nikrisch-Seidenberg, Kohlfurt-Lauban-Ditterbach-Glatz-Görlitz-Lauban, Löwenberg-Greiffenberg-Friedeberg, Hirschberg-Schmiedeberg, Hirschberg-Petersdorf, Rubbank-Liebau, Ditterbach-Sorgau, Altwasser-Hermsdorf (Wrangelschacht) und Personenbahnhof Fellhammer, zusammen: 357,77 km.]

Verpachtet sind 27,23 km; Seidenberg-Landesgrenze, Görlitz-Landesgrenze, Liebau-Landesgrenze, Mittelsteine-Landesgrenze (Ottendorf).

Direktor: Garcke, Geh. Bau-Rath ✠4.

Mitglieder.

Wellanke (August), Reg. u. Bau-Rath, Vertr. d. Direktors ✠4.

Luckwald, Reg. Rath
Ricken, Reg. u. Bau-Rath
Lehmann (Robert), Reg. Rath
Suck, Eis. Masch. Insp. ✠2w.
Backs, Eis. Bau- u. Betr. Insp.

Bau-Inspektions-Vorsteher.

Schwidtal, Eis. Bau- u. Betr. Insp. i. Waldenburg
Vollers, Reg. Baumstr. in Hirschberg (auftrw.)

Verwaltungs-Beamte.

Radersch, Eis Sekr., Bur. Vorst. ✠4. ✠2. LD1.
Jäkel, Eis. Betr. Kassen-Rendant

II. Bezirks-Eisenbahnrath in Breslau

für den Bezirk der Eisenbahn-Direktion in Breslau.

[Errichtet auf Grund des Gesetzes vom 1. Juni 1882 (GS. S. 313 ff.). Derselbe soll infolge des Erlasses vom 26. Oktober 1889 (Eis. Verordn. Bl. 1889 S. 306) aus 9 Vertretern des Handelsstandes, 8 Vertretern der Industrie und 8 Vertretern der Land- und Forstwirthschaft bestehen.]

Mitglieder und Stellvertreter

(gewählt für 1893/95)

A. Von Handelskammern und Vorstehern der Kaufmannschaft.

Mitglieder.

Mugdan (D.), Kaufm., Handelsrichter in Breslau u. Mitgl. d. Abs. Eis. Raths
Dr. Eras, Syndikus d. Handelskammer i. Breslau

Schimmelfennig, Fabrik- und Grubenbesitzer in Königshütte ✠3.
Pinkus, Kommerz. Rath in Neustadt O. S. und stellvertr. Mitgl. d. Lds. Eis. Raths
Herz (Michael), Kaufmann u. Stadtrath in Posen
Dr. Emminghaus, Gerichts-Assessor a. D., Sekret. der Handelskammer in Posen
Tießen (Ed.), Kaufmann, Sekretär der Kaufmannschaft in Stettin
Willmann, Fabrikbesitzer in Luthröda bei Sagan
Graetz, Mühlenbesitzer in Sprottau

Stellvertreter.

Kopisch, Stadtrath in Breslau
Heymann (Jul.), Mühlenbes. in Breslau
Zender (J.), Fabrikbes. in Ratibor
Kolda, Generaldirektor in Neudeck O. S.
Kantorowicz (Max), Fabrikbes. in Posen
Aron (Emil), Kaufmann in Stettin
Herrmann (P.), Fabrikbes. u. Stadtrath in Sagan
(Zwei Stellvertreter fehlen)

B. Von Korporationen und Vereinen

Mitglieder.

Fleck, Amtsrath zu Kerkow bei Soldin ✠4.
Schoeller (Leop.), Geh. Kommz. Rath zu Breslau, Mitgl. d. AH., s. daselbst
Milch (Benno), Kommissions-Rath, Direktor der Baubank in Breslau ✠4.
Bernhardi, Berg-Rath, General-Bevollm., Bergwerks- u. Hütten-Direkt. in Zalenze, Kr. Kattowitz, stellvertr. Mitgl. des Lds. Eis. Raths, s. daselbst
Alewitz, Fürstl. Domänen-Rath in Slawentzitz
Dr. Ritter, Fürstl. Pleß'scher Gen. Direktor in Schloß Waldenburg, Mitgl. d. Staatsraths, d. AH. u. d. Lds. Eis. Raths, s. Staatsrath
Meier, Gen. Direktor i. Friedenshütte b. Morgenroth
Anwand (Albert), Kaufmann in Breslau

Stellvertreter.

Guradze (S.), Rittergutsbes. auf Kettlitschowitz bei Lest ✠4.
Dr. Bamberg, Fabrik-Direktor in Breslau
Kopisch, Fabrikbes. in Weigelsdorf bei Schweidnitz
Junghann, Direktor der Königs- u. Laurahütte in Königshütte
Dr. Volk, Gen. Sekr. in Kattowitz
Hellich, Bergwerks-Direktor in Neuweißstein, Kr. Waldenburg
Jüngst, Geh. Bergrath, Direktor des Hüttenwerks in Gleiwitz, s. Prov. Schlesien, Bergbehörden
Weigert (Max), Kaufmann in Breslau

C. Von land- und forstwirthschaftlichen Vereinen.

Mitglieder.

Se. Exc. Gf. v. Pückler-Burghauß, Gen. Landschafts-Direkt., Ober-Mundschenk ꝛc. auf Ob. Weistritz, s. Ob. Hofchargen
v. Jordan, Amtsrath und Landes-Aeltester in Obisch bei Gramschütz, Mitgl. des Lds. Eis. Raths, s. Königl. Familiengüter
v. Bernuth, Rittergutsbes. auf Borowo, Kr. Kosten, s. Prov. Posen, Provinz. Rath
Frhr. v. Langermann u. Erlenkamp, Rittergutsbesitzer auf Lubin bei Kriewen ✠4. ✠3. ✠1
Richter, Königl. Prinzl. Amtsrath, Gen. Pächter der Herrschaft Frauendorf, s. Königl. Familien-Fideikommiß
Busch, Rittergutsbes. auf Groß-Massow bei Zewitz
Schirmacher, Oberforstmstr. in Breslau, s. Reg. daselbst, Ob. Reg. Räthe
v. Drabizius, Baumschulenbes. in Breslau

Stellvertreter.

Dr. Kunisch, General-Sekretär in Breslau
Dr. v. Websky, Rittergutsbes. auf Schwengfeld b. Schweidnitz
v. Guentzer, Rittergutsbes. auf Grubno bei Ciempin
Opitz v. Boberfeld, Rittergutsbes. auf Witoslaw bei Alt-Boyen
Schulz, Oek. Rath, Rittergutsbes. auf Petersdagen, Kr. Lebus
Zitelmann, Rittergutsbes. auf Jasenitz bei Stettin
Kayser, Reg. u. Forst-Rath in Breslau, stellvertr. Mitgl. d. Lds. Eis. Raths, s. Reg. daselbst
Behnsch (Reinhold), Baumschulenbes. in Dürrgoy b. Breslau

J. Königl. Preußische Post-Direktoren.

[Dieselben ressortiren von den Kaiserl. Ob. Post-Direktionen in Breslau, Liegnitz und Oppeln; die beigesetzten Buchstaben B., L. u. O. deuten auf die vorgesetzte Kaiserliche Ob. Post-Direktion hin.]

Amts-Stellen.	Post-Direktoren.
Beuthen O. S. (O.):	Harnisch
Breslau (B.)	
P. A. 1.:	Bartlewski (m. d. Range d. Räthe IV. Kl.) ✠4.
» 2.:	Jordan (m. d. Range d. Räthe IV. Kl.) ✠4. ✠2.w.
» 3.:	Gallert (m. d. Range d. Räthe IV. Kl.) ✠4.
» 5.:	Hackenberg
» 11.:	Wachsen ✠4.
B. P. A. 5.:	Günther ✠4. ✠2w.
» 14.:	Räbsch LD2.
» 30.:	Bartsch
Brieg (B.):	Pchellas
Bunzlau (L.):	Lehmann ✠2. LD2.
Frankenstein (B.):	v. Obernitz ✠4.
Freiburg i. Schl. (B.):	v. Normann ✠4. ✠2. GBZL3a m.E.u.Schw.
Glatz (B.):	Brandt LD2.
Gleiwitz (O.):	Jacobsen ✠2. LD1.
Glogau (L.):	Kokicki (m. d. Range der Räthe IV. Kl.) ✠4. ✠2w.
Goldberg i. Schl. (L.):	Kohler ◯
Görlitz (L.):	
P. A. 1.:	Kallinich ✠4. ✠2w.
» 3.:	Wiche
Gr. Strehlitz (O.):	Williamann
Grünberg i. Schl. (L.):	Weddigen
Guhrau (B.):	v. Poser
Haynau (L.):	Trotte ✠2.
Hirschberg i. Schl. (L.):	Kühne ✠4.
Jauer (L.):	Dönniges
Kattowitz (O.):	Hawrda ✠2. LD2. RG5
Königshütte O. S. (O.):	Kornacker
Kosel (O.):	Ortel ✠2.
Kreuzburg O. S. (O.):	Sieg
Landeshut i. S. (L.):	Bräuer ✠2.
Lauban (L.):	Schweizer ✠4. TM4
Leobschütz (O.):	Kretschmer ✠4. ✠2. HEK3m.Schw. GHP3am.Schw. SA3b

Amts-Stellen.	Post-Direktoren.
Liegnitz (L.):	Schacht (m. d. Range der Räthe IV. Kl.) 4.
Löwenberg (L.):	Niepold 2.
Lüben (L.):	v. Witzleben 2.
Myslowitz (O.):	Schreck (prbw.)
Namslau (B.):	v. Garssen 4. 2.
Neisse (O.):	Bartsch
Neumarkt (B.):	Warkentin 4. 4. 2.
Neurode (B.):	Todt 2.
Neusalz a. O. (L.):	Steudner
Neustadt O. S. (O.):	Konrad 4. LD1.
Oberglogau (O.):	Schmidt 2.
Oels (B.):	Dierbach
Ohlau (B.):	v. Gizycki
Oppeln (O.):	Baffa
Pleß (O.):	Ulfert 2.
Ratibor (O.):	Winderlich
Reichenbach (B.):	John 2.
Rybnik (O.):	Wiener (prbw.)
Sagan (L.):	v. Bosse 4.
Schweidnitz (B.):	Pischel
Sprottau (L.):	Schregel
Strehlen (B.):	Hinzmann 4. MMV2 OTM2a
Striegau (B.):	v. Schrabisch 2. HSEH3b m.Schw.
Tarnowitz (O.):	(fehlt z. Zt.)
Waldenburg i. Schl. (B.):	Schmidt
Warmbrunn (L.):	Frhr. v. Bönigk 2.
Zabrze (O.):	Müller 4.

K. Königl. Preußische Telegraphen-Direktoren.

[Dieselben ressortiren von den Kaiserl. Ob. Post-Direktionen in Breslau (B.) und Liegnitz (L.).]

Amts-Stellen.	Telegraph. Direktoren.
Breslau (B.):	Salomon (m. d. Range der Räthe IV. Kl.) 4. 2w.
Görlitz (L.):	Hadank 4. GHP3b
Liegnitz (L.):	Wernicke 2.

L. Justiz-Behörden.

(Abkürzungen: Ob. Lds. Ger. R. für Ober-Landes-Gerichts-Rath; Ld. Ger. R. für Land-Gerichts-Rath; A. Ger. für Amts-Gericht; A. Ger. R. für Amts-Gerichts-Rath; A. R. für Amtsrichter; ein † vor dem Namen eines Rechts-Anwalts zeigt an, daß dieser nur Rechtsanwalt, ein *, daß er nur zur Rechtsanwaltschaft bei dem Amtsgericht seines Wohnorts zugelassen, †† zeigen an, daß derselbe nur Notar ist.)

Ober-Landes-Gericht zu Breslau.

(Ober-Landesgerichts-Bezirk: die Provinz Schlesien mit 4 224 458 Gerichts-Eingesessenen und den nachfolgend aufgeführten 14 Landgerichten und 129 Amtsgerichten. In Breslau sind 2 Kammern für Handelssachen und bei den Amtsgerichten in Kreuzburg, Lublinitz, Neustadt, Pleß, Sagan und Waldenburg Strafkammern gebildet. Gerichtstage werden an 33 Orten abgehalten, bloße Forstgerichtstage finden an 4 Orten statt.)

Präsident: v. Kunowski, Wirkl. Geh. Ob. Just. R. (m. d. Range d. Räthe I. Kl.) 2. 2. m. St. 4. Er. B.

Senats-Präsidenten:
- Kupffender, Geh. Ob. Just. Rath (m. d. Range der Räthe II. Kl.) 2.
- John, Geh. Ob. Just. Rath (m. d. Range der Räthe II. Kl.) 2. LD2.
- Leske 3. 4. Er. B. RSt3
- Cammerer 3. LD1.

Ober-Landes-Gerichts-Räthe.

Eberhard, Geh. Just. R. 3. 3.
v. Borries, Geh. Justiz-R. 4. LD2.
Päschke, Geh. Just. R. 4.
Bennhold, Geh. Just. R. 4.
Hoppe, Geh. Just. Rath 4.
Lefeldt 4.
Stiefel 4. R.
Schmieder, Mitgl. d. Ab.
Schulz 4.
Meyer 4.
Paul 4.
Brohm 4.
Möller 4.
Schroedter 4.
Schmidt 4.
Thiel 4.
Langer 4.
Kindel 4.
Göring 2. LD2.
Kießling
Krug
Fritsch
Strabler 4. 2. LD2.
Grützner
Spacing
Ulfig LD2.
Dr. v. Rheinbaben
2w.

Rechnungs-Revisor: Keßler, Rechn. Rath 4.
Erster Gerichtsschreiber: Obst, Kanzl. Rath 4.
Rendant der Justiz-Hauptkasse: Leo, Rechn. Rath 4.

Staats-Anwaltschaft:
- v. Dreßler, Ober-Staats-Anwalt 3. 2.
- Dr. Bülowius, Staats-Anwalt (mit d. Range d. Räthe IV. Kl.) LD2.
- Stamer, Staats-Anwalt LD2.
- Dr. v. Staff, Staats-Anwalt LD2.

Rechts-Anwälte und Notare.

Barchewitz, Just. R. LD2.
†Bellerode-Dembczak
†Bielschowsky
†Dr. Breslauer
Freund, Just. Rath 4.
Hecke, Just. Rath
†Heer LD2.
†Heilberg
Kaupisch, Just. Rath
Korb, Geh. Just. R. 4.
†Mendelsohn
†Dr. Moll
†Dr. Neißer
Dr. Porsch, Mitgl. d. Ab.
Vater, Just. R. GBZL3a

Vorstand der Anwaltskammer.

(15 Mitglieder)

Freund, Just. Rath in Breslau, Vorsitzender
Vater, Just. Rath in Breslau, stellvertr. Vors.
Korpulus, Just. Rath in Breslau, Schriftführer
Kirschner, Rechts-Anwalt in Breslau, stellvertr. Schriftführer
Dr. Altmann, Just. Rath in Glogau
Barchewitz, Just. Rath in Breslau
Berger, Rechts-Anwalt ebenda
Dr. Dreyer, Just. Rath in Görlitz
Feige, Rechts-Anwalt in Breslau
Graner, Just. Rath in Neisse
Haack, Just. Rath in Reichenbach in Schl.
Kurek, Just. Rath in Leobschütz
Petiscus, Just. Rath in Oels
Huck, Just. Rath in Gleiwitz
(ein Mitglied fehlt z. Zt.)

Ressort.

Landgerichte und Amtsgerichte.

1. Landgericht zu Beuthen i. O. S.

Bezirk: der Stadtkreis und der Landkreis Beuthen, die Kreise Kattowitz und Tarnowitz und Theile der Kreise Pleß und Lest-Gleiwitz, mit 315879 Gerichts-Eingesessenen und den nachfolgend aufgeführten 5 Amtsgerichten. Gerichtstage werden von Tarnowitz aus in Tworog abgehalten.

Präsident: Franz ✠4.

Direktoren.

Teuber LD2. | Lange | Janske | Selle

Landrichter.

Metzler, Lb. Ger. R. | Grodke
Traumann, Lb. Ger. R. | Dr. Hankel
Meusel | Werther
Schmutter I. (Paul) | Blumenberg
Sipper | Disen | Hoffmann
Müller (Julius) LD2. | Sachse
Martins LD2. | Dr. Furtig

Rechnungs-Revisor: Schwinner, Rechn. Rath
Erster Gerichtsschreiber: (z. Zt. unbesetzt)

Staats-Anwaltschaft.

Nentwig, Erster Staats-Anwalt
Wörmann, Staats-Anwalt
Frhr. v. Stillfried u. Rattonitz, Staats-Anwalt
Friederici, Staats-Anwalt
Lüdke, Staats-Anwalt
Schroeder, Staats-Anwalt

Amtsrichter

in Beuthen O. S.:
Gornig, A. Ger. R., Mitgl. d. Ab.
Levy, A. Ger. R.
Friedländer, A. G. R.
Karsunky, A. Ger. Rath LD1.
Krenzel
Mittenzwey
Nozny
Koch | Dittrich

» Kattowitz:
Hamburger, A. G. R.
Dr. Jackisch
David | Pauli
Pischgode
Schmidtlein

in Königshütte O. S.:
Kempner
Streibel
Wuthcke
Boas
Wagler

» Myslowitz:
Körner
Borcherdt
Elster
Potempa

» Tarnowitz:
Glogauer, A. G. R.
Zubrig LD2.
König ✠2.
Antes LD2.
Pücher

Rechts-Anwälte und Notare

in Beuthen O. S.:
† Cohn (Leopold)
†Dr. Erbs
†Dr. Haerber
†Dr. Freund
†Freudenberg
Geldner, Just. R.
†Kaiser
†Malorny
Morgenroth, Just. Rath
†Reichmann
†Reinhold
†Schröder
†Dr. Stephan
Tarlau, Just. R.

in Kattowitz:
*†Badrian
*†Epstein
*Sachs LD2.
*Sittka

» Königshütte O. S.:
*†Berger
*Weißler

» Myslowitz:
*Mierzejewski
*†Regentke
*†Richter

» Tarnowitz:
*†Bitta
Geisler LD2.
*Neukirchner LD2.

2. Landgericht zu Breslau.

Bezirk: der Stadtkreis und der Landkreis Breslau, sowie die Kreise Neumarkt und Wohlau, mit 518358 Gerichts-Eingesessenen und nachfolgend aufgeführten 5 Amtsgerichten. Kammern für Handelssachen sind in Breslau 2 errichtet. Gerichtstage werden abgehalten: von Neumarkt aus in Dt. Lissa, von Wohlau aus in Auras u. Kloster Leubus.

Präsident: Gryczewski ✠3.

Direktoren.

Bartelomäus, G. Just. Rath ✠4.
Paxig ✠4. LD2.
Beling ✠4.
Hartmann LD2.
Herzog
Schmidt ✠4. ✠2. LD1.

Landrichter.

Frommhold, Lb. Ger. R. ✠4.
Gäde, Lb. Ger. R. ✠4.
Siegert, Lb. Ger. R.
Deßmann, Lb. Ger. R.
Mächtig, Lb. Ger. R.
Wagner, Lb. Ger. R.
Warsitz, Lb. Ger. R.
Grützner, Lb. Ger. R. LD2.
Elsner, Lb. Ger. R. LD1.
Erospietsch, Lb. Ger. R. ✠2w. LD2.
Kuhn, Lb. Ger. R. LD1.
Haase, Lb. Ger. R.
v. Blacha, Lb. Ger. R.
Grattenauer, Lb. Ger. R.
Dr. Simon, Lb. Ger. R.
Dr. Weil, Lb. Ger. R.
Trieft, Lb. Ger. R.
v. Fürstenmühl, Lb. Ger. R.
Custig, Lb. Ger. R.
Skonietzki, Lb. Ger. R.
Rohr

Rechnungs-Revisor: Schubert
Erster Gerichtsschreiber: Materla, Kanzl. Rath

Staats-Anwaltschaft.

v. Rosenberg, Geh. Just. Rath, Erster Staats-Anw. ✠4. ✠M. ÖFJ2 RSt2
Robligk, Staats-Anw.
Pauli, Staats-Anw.
Gebbert, Staats-Anw.
Schubert, Staats-Anw.
Lehmann, Staats-Anw.
Kolbenach, Staats-Anw. (Erster Amts-Anw. bei dem Amtsgericht Breslau)
Dr. Reil, Staats-Anw.

Amtsrichter

in Breslau:
Vosberg, A. Ger. R. ✠4.
Frauenstädt, A. Ger. Rath ✠4.
Heinrich, A. Ger. R.
Wanjura, A. Ger. R. ✠4. LD2.
Lunge, A. Ger. R.
Zimmer, A. Ger. R.
Nachstädt, A. G. R.
Esbach, A. Ger. R.
Kroll, A. Ger. R.
Beer, A. Ger. R.
Hesse, A. Ger. R.
Schröter II. (Otto), A. Ger. R.
Lühe, A. G. R. LD1.
Kasel, A. G. R. LD2.
Haberling, A. G. R.
Kuchendorff, A. Ger. R. LD2.
Wollstein, A. G. R.
Grüttner, A. G. R.
Kutzner, A. Ger. R. LD2.
Feige, A. Ger. R.
Dr. Kruttge, A. G. R.
Dr. Moll, A. Ger. R.
Hoffmann, A. G. R.
Valentin, A. G. R.
Gräfe, A. G. R. LD1.
Jochmann, A. G. R.
Dr. Grospietsch, A. Ger. R.
Gambke, A. G. R.
Held, A. Ger. R.
Dr. Freund, A. G. R.
Schulze, A. Ger. R.
Hanke LD2.
Dr. Felsmann
Reitzenstein LD2.
Dr. Gf. v. Matuschka

in Kauth:
Dr. Strahl, A. Ger. Rath
Korn LD2.

» Neumarkt:
Wache, A. G. R.
Berg
Beyer LD2.

» Winzig:
Hilliges
Friedberg

» Wohlau:
Reimann, A. G. R. LD2.
Wunderlich LD2.
Hoffmann (Aug.)

Erste Gerichtsschreiber des Amts-Gerichts Breslau.

Habel, Kanzl. Rath
Ullrich

Kammer für Handelssachen zu Breslau
(mit 12 Handelsrichtern und 12 Stellvertretern).

Handelsrichter.

Eppenstein (Rudolf), Kaufmann (f. 1.12.90/93)
Grund, Direktor der Breslauer Aktiengesellschaft für Eisenbahnwagenbau ✠4. (f. 1.10.92/95)
Grunwald (Adolf), Kaufmann (f. 15.4.90 93)
Haber (Hermann), Kaufmann } (f. 1.10.92/95)
Hainauer (Julius), Kommiss. R. }
Kauffmann (Salomon), Kaufm. (f. 1.10.91/94)
Kopisch (Gust.), Bankier u. Stadtrath (f. 1.10.91/94)
Magdan (David), Kaufmann (f. 1.10.91/94)
Niemann (Paul), Kaufmann (f. 1.12.90/93)
Skene (Karl), Kaufmann (f. 1.10.92/95)
Wiskott (Max), Kaufm. (f. 1.4.92 bis 31.3.95)
(ein Handelsrichter fehlt z. Zt.)

Stellvertretende Handelsrichter.

Becker (Karl), Kaufmann (f. 1.1.91/94)
Belger (Aug.), Kaufmann
Grüttner (Richard), Kaufmann } (f. 1.10.92/95)
Guttmann (Albrecht), Kaufmann
Haber (Siegfried), Kaufmann (f. 1.10.91/94)
Dr. Immerwahr (Philipp), Direkt. der Trachenberger Zuckerfabrik
Körner (Paul), Kaufmann } (f. 1.10.92/95)
Leonhard (Siegmund), Bankier u. Spanisch. Konsul
Schwerin (Adolf), Kaufmann
v. Wallenberg-Pachaly (Gotthard), Kaufmann (f. 1.2.91/94)
Wecker (Ernst), Kaufm. u. Stadtrath (f. 1.7.92/95)
Weigert (Max), Kaufmann (f. 1.10.92/95)

Rechts-Anwälte und Notare

in Breslau:
†Armer
†Aßmann
†Bendix
Berger LD1.
†Dr. Berkowitz
Dr. Bernhard, Just. R.
†Blaß
†Boreschek
†Brieger
Callomon
Dr. Cohn I. (Ludw.)
†Cohn II. (Isidor)
†Dr. Cohn III. (Emanuel)
†Cohn IV. (Siegmund)
†Dr. Epstein
Fabrizi LD2.
Feige ✠2. LD2.
Fendler, Just. R.
†Fischer
†Friedenthal
†Geißler
†Glaser I. (Josef)
†Haym (Georg)
†Hein
Hennig, J. R. LD2.
†Henschel
†Hinckel
†Hirschberg
†Dr. Honigmann
†Joël
Dr. Isenbiel
†Kärnbach
†Dr. Kempner
Kirschner I. Kleinburg
†Köhler
†Koppel
Korpulus, Just. R.
†Lopianowski
†Dr. Mamroth
†Marck
†Marcuse
†Mentzel
†Dr. Moses
†Neumann (Max)
†Neumann (Vikt.)
†Dr. Nissen
Oettig
†Ollendorf
†Pavel LD2.
Petiscus, Just. R.
†Poppe
Reche
†Rogosinski
†Roth
†Sachs (Oskar)
†Dr. Samuelsohn
†Sandberg
†Schönfeld
†Dr. Schoeps
†Schreiber
†Schück
†Silberfeld
†Dr. Steinfeld
†Dr. Sternberg
Stiebler, Just. R.
†Süßbach
†Tallert
†Teubner
†Warmbrunn
†Wehlau
†Werner
†Wolff (Bruno)
Zenker, Just. Rath

in Kauth:
*Sauer

» Neumarkt:
*Glaser II. (Paul)
*Keil LD2.

» Winzig: *Menzel

» Wohlau:
*Möhlis LD2.

3. Landgericht zu Brieg.

Bezirk: die Kreise Brieg, Ohlau und Strehlen, den größten Theil des Kreises Grottkau und Theile der Kreise Falkenberg und Nimptsch, mit 187 363 Gerichts-Eingesessenen und mit den nachfolgend aufgeführten 6 Amtsgerichten. Gerichtstage werden von Strehlen aus in Priebern abgehalten. Bloße Forstgerichtstage finden von Ohlau aus in Peisterwitz statt.

Präsident: Brandt ✠3.
Direktor: Franzki LD2.

Landrichter.

Kirchner, Ld. Ger. Rath ✠4.
Ritter, Ld. Ger. Rath
Larisch, Ld. Ger. Rath
Landsberg, Ld. Ger. Rath
Dr. Ackermann, Ld. Ger. Rath LD2.
Thiele, Ld. Ger. R. LD2.

Rechnungs-Revisor: Preiß, Rechn. Rath
Erster Gerichtsschreiber: Richter, Kanzl. Rath

Staats-Anwaltschaft.

Schlingmann, Erster Staats-Anwalt ✠4.
Meyer (Friedrich), Staats-Anwalt

Amtsrichter

in Brieg:
Neukirchner, Amts-Ger. Rath
Mittmann, A.G.R.
Fronzig, A. Ger. R.
Ebert
» Grottkau:
Jansen, Mitgl. d. AH.
Berger
» Löwen:
Scheuermann
Dr. Jonienz

in Ohlau:
Schneider, A.G.R.
Petrich
Heidrich LD2.
Koeßler
» Strehlen:
Schrötter, A.Ger.R. ✠2. LD2.
v. Gersdorff, A.G.R.
Goldschmidt
» Wansen:
v. Uechtritz u. Steinkirch

Rechts-Anwälte und Notare

in Brieg:
Blümner ✠2.
Böhm
†Dr. Dinter
Güttler
†Hoffmann (Osk.)
Wielisch, Just. R. ✠4.
» Grottkau:
*†Croce
Sommer, Just. R.
Wolff, Just. R.

in Löwen:
*Gottwald in Fröbeln b. Löwen
*Löwy
» Ohlau:
*Dr. Baumann
Halke, Just. Rath
*†Levy
» Strehlen:
*Adler
*†Bucka
*Schulz (Oskar)

4. Landgericht zu Glatz.

Bezirk: die Kreise Frankenstein, Glatz, Habelschwerdt, Münsterberg und Neurode, mit 253 333 Gerichts-Eingesessenen und mit den nachfolgend aufgeführten 11 Amtsgerichten. Gerichtstage werden von Frankenstein aus in Silberberg abgehalten.

Präsident: Zweigel, Geh. Ob. Just. Rath (m. d. R. d. Räthe II. Kl.) ✠3. ✠4. Er. B.
Direktor: Otto LD2.

Landrichter.

Sack, Ld. Ger. R. LD1.
Arndt, Ld. G. R. ✠2. LD1.
Sperlich, Ld. Ger. R., Mitgl. d. AH. LD1.
Simroth, Ld. Ger. R.
Albinus
Lauffer

Rechnungs-Revisor: Warmuth, Rechn. Rath
Erster Gerichtsschreiber: Grähl

Staats-Anwaltschaft.

Schmidt, Erster Staats-Anwalt ✠4.
Schmidt (Walter), Staats-Anwalt

Amtsrichter

in Frankenstein:
Rädler, A. Ger. R. LD1.
Fiedler
» Glatz:
Kammler, A. G. R. LD2.
Eierich, A. Ger. R. LD1.
Parisius, A. Ger. R.
Dennhardt
» Habelschwerdt:
Greiff, A. Ger. R.
Lorenz
Rügler LD2.
» Landeck:
Flögel, A. Ger. R.
Dr. Heidrich

in Lewin:
Franzki
» Mittelwalde:
Marr
» Münsterberg:
Laschinsky, Amts-Ger. Rath
Thomale LD2.
» Neurode:
Freytag, A. Ger. R.
Haver LD2.
» Reichenstein:
Mexig
» Reinerz:
Schube
» Wünschelburg:
Zimmermann

Rechts-Anwälte und Notare

in Frankenstein:
*†Blümel
Jaffong, Just. R. ✠3.
*†Volkmer
*Dr. Wocke
» Glatz:
†Burezeck
†Blaser
†Jannschke
Koch, Just. Rath
Kühne LD2.
Lange
†Richter

in Habelschwerdt:
*Hauck
*Kundt LD2.
» Münsterberg:
*†Mendelsohn
*Dr. Nikolaus
» Neurode:
*Ferche
*†Haußding
» Reinerz:
*Fröhlich

5. Landgericht zu Gleiwitz.

Bezirk: der Kreis Zabrze, der größte Theil der Kreise Pleß und Tost-Gleiwitz, mit 244 157 Gerichts-Eingesessenen und den nachfolgend aufgeführten 6 Amtsgerichten. Eine Strafkammer ist bei dem Amtsgericht Pleß für die Bezirke der Amtsgerichte Pleß und Nikolai gebildet. Gerichtstage werden abgehalten: in Berun von Pleß aus.

Präsident: Helf ✠4. LD2.
Direktoren: Matthes, Dr. Wanjeck

Landrichter.

Otte, Ld. Ger. R. LD1.
Trump, Ld. Ger. R. LD2.
Klose, Ld. Ger. Rath
Dr. Berwin, Ld. Ger. R.
Schrader, Ld. G. R. LD2.
Wohlfahrt, Ld. Ger. R. LD2.
Schwedowitz
Neumann
Dirlam

Rechnungs-Revisor: Wolff, Rechn. Rath
Erster Gerichtsschreiber: Schramm

Staats-Anwaltschaft.

Muhle, Erster Staats-Anwalt
Reinicke, Staats-Anwalt
Oppermann, Staats-Anwalt
Cuny, Staats-Anwalt

Amtsrichter

in Gleiwitz:
Wolter
Hahn
Dr. Hirschel
Schiller
Dr. Ritter
Henatsch

» Nikolai:
Alt
Marcinek
Hülsmann

» Peiskretscham:
Paetz

in Pleß:
Pietsch, A. Ger. R.
Englisch LD2.
Pfeiffer
Dr. Pusch

» Tost:
Schmidt
Goguel

» Zabrze:
Weidehase
Zimbal
Schitting
Schiffer | Moser

Rechts-Anwälte und Notare

in Gleiwitz:
†Geißler (Josef)
Huck, Just. Rath
†Lustig
Pohl
Samberger
†Schüller
†Schwarz LD2.

» Nikolai: *Larisch
*†Mattersdorf

in Pleß:
*Manneberg
Nerlich, Just. Rath
*†Radwanski

» Tost:
*Bender

» Zabrze:
*Hanke
*Meller
*†Sachs (Salo)

6. Landgericht zu Glogau.

Bezirk: die Kreise Freystadt, Glogau, Grünberg, Guhrau, Sagan, Sprottau und Steinau, sowie einen kleinen Theil des Kreises Rothenburg mit 333 488 Gerichts-Eingesessenen und den nachfolgend aufgeführten 14 Amtsgerichten. Eine Strafkammer ist bei dem Amtsgerichte Sagan für die Bezirke der Amtsgerichte Sagan, Halbau und Priebus gebildet. Gerichtstage werden abgehalten: von Glogau aus in Schlawa, von Grünberg aus in Kontopp, von Guhrau aus in Tschirnau, von Sagan aus in Naumburg am Bober, von Sprottau aus in Neugabel und Primkenau, von Steinau aus in Köben und Raudten.

Präsident: Jahndrich ✠4. LD2.
Direktor: Neuhaus ✠4.

Landrichter.

Knoll, Ld. Ger. R. ✠4.
Scharfenort, Ld. Ger. R.
Sattig, Ld. Ger. R. LD2.
Cleinow, Ld. Ger. Rath ✠4. ✠2. LD1.
v. der Lage, Ld. Ger. R.
Erler I., Ld. Ger. Rath
Stephan, Ld. Ger. Rath

Rechnungs-Revisor: Rosenberger
Erster Gerichtsschreiber: Fischer

Staats-Anwaltschaft.

Black-Swinton, Geh. Just. Rath, Erster Staats-Anwalt ✠4.
Hoffmann, Staats-Anwalt LD2.
Heinemann, Staats-Anwalt

Amtsrichter

in Beuthen a. O.:
Hübschmann

in Freystadt:
Scheibel, A. Ger. R.
Krischke

in Glogau:
Menzel II., A. Ger. Rath LD2.
Dr. Viertel, A. Ger. Rath LD2.
Benkel, A. Ger. R.
Fraenkel, A. Ger. R.
Neumann

» Grünberg:
Menzel I., A. Ger. R. ✠4. LD2.
Bauer, A. Ger. Rath
Koch, A. Ger. Rath
Bork
Lewin

» Guhrau:
Büchner, A. Ger. R. LD2.
Hofmann

» Halbau:
Bode

» Herrnstadt: Günther

in Karolath:
Dr. Stock

» Neusalz:
Eiffel LD2.

» Polkwitz:
Keylich

» Priebus:
Göbel, A. Ger. R.

» Sagan:
Heidrich, A. Ger. R.
Rau, A. Ger. Rath LD1.
Tietze, A. Ger. Rath LD2.

» Sprottau:
Flist, A. Ger. R.
Engelcke
Rackwitz

» Steinau a. O.:
Fraude
Rubel

Rechts-Anwälte und Notare

in Freystadt:
Trott

» Glogau:
Dr. Altmann, J. R.
Cohn
Friedmann
Gallus, Just. R.
Gebhard, Just. R.
†Gorke
†Hahn
Kühn, J. R. ✠4.
†Pohle LD2.
†Wawersig

» Grünberg:
*†Balcke
°Creutzberger
*†Franzke
*Kleckow LD2.

in Guhrau:
*Donath
*Krause (Oskar)

» Neusalz:
*v. Sprockhoff

» Sagan:
*Böhm
*†Fränkel
Uhse, Just. Rath

» Sprottau:
*Reiche
*Treeger

» Steinau a. O.:
*Kaehne
*Kassel

7. Landgericht zu Görlitz.

Bezirk: der Stadtkreis und der Landkreis Görlitz, der Kreis Hoyerswerda, sowie der größte Theil der Kreise Lauban und Rothenburg, mit 264 942 Gerichts-Eingesessenen und den nachfolgend aufgeführten 10 Amtsgerichten. Gerichtstage werden abgehalten: von Görlitz aus in Rauscha und Rothwasser, von Markliffa aus in Meffersdorf, von Muskau aus in Rietschen, von Niesky aus in Kreba.

Präsident: Campugnani, Geh. Ob. Just. R. (mit dem Range der Räthe II. Kl.) ✠2. LD2.
Direktoren: Reimann ✠4. | Reichel

Landrichter.

Lilienhain, Ld. Ger. Rath ✠4.
Danneil, Ld. Ger. Rath ✠4.
Heintze, Ld. Ger. Rath LD1.
Martini, Ld. Ger. Rath ✠4. LD1.
Grünig, Ld. Ger. Rath
Landau, Ld. Ger. Rath LD2.
Michaelis, Ld. Ger. Rath
Wendriner, Ld. Ger. Rath LD2.
Baum, Ld. Ger. Rath LD2.
Büchner, Ld. Ger. R. LD2.

Rechnungs-Revisor: Rambach, Rechn. R.
Erster Gerichtsschreiber: Klose

Staats-Anwaltschaft.

Groß, Erster Staats-Anwalt ✠4. LD2.
v. Graevenitz, Staats-Anwalt
Dr. Kayser, Staats-Anwalt

Amtsrichter

in Görlitz:
Schmidt, A. Ger. R. ✠4. ✠2. LD1.
Schulz, A. Ger. R. ✠4.
Frhr. v. Kittlitz, A. Ger. R.
Minzlaff, A. Ger. R.
Adam, A. Ger. R.
Baum, A. Ger. R.
Thümmel, A. G. R.
Kolisch LD1.
» Hoyerswerda:
v. Zschowski
Schweitzer
Fischer
» Lauban:
Königk, A. Ger. R.
Krenschner, A. G. R.
Weber, A. Ger. R. LD1.
Libawski, A. G. R.
in Markliffa:
Klose
Schmidt
» Muskau:
Pfleffer
Zeeden
» Niesky:
Hahn
Sauer
» Reichenbach O. L.:
Niklaus
» Rothenburg a. N.
Ullrich
» Rubland:
Stahn
» Seidenberg:
Schiller, A. Ger. R.

Rechts-Anwälte und Notare

in Görlitz:
Adamczyck LD1.
†Bödner LD2.
†Cohn
Dr. Dreyer, Just. R.
†Dreyer (Max)
Goldstücker
Heffter, Just. Rath
†Dr. Höniger
†Kitzel
Mantell
Müller, Just. Rath
†Nathan
†Praffe
†Rienfch, f. Görlitzer Fürstenth. Landschaft
†Scharnweber LD2.
Sprink, Just. R. LD2.
in Hoyerswerda:
*†Hörenz
*Koft
*†Wolff
» Lauban:
Beiersdorf, Just. R.
*Hoffmeister
*†Müller
» Markliffa:
*Partisch
» Muskau:
*Lucks LD2.
» Niesky:
*Sadler

8. Landgericht zu Hirschberg.

Bezirk: die Kreise Bolkenhain, Hirschberg, Landeshut, Löwenberg und Schönau, sowie einen kleinen Theil des Kreises Lauban, mit 238 858 Gerichts-Eingesessenen und den nachfolgend aufgeführten 12 Amtsgerichten. Gerichtstage werden von Bolkenhain aus in Hohenfriedberg und von Greiffenberg aus in Liebenthal abgehalten.

Präsident: Cutterbeck ✠4.
Direktor: Rampoldt ✠4. LD1.

Landrichter.

Rentwig, Ld. Ger. Rath
Berg, Ld. Ger. Rath
Seydel, Ld. Ger. Rath
Schwarz, Ld. Ger. Rath
Mitschke, Ld. Ger. Rath
Grattenauer

Rechnungs-Revisor: Langner, Rechn. R.
Erster Gerichtsschreiber: Mathäs, Kanzl. R.

Staats-Anwaltschaft.

Krobitzsch, Erster Staats-Anwalt ✠4. ✠2. LD1.
Zitzlaff, Staats-Anwalt LD2.

Amtsrichter

in Bolkenhain:
Faulhaber, A. G. R.
Hirschbach
Peck
» Friedeberg a. Q.:
Sobeski, A. G. R. LD2.
Kundt
» Greiffenberg:
Oehler
Dr. Avenarius, Mitgl. d. Ab.
» Hermsdorf u. Kynast:
Brennecke LD2.
Brestel LD2.
» Hirschberg:
Hilgenfeld, A. G. R.
Albinus, A. G. R.
Schuhmann, A. Ger. R.
Zenker
» Lähn: Wittkowitz
in Landeshut:
Schubarth, A. Ger. Rath ✠4.
Becker, A. Ger. R.
Any
» Liebau:
Haun
» Löwenberg:
Dr. Ruschel LD2.
Preyß LD2.
Buschall
» Schmiedeberg:
Dr. Friedlaender, A. Ger. R. ✠2. LD1.
Peterschütz
» Schömberg:
Badstübner
» Schönau:
Petermann
Kleinwächter

Rechtsanwälte und Notare

in Bolkenhain:
Richter
*†Welzel
» Friedeberg a. Q.:
*Giebelhausen
» Greifenberg:
*Marx, Just. Rath
» Hermsdorf u. Kynast:
*†Brecht
» Hirschberg:
Felscher ✠2.
Göppert, Just. R.
†Heilborn (Arthur)
†Cedermann
†Liffer
†Pradel
Wenzel, Just. R.
Wiester, Just. R.
in Landeshut:
*Mandowski
Schulz, Just. Rath
» Liebau:
*Kurnik
» Löwenberg:
*Geisler LD2.
*†Schlinzigk
» Schmiedeberg:
*Simmel

9. Landgericht zu Liegnitz.

Bezirk: der Stadtkreis und der Landkreis Liegnitz und die Kreise Bunzlau, Goldberg-Haynau, Jauer und Lüben, mit 269 198 Gerichts-Eingesessenen und den nachfolgend aufgeführten 8 Amtsgerichten. Gerichtstage werden abgehalten: von Bunzlau aus in Greulich, Klitschdorf und Waldau, von Liegnitz aus in Kampern und von Lüben aus in Kotzenau.

Präsident: (fehlt z. Zt.)
Direktor: v. Goldbeck ✠2. LD1.

Landrichter.

Rauch, Ld. Ger. Rath
Müller, Ld. Ger. Rath
Gregorius, Ld. G. R. LD1.
Roßmann, Ld. Ger. R.
Junge, Ld. Ger. Rath
Bastian, Ld. Ger. R. LD2.

Rechnungs-Revisor: Renner, Rechn. Rath
Erster Gerichtsschreiber: Scholz, Kanzl. Rath

Staats-Anwaltschaft.

Frege, Erster Staats-Anwalt
Dyhrenfurth, Staats-Anwalt LD2.

Amtsrichter

in Bunzlau:
v. Bomsdorff, A. Ger. R. LD1.
Wentzel, A. Ger. R.
Liebig, A. Ger. R.
Wolf (Alfred), A. Ger. Rath
» Goldberg:
Großer
Trautwein LD2.
Manasse
» Haynau:
Dettmann, A. G. R.
Grüttner
» Jauer:
Oswiecimski, A. Ger. R.
Kreyher, A. G. R. LD1.
Mätzke
in Liegnitz:
Schäfer, A. Ger. R.
Sohl, A. Ger. R.
Paasche, A. Ger. R. ✠2. LD1.
Schnabel, A. Ger. R.
Matthes, A. Ger. R.
Grunwald, A. G. R.
» Lüben:
Sonneck, A. G. R.
Wenzel
Werneyer
» Naumburg a. Q.:
Dr. Wittig
» Parchwitz: Kunze

Rechts-Anwälte und Notare

in Bunzlau:
*Beninde | *Schulz
» Goldberg:
Meyer (zgl. d. Amtsger.)
*Schulz LD2.
*†Weil
» Haynau:
Bieder, J. R. LD1.
*†Göbel
» Jauer:
Fuisting, Just. R.
*†Kühn
*Pritsch, Ld. Synd.
» Liegnitz:
†Dr. Arndt
†Fronzig
Kanther LD2.
Meyer (Martin)
†Neumann
Pallaske
Peltasohn, Just. R.
†Peters
Pleßner, Just. R.
†Reisner
Röhricht
†Schmeidler
†Dr. Seifert
in Lüben:
*Floris
*Sucker

10. Landgericht zu Neisse.

Bezirk: der Kreis Neisse, der größte Theil der Kreise Falkenberg und Neustadt und ein Theil des Kreises Grottkau (Oberkreis), mit 243 461 Gerichts-Eingesessenen und den nachfolgend aufgeführten 8 Amtsgerichten. Eine Strafkammer ist bei dem Amtsgericht in Neustadt für die Bezirke der Amtsgerichte Neustadt und Oberglogau gebildet. Gerichtstage werden von Neustadt aus in Zülz abgehalten. Bloße Forstgerichtstage finden von Friedland aus in Schelitz statt.

Präsident: (fehlt z. Zt.)
Direktor: Dr. Dahlmann

Landrichter.

Wagner, Ld. Ger. R. LD2.
Beier, Ld. Ger. Rath
Kruska, Ld. Ger. Rath
Erler II., Ld. Ger. R.
Kastan, Ld. Ger. Rath

Rechnungs-Revisor: Scheiblich
Erster Gerichtsschreiber: Kauf

Staats-Anwaltschaft.

Graßhof, Erster Staats-Anwalt ✠4.
Menzel, Staats-Anwalt

Amtsrichter

in Falkenberg O. S.:
Dr. Klewitz
Maiß
in Friedland O. S.:
Neumann
Schulz
in Neisse:
Arndt II., A. G. R.
Schmutter II. (Max)
Dudek
Völlert
Schultz-Völcker
» Neustadt O. S.:
Kollibay, A. Ger. R.
Koschella, A. G. R.
Weidlich, A. G. R.
Behrens, A. Ger. R.
Schauscher LD2.
in Oberglogau:
Poletschny, Amts-Ger. R.
Ulbrich, A. Ger. R.
Herrmann
» Ottmachau:
Lange | Schulz
» Patschkau:
Baumgart, A. Ger. Rath LD2.
» Ziegenhals:
Dittrich, A. Ger. R.
Thiele, A. Ger. R.

Rechts-Anwälte und Notare

in Falkenberg O. S.:
*Heisig
*†Hertel
» Friedland O. S.:
*†Fränkel
*Richter
» Neisse:
†Berg
Bischoff, Just. Rath
Grauer, Just. Rath
†Grzimek
†Kollibay
Nadbyl, Mitgl. d. AH.
Roth
Starker
in Neustadt O. S.:
Henkel
*Konrad in Zülz
*Kremser
*Vogt
» Oberglogau:
Fuß, Just. Rath
v. Schlebrügge
*Zimmer
» Ottmachau:
Schüler, Just. Rath
» Patschkau:
*Weiß
» Ziegenhals:
*Keyl

11. Landgericht zu Oels.

Bezirk: die Kreise Militsch, Namslau, Oels, Trebnitz und Wartenberg, mit 255 035 Gerichts-Eingesessenen und mit den nachfolgend aufgeführten 10 Amtsgerichten. Gerichtstage werden abgehalten: von Namslau aus in Reichthal, von Oels aus in Hundsfeld.

Präsident: Güthe ✠3.
Direktor: Dr. Wyszomirski

Landrichter.

Schönfeld, Ld. Ger. R. ✠4.
Sauer, Ld. Ger. Rath
Rhode, Ld. Ger. R.
Hahn LD2.
Sawinski LD2.
Hinderer

Rechnungs-Revisor: Kleineidam, Rechn. Rath
Erster Gerichtsschreiber: Strauch

Staats-Anwaltschaft.

Eberhard, Erster Staats-Anwalt, Mitgl. d. AH. ✠4.
Kindler, Staats-Anwalt
Beyer, Staats-Anwalt

Amtsrichter

in Bernstadt:
Rauthe, A. Ger. R. LD2.
Goldschmidt
» Festenberg:
Bethke
Keil
» Militsch:
Reiche
Trewendt
Hübner
in Namslau:
Nebelung
Pernieck LD2.
Seibt
Eitrich
» Neu-Mittelwalde
Niedner

in Oels:
v. Kölichen, A.G.R. 4.
Wehowski, A.G.R. LD2.
Dr. Borchert, A. G. Rath 2. LD2.
Lüdersdorff LD2.
» Prausnitz:
Jüttner
» Trachenberg:
Wegener

Rechts-Anwälte und Notare

in Bernstadt:
Buthut, Just.Rath
*†Snay
» Festenberg:
*Deumling
» Militsch:
*Gröger (Eduard)
*Voges
» Namslau:
Dr. Landau, J.R.
*Schück LD2.
» Neu-Mittelwalde:
*Schiff
» Oels:
†Bilewsky
†Gröger LD2.
Bartels
in Trebnitz:
Müller, A. Ger. R. LD1.
Jäckel, A. Ger. R.
Dr. Jüngling LD2.
Locke
» Groß-Wartenberg:
Gorke, A. Ger. R.
Marx LD2.
Bleisch
Dr. Herold
Petiscus, Just.Rath 4. SA3a
†Rimpler
Tepfer, Just.Rath
†Urbach
Wilde, Just. Rath, Ldschfts. Synd.
in Trachenberg:
Kühn, Just.Rath
*Oettinger
» Trebnitz:
*Lasker *Pietsch
» Groß-Wartenberg:
*Jänisch
Dr. Wieczorek, J.R.

12. Landgericht zu Oppeln.

Bezirk: die Kreise Gr. Strehlitz, Kreuzburg, Lublinitz, Oppeln und Rosenberg, sowie ein kleiner Theil des Kreises Neustadt, mit 328434 Gerichts-Eingesessenen und den nachfolgend aufgeführten 14 Amtsgerichten. Strafkammern sind gebildet: bei dem Amtsgerichte in Kreuzburg für die Bezirke der Amtsgerichte Konstadt, Kreuzburg, Landsberg, Pitschen und Rosenberg und bei dem Amtsgerichte in Lublinitz für die Bezirke der Amtsgerichte Lublinitz und Guttentag. Gerichtstage werden abgehalten: von Lublinitz aus in Woischnik, von Gr. Strehlitz aus in Zawadzki. Bloße Forstgerichtstage finden statt von Lublinitz aus in Koschentin und von Oppeln aus in Malapane.

Präsident: Knauff 4.

Direktoren: Lindner 4. LD1. / Wolff 2. LD2.

Landrichter.

Weilshäuser, Ld. Ger. Rath
Schuberth, Ld.G.R. LD1.
Colin, Ld. Ger. Rath
Scholtz v. Hermensdorff, Ld. Ger. Rath
Bieder, Ld. G. R. LD2.
Cohn, Ld. Ger. Rath
v. Oertzen, Ld.G.R. LD2.
Röser
Ueberall
Horn LD2.
Rechnungs-Revisor: Seydel, Rechn. R. 2w.
Erster Gerichtsschreiber: Görlich

Staats-Anwaltschaft.

Dr. Isenbiel, Erster Staats-Anwalt
Casper, Staats-Anwalt
Hartmann, Staats-Anwalt in Kreuzburg
Hoffmann, Staats-Anwalt

Amtsrichter

in Guttentag:
Haude
in Karlsruh:
Heyn LD1.
in Konstadt: Liedl
» Krappitz:
Przybilka
Dr. Pech
» Kreuzburg O. S.:
Adamczyk (Emil), A. Ger. Rath
Jaschik, A. Ger. R. LD2.
Wilusky
Schwanert
» Kupp:
Schindler
Thienel
» Landsberg O. S.:
Knüppel
» Leschnitz:
Drenkmann
» Lublinitz:
Domański
Schulz
Christoph
Reimann
in Oppeln:
Schneider, A. Ger. Rath LD1.
Uschner, A. Ger. R.
Bogatsch, A.Ger.R.
Schmidt, A. Ger.R. LD2.
Dr. Starkowski
Langner
(eine Stelle z. Zt. unbesetzt)
» Pitschen: Schareck
» Rosenberg O. S.:
Hillmann LD2.
Freundt
Marx
» Gr. Strehlitz:
Herden, A. Ger. R. LD2.
Wiedemann
Haußmann
Dubiel
» Ujest: Serof

Rechts-Anwälte und Notare

in Guttentag: (fehlt z. Zt.)
» Krappitz:
*Gruby
» Kreuzburg in O. S.:
Libawski, Just. R.
*Mücke
*†Rosenthal
*†Schinck
» Kupp: *Zdralek
» Lublinitz:
*Jungmann
*†Ziemann
» Oppeln:
†Cohn
Feuerstak LD2.
†Goldschmidt
Rosenbaum
Rosinski, Just. R.
†Salinger (zugl. b. Amtsger.)
Schiffmann LD2.
†Vogt
†Wodarz
in Rosenberg:
Steinitz, Just. Rath
*†Weber
» Gr. Strehlitz:
*Saltin
*Wohlauer

13. Landgericht zu Ratibor.

Bezirk: die Kreise Kosel, Leobschütz, Ratibor und Rybnik, sowie ein Theil des Kreises Pleß, mit 383805 Gerichts-Eingesessenen und mit den nachfolgend aufgeführten 10 Amtsgerichten

Präsident: Wehmer 3.

Direktoren.

Teubner 4. | Philipp | Mathis

Landrichter.

Maiß, Ld. Ger. Rath, Mitgl. d. AH. 4.
Bittmann, Ld. Ger. Rath
Pickart, Ld. Ger. Rath
Göde, Ld. Ger. Rath
Schober, Ld. Ger. Rath
Semprich, Ld. Ger. Rath
Heintze, Ld. Ger. Rath
Koether, Ld. Ger. Rath
Mücke, Ld. Ger. Rath
Beier, Ld. Ger. Rath
Suchsland LD2.
Dr. Karsten
Rechnungs-Revisor: Spribille
Erster Gerichtsschreiber: Neumann

Staats-Anwaltschaft.

Lindenberg, Erster Staats-Anwalt 2. LD1.
Langer, Staats-Anw.
Franz, Staats-Anwalt
Hanslandt, Staats-Anw.
Dr. Henckel, Staats-Anw.

Amtsrichter

in Bauerwitz: Gorke
» Gnadenfeld:
Dr. Warnatsch
Schnuhr
» Hultschin:
Nischkowsky LD2.
Wiehe
Struzyna
» Katscher:
Goldfeld
Pilz
» Kosel:
Groß, A. Ger. R.
May, A.G.R. LD2.
Koblitz
Kuznitzky
Hundorf
» Leobschütz:
Schmula, A. G. R.
Laue, A.G.R. LD2.
Jopke
Meyer (Paul)
Alter

in Loslau:
Otto
Kotheiny
Bauer
» Ratibor:
Prosen, A. Ger. R.
Fülle, A. Ger. R.
Wanke, A. Ger. R.
Kluczny, A. Ger. R. LD2.
Christen
Heinze
Pohl
Wiener
Schölzel
Bock
» Rybnik:
Deutschmann
Wenzel
Selbier
Hausmann
» Sohrau, Ob. Schl.:
Rother | Weiß

Rechts-Anwälte und Notare

in Bauerwitz:
*Gottsmann
» Gnadenfeld:
*Kammer
» Hultschin:
*Gotzmann
» Katscher: *†Schelenz
*Schimski
» Kosel: *†Brauer
*Büchs | *Geißler
» Leobschütz:
Elsner, Just. R.
Kaiser, J.R. LD2.
Kurek, Just. R.
*†Luft
» Loslau: *†Zibell

in Ratibor: †Albers
†Besta | †Böhm
Dr. Gabbler, J. R.
Hoffmann, Just. R.
Dr. Levy
†Luft
Schwob
†Skalen LD2.
*†Stiller
†Thienel (Paul)
Zülzer
» Rybnik:
*†Glogauer
Pieper LD2.
» Sohrau, Ob. Schl.:
*Lewy

14. Landgericht zu Schweidnitz.

Bezirk: die Kreise Reichenbach, Schweidnitz, Striegau und Waldenburg, und der größte Theil des Kreises Nimptsch, mit 358 137 Gerichts-Eingesessenen und den nachfolgend aufgeführten 10 Amtsgerichten. Eine Strafkammer ist bei dem Amtsgericht Waldenburg für die Bezirke der Amtsgerichte Waldenburg, Friedland, Gottesberg und Niederwüstegiersdorf gebildet. Gerichtstage werden von Niederwüstegiersdorf aus in Wüstewaltersdorf abgehalten.

Präsident: Schmidthals ✠3. ✠4.Kr.B.
Direktor: Zimmermann

Landrichter.

Theremin, Ld. Ger. R.
Friemel, Ld. Ger. R.
Kletschke, Ld. Ger. R., Mitgl. d. AH.
Luisting, Ld. Ger. Rath ✠4. LD1.
Bedau, Ld.Ger.R. ✠4. ✠2. LD1.
Wiebecke, Land-Ger. R. LD2.
Neugebauer, Land-Ger. Rath

Rechnungs-Revisor: Dober, Rechn. R.
Erster Gerichtsschreiber: Stanke

Staats-Anwaltschaft.

Crusius, Erster Staats-Anwalt ✠4.
Freytag, Staats-Anwalt (m. d. Range der Räthe IV. Kl.) LD2.
Dr. Klemme, Staats-Anwalt in Waldenburg

Amtsrichter

in Freiburg:
Meridies
Bennhold
» Friedland in S.:
v. Potrykowski
» Gottesberg:
Dr. Muskat
» Niederwüstegiersdorf:
Dr. Neumann
Skutsch
» Nimptsch:
Dr. v. Kujawa, A. Ger. R.
Selbier LD2.
» Reichenbach i. Schl.:
Werner, A. Ger. R.
Haase, A. Ger. R.
Günzel, A. Ger. R.
Weinberg, A.G.R.
Eichner
» Schweidnitz:
Guttmann, A.G.R.
Jänsch, A. Ger. R.

Dr. Adamkiewicz, A. Ger. R.
Kalau vom Hofe, A. Ger. R. LD1.
König, A.G.R. LD2.
in Striegau:
Matthes II, A.G.R.
Westphal, A. G. R. LD2.
Dr. Laschinski
» Waldenburg:
Pyrkosch, A. Ger. R. LD2.
v. Wiese, A. G. R.
Lisiecki, A. Ger. R. LD2.
Deutsch, A. G. R.
Krause
v. Sczaniecki
» Zobten:
Geisler, A. Ger. R. ✠4.
Salmony, A. G. R.

Rechts-Anwälte und Notare

in Freiburg:
*†Goldschmidt
*†Hein
*Schubert
» Niederwüstegiersdorf:
*Scheff in Ober-Tannhausen
» Nimptsch:
*Kruppe
» Reichenbach i. Schl.:
*†Gallwitz
*Gloger
Haack, J. R. LD2.
*†Koppe
*Pietsch
» Schweidnitz:
Gröger I. (Karl), Just. Rath ✠4.
†Gröger II. (Rich.) LD2.
Herold I.(Karl), J.R.
†Herold II. (Joh.)
Kassel
Kottmann, Just.R.
†Landsberg
in Striegau:
Kirsch ✠2. LD2.
*Klotz LD2.
» Waldenburg:
Behrends, Just. R.
*Friederici
*Golinsky
*†Dr. Ritter
*†Steiner
» Zobten:
*Kalkowski

Außerdem gehört zum Ressort des Ober-Staatsanwalts in Breslau als besonderes Gefängniß

das Gerichtsgefängniß in Beuthen O.S.

[für Untersuchungsgefangene sowie für männliche und weibliche, erwachsene und jugendliche zu Haft- oder Gefängnißstrafe Verurtheilte. Das Gefängniß enthält Raum für 406 Gefangene mit 118 Einzelzellen].

Gefängniß-Direktor: v. Hamilton LD1. RA3

VIII. Provinz Sachsen.

A. Ober-Präsident in Magdeburg.

Se. Exc. v. Pommer Esche 2.m.St. 2. 2w. LD2. OV2a

Dem Ober-Präsidenten sind beigegeben:

v. Arnstedt, Ob. Präsidial-Rath, Stellvertr. des Ob. Präsidenten in Behinderungsfällen 3.
v. Mikusch-Buchberg, Reg. Rath LD2. | Seidel, Reg. Assessor | v. der Schulenburg, Reg. Assessor
Bureau-Vorsteher: Berner, Rechn. Rath, Reg. Sekr.

Provinzial-Rath der Provinz Sachsen in Magdeburg.

Vorsitzender: Se. Exc. v. Pommer Esche, Ober-Präsident, s. vorher
Stellvertreter: v. Arnstedt, Ob. Präsidial-Rath

Mitglieder.	Stellvertreter.
a. Ernannte.	
v. Arnstedt, Ob. Präsidial-Rath, s. vorher	(fehlt z. Zt.)
b. Vom Provinzial-Ausschusse gewählte.	
v. Voß, Geh. Reg. Rath, Oberbürgermstr. a. D. u. Mitgl. d. AH. zu Halle 3. 2. MWK3	Gf. v. Hohenthal, Mitgl. d. HH. auf Hohenprießnitz, s. Herrenhaus
Böttticher, Geh. Reg. Rath, Oberbürgermstr. in Magdeburg, Mitgl. d. HH., s. Bürgermeister	Dr. Brecht, Oberbürgermstr. i. Quedlinburg, s. Reg. Bez. Magdeburg, Bürgermstr.
v. Busse, Rittergutsbes. auf Zschortau 4. 3. 4.	Weicke, Rittergutsbes., Deichhptm. auf Nienfelde bei Seehausen 4. 3.
Frhr. v. Erffa, Rittergutsbes., Mitgl. d. AH. und Kammerherr auf Schloß Wernburg (s. Kammerherren 1888)	Reinefarth, Bürgermstr. in Merseburg, s. Reg. Bez. Merseburg, Bürgermstr.
Edler Herr u. Frhr. v. Plotho, Erb-Kämmerer im Herzogth. Magdeburg u. Rittergutsbes. auf Parey, s. Erb-Aemter	Klamroth, Kommerz. Rath zu Halberstadt

Unter der Leitung beziehentlich Ober-Aufsicht des Ober-Präsidenten stehende Behörden.

I. Provinzial-Schul-Kollegium in Magdeburg.

Präsident: Se. Exc. v. Pommer Esche, Ober-Präsident, s. vorher
Direktor: Gf. v. Baudissin, Reg. Präsident, s. Regierung zu Magdeburg

Mitglieder.

Trosien, Geh. Reg. Rath, Prov. Schul-Rath 4. 3.
Dr. Kramer, Prov. Schul-Rath 4.
Nitze, Ob. Konsist. Rath, Justitiar, s. Konsist.
Schuppe, Geh. Reg. R., Verwalt. R. 4. LD2.
Bode, Reg. u. Schul-Rath, s. Reg. Räthe

(Wegen der übrigen auswärtigen Mitglieder siehe die Bemerkung bei der Prov. Ost-Preußen S. 205.)

Bureau-Vorsteher: Roterberg, Rechn. Rath

Ressort des Provinzial-Schul-Kollegiums.

1. **Gymnasien [Lehr-Anstalten zu A. a.].**

	Direktoren.
Aschersleben:	Dr. Steinmeyer
Burg:	Dr. Holzweißig
Eisleben:	Dr. Weicker, Prof.
Erfurt:	Dr. Thiele LEK3
Halberstadt (Dom-Gymn.):	Dr. Köhl
Halle a. S.: (Francke'sche Stift.) (Lat. Hpt. Schule)	Dr. Fries, Direkt. d. Franckeschen Stiftungen 4. / Dr. Becher, Kondirekt., Rekt. d. Lat. Hpt. Sch.
Halle a. S. (Städt.):	Dr. Friedersdorff 4. LD2.
Heiligenstadt:	Dr. Brüll
Magdeburg (Dom-Gymn.):	Dr. Briegleb 4.
» (Pädagog. d. Klost. U. L. Fr.):	Dr. Urban, Prof., Propst 4.
» König-Wilhelms-Gymn. (städt.):	Dr. Knaut, Prof.

	Direktoren.
Merseburg:	Dr. Aßmus, Rektor ✠4.
Mühlhausen in Th. (m. R. Pro-Gymn.):	Dr. Drenckhahn
Naumburg a. S.:	Dr. Albracht, Prof.
Neuhaldensleben:	Dr. Wegener
Nordhausen a. H.:	Dr. Grosch ✠4.
Pforta (Lds. Sch.)*:	Dr. Volkmann, Rektor, Prof. ✠4. ❁3.
Quedlinburg:	Dr. Dihle ✠4. ❁3.
Roßleben (Klost. Sch. v. Witzlebensche Stiftung)†:	Dr. Heilmann, Prof., Rektor
Salzwedel:	Dr. Legerlotz ✠4.
Sangerhausen:	Dr. Menge, Prof.
Schleusingen:	Dr. Schmieder ✠4.
Seehausen i. d. A.:	Dr. Bindseil
Stendal:	Dr. Gutsche, Prof.
Torgau:	Dr. Knabe
Wernigerode:	Dr. Friedel ✠4.
Wittenberg:	Guhrauer ✠4. ✠2.
Zeitz:	Lic. th. Tauscher ✠4.

* Vergl. Bekanntm. des Prov. Schul-Kolleg. der Provinz Sachsen v. 23. Januar 1887 für Eltern und Vormünder, welche ihre Söhne und Pflegebefohlenen der Königl. Landesschule Pforta übergeben wollen (ZBl.f.UV. 1887 S. 311 u. ff.)

† Eine von der Familie von Witzleben 1554 gestiftete, den Gymnasien gleichgestellte Lehranstalt, welcher ein vom Könige ernannter Erbadministrator aus der Familie v. Witzleben und der Rektor vorstehen. Die Aufzunehmenden müssen die Reife für Quarta haben.

2. Real-Gymnasien [Lehr-Anstalten zu A b.].

Erfurt:	Dr. Zange, Prof.
Halberstadt:	Dr. Franz
Halle a. S. (R. Gymn. b. d. Francke'schen Stift.)	Dr. Strien, Prof.
Magdeburg:	Dr. Junge, Prof.
Nordhausen a. H.:	Dr. Wiesing ✠4.

3. Ober-Realschulen mit neunjährigem Kursus ohne obligatorischen Unterricht im Latein [Lehr-Anstalten zu A. c.].

†Halberstadt:	Dr. Perle
†Magdeburg Guericke-Schule:	Dr. Isensee, Prof. LD2.

Bei sämmtlichen unter Nr. 1, 2 und 3 aufgeführten Lehranstalten wird die Berechtigung für den einjährig freiwilligen Militärdienst durch das Bestehen einer am Ende des sechsten Jahreskursus (Untersekunda) abzulegenden Abschlußprüfung erworben. Ueber das Verfahren bei Ausstellung der betr. Zeugnisse vergl. Zirkular-Verfügungen des Ministers der geistl. u. Angelegenheiten vom 29. Mai und 9. August 1877 (ZBl.f.UV. 1877 S. 484, vom 17. Juni 1879 (a. a. O. 1879 S. 455), vom 9. Febr. 1881 (a. a. O. 1881 S. 188 f.) und vom 8. Juli 1885 (a. a. O. 1885 S. 527 f.).

4. Progymnasien [Lehr-Anstalten zu B. a.].

Donndorf (Klost. Schule Alum.):	Kraft, Prof.
Genthin:	Müller
Weißenfels:	Dr. Rosalsky, Prof.

Bei den zu 4 aufgeführten Schul-Anstalten, mit Ausnahme der Kloster-Schule zu Donndorf, welche nicht so weit entwickelt ist, ist das Bestehen der Reifeprüfung für die Erlangung der Berechtigung zum einjährig freiwilligen Militärdienst erforderlich.

5. Real-Schulen (*) und Real-Progymnasien, welche den Real-Gymnasien in den entsprechenden Jahreskursen gleichgestellt sind [Lehr-Anstalten zu B. b. u. c.].

	Direktoren.
Delitzsch:	Kayser, Prof.
Eilenburg:	Dr. Wiemann, Prof.
†Eisleben:	Dr. Richter, Prof.
Gardelegen:	Francke
†Halle a. S.:	Dr. Thaer
Langensalza:	Dr. Ulrich
Mühlhausen i. Th. (am Gymn.):	Dr. Drenckhahn
†Naumburg a. S.:	Dr. Schröder
Schönebeck:	Dr. Völcker

6. Andere höhere Schul-Anstalten, bei denen für den einjährig-freiwilligen Militärdienst das Bestehen der Entlassungs-Prüfung erforderlich ist [Lehr-Anstalten zu C. a.].

†Erfurt (höhere B. Sch.):	Dr. Venediger
†Magdeburg (höhere B. Sch.):	Dr. Hintzmann

Zu den Lehranstalten unter Nr. 1 bis 6 vergl. auch Ordn. der Entlassungs-Prüfungen an den höheren Lehranstalten nebst der darauf bezüglichen Zirkular-Verfüg. des Ministers d. geistl. u. Angelegenh. v. 6. Januar 1892 (ZBl.f.UV. S. 199 u. ff.).

Die mit einem † versehenen Anstalten haben keinen obligatorischen Unterricht im Latein.

Außerdem gehört zum Amtsbereich des Provinzial-Schulkollegiums die Handelsfachschule (Privat-Anstalt) des Dirigenten Albin Körner in Erfurt.

7. Schullehrer-Seminare.

	Direktoren.
Barby:	Voigt
Delitzsch:	Bohnenstädt
*Droyssig:	(fehlt z. Zt.)
Eisleben:	Martin
Elsterwerda:	Dr. Thiemann
Erfurt:	Wieacker ✠4.
Genthin:	Brückner, Dirigent und erster Seminarlehrer
Halberstadt:	Dr. Hirt ✠4.
Heiligenstadt (kath.):	Dr. Weiß ✠4.
Osterburg:	Eckelt, Schul-R. (m. d. R. d. Räthe IV. Kl.) ✠4. ❁3.
Weißenfels:	Seeliger

* Seminar für Lehrerinnen an höheren Töchterschulen und Bildungs-Anstalt für evang. Gouvernanten, steht unmittelbar unter dem Ministerium der geistl. u. Angelegenheiten. Vergl. auch Nachrichten über die evang. Bildungs-Erziehungs-Anstalten zu Droyssig (ZBl. f. UVerw. 1885 S. 723 u. flgd.)

8. Präparanden-Anstalten.

Heiligenstadt:	Hillmann, Vorsteher u. erster Lehrer
Quedlinburg:	Risch, Rektor, desgl.
Wandersleben:	Reling, Vorsteher u. erster Lehrer

(Außerdem bestehen Privat-Präparanden-Anstalten: zu Barby, Delitzsch, Eisleben, Halberstadt, Osterburg, Weißenfels, unter der Leitung der Direktoren der Seminarien an diesen Orten, ferner zu Erfurt unter der Leitung des städtischen Schul-Rektors Giese, zu Elsterwerda unter der Leitung des ersten Seminarlehrers Oberfeld, sowie zu Sömmerda unter einstweiliger Leitung des Rektors Eifert.)

9. Die Taubstummen- und Blinden-Anstalten.

[In Gemäßheit des Gesetzes vom 11. März 1872, betr. die Beaufsichtigung des Unterrichts- und Erziehungswesens (GS. S. 183) ist die Ausübung der Schulaufsicht über die öffentlichen event. auch die Privat-Taubstummen- und Blinden-Anstalten in der Provinzialinstanz durch Allerh. Erl. vom 27. Juli 1885 (GS. S. 350) den Provinzial-Schul-Kollegien überwiesen.]

In der Provinz Sachsen gehören hierher:

a) die Prov. Taubstummen-Anstalten z. Erfurt, Halberstadt, Halle a. S., Osterburg und Weißenfels } s. Ressort des Provinzial-Verbandes

b) die Provinzial-Blinden-Anstalt zu Barby } s. Ressort des Provinzial-Verbandes

10. Pädagogisches Seminar für höhere Schulen in Magdeburg.

Direktor: Trosien, Geh. Reg. Rath, Prov. Schul-Rath, s. vorher

Außerdem ist ein pädagogisches Seminar eingerichtet bei dem Gymnasium in Wernigerode.

11. Der Kloster Bergesche Studienfonds u. d. Fonds des Klosters Unser Lieben Frauen zu Magdeburg.

Der erstere dient zu Zuschüssen für öffentliche höhere Bildungs-Anstalten, Universitäten, Gymnasien und Seminare, sowie für Pfarren und Schulen, der letztere zur Erhaltung des Pädagogiums bei dem Kloster und des mit demselben verbundenen Alumnats und Kandidaten-Konvikts.

Geistl. Inspektor und Vorsteher des Kandidaten-Konvikts: Lic. th. Bornemann, Prof.

Prokurator und Rentmeister: (fehlt z. Zt.)

Fehse, Rendant — Fickert, Revierförster

Die Stiftungsgüter der Kloster Bergeschen Stiftung zu Magdeburg:

Güter.	Pächter.
Friedrichrode:	Teis, Ob. A.
Karith:	Fließ, Ob. A.
Langgeslin:	Schönberg
Pehritzsch:	Naumann
Prester:	Jordan
Sülldorf:	Schäper, A. R.
Welna:	Pirscher
Zackmünde:	Lucke

Stiftungs-Gut des Klosters Unser Lieben Frauen zu Magdeburg.

Zipkeleben:	Busse

12. Die Schulgüter der Landesschule Pforta.

Schulgüter.	Pächter.
Fränkenau:	Kitzing
Hechendorf:	Stapf, verw. A. R.
Kukulau:	Schultze
Memleben:	Jacobs, verw. Ob. A. und Sohn K. Jacobs
Pforta:	Jäger, A. R.
Voigtstedt:	Lösener, A. R.

Beamte der Landesschule.

Zimmermann, Just. R. (m. d. Range d. Räthe IV. Kl.), Prokurator 4. 2. LDI.

Boltze, Rendant

v. Chamisso, Forstmstr.

Leidich, Reg. Baumstr. (auftrw.)

Dr. Nöldechen, San. Rath LDI.

13. Oekonomie-Inspektor u. Syndikus der Francke'schen Stiftungen in Halle a. S.

Arps, Ger. Ass. u. Stadtrath a. D.

Stiftungs-Güter.	Pächter.
Kanena:	Heese
Reideburg u. Burgwall:	Rusche, Ob. A.
Berga:	Handelsgesellschaft Schütte u. Co. zu Nordhausen

II. Medizinal-Kollegium in Magdeburg.

Präsident: Se. Exc. v. Pommer Esche, Ob. Präsident, s. vorher

Stellvertreter: v. Arnstedt, Ob. Präsidial-Rath, s. vorher

Mitglieder.

Dr. Sendler, Med. Rath 4. Fr. B.

Dr. Boehm, Med. Rath und Kreis-Physikus 4w.

Dr. Max Hirsch, Med. Rath

Dr. Schattenberg, Ober-Stabs-Arzt im Inf. Regt. Prinz Louis Ferdinand v. Preußen (2. Magdeb.) Nr. 27, chirurgisch. Ass. 2w.

Dr. Hartmann, Apoth. Bes., pharmazeut. Assessor

Dr. Steffen, Dep. Thierarzt, Veterin. Ass. 4.

Sekretariat: Richter, Reg. Sekret. Assistent

[Dem Medizinal-Kollegium treten in einzelnen von dem Vorsitzenden des Kollegiums zu bestimmenden Fällen zwei Mitglieder der nach der Königl. Verordnung vom 25. Mai 1887 (GS. S. 169) für jede Provinz gewählten Aerztekammer bei. Diese Mitglieder und ebensoviel Stellvertreter werden von der Aerztekammer selbst zu diesem Behufe gewählt (vergl. § 3 d. o. a. Verordnung).]

III. General-Kommission zu Merseburg.

[Zur Regulirung der gutsherrlichen und bäuerlichen Verhältnisse und für die Gemeinheits-Aufhebungen in der Provinz Sachsen, in den Fürstenthümern Schwarzburg-Sondershausen und Schwarzburg-Rudolstadt, sowie in den Herzogthümern Anhalt u. Sachsen-Meiningen.]

Kollegium.

Gen. Kommissions-Präsident: Paschke (m. d. Range d. Räthe II. Kl.) 3.

Mitglieder.

Helmke, Ob. u. Geh. Reg. Rath 3. 2. AAB2b HSEH2b SEK1

Gersdorf, Geh. Reg. Rath 4.

v. Rüts, Geh. Reg. Rath 4. HSEH2b

Flies, Geh. Reg. Rath 4.

Reichau, Reg. Rath

Homann, Reg. Rath

Technische Hülfsarbeiter: Wille, Regierungs- u. Baurath, Meliorations-Bau-Insp.; Spilker, Vermess. Insp.

Bureau-Vorsteher: Ebeling, Sekretär

(Die Kassengeschäfte werden von der Reg. Haupt-Kasse in Merseburg wahrgenommen.)

Reſſort.

(O. u. Oek. = Oekonomie; Km. = Kommiſſion; Kr. = Kommiſſarius.)

Spezial-Kommiſſionen.	Spezial-Kommiſſare.	Bureau-Vorſteher.	Spezial-Kommiſſionen.	Spezial-Kommiſſare.	Bureau-Vorſteher.
Erfurt:	Peglow, Reg. Rath	Radegaſt	Mühlhauſen i. Th.:	Reibel, Oek. Komm. Rath ✠4.	Ruthloff
Hildburghauſen I.:	Schmidt, Oek. Komm.R. ✠4. HSEH3b SEK3	Zillig	Naumburg:	Grotefend, Oek. Komm. Rath	Pocher
» II.:	Dr. Schwimmer, Ger. Aſſeſſor (auftrw.)	Zeyneck	Nordhauſen:	Kluckhuhn, Reg. R.	Lauenroth
Meiningen:	Blankenburg, Reg. Aſſ.	Oßner	Torgau:	Schulz, Oek. Komm. Rath ✠4.	Kramer
Merſeburg:	(fehlt z. Zt.) auftrw. Homann, Reg. Rath	Stoye			

IV. Provinzial-Steuer-Direktion zu Magdeburg

(für die Provinz Sachſen und die zur Provinz Hannover gehörige Exklave der Grafſchaft Hohenſtein und des Amtes Elbingerode).

Prov. Steuer-Direktor: Eirth, Geh. Ob. Finanz-Rath ✠2.

Mitglieder.

Jähnigen, Ob. und Geh. Reg. Rath (Stellvertr. d. Prov. St. Direkt. in Behinderungsfällen) ✠3. ✠2. LD2. AAB2b

Reinhold, Geh. Reg. Rath u. Stempel-Fiskal ✠4.

Jungeblodt, Reg. Rath ✠4. LD2.

Wernich, Reg. Rath u. Stempel-Fiskal LD2.

Altwaſſer, Reg. Rath u. Juſtitiar

Hildebrandt, Reg. Rath LD2.

Frhr. v. Seydlitz u. Kurzbach, Reg. Aſſ. (beauftragt mit der Verwaltung der Stelle eines Reg. Raths und Stempel-Fiskals)

Hülfsarbeiter.

Peine, Reg. Aſſeſſor (beurlaubt) | Hähling v. Lanzenauer, Reg. Aſſeſſor | Mayer, Ger. Aſſeſſor

Bureau-Vorſteher.

Walther, Rechn. Rath ✠4. ✠3. AAB3a SEK3 | Hildenhagen, Kanzlei-Rath ✠4.

Reſſort.

1. Erbſchafts-Steuer-Aemter und Stempel-Fiskalate.

[Vergl. Geſetz vom 19. Mai 1891, betr. die Erbſchaftsſteuer. Bekanntmachung des Finanz-Miniſters vom 24. Mai 1891 (§ 31, GS. S. 78) und Bekanntmachung des Finanz-Miniſters vom 20. März 1892 (FMBl. S. 145).]

a. Erbſchafts-Steuer-Amt u. Stempel-Fiskalat I. in Magdeburg

(für den Reg. Bez. Magdeburg, ausſchließlich der Kreiſe Wanzleben, Aſchersleben, Jerichow I. u. II. und Kalbe a. S., ſowie des bisherigen Amtes Elbingerode).

Dirigent: Frhr. v. Seydlitz u. Kurzbach, Reg. Aſſ. (auftrw.)

b. Erbſchafts-Steuer-Amt u. Stempel-Fiskalat II. in Magdeburg

(für den Reg. Bez. Merſeburg, ausſchl. des Kreiſes Sangerhauſen und des Mansfelder Gebirgs- und des Mansfelder Seekreiſes).

Dirigent: Wernich, Reg. Rath, ſ. vorher

c. Erbſchafts-Steuer-Amt u. Stempel-Fiskalat III. in Magdeburg

(für den Reg. Bez. Erfurt, ſowie die Kreiſe Wanzleben, Aſchersleben, Jerichow I. u. II. und Kalbe a. S. des Reg. Bez. Magdeburg und den Kreis Sangerhauſen und den Mansfelder Gebirgs- und den Mansfelder Seekreis des Reg. Bez. Merſeburg, ſowie für die Kreiſe Schmalkalden und Ziſeld mit Ausſchluß des Bezirks des bisherigen Amtes Elbingerode).

Dirigent: Reinhold, Geh. Reg. Rath, ſ. vorher

2. Haupt-Steuer-Aemter.

[Die mit einem † bezeichneten Haupt-Aemter ſind zugleich Flußſchiff-Vermeſſungsſtellen; dieſelben gebrauchen bei Bezeichnung der vermeſſenen Fahrzeuge die beigeſetzten römiſchen Ziffernzeichen.]

(St. R. = Steuer-Rath; H. A. = Haupt-Amt.)

H. St. Aemter.	Ob. St. Inſpektoren.	H. A. Rendanten.	H. A. Kontroleure.
Burg:	Kühnel, St. R. ✠4. LD1.	Madſen	Stötzel
Erfurt:	Steinbrecher, St. R. ✠4.	Ohlemann Parrée, Ob. Rev. ✠2.	Nau
Halberſtadt:	Schreyer, St. R. AAB3b	Hüke LD2. Schladitz, Ob. Rev. ✠2.	Hampel LD2.

H. St. Aemter	Ob. St. Inſpektoren.	H. A. Rendanten.	H. A. Kontroleure.
†Halle (VII.):	Alberti, St. R. ✠4. MWK3 LD1.	Kreuzmann, Rechn. Rath	Willrodt LD2.
	Reviſions-Inſpektor: Grape		
Langenſalza:	Sandt ✠4.	Lieber, Rechn. Rath	Than LD1.
†Magdeburg I. (IX.):	Ulrici, St. R. LD1.	Ad. Fiſcher, Rechn. Rath Schuchard, Packhofs-Vorſt.	(fehlt z. Zt.)
	Reviſions-Inſpektoren: 1. Brinck ✠2. | 2. Wegener		
Magdeburg II.:	Schütze, St. R. ✠4. ✠3.	Haſſe Brennekam, Ob. Rev.	Ramthun
†Mühlberg (X.):	Lambertus	Meine	Fiſcher (Louis)
Naumburg:	Mathieu, St. R. ✠4. LD1.	Rehling	Leopold
Nordhauſen:	Pape, St. R. ✠4. SEK3	Frohnhöfer	Hannig LD2.
Stendal:	Räbiger LD1.	Koepſtorff, Rechn. Rath	Meerholz
Wittenberg:	Schmolck, St. R. ✠4.	Lindemann	Heiler

V. Regierungen.

1. Regierung zu Magdeburg.

Präſident.

Gf. v. Baudiſſin ✠3.

Abtheilungen.

I. Präſidial-Abtheilung; die dem Regierungs-Präſidenten beigegebenen Räthe.
II. Abtheilung für Kirchen- und Schulweſen.
III. Abtheilung für direkte Steuern, Domänen u. Forſten.

Ober-Regierungs-Räthe.

Rechell ✠4. LD2., Dirigent III.
Frhr. v. Salmuth, Ob. Forſtmſtr., Mitglied des Hofjagd-Amts ✠4. HSEH3a, Mit-Dirigent III.
Bodenſtein, Stellvertreter des Reg. Präſidenten in Behinderungsfällen ✠4. LD2. I.
Kuhnow ✠4., Dirigent II.

Regierungs-Räthe.

v. Düring, Geh. Reg. Rath ✠4. HG4 AAB3a I.
Frhr. v. Gayl, Geh. Reg. R. ✠4. LD1. ✠ OV3a SEK2 I. II.
Schimmelfennig, Reg. u. Forſt-R. ✠3. AAB3a OV3a III.
Dölß, Geh. Bau-Rath ✠4. HG4 AAB3a I. II. III.
Bühling ✠4. III., Kaſſenrath
Hauſchild, Reg. u. Forſt-R. ✠4. ✠2. AAB3a JK3b HSEH3a
Dr. Oſius ✠4. WV2 I.
Hartz ✠2. ✠ LD2. I. (ſ. auch Bez. Ausſchuß)
Bode, Reg. u. Schul-Rath ✠4 II., ſ. auch Prov. Schul-Kolleg.
Baehker I.
Schönwälder, Reg. u. Schul-Rath II.
Bodenſtein III. (i. Nebenamt Direktor der Rentenbank)
Höchſtädt, Juſtitiar I. II.
Bierbach I. II.
Bayer, Reg. u. Bau-R. ✠2. I.
Dr. Hölſche, Juſtitiar III. (im Nebenamt widerrufl. Mitgl. d. Rentenbank, ſ. auch Bez. Ausſchuß)
Dr. Sprenger, Reg. u. Gewerbe-Rath

Regierungs-Aſſeſſoren und ihnen gleichſtehende Beamte.

Baſtian, Bau-Rath, Bau-Inſp. LD2. I.
Probſt, Steuer-Rath, Erſter Kataſter-Inſp. III.
Gf. v. der Schulenburg, Forſt-Aſſeſſor III.
v. Savigny I.
Dr. Veit I.
Raue, Hülfsarbeiter beim Landrathsamt in Oſterburg
Dr. von Beckerath, I. u. II.
Körner II. (ſ. auch Bez. Ausſchuß)
Lipſchitz, Hülfsarb. i. Eink. Steuer-Angel. f. d. Stadtkr. Magdeburg
Winkel III.
v. Krosigk II.
Gf. v. Merveldt, Hülfsarbeiter beim Polizei-Präſ. Magdeburg
Neumann, Zweiter Kat. Inſp. III.
Hirſch, Gewerbe-Inſpektor I.
v. Volkmann, Hülfsarb. beim Landrathsamt in Kalbe a. S.

Techniſcher Hülfsarbeiter: Schöppa, Seminar-Direktor

Zentral-Bureau: Deneke, Reg. Sekr.
Kataſter-Bureau: Voye, Erſter Kataſter-Sekretär
Reg. Haupt-Kaſſe: Gleißberg, Landrentmſtr., Rendant ✠4.

Bezirks-Ausſchuß des Regierungs-Bezirks Magdeburg zu Magdeburg.

[Vergl. § 7 des Geſetzes vom 30. Juli 1883 über die allgemeine Landesverwaltung (GS. S. 195) u. Geſetz vom 1. Auguſt 1883 über die Zuſtändigkeit der Verwaltungs- u. Verwaltungsgerichtsbehörden (GS. S. 237).]

Vorſitzender: Gf. v. Baudiſſin, Reg. Präſident ꝛc., ſ. vorher
Stellvertr. im Vorſitz: Kaliſky, Verwalt. Ger. Direktor ✠4.
Sonſtiger Stellvertr.: Bodenſtein, Ob. Reg. Rath, ſ. vorher

Mitglieder.	Stellvertreter.
a. Ernannte.	
Kalisky, Verwaltungs-Ger. Direktor, s. vorher	Körner, Reg. Assessor Dr. Fölsche, Reg. Rath } s. vorher
Harte, Reg. Rath, s. vorher	
b. Vom Provinzial-Ausschusse gewählte.	
Edler Herr u. Frhr. v. Plotho, Rittergutsbes. auf Zerben	Reinhard, Bürgermstr. zu Staßfurt, s. Bürgermstr.
Steinbach, Geh. Justiz-Rath, Rechtsanwalt u. Notar zu Magdeburg, s. Land-Ger. Magdeburg	Voigtel, Stadtrath zu Magdeburg
v. Goßler, Rittergutsbes. u. Kr. Dep. auf Zichtau, Kr. Gardelegen, s. Prov. Brandenburg, Kred. Inst.	v. Rohr, Rittergutsbes. auf Hohenwulsch, Kreis Stendal, Mitgl. d. HH., s. daselbst
Weydemann, Amts-R. zu Hausneindorf, Kreis Aschersleben, s. Reg. Bez. Magdeb., Dom. Verwalt.	Gf. Douglas, Bergwerksbes. in Aschersleben, Mitgl. d. Staatsraths u. d. AH., s. Staatsrath

Ressort.

A. Ressort des Regierungs-Präsidenten.

1. Landraths-Aemter.

Kreise.	Landräthe.	Kreis-Sekretäre.
Aschersleben:	Stielow, Geh. Reg. Rath 3. AAB3a [in Quedlinburg]	Trunz
Gardelegen:	(fehlt z. Zt.) auftrw. v. Goßler, Kr. Deputirter auf Zichtau [in Gardelegen]	Mischel 4.
Halberstadt, Lkr.:	Stegemann	Vollmer
» Stdtkr.:	Die Geschäfte des Landraths werden von dem Oberbürgermeister daselbst (s. Bürgermeister) wahrgenommen	
Jerichow I.:	Frhr. v. Münchhausen auf Hobeck 4. [in Burg]	Meyer
» II.:	Gf. v. Wartensleben auf Regäsen 3. 3. AAB2b [i. Genthin]	Söllig
Kalbe:	Pape, zur Hülfeleistung: v. Volkmann, Reg. Assessor	Paucke
Magdeburg, Stadtkr.:	Die Geschäfte des Landraths werden von den städtischen Behörden daselbst wahrgenommen zur Hülfeleistung in Einkommensteuer-Angel.: Lipschitz, Reg. Ass.	
Neuhaldensleben:	v. Alvensleben, Geh. Reg. Rath 3., Ritterkreuz des deutschen Ordens der Balley Utrecht	Bartelt
Oschersleben:	v. Wegnern 4.	Rohkohl
Osterburg:	v. Jagow, Mitgl. d. AH. zur Hülfeleistung: Raue, Reg. Assessor	Lücke
Salzwedel:	v. der Schulenburg auf Beetzendorf 4. 2. GE3 MWK3 RA2 RSt2 RW4 SA3 TnNJ3b TM3	Grunewald
Stendal:	v. Bismarck auf Briest 4. 3.	Kamieth
Wanzleben:	v. Rose auf Kl. Oschersleben 4. 2. BMV3b MMV2 HSEH3a	Czesla
Wernigerode:	v. Herzberg 4.	Siedel
Wolmirstedt:	v. Hasselbach, Mitgl. d. AH. 4. 2. ○R. LD1.	Winter

2. Polizei-Präsidium in Magdeburg.

Präsident: Keßler RSt2

Gf. v. Merveldt, Reg. Assessor
Kainzik, Polizei-Rath 4.
Sandkuhl, Polizei-Rath 4. BMV3a MMV2

3. Kreis-Physiker und Kreis-Wundärzte.

Kreise.	Physiker.	Wundärzte.
Aschersleben:	Dr. Kant	Dr. Ziehe in Quedlinburg
Gardelegen:	Dr. Probst	Wirth
Halberstadt:	Dr. Straßner	
Jerichow I.:	Dr. Herms in Burg b. M.	
» II.:	Dr. Gutsmuths in Genthin	Dr. Franz in Genthin
Kalbe:	Dr. Zimmermann in Schönebeck a. E.	
Magdeburg:	Dr. Boehm, Med. Rath, s. Med. Koll.	Dr. Pohl
Neuhaldensleben:	Dr. Bartsch	Dr. Zernial
Oschersleben:	Dr. Hennigson, San. Rath	
Osterburg:	Dr. Janert in Seehausen (Altmark)	Giese, 4. 4.
Salzwedel:	Dr. Jacobson	
Stendal:	Dr. Haacke, San. Rath 4.	Dr. Helm in Tangermünde
Wanzleben:	Dr. Kunz	
Wernigerode:	Dr. Heike	
Wolmirstedt:	Dr. Pietsch	Dr. Holthoff

4. Departements- und Kreis-Thierärzte.

Departements-Thierarzt: Steffen, Veterinär-Aſſ., zugleich Kreis-Thierarzt für den Kreis Magdeburg, ſ. Medizinal-Kollegium

Geſchäftskreiſe.	Kr. Thierärzte.
Aſchersleben:	Götting
Garbelegen:	Dr. Behme in Oebisfelde
Halberſtadt:	Sundt
Oſchersleben:	Ziegenbein (Aug.) in Groß-Oſchersleben
Jerichow I.:	Holzhauer in Burg b. M.
„ II.:	Kampmann in Genthin
Kalbe:	Thunecke
Magdeburg:	Steffen, Dep. Thierarzt
Neuhaldensleben:	Berndt
Oſterburg:	Macks in Seehauſen i. Altm.
Salzwedel:	Lange ✠ 4.
Stendal:	Immelmann
Wanzleben:	Sickert in Egeln ✠ 4.
Wernigerode:	Dr. Achilles
Wolmirſtedt:	Ziegenbein (Alb.)
Stellvertreter des Dep. Thierarztes in den Fällen der §§ 14 und 16 des Reichsgeſetzes vom 23. Juni 1880, betr. die Abwehr von Viehſeuchen:	Oemler, Dep. Thierarzt zu Merſeburg

5. Baukreiſe und Bau-Beamte

(Kr. B. J. = Kreis-Bau-Inſpektor) W. B. J. = Waſſer-Bau-Inſpektor.)

in Genthin: Kluge, Bau-R., Kr. B. Inſp. ✠ 4.

Sämmtliche Bauſachen im Kreiſe Jerichow II. (ausſchl. des Plauer Kanals), im Kreiſe Jerichow I., die Bauſachen im früheren Amte Ziesar

in Halberſtadt I.: Varnhagen, Bau-Rath, Kr. B. J.

Sämmtliche Land-Bauſachen in den Kreiſen Halberſtadt und Wernigerode

in Halberſtadt II.: Schüler, Bau-R., Kr. B. J.

Sämmtliche Bauſachen im Kreiſe Oſchersleben

in Magdeburg I.: Fritze, Bau-R., Kr. B. J. ✠ 4.

Sämmtliche Bauſachen im Kreiſe Magdeburg, ausſchl. der Reviſion der Dampfkeſſel

in Magdeburg II.: Reitſch, Bau-Rath, Kr. Bau-J.

Sämmtliche Bauſachen im Kreiſe Jerichow I. und die Meliorationen der Ihle, ausſchl. der rechtsſeitigen Elbdeiche von Hohenwarthe bis Sandau, der Bauſachen im früheren Amte Ziesar und bezügl. des Ihle-Kanals

in Neuhaldensleben: Heller, Bau-Rath, Kr. Bau-Inſp.

Sämmtliche Bauſachen im Kreiſe Neuhaldensleben und im ſüdl. Theile des Kr. Garbelegen

in Oſterburg: Selhorſt, Kr. Bau-Inſp.

Sämmtliche Bauſachen im Kr. Oſterburg u. im nördl. von der Berlin-Lehrter Eiſenbahn belegenen Theile des Kr. Stendal

in Quedlinburg: Schlitte, Bau-R., Kr. B. J. ✠ 4.

Sämmtliche Bauſachen im Kreiſe Aſchersleben

Baukreiſe und Bau-Beamte

in Salzwedel: Meißner, Kr. Bau-Inſp.

Sämmtliche Bauſachen im Kr. Salzwedel und im nördlichen Theile des Kr. Garbelegen

in Schönebeck: Siebelkorn, Bau-Rath, Kr. Bau-Inſp.

Sämmtliche Bauſachen im Kreiſe Kalbe

in Wolmirſtedt: Saran, Kr. Bau-Inſp.

Sämmtliche Bauſachen im Kreiſe Wolmirſtedt und im ſüdlichen von der Berlin-Lehrter Eiſenbahn belegenen Theile des Kr. Stendal

in Wanzleben: Pitſch, Bau-R., Kr. Bau-J.

Sämmtliche Bauſachen im Kreiſe Wanzleben

6. Deich-Verbände und Deich-Beamte.

Deich-Verbände.	Deich-Hauptleute.	Deich-Inſp.
a) Altmärkiſche Viſche Oberſchau von Altenzaun bis Werben:	v. Lucke, Rittergutsbeſitzer auf Büttnershof	(fehlt z. Zt.)
Mittelſchau von Werben bis Gr. Beuſter:	Müller, Rittergutsbeſitzer auf Wendemark-Parishof	
Unterſchau v. Gr. Beuſter b. z. Hannov. Grenze:	Schmidt, Rittergutsbeſ. zu Schönberg ✠ 4.	
Linksſeitige Alandsdeiche:	v. Jagow, Rittergutsbeſitzer zu Scharpenhuſe	
Aland Sommer-Deichverband:	v. Jagow-Scharpenhuſe (Herm.) zu Krüden	
b) von Tangermünde bis Hämerten:	Bethge, Rittergutsbeſ. auf Billberge	(fehlt z. Zt.)
c) von Bittkau bis Bölsdorf:	v. Arnim auf Köckte	
d) von Hohenwarthe bis Jerichow:	Edler Herr und Frhr. Wilhelm v. Plotho auf Parey b. Genthin	Frey, W. Bau-Inſp. zu Genthin
e) von Jerichow bis z. Grenze v. Schönhauſen u. Hohengöhren:	Gf. v. Wartensleben, Zeremonienmſtr. u. Kammhr. auf Seedorf, ſ. Sonſt. Hofcharg.	
f) v. Ferchland b. Kliezniek:		
g) von d. Schönhauſen-Hohengöhrener Grenze bis Havelberg:	Franz, Rittergutsbeſ. auf Neuermark	
h) Aken-Roſenburg:	Elsner, Gutspächter zu Kl. Roſenburg	Creutzfeld, Kr. Komm. Baumſtr. zu Kalbe a. S.
i) Rothenſee-Wolmirſtedt:	v. Haſſelbach, Landrath i. Wolmirſtedt, ſ. Landräthe	Schallehn, Kr. Komm. Baumſtr. in Wolmirſtedt

Deich-Verbände.	Deich-Hauptleute.	Deich-Insp.
k) Elbe:	v. Nathusius, Gutsbesitzer auf Wahlitz	Reitsch, B. Rath, Kr. Bau-J. in Magdebg.
l) Magdeburg:	Erich Jordan, Ob. Amtmann z. Prester	Wille, Reg. u. Bau-R., Melior.
m) Elbenau:	Wichmann, Oberförster a. D. in Grünewalde	Bau-Insp. i. Magdebg.
n) Blumenthaler:	(fehlt z. Zt.)	Kluge, Bau-R., W. Bau-Insp. in Genthin
o) Wolmirstedt, Farsleben, Treudel:	v. Hasselbach, Lbrth. i. Wolmirstedt, s. Lbrths. Aemter	Saran, Kr. Bau-Insp. in Wolmirstedt
p) Gritzehne, Barby, Schönebeck:	v. Dietze, Amts-R. zu Barby, s. Domän. Verwalt.	Siebelkorn, Bau-R., Kr. B.-Insp. z. Schönebeck
q) Schartau-Blumenthal-Parey	Edler Herr und Frhr. Wilhelm v. Plotho auf Parey	(fehlt z. Zt.)

7. Bürgermeister
in den Städten mit 10 000 Einwohnern und darüber.

Städte.	Bürgermeister.
Magdeburg mit Neustadt, Sudenburg u. Buckau:	Böttticher, Geh. Reg. R., Oberbürgermeister, Vize-Präsident des HH. ✠3. ✠2. ✠4. Fr. B FEL3a Born ✠4.
Aschersleben:	Michaelis, Oberbürgermeister Reyser
Burg:	Kruspi ✠4. Ziegler
Halberstadt:	Böcher, Oberbürgermeister, Mitgl. d. HH. ✠4. Stolle
Oschersleben:	Becker Armbrecht
Quedlinburg:	Dr. Brecht, Oberbürgermeister AAB3a Severin
Schönebeck:	Schaumburg Schildener ✠4.
Staßfurt:	Reinhard Fiedler
Stendal:	Werner ✠4 Engelmann

8. Kaufmännische Korporationen und Handelskammern.

a. Aelteste der Kaufmannschaft in Magdeburg

[für Magdeburg nebst dem einmeiligen Umkreise dieser Stadt]

Erster Vorsteher: Hubbe, Kommerz. Rath
Zweiter Vorsteher: Hauswaldt
Dritter Vorsteher: O. Pilet

b. Handels-Kammer in Halberstadt

[für die Kreise Aschersleben, Halberstadt, Jerichow I u. II, Kalbe, Neuhaldensleben, Oschersleben, Stendal, Wanzleben, Wernigerode, Wolmirstedt und den Bezirk der ehemal. Kreisgerichts-Kommission Ermsleben mit Sitzungen abwechselnd in Halberstadt und Magdeburg oder auf besonderen Beschluß der Handelskammer an anderen Orten des Handelskammer-Bezirks].

Vorsitzender.	Stellvertreter.
(fehlt z. Zt.)	Stoeter, Kaufmann in Halberstadt

9. Besondere Anstalten.

a. Die Kunstgewerbe- und Handwerksschule zu Magdeburg.

Vorsitzender des Kuratoriums.
Böttticher, Geh. Reg. Rath, Oberbürgermstr., s. vorh.
Direktor: Moser

b. Die Baugewerk-Schule in Magdeburg.

[Vergl. Prüfungsord. für die preuß. Baugewerk-Schulen vom 6. September 1882 (ZBl. f. BV. S. 651 ff.)]

Direktor: Müller, Architekt

c. Werkmeisterschule für Maschinenbauer, Schlosser und Schmiede zu Magdeburg.

Direktor: Reuter ✠4.

B. Ressort der Abtheilung für Kirchen- und Schulwesen.

10. Kreis-Schul-Inspektoren.

a. Ständige.

Keine.

b. Kreis-Schul-Inspektoren im Nebenamte.

(Sp. = Superintendent; Sp. Vw. = Superintendentur-Verweser; Pfr. = Pfarrer.)

Aufsichtsbezirke	Kr. Schul-Inspektoren.	Aufsichtsbezirke.	Kr. Schul-Inspektoren.	Aufsichtsbezirke.	Kr. Schul-Inspektoren.
Altenplathow:	Pfau, Sp. Vw.	Aschersleben (Stadt):	Heimerdinger, Ob. Pfr.	Bahrendorf:	Schmeißer, Sp.
Anderbeck:	Dr. Oelze, Sp.	Atzendorf I.:	Schmidt, Sp. zu Eggersdorf	Barleben:	Raabe, Sp. zu Irxleben, s. Superintend.
Arendsee:	Schütz, Sp.	" II.:	Kögel, Pastor zu Staßfurt	Beetzendorf:	Wernecke, Pfr., Sp. V.
Aschersleben (Land):	Koch, Sp. zu Kochstedt, s. Superint.				

Aufsichtsbezirke.	Kr. Schul-Inspektoren.
Bernstedt:	Krause, Sp. zu Nordgermersleben bei Erxleben
Brandenburg (Altstadt):	Spieß, Sp.
Burg I.:	Thieme, Sp. in Körbelitz
» II.:	Wilcke, Pastor in Grabow
Egeln:	Hermes, Sp.
Eilsleben I.:	Dittmar, Sp.
» II.:	Völker, Pastor zu Harbke
Gardelegen I.:	Feiertag, Sp. V. in Miesle
» II.:	Fritze, Pastor zu Kloster-Neuendorf
Gommern:	(fehlt z. Zt.)
Gröningen:	Evers, Ob. Pfr. in Kroppenstedt
Halberstadt (Land):	Allihn, Pastor i. Athenstedt
» (Stadt):	Bärthold, Ob. Prediger
Kalbe a. S. I.:	Hundt, Ob. Pfr.

Aufsichtsbezirke	Kr. Schul-Inspektoren.
Kalbe a. S. II.:	D. Zehlke, Past. in Schwarz (auftrw.)
Klötze I.:	Müller, Ob. Pfr. in Kalbe a. M. (auftrw.)
» II.:	Wolf, Pastor
Krakau:	Pfeiffer, Sp., s. Superintend.
Loburg:	Dransfeld, Sp. zu Leitzkau
Magdeburg I.:	die städtische Schul-Deputation
» II.:	Brieden, Propst SA 3a
Neuhaldensleben I.:	Meischeider, Ob. Prediger
» II.:	Schneider, Sp. in Vahldorf
Oschersleben:	Gaudig, Sp.
Osterburg:	Palmié, Sp.
Osterwieck:	Leipoldt, Sp., s. Sup.
Quedlinburg (Land):	Busch, Sp.
» (Stadt):	Erbstein, Ob. Pfr.
Salzwedel I.:	Manger, Pastor zu Bombeck

Aufsichtsbezirke.	Kr. Schul-Inspektoren.
Salzwedel II.:	Manger, Past. zu Bombeck (auftrw.)
Sandau I:	Schütze, Ob. Pfr.
» II.:	Hoffmann, Sp. zu Gr. Mangelsdorf
Seehausen i. A.:	Seipke, Pastor in Krüden i. A.
Stendal I.:	Jeep, Sp.
» II.:	Pflanz, Pfr. zu Kläden
Tangermünde I.:	Fischer, Pastor in Jarchau (auftrw.)
» II.:	Riecke, Pastor in Bellingen (auftrw.)
Wanzleben:	Meyer, Pfr. zu Remkersleben
Weferlingen:	Holtzheuer, Sp.
Werben:	Oelze, Sp. zu Iden
Wolfsburg:	Gf. v. der Schulenburg-Wolfsburg, Sp.
Wolmirstedt I.:	Schellert, Past. i. Farsleben
» II.:	Schindler, Sp. zu Loitsche
Ziesar:	Oelze, Sp.

C. Ressort der Abtheilung für direkte Steuern, Domänen und Forsten.

11. Verwaltung der direkten Steuern.

a. Einkommensteuer-Veranlagungskommissionen.

Kreis.	Vorsitzender.
Magdeburg, Stadt:	Dr. Sarre, Amtsrichter

In den übrigen Kreisen führen die Landräthe bezw. Ersten Bürgermeister gemäß § 34 des Einkommensteuergesetzes vom 24. Juni 1891 kraft ihres Hauptamtes den Vorsitz in den Einkommensteuer-Veranlagungskommissionen.

b. Kataster-Aemter und Kontroleure.

Katasterämter.	Katast. Kontroleure.
Aschersleben:	Jänicke i. Quedlinburg
Gardelegen:	Preuß
Halberstadt:	Tent
Jerichow I.:	Hoffmann (Max), St. Insp. in Burg
» II.:	Einspänner in Genthin

Katasterämter.	Katast. Kontroleure.
Kalbe:	Decker, St. Insp.
Magdeburg:	Kleiniger
Neuhaldensleben:	Werner
Oschersleben:	Kreuel, St. Insp.
Osterburg:	Giehm, St. Insp.
Salzwedel:	Holste, St. Insp.

Katasterämter.	Katast. Kontroleure.
Stendal:	Regh, St. Insp.
Wanzleben:	Hintze
Wernigerode u. Amts-Bez. Elbingerode:	Lengsfeld, St. Insp. in Wernigerode
Wolmirstedt:	Knape

c. Kreis-Kassen.

Kr. Kassen.	Kgl. Rentmeister.
Burg: (s. d. Kr. Jerichow I.)	Pelz
Gardelegen:	Müller
Genthin: (s. d. Kr. Jerichow II.)	Bernschein, Rech. Rath
Halberstadt: (s. d. Kr. Halberstadt u. Wernigerode)	Worbs

Kr. Kassen.	Kgl. Rentmeister.
Kalbe a. S.:	v. Kurnatowski
Magdeburg: (s. d. Kr. Magdeburg u. Wolmirstedt)	Buhrow
Neuhaldensleben:	Busse
Oschersleben:	Marsall

Kr. Kassen.	Kgl. Rentmeister.
Osterburg:	Böning
Quedlinburg: (s. d. Kr. Aschersleben)	Weser
Salzwedel:	Henke
Stendal:	Nelke, Rechn. R. ✠ 4.
Wanzleben:	Kohlhase

12. Domänen-Verwaltung.

(Ob. A. = Ober-Amtmann; A. R. = Amts-Rath.)

a. Domänen-Pachtungen.

Domäne.	Domänen-Pächter.
Adersleben:	Meyer, A. R. ✠ 4.
Altona:	Schaeper, Ob. A.
Alvensleben:	Schröder's Erben

Domäne.	Domänen-Pächter.
Ammensleben (Gr.):	Heinrichs, Ob. A.
Ampfurth:	Strauß geb. Coqui, Wittwe u. Sohn

Domäne.	Domänen-Pächter.
Arendsee:	(Remonte-Dep.-Verw.)
Athensleben:	Dr. Bennecke, A. R. ✠ 4.

Domänen.	Domänen-Pächter.
Barby:	v. Dietze, A. R., Mitgl. d. Staatsraths 3. 2. 3. Er. B.
Bergzow:	Mewes
Blumenberg:	Kühne, A. R.
Börnecke:	Schäper, A. R.
Büs:	Fiscal, Ob. A.
Derben:	Löber
Dreileben:	Schmidt, Wilcke, Herm. Göbecke, Ob. A. u. Gustav Göbecke
Egeln:	Weßling, A. R. Schreiber als Mitpächter
Eilenstedt:	Schaper's Erben u. v. Hennigs als Mitpächter
Emmeringen:	Strauß's Erben
Etgersleben:	Fr. Niemann, Ob. A.
Ferchland:	Ballerstedt
Fienerode:	Limburg, Ob. A.
Galm:	Schulze, Ob. A.
Gatersleben:	Eggeling, A. R. 4.
Gottesgnaden:	v. Dietze, A. R.
Gröningen (Haus):	Wiersdorf und Richard Wiersdorf, Ob. A.
Hagen:	Wittwe Rammelberg
Hamersleben:	Rich. Struve
Hetebern:	Max Bänsch, Ob. A.
Hillersleben:	Franz Riecke, Ob. A. i. Gutenswegen O. Riecke, verw. Riecke und O. Röcke zu Gr. Ammensleben verwittwete A. R. Blomeyer u. Sohn Dr. jur. Blomeyer als Mitpächter Teute
Hornburg:	Kricheldorff, Ob. A.
Jerichow:	Weste (Max), Ob. A.
Kalbe a. S.:	Bergling, A. R.
Kliezen:	Dr. Bennecke, A. R. s. Dom. Athensleben
Kochstedt:	Kleinau
Loederburg:	Schröder, A. R.
Möse:	Weydemann, A. R. 4.
Mulmke:	Rüken's Erben
Neindorf (Haus):	Göbecke, Ob. A.
Neu-Wegersleben:	Wilke u. Schmidt
Oevelgünne:	Oschersleben: Julius Wrede, Ob. A. und Wrede als Mitp.
Oevelgünne:	Ottersburg: Jerichow, Ob. A.
Oschersleben:	Patzetz: Gottl. Elsner, Ob. A. 4.
Ottersburg:	Rosenburg:
Patzetz:	Schadeleben: Franz Lucanus, A. R. AAB3b
Rosenburg:	Schermke: Ernst Wrede, Ob. A.
Schadeleben:	Schlanstedt: W. Rimpau, A. R. 4.
Schermke:	Schneidlingen: Michels, A. R. 4.
Schlanstedt:	Ummendorf: Mittag's Erben
Schneidlingen:	Wanzleben: Kühne, A. R. 3. 3.
Ummendorf:	Wegeleben: Walter-Weisbeck, Ob. A. u. Gen.
Wanzleben:	Werben: Kellmann
Wegeleben:	Westerburg: Wahnschaffe, A. R. 4.
Werben:	Westeregeln: Weßling, A. R.
Westerburg:	Westerhausen: Grusdorff und Liesenberg, Ob. A.
Westeregeln:	Wolmirstedt, Schloß: Dorenderff und Wischerspp, Ob. A.
Westerhausen:	Wolmirstedt, Stift: Lesp, Schmidt u. Truckenbrodt
Wolmirstedt, Schloß:	Zilly: Ferd. Ernst Heine
Wolmirstedt, Stift:	
Zilly:	

b. Domänen-Rent-Aemter.

Rent-Amt.	Domänen-Rentmeister.	Rent-Aemter.	Domänen-Rentmeister	Rent-Aemter	Domänen-Rentmeister
Genthin:	Krumpfe, Forst-R. Rend.	Halberstadt:	Abrendt	Quedlinburg:	Steckmann
		Magdeburg:	Voigt ◯	Sandau:	Garlipp (einstw.)

13. Forst-Verwaltung.

Forstinspektions-Bezirke, Oberförster und Forst-Kassen.

(F. B. = Forstinspektions-Bezirk; K. Rm. = Königl. Rentmeister; D. Rm. = Domänen-Rentmeister.)

a. F. B. Magdeburg-Magdeburg.

Reg. u. Forst-Rath: Schimmelfennig, s. Reg. Räthe

Oberförstereien.	Oberförster.	Forst-Kassen-Rendanten.
Alten-platheu:	Heym, Forstmstr. 3.	Krumpfe zu Genthin
Magdeburgerforth:	Vater, Forstmstr.	Scheer in Loburg
Biederitz:	Boldt, Forstmstr. zu Magdeburg 4. 2.	Voigt, Dom. Rm. zu Magdeburg, s. vorher
Grünewalde:	Brecher, Forstmstr.	
Lödderitz:	Paschke, Forstmstr. 4.	Böhm in Aken 4.
Schweinitz:	Brenning, Forstmstr. 2.	Scheer in Loburg
Weißewarthe:	v. Bülow, Forstmstr. 4. 2. LD1.	Jung zu Bäthen
Burgstall:	Hammer, Forstmstr. 2.	Jung zu Bäthen
Kolbitz:	Zinnius, Forstmstr. 2. GHP3b LSEK4 HSEH3b	Nielebock in Kolbitz
Planken:	Bekuhre, Forstmstr. 4. 3. 2. LD1. AAB3b MMV2 ÖL3 HSEH3b	
Klötze:	Panier, Forstmstr 2.	Hamann
Diesdorf:	v. Wedelstädt, Forstmstr. JK3b	Haeske
Jävenitz:	v. Lindequist	
Letzlingen:	Art, Forstmstr. 4. ◯R. AAB3b LEK3 ÖFJ3 HSEH3b	Giese in Letzlingen
Bischofswald:	Schmidt, Forstmstr. 2. LD2.	Meyer in Weferlingen

b. F. B. Magdeburg-Letzlingen.

Reg. u. Forst-Rath: Hauschild, s. Reg. Räthe

c. F. B. Magdeburg-Halberstadt.

Die Geschäfte werden von dem Ober-Forstmeister (s. Ob. Reg. Räthe) versehen.

Oberförsterei.	Oberförster.	Forst-Kassen-Rendant.
Dingelstedt:	Ohneforg, Forstmstr. ✠4.	Abrendt, D. Rm. in Halberstadt
Schermke:	Richter zu Gr. Oschersleben	Marsall, K. Rm. in Oschersleben
Heteborn:	Bock, Forstm. ✠2. LDI.	Stockmann, D. Rm. i. Quedlinburg
Thale:	v. Hanstein, Forstmstr. ✠4.	

2. Regierung zu Merseburg.

Präsident.

v. Diest, Wirkl. Geh. Ob. Reg. Rath (mit dem Range der Räthe I. Kl.) ✠2. ✠2.m.St. ✠3.Fr.B. LDI. ✠ AAB2a NA3 RA2 RSt2a HSEH2a

Abtheilungen.

I. Präsidial-Abtheilung; die dem Regierungs-Präsidenten beigegebenen Räthe.

II. Abtheilung für Kirchen- und Schulwesen.

III. Abtheilung für direkte Steuern, Domänen u. Forsten.

Ober-Regierungs-Räthe.

Müller, Ob. Forstmstr. ✠2., Mit-Dirigent III.

v. Bötticher, Stellvertr. des Reg. Präsidenten in Behinderungsf. ✠3. ✠2. HG4 BrsL3b RSt2 I.

v. Nebeur-Paschwitz ✠3., Dirigent III.

Pogge ✠4. ✠2. LDI., Dirigent II.

Regierungs-Räthe.

Frhr. v. Bülow, Geb. Reg. Rath ✠4. SEK2 I.

Haupt, Geb. Reg. u. Schul-Rath ✠4. ✠3. II.

Dr. Wolff, Geb. Med. Rath ✠3. I.

Becker, Geb. Bau-Rath ✠4. I.

v. Kreyh, Reg. u. Forst-Rath ✠4. HSEH3a III.

Jacobi v. Wangelin, Reg. u. Forst-Rath ✠4. LD2. III.

Rudolph ✠4. ✠2. LDI. JpV3 III.

Rohde III.

D. Treibel, Reg. u. Schul-Rath ✠4. SbT4 II.

v. Reichenau, Reg. u. Forst-Rath ✠2. LD2. III.

Dr. Kirschstein, Kassenrath LD2. I.

v. Zakrzewski ✠ I.

v. Werder ✠ I.

Müller LD2. III.

Meyer I. und II. (s. auch Bez.-Ausschuß)

Höffgen, Reg. u. Bau-R. LDI. I.

Jägermann, Reg. u. Gewerbe-Rath, zugl. b. d. Reg. zu Erfurt ✠2. LD2.

Dittmer I.

Herrmann, Reg. u. Schul-Rath II.

Regierungs-Assessoren und ihnen gleichstehende Beamte.

Rißmann, St. Rath, Kat. Insp. ✠4. LD2. III.

Rebling I. (s. auch Bez. Ausschuß)

v. Rohrscheidt II.

Simon, Katast. Insp. III.

Max, Ob. Bau-Insp. I.

Lucke I

Dr. Vormbaum II.

v. Born II.

Engelhard I.

Post, Wass. Bau-Insp. I.

v. Hopffgarten III.

Friedrich, Ger. Assessor, Justitiar I.

Technische Hülfsarbeiter.

Oemler, Depart. Thierarzt I.

Klemm, Reg. Baumstr. I.

Niemann, Reg. Baumstr. I. u. II.

Zentral-Bur.: Heuer, Reg. Sekr., Vorsteher LDI.
Katast. Bur.: Westphal, Kataster-Sekretär

Reg. Haupt-Kasse: Steffenhagen, Ob. Rentmstr., Rend. ✠4. ✠3. ✠2. LDI.

Bezirks-Ausschuß des Regierungs-Bezirks Merseburg zu Merseburg.

[Vergl. § 7 des Ges. vom 30. Juli 1883 über die allgemeine Landesverwaltung (GS. S. 195) und Ges. vom 1. August 1883 über die Zuständigkeit der Verwaltungs- und Verwaltungsgerichts-Behörden (GS. S. 237).]

Vorsitzender: v. Diest, Wirkl. Geh. Ob. Reg. Rath, Reg. Präsident, s. vorher
Stellvertretender Vorsitzender: v. der Marwitz, Verwalt. Ger. Direktor ✠4. RA3
Sonstiger Stellvertreter: v. Bötticher, Ob. Reg. Rath, s. vorher

Mitglieder.	a. Ernannte.	Stellvertreter.
v. der Marwitz, Verwalt. Ger. Dir., s. vorher		Rebling, Reg. Assessor, s. vorher
Koppe, Reg. Rath		Meyer, Reg. Rath, s. vorher

b. Vom Provinzial-Ausschusse gewählte.

Schrecker, Bürgermstr. zu Eilenburg, s. Bürgermstr.

v. Bülow, Rittergutsbes. auf Dieskau b. Halle S. ✠

Tellemann, Rittergutsbes. auf Schkölen

v. Helldorff, Rittergutsbes. auf Zingst, Mitglied d. Lds. Eis. Raths und d. Ab. ✠

Riedel, Kommerz. Rath in Halle a. S.

v. Zimmermann, Rittergutsbes. zu Neukirchen

Frhr. v. Bodenhausen, Rittergutsbes. auf Meineweh, Kr. Weißenfels ✠

Gf. v. der Schulenburg-Hehler auf Vitzenburg, Rittergutsbesitzer u. Erbkämmerer in der Landgrafschaft Thüringen, s. Erb-Aemter

A. Ressort des Regierungs-Präsidenten.

1. Landraths-Aemter.

Kreise.	Landräthe.	Kreis-Sekretäre.
Bitterfeld:	Dr. Frhr. v. Bodenhausen, Kammerherr auf Burg Kemnitz 4. 2. LD1. AAB2b AAB3a m.Schw. GE3	Schmidt II
Delitzsch:	v. Rauchhaupt, Mitgl. d. AH. auf Storckwitz 3. 2.	Schmidt I
Eckartsberga:	Gf. v. der Schulenburg-Angern [in Kölleda] 4. 2. LD2.	Allner SEK4
Halle, Stdtkr.:	Die Geschäfte des Landraths werden von dem Oberbürgermeister daselbst (s. Bürgermeister) wahrgenommen	Köppe, Stadt-Sekr.
Liebenwerda:	v. Bredow, Kammerherr auf Mückenberg 2. BMV3b HG3	Brumby
Mansfeld (Gebirgskr.):	Frhr. v. der Reck, Mitgl. d. HH. 4. 2. [in Mansfeld]	Brohmer
» (Seekreis):	v. Wedel 4. LD2. [in Eisleben]	Tettenborn
Merseburg:	Weidlich	Kuhfuß
Naumburg:	Frhr. v. Feilitzsch	Schulze
Querfurt:	Böttticher LD2.	Winkler
Saalkreis:	(fehlt z. Zt.) auftrw.: v. Werder, Reg. Rath	Haase
Sangerhausen:	v. Dötinchem de Rande, Geh. Reg. Rath 4. SEK2	Julius
Schweinitz:	Frhr. v. Bodenhausen auf Lebusa, Kammerherr u. Mitgl. d. AH. 4. LD2. LEK1 [in Herzberg]	Franke
Torgau:	Wiesand auf Zwethau 4. 3.	Burchardt
Weißenfels:	v. Richter 4. LD1.	Dünschel
Wittenberg:	Frhr. v. Bodenhausen 4.m.Kr.	Hartmann
Zeitz:	Winckler auf Salsitz LD2.	Hoffmann

2. Kreis-Physiker und Kreis-Wundärzte.

Kreise.	Physiker.	Wundärzte.
Bitterfeld:	Dr. Atenstädt, San. Rath 4.	Dr. Oebbecke
Delitzsch:	Dr. Busolt	
Eckartsberga:	Dr. Kalkoff in Kölleda	Kreißler in Kölleda
Halle (Stadt):	Dr. Risel, San. Rath, Priv. Doz. in Halle (zugl. Dirigent der Schutzpocken-Impf-Anstalt für die Prov. Sachsen)	Dr. Strube
Liebenwerda:	Dr. Dietrich	Prast in Mühlberg
Mansfeld (Gebirgskr.):	Dr. Meye in Mansfeld	Dr. Wiegand in Mansfeld
» (Seekreis):	Dr. Hauch in Eisleben	Dr. Holzhausen in Alsleben a. S.
Merseburg:	Dr. Penkert, San. Rath	Dr. Eysoldt
Naumburg:	Dr. Gleitsmann	
Querfurt:	Dr. Schilling	
Saalkreis:	Dr. Fielitz in Halle	Dr. Hoffmann in Halle
Sangerhausen:	Dr. Werner, San. Rath 4.Er.B.	(fehlt z. Zt.)
Schweinitz:	Dr. Deutschbein, San. Rath in Herzberg 4. 3. ÖFJ3	Dr. Franz, San. Rath in Herzberg 4. 4. ÖFJ3
Torgau:	Dr. Gettwart	Dr. Geißler in Schildau
Weißenfels:	Dr. Schröder	Dr. Schmiele
Wittenberg:	Dr. Wachs, Geh. San. R. 3. 4.Er.B.	Dr. v. Hake
Zeitz:	Dr. Schaffranek	Bredow in Predel

3. Departements- und Kreis-Thierärzte.

Depart. Thierarzt: Oemler in Merseburg, zugl. Kr. Thierarzt für den Kr. Merseburg 4.

Geschäftskreise.	Kr. Thierärzte.
Bitterfeld:	Lauche
Delitzsch:	Liebener
Eckartsberga:	Borchardt in Kölleda
Stadtkreis Halle und Saalkreis:	Enke
Liebenwerda:	Köpke in Mühlberg
Mansfeld (Gebirgskr.):	Frick in Hettstedt
» (Seekreis):	Klooß in Eisleben

Geschäftskreise.	Kr. Thierärzte.
Merseburg:	Oemler, s. vorher
Naumburg, Weißenfels und Zeitz:	Kühn in Zeitz
Querfurt:	Tannebring
Sangerhausen:	Martens
Schweinitz:	Wienke
Torgau:	Bucher
Wittenberg:	Pirl
Stellvertreter des Dep. Thierarztes in den Fällen der §§ 14 und 16 des Reichsgesetzes v. 23. Juni 1880, betr. die Abwehr von Viehseuchen	Dr. Jacoby, Prof., Dep. Thierarzt zu Erfurt, I. Reg. Bez. Erfurt, Kr. Thierärzte

4. Baukreise und Bau-Beamte

(Kr. B. J. Kreis-Bau-Inspektor; W. B. J. = Wasser-Bau-Inspektor.)

in Delitzsch: **Lucas**, Bau-Rath, Kr. B. J.
für die Kreise Delitzsch und Bitterfeld

in Eisleben: **Trampe**, Kr. Bau-Insp.
für den Mansfelder Seekreis und die Amtsbez. Sittichenbach, Kleineichstedt, Vierdörfer, Oberwünsch, Vedersleben, Ziegelrode, Rohleben, Vitzenburg und Gleina im Kr. Querfurt

in Halle: a) **Kilburger**, Bau-R., Kr. B. J. ✠ 4.
Landbau-Inspektion für den Stadtkreis Halle und den Saalkreis

Lobse, Kr. B. J. der Kr. Bau-Inspektion II. in Halle
für Bausachen der Universität, der Strafanstalten und der Frankeschen Stiftungen

in Halle: b) **Brünecke**, Bau-Rath, Wasser-Bau-Insp.
Wasserbau-Inspektion für die Saale von der Schkopauer Brücke bis zur Anhaltischen Grenze, und für den Grundablaß bei Bitterfeld mit der Mulde

in Merseburg: **Horn**, Kr. Bau-Insp.
für den Kr. Merseburg und die Amtsbez. Branderode, Betra, Geiseltbal und St. Ulrich des Querfurter Kr.

in Naumburg: a) **Werner**, Bau-Rath, Kr. Bau-Insp. ✠ 4.
Landbau-Inspektion für die Kr. Naumburg und Eckartsberga, sowie die Amtsbez. Gosek, Zscheiplitz, Burgscheidungen und Altenroda des Kr. Querfurt

in Naumburg: b) **Bokk**, Bau-Rath, W. B. Insp. ✠ 4.
Wasserbau-Inspektion für die Unstrut von Artern bis zur Mündung und für die Saale von Heringen bis zur Schkopauer Brücke

in Sangerhausen: **Jellinghaus**, Kr. B. J.
für die Kr. Sangerhausen und Mansfelder Gebirgskreis

in Torgau: a) **Pietsch**, Bau-R., Kr. B. J.
für die Kr. Torgau und Liebenwerda

in Torgau: b) **Heeren**, W. B. J. in Eilenburg
für den Bau der Mulde-Fluthbrücken

in Weißenfels: **Boltz**, Bau-Rath, Kr. B. J.
für die Kr. Weißenfels und Zeitz

in Wittenberg: **Bluhm**, Kr. Bau-Insp.
für die Kr. Wittenberg und Schweinitz

5. Deich-Verbände und Deich-Beamte.

Deich-Verbände.	Deich-Hauptleute.	Deich-Insp.
Bitterfeld:	Dippe, Bürgermst.	Brünecke, Bau-Rath, W. B. Insp. in Halle
Brösa-Rösa-Pouch:	Graf zu Solms-Tecklenburg auf Rösa, Herzogl. Anh. Ob. Jägerm. ✠ 3. ✠ 2. m. St.	
Dautzschen-Schützberg:	Delius jun., Rittergutsbes. auf Gr. Treben ✠ 4.	Grote, Bau-R., W. B. Insp. in Torgau, s. vorher
Döbeltitz:	Trosse, Gutsbes. in Döbeltitz	
Döbbern-Niemegk-Bitterfeld:	Helbig, Rittergutspächter i. Niemegk	(fehlt z. Zt.)
Dommitzscher Kabeldeichverband:	Schröder, Zimmermeister in Dommitzsch	Grote, Bau-R., W. B. Insp. in Torgau, s. vorher
Dommitzscher Hufenverband:	Weißwange, Oekonom in Dommitzsch	
Dübener Muldeverband:	Welzel, Bürgermstr. in Düben	Brünecke, Bau-Rath, W. B. Insp. in Halle
Friedeburg-Rumpiner Saal-D. Verband:	Frhr. v. der Borch, Kammerherr auf Friedeburg	
Gradiz:	Gf. v. Lehndorff, Ob. Landstallmstr. in Gradiz	Grote, Bau-R., W. B. Insp. in Torgau, s. vorher
Krannichau-Polbitz:	v. Kauffberg, Gutsbes. in Düben	
Mensdorf-Lausig:	Gf. v. Mengersen auf Zschepplin ✠ 4. Kr. B.	(fehlt z. Zt.)
Zur Regulirung d. schwarzen Elster:	v. Bredow, Kammerherr, Landrath auf Mückenberg, s. Lbrths. Aemter	O. Schultze, Bau-Rath in Guben
Mühlberg:	Lücke, A. Rath in Vorschütz, s. Dom. Verwalt.	Grote, Bau-R., W. B. Insp. in Torgau, s. vorher
Plotha-Anmelgoslewitz:	Ruyter, Rittergutsbes. a. Plotha ✠ 4.	
Prottewitz-Tristewitz:	Stephann i. Martinskirchen, Mitgl. d. AH., s. daselbst	
Sachau-Priesitz:	Hertwig, Ob. A. zu Preßsch	
Wittenberg:	v. Schlieben, Rittergutsbes. auf Rackith ✠ 4.	

6. Bürgermeister

in den Städten mit 10 000 Einwohnern und darüber.

Städte.	Bürgermeister.
Eilenburg:	Schrecker ✠ 4. ✠ 2.
Eisleben:	Welcker
Halle:	Stande, Oberbürgermstr., Mitgl. d. HH. ✠ 4. HSEH3a Dr. Schmidt
Merseburg:	Reinefarth ✠ 4.
Naumburg a. S.:	Kraatz, Oberbürgermstr. REK(j.L.)3 Benckendorff ✠ 4.
Sangerhausen:	Knobloch
Torgau:	Klinghardt
Weißenfels:	Falkson
Wittenberg:	Dr. Schild ✠ 4. ✠ 4. AAB3a
Zeitz:	Arnold

7. Handelskammer in Halle

(für den Stadtkreis Halle, die Kreise Bitterfeld und Delitzsch, mit Einschluß der Stadt Delitzsch, den Saalkreis, Mansfelder See- und Mansfelder Gebirgskreis, mit Ausschluß des Bezirks der ehemal. Ger. Kommissionen zu Ermsleben, die Kreise Querfurt, Merseburg, Naumburg, Weißenfels und Zeitz).

Vorsitzender: Bethcke (Ludw.), Kommz. Rath
Stellvertreter: Jung (Karl), Mühlenbesitzer

8. Gewerbekammer in Halle

[für den Reg. Bez. Merseburg; dieselbe besteht aus 10 Vertretern der Landwirthschaft, 10 des Handwerks, 10 der Industrie und 10 des Handels].

Vorsitzd.: Riedel, Kommerz. Rath, Direktor der Halleschen Masch. Fabrik
Stellv.: Lücke, Amts-R. auf Domäne Vorschütz, s. Dom. Verwalt.

9. Besondere Anstalten.

a. v. Jena'sches Fräulein-Stift in Halle.
Aebtissin: Auguste v. Jena ⚜ I.
Seniorin: v. Seelhorst
Kuratoren: Göbel, Konsist. Rath in Halle; Alberty, Dom Pred. in Halle

b. Gewerbliche Zeichen-Schule in Halle.
Kuratorium.
Staude, Ob.Bürgerm., Mitgl. d. HH. i. Halle, s. vorh.
Dr. Plettner, Gewerb. Schul-Direktor a. D.
Kilburger, Bau-R., s. Kr. Bau-Beamte
Direktor: Kuhnow

B. Ressort der Abtheilung für Kirchen- und Schulwesen.

10. Kreis-Schul-Inspektoren.

a. Ständige.
Keine.

b. Im Nebenamte.

(Sp. = Superintendent; Sp. Vw. = Superintendentur-Verweser; Pfr. = Pfarrer; P. = Pastor.)

Aufsichts-Bezirke.	Kr. Schul-Inspektoren.
Artern:	Jahr, Sp., s. Superintend.
Barnstedt:	Wettler, Pfr.
Beichlingen:	Allihn, Sp. in Leubingen
Belgern:	Mackenrodt, Sp. Vw., Ob. Pfr.
Bitterfeld:	Dreyhaupt, Sp., Ob. Pf.
Brehna:	Goltze, Ob. Pfr.
Delitzsch:	Hahn, Sp.
Eckartsberga:	Naumann, Sp., Ob. Pfr.
Eilenburg I.:	Thon, Pfr. in Großwölkau
» II.:	Wurm, Sp., s. Superint.
Eisleben:	Rothe, Sp., Ob. Pfr.
Elsterwerda:	Hoffmann, Sp. Vw., Pfr.
Ermsleben:	Schmidt, Pfr. i. Alteroda (auftrw.)
Freyburg a. U.:	Holthausen, Sp., Ob. Pfr.
Gerbstedt:	Perschmann, Sp., Ob. Pfr.
Giebichenstein:	Bethge, Sp.
Gollme:	Opitz, Sp.
Gräfenhainichen:	Salau, Ob. Pfr.
Halle (Stadt) I:	D. Förster, Sp., Ob. Pfr.
» » kath. II:	Schwerner, Pfr.
» (I. Land):	(fehlt z. Zt.)
» (II. »):	Franke, Pfr. in Trotha
» (ref.):	Göbel, Konsist. Rath, Sp.
Heldrungen:	Dr. Reineck, Sp.
Herzberg:	Eisevius, Ob. Pfr., Sp.
Hohenmölsen (Stadt) I.:	Kabis, Ob. Pfr., Sp. Vw.
» (Land) II.:	Topf, Pfr. in Köttichau
Kemberg:	Schuchardt, Sp., s. Superintd.
Könnern:	Taube, Pfr. i. Lebendorf (auftrw.)
Lauchstädt:	Philler, Sp.
Liebenwerda:	Grunewald, Sp., Ob. Pfr.
Lissen:	Schlemmer, Sp., Propst
Lützen:	Begrich, Ob. Pfr., Sp.
Mansfeld:	Happich, Pfr. in Braunschwende (auftrw.)
Merseburg (Stadt):	Martius, Stifts-Sp., erst. Dompred.
» (Land):	Stöcke, Sp. in Nieberbeuna
Mücheln:	Möller, Sp.
Naumburg:	Dr. Zschimmer, Sp., Dompred.
Pforta:	Witte, Sp., Prof., geistl. Insp. an d. Landesschule
Prettin:	Opitz, Sp., Ob. Pfr., s. Sp.
Querfurt:	Reichold, Pfr. in Lodersleben (auftrw.)
Radewell:	Seidler, Pfr.
Sangerhausen:	Höhndorf, Sp.
Schkeuditz:	Lüttke, Ob. Pfr., Sp.
Schlieben:	Kegel, Pfr. u. Propst
Schraplau:	(fehlt z. Zt.)
Schweinitz:	Tischer, Ob. Pf.
Torgau:	Kühlmann, Sp. Vw., Ob. Pfr.
Weißenfels:	Vogel, Sp., Ob. Pfr.
Wittenberg:	D. Dr. Reinicke, Prof.
Zahna:	Kietz, Sp., Ob. Pfr.
Zeitz (Stadt):	Neubert, Sp., Ob. Pfr.
» (Land I.):	Dr. Haase, Sp. a. D., Pfr. i. Zangenberg
» (» II.):	Luther, Sp. in Wittgendorf

11. Universitäts-Verwalt. in Wittenberg.

(Verwaltet das Vermögen der mit der Universität Halle vereinigten Universität Wittenberg.)

Univ. Vw. u. Rend.: v. Bismarck, D.R. ✠4. ✠3.

12. Erziehungs-Anstalt für sittlich verwahrloste Knaben im Eckartshause bei Eckartsberga.

Vorsteher: Neidhardt, Pastor

13. Prokuraturamt zu Zeitz.

Prokurator: Aust, Rechn. Rath ✠4.

C. Ressort der Abtheilung für direkte Steuern, Domänen und Forsten.

14. Verwaltung der direkten Steuern.

a. Einkommensteuer-Veranlagungskommissionen.

In sämmtlichen Kreisen führen die Landräthe bezw. Ersten Bürgermeister gemäß § 31 des Einkommensteuergesetzes vom 21. Juni 1891 kraft ihres Hauptamtes den Vorsitz in den Einkommensteuer-Veranlagungskommissionen.

b. Kataster-Aemter und Kontroleure.

Katast. Aemter	Katast. Kontroleure.
Bitterfeld:	Jarosch
Delitzsch:	Dücke
Eisleben:	Hornung, Rechn. R. (für den Mansfelder Seekr.)
Halle I.:	Schatte, St. J. (für den Stadtkr. Halle)
„ II.:	Kohts (f. d. Saalkr.)
Herzberg:	Juchold, St. J. ✠ 4. (für den Kr. Schweinitz)
Hettstedt:	Trede (für den Mansfelder Gebirgskr.)
Kölleda:	Müller (für den Kr. Eckartsberga)
Liebenwerda:	Kayser
Merseburg:	Baenitz
Naumburg:	Langneff, Rechn. R., zugl. K. Rm.
Querfurt:	Ziegner
Roßla:	Reinemann (für den westl. Theil des Kr. Sangerhausen)
Sangerhausen:	Trapmann (für den östl. Theil des Kr. Sangerhausen)
Torgau:	Müller, St. Insp.
Weißenfels:	zu Strehe ✠ 2.
Wittenberg:	Meysen
Zeitz:	v. Arnim, St. J.

c. Kreis-Kassen.

Kr. Kassen.	Kgl. Rentmeister.
Bitterfeld:	Blobel
Delitzsch:	Heine ✠ 4.
Eisleben:	Brückner (f. d. Mansfelder Seekreis)
Halle a. (f. d. Stdt. Halle):	Dubro
b. (f. d. Saalkreis):	Thieme
Herzberg:	Lünkendorf ✠ 4. (für den Kreis Schweinitz)
Kölleda:	Lehre II. (für den Eckartsberg. Kreis)
Liebenwerda:	Ziegler (auftrw.)
Mansfeld:	Wolfram (für den Mansfelder Gebirgskreis)
Merseburg:	Naumann
Naumburg:	Langneff, Rechn. R., zugl. Kat. Kontrol.
Querfurt:	Haselich, Rechn. R.
Sangerhausen:	Fritze
Torgau:	Mögling
Weißenfels:	Morgenstern
Wittenberg:	Stridde
Zeitz:	Lehre I.

15. Domänen-Verwaltung.

Domänen-Pachtungen.

(Abkürzungen: A. R. = Amtsrath; Ob. A. = Ober-Amtmann.)

Domänen.	Domänen-Pächter.
Artern:	Böving, A. R.
Bleesern:	Richter, Ob. A.
Bornstädt:	Hayessen, A. R.
Borschütz:	Lücke, A. R., s. auch Packisch ✠ 4.
Brachwitz:	Wenkel, A. R.
Canenbogen:	in Teutschenthal
Ermsleben:	Rabe, A. R. u. Paul Rabe, Mitpächter
Freyburg a. U.:	Siegel, Ob. A.
Friedeburg:	Gravenhorst, Ob. A.
Giebichenstein:	Nagel, A. R.
Gorrenberg:	Schilbach
Gradiz:	(an die Kgl. Gestütverw. verpachtet)
Haynsburg:	Carl, A. R., Erben
Helfta:	Brauns, Ob. A.
Holzzelle:	Cüttich, A. R. in Sittichenbach
Klöden:	Beskow u. Segnitz, Mitpächter
Klostermansfeld:	Wüstenhagen, Ob. A.
Kloster Posa:	Oertel
Krauschütz:	Müller, A. R. ✠ 4.
Krevschau:	Faber, A. R.
Lauchstädt:	v. Zimmermann, A. R. auf Benkendorf ✠ 4.
	Georg v. Zimmermann, Mitpächt.
Lettin mit Kröllwitz:	Gebrüder Baensch
Lichtenburg:	Röllmann's Erben
Neubeesen:	Diene, A. R.
Packisch:	Lücke, A. R., und Sohn, s. Borschütz
Petersberg:	Wagner, vw. A. R. Ferd. Wagner, Ob. A., Mitpächter
Pfützthal:	Zimmermann, Ob. A. i. Salzmünde
Pretzsch:	Hertwig, Ob. A.
Querfurt und Weidenbach:	Meier
Roitzsch:	Hirsch, Ob. A.
Rothenburg:	Meyer, A. R.
Sachsenburg:	Frank
Schladebach:	Wilh. Schele, Ob. A.
Schwemsal:	Gerber, A. R. ✠ 2.
Sittichenbach:	Cüttich, A. R. ✠ 4.
Strohwalde:	Gödicke (Wilh.) u. Gödicke (Theod.)
Wendelstein:	A. R. Cüttich's Erben
Wettin:	Meyer (Kurt), Ob. A.
Wimmelburg:	Mathe u. Sohn

16. Forst-Verwaltung.

Forstinspektions-Bezirk, Oberförstereien und Forst-Kassen.

(F. B. = Forstinspektions-Bezirk; K. Rm. = Königl. Rentmeister; D. Rm. = Domänen-Rentmeister.)

a. F. B. Merseburg-Annaburg.

Reg. u. Forst-R.: Jacobi v. Wangelin, s. Reg.-Räthe

Oberförstereien.	Oberförster.	Forst-Kassen-Rendanten.
Annaburg:	v. Hagen, Forstm.	Schoch, Dm Rezeptor in Annaburg
Thiergarten:	Sack, Forstinstr. ✠ 4.	
Rosenfeld:	Möbes, Forstinstr. ✠ 4.	Fritze
Glücksburg:	Bethge, Forstm.	Ganzert in Seyda
Hohenbucko:	Staubesand, Forstinstr.	Heinrich
Elsterwerda:	Kluge	Bertram i. Elsterwerda
Liebenwerda:	Fräbel, Forstm.	

b. F. B. Merseburg-Düben.

Reg. u. Forst-Rath: v. Reichenau, s. Reg. Räthe

Oberförstereien.	Oberförster.	Forst-Kassen-Rendanten.
Doberschütz:	Hilsenberg 4.	Jünemann in Torfhaus
Falkenberg:	Platz, Forstmstr. 4. 4.	
Sitzenroda:	Schöpffer, Forstm. 2. GSF3b	Mögling, K. Rm. in Torgau
Rothehaus:	Stubenrauch, Forstmstr. 4. AAB3a	Schulze in Gräfenhainichen
Söllichau:	Rasmus	Löse in Düben
Tornau:	Jacobi v. Wangelin, Forstmstr. 2.	
Zöckeritz:	Stenzel LD2.	Blobel, K. Rm. in Bitterfeld

c. F. B. Merseburg-Merseburg

wird v. d. Ob. Forstmstr. (s. Ob.Reg.Räthe), versehen.

Schkeuditz:	Rückert, Forstmstr. 4. LD2	Thieme, K. Rm in Halle

d. F. B. Merseburg-Wendelstein.

Reg. u. Forst-Rath v. Krogh, s. Reg. Räthe

Bischofsrode:	Brauns, Forstmeister 4.	(fehlt z. Zt)

Oberförstereien.	Oberförster.	Forst-Kassen-Rendanten.
Annarode:	Ewald, Forstmstr. 4.	Wolfram, K. Rm. in Mansfeld
Zeitz:	Huber, Forstmstr. 2. LD1.	Sehre I., K. Rm.
Heldrungen:	Jacobi, Forstm. 4. LD2.	Haselich, Rechn. Rath in Querfurt
Ziegelrode:	v. Kühlewein, Forstmstr. LD2.	
Freyburg a. U.:	Sinau	Thiele
Pölsfeld:	(fehlt z. Zt.)	Fritze, K. Rm. zu Sangerhausen

e. Torf-Administrationen.

Torfgräbereien.	Administratoren.	Rendanten.
Ziegram:	Fräbel, Forstmstr. in Liebenwerda	Bertram, Forst-Kass. Rend. in Elsterwerda
Fichtwalde:	Staubesand, Forstmstr. in Hohenbucko	Heinrich, Forst-Kass. Rend. in Hohenbucko
Falkenberg:	Platz, Forstmstr.	Jünemann, Forst-Kass. Rend. in Torfhaus

3. Regierung zu Erfurt.

Präsident.

v. Brauchitsch 2. 2.m.St. 2w. SA2b GSF2a HSEH2a

Abtheilungen.

I. Präsidial-Abtheilung; die dem Regierungs-Präsidenten beigegebenen Räthe.
II. Abtheilung für Kirchen- und Schulwesen.
III. Abtheilung für direkte Steuern, Domänen u. Forsten.

Ober-Regierungs-Räthe.

v. Tzschoppe, Stellv. d. Reg. Präsid. in Behinderungsf. 3. 3.Er.B. LD2. ÖL3, Dirig. II.
Meyer, Ob. Forstmstr. 3. LD2., Mitdirig. III.
Witthoeft, Dirigent III.

Regierungs-Räthe.

Hesse, Geh. Bau-Rath 4. 3. BHM4 I. II. u. III.
Nagel, Geh. Reg. Rath, Militär-Ober-Pfarrer a. D., katholischer Schul-Rath 3. 4w. 3. 2w. II.
Poel 4. I. u. II.
Hardt, Reg. und Schul-Rath 4. II.
Meier, Reg. u. Forst-Rath III.
v. Reck LD2. I. II., Justitiar I., II. (s. auch Bez. Ausch.)
v. Borck LD2. II., Justitiar III. (s. auch Bez. Ausch.)
Lindig I. II.
Schack I.
Dr. Pippow, Reg. u. Medizinal-Rath I.
Metzel LD2. I., Kassen-Rath (s. auch Bez. Ausch.)
Jägermann, Reg. und Gewerbe-Rath I., s. Reg. zu Merseburg
Freese, Reg. u. Forst-Rath III.

Regierungs-Assessoren und ihnen gleichstehende Beamte.

Rinck, St. Rath, Kataster-Inspektor III.
Hellwig, Bau-Insp. LD1. I. II. III.
Schüler, Gewerbe-Insp. I.
du Vinage LD2. I.
Pampel III.
v. Pufendorf I. II.
Rieß v. Scheurnschloß I. II.

Zentr.-Bur.: Schulze, Reg. Sekr., Vorst. 4. 2.
Kataster-Bur.: Herrmann, Steuer-Insp., Kat. Sekr.

Reg. Haupt-Kasse: Liebscher, Land-Rentmeister, Rendant 4.

Bezirks-Ausschuß des Regierungs-Bezirks Erfurt zu Erfurt.

[Vergl. § 7 des Gesetzes vom 30. Juli 1883 über die allgemeine Landesverwaltung (GS. S. 195) u. Ges. vom 1. August 1883 über die Zuständigkeit der Verwaltungs- und Verwaltungsgerichts-Behörden (GS. S. 237).]

Vorsitzender: v. Brauchitsch, Reg. Präsident, s. vorher
Stellvertreter im Vorsitz: Snethlage, Verwalt. Ger. Direktor 4. 2.
Sonstiger Stellvertreter: v. Tzschoppe, Ob. Reg. Rath, s. vorher

C. Duke to Henry G. Duke

[illegible] Duke Russell

[illegible] Duke Russell

[illegible] Duke Russell

Bookbinders
Bookbinders' Machinery
Bookbinders' Tools
Bookbinding Cases
Bookbinding Materials
Bookbinding Requisites
Bookcases
Bookcases, Glass Fronted
Bookcases, Revolving
Bookcases, Sectional
Bookcases, Wire Fronted
Bookcases, Wood Fronted
Bookcases, Wood Fronted, Glass Doors
Bookcases, Wood Fronted, Wire Doors
Bookcases, Wood Fronted, Wood Doors
Bookcases, Wood Fronted, Wood Doors, Glass Panels
Bookcases, Wood Fronted, Wood Doors, Wire Panels
Bookcases, Wood Fronted, Wood Doors, Wood Panels
Bookcases, Wood Fronted, Wood Doors, Wood Panels, Glass Fronted
Bookcases, Wood Fronted, Wood Doors, Wood Panels, Wire Fronted
Bookcases, Wood Fronted, Wood Doors, Wood Panels, Wood Fronted
Bookcases, Wood Fronted, Wood Doors, Wood Panels, Wood Fronted, Glass Doors
Bookcases, Wood Fronted, Wood Doors, Wood Panels, Wood Fronted, Wire Doors
Bookcases, Wood Fronted, Wood Doors, Wood Panels, Wood Fronted, Wood Doors
Bookcases, Wood Fronted, Wood Doors, Wood Panels, Wood Fronted, Wood Doors, Glass Panels
Bookcases, Wood Fronted, Wood Doors, Wood Panels, Wood Fronted, Wood Doors, Wire Panels
Bookcases, Wood Fronted, Wood Doors, Wood Panels, Wood Fronted, Wood Doors, Wood Panels
Bookcases, Wood Fronted, Wood Doors, Wood Panels, Wood Fronted, Wood Doors, Wood Panels, Glass Fronted
Bookcases, Wood Fronted, Wood Doors, Wood Panels, Wood Fronted, Wood Doors, Wood Panels, Wire Fronted
Bookcases, Wood Fronted, Wood Doors, Wood Panels, Wood Fronted, Wood Doors, Wood Panels, Wood Fronted
Bookcases, Wood Fronted, Wood Doors, Wood Panels, Wood Fronted, Wood Doors, Wood Panels, Wood Fronted, Glass Doors
Bookcases, Wood Fronted, Wood Doors, Wood Panels, Wood Fronted, Wood Doors, Wood Panels, Wood Fronted, Wire Doors
Bookcases, Wood Fronted, Wood Doors, Wood Panels, Wood Fronted, Wood Doors, Wood Panels, Wood Fronted, Wood Doors
Bookcases, Wood Fronted, Wood Doors, Wood Panels, Wood Fronted, Wood Doors, Wood Panels, Wood Fronted, Wood Doors, Glass Panels
Bookcases, Wood Fronted, Wood Doors, Wood Panels, Wood Fronted, Wood Doors, Wood Panels, Wood Fronted, Wood Doors, Wire Panels
Bookcases, Wood Fronted, Wood Doors, Wood Panels, Wood Fronted, Wood Doors, Wood Panels, Wood Fronted, Wood Doors, Wood Panels
Bookcases, Wood Fronted, Wood Doors, Wood Panels, Wood Fronted, Wood Doors, Wood Panels, Wood Fronted, Wood Doors, Wood Panels, Glass Fronted
Bookcases, Wood Fronted, Wood Doors, Wood Panels, Wood Fronted, Wood Doors, Wood Panels, Wood Fronted, Wood Doors, Wood Panels, Wire Fronted
Bookcases, Wood Fronted, Wood Doors, Wood Panels, Wood Fronted, Wood Doors, Wood Panels, Wood Fronted, Wood Doors, Wood Panels, Wood Fronted
Bookcases, Wood Fronted, Wood Doors, Wood Panels, Wood Fronted, Wood Doors, Wood Panels, Wood Fronted, Wood Doors, Wood Panels, Wood Fronted, Glass Doors
Bookcases, Wood Fronted, Wood Doors, Wood Panels, Wood Fronted, Wood Doors, Wood Panels, Wood Fronted, Wood Doors, Wood Panels, Wood Fronted, Wire Doors
Bookcases, Wood Fronted, Wood Doors, Wood Panels, Wood Fronted, Wood Doors, Wood Panels, Wood Fronted, Wood Doors, Wood Panels, Wood Fronted, Wood Doors
Bookcases, Wood Fronted, Wood Doors, Wood Panels, Wood Fronted, Wood Doors, Wood Panels, Wood Fronted, Wood Doors, Wood Panels, Wood Fronted, Wood Doors, Glass Panels
Bookcases, Wood Fronted, Wood Doors, Wood Panels, Wood Fronted, Wood Doors, Wood Panels, Wood Fronted, Wood Doors, Wood Panels, Wood Fronted, Wood Doors, Wire Panels
Bookcases, Wood Fronted, Wood Doors, Wood Panels, Wood Fronted, Wood Doors, Wood Panels, Wood Fronted, Wood Doors, Wood Panels, Wood Fronted, Wood Doors, Wood Panels
Bookcases, Wood Fronted, Wood Doors, Wood Panels, Wood Fronted, Wood Doors, Wood Panels, Wood Fronted, Wood Doors, Wood Panels, Wood Fronted, Wood Doors, Wood Panels, Glass Fronted
Bookcases, Wood Fronted, Wood Doors, Wood Panels, Wood Fronted, Wood Doors, Wood Panels, Wood Fronted, Wood Doors, Wood Panels, Wood Fronted, Wood Doors, Wood Panels, Wire Fronted
Bookcases, Wood Fronted, Wood Doors, Wood Panels, Wood Fronted, Wood Doors, Wood Panels, Wood Fronted, Wood Doors, Wood Panels, Wood Fronted, Wood Doors, Wood Panels, Wood Fronted
Bookcases, Wood Fronted, Wood Doors, Wood Panels, Wood Fronted, Wood Doors, Wood Panels, Wood Fronted, Wood Doors, Wood Panels, Wood Fronted, Wood Doors, Wood Panels, Wood Fronted, Glass Doors
Bookcases, Wood Fronted, Wood Doors, Wood Panels, Wood Fronted, Wood Doors, Wood Panels, Wood Fronted, Wood Doors, Wood Panels, Wood Fronted, Wood Doors, Wood Panels, Wood Fronted, Wire Doors
Bookcases, Wood Fronted, Wood Doors, Wood Panels, Wood Fronted, Wood Doors, Wood Panels, Wood Fronted, Wood Doors, Wood Panels, Wood Fronted, Wood Doors, Wood Panels, Wood Fronted, Wood Doors
Bookcases, Wood Fronted, Wood Doors, Wood Panels, Wood Fronted, Wood Doors, Wood Panels, Wood Fronted, Wood Doors, Wood Panels, Wood Fronted, Wood Doors, Wood Panels, Wood Fronted, Wood Doors, Glass Panels
Bookcases, Wood Fronted, Wood Doors, Wood Panels, Wood Fronted, Wood Doors, Wood Panels, Wood Fronted, Wood Doors, Wood Panels, Wood Fronted, Wood Doors, Wood Panels, Wood Fronted, Wood Doors, Wire Panels
Bookcases, Wood Fronted, Wood Doors, Wood Panels, Wood Fronted, Wood Doors, Wood Panels, Wood Fronted, Wood Doors, Wood Panels, Wood Fronted, Wood Doors, Wood Panels, Wood Fronted, Wood Doors, Wood Panels
Bookcases, Wood Fronted, Wood Doors, Wood Panels, Wood Fronted, Wood Doors, Wood Panels, Wood Fronted, Wood Doors, Wood Panels, Wood Fronted, Wood Doors, Wood Panels, Wood Fronted, Wood Doors, Wood Panels, Glass Fronted
Bookcases, Wood Fronted, Wood Doors, Wood Panels, Wood Fronted, Wood Doors, Wood Panels, Wood Fronted, Wood Doors, Wood Panels, Wood Fronted, Wood Doors, Wood Panels, Wood Fronted, Wood Doors, Wood Panels, Wire Fronted
Bookcases, Wood Fronted, Wood Doors, Wood Panels, Wood Fronted, Wood Doors, Wood Panels, Wood Fronted, Wood Doors, Wood Panels, Wood Fronted, Wood Doors, Wood Panels, Wood Fronted, Wood Doors, Wood Panels, Wood Fronted
Bookcases, Wood Fronted, Wood Doors, Wood Panels, Wood Fronted, Wood Doors, Wood Panels, Wood Fronted, Wood Doors, Wood Panels, Wood Fronted, Wood Doors, Wood Panels, Wood Fronted, Wood Doors, Wood Panels, Wood Fronted, Glass Doors
Bookcases, Wood Fronted, Wood Doors, Wood Panels, Wood Fronted, Wood Doors, Wood Panels, Wood Fronted, Wood Doors, Wood Panels, Wood Fronted, Wood Doors, Wood Panels, Wood Fronted, Wood Doors, Wood Panels, Wood Fronted, Wire Doors
Bookcases, Wood Fronted, Wood Doors, Wood Panels, Wood Fronted, Wood Doors, Wood Panels, Wood Fronted, Wood Doors, Wood Panels, Wood Fronted, Wood Doors, Wood Panels, Wood Fronted, Wood Doors, Wood Panels, Wood Fronted, Wood Doors
Bookcases, Wood Fronted, Wood Doors, Wood Panels, Wood Fronted, Wood Doors, Wood Panels, Wood Fronted, Wood Doors, Wood Panels, Wood Fronted, Wood Doors, Wood Panels, Wood Fronted, Wood Doors, Wood Panels, Wood Fronted, Wood Doors, Glass Panels
Bookcases, Wood Fronted, Wood Doors, Wood Panels, Wood Fronted, Wood Doors, Wood Panels, Wood Fronted, Wood Doors, Wood Panels, Wood Fronted, Wood Doors, Wood Panels, Wood Fronted, Wood Doors, Wood Panels, Wood Fronted, Wood Doors, Wire Panels
Bookcases, Wood Fronted, Wood Doors, Wood Panels, Wood Fronted, Wood Doors, Wood Panels, Wood Fronted, Wood Doors, Wood Panels, Wood Fronted, Wood Doors, Wood Panels, Wood Fronted, Wood Doors, Wood Panels, Wood Fronted, Wood Doors, Wood Panels
Bookcases, Wood Fronted, Wood Doors, Wood Panels, Wood Fronted, Wood Doors, Wood Panels, Wood Fronted, Wood Doors, Wood Panels, Wood Fronted, Wood Doors, Wood Panels, Wood Fronted, Wood Doors, Wood Panels, Wood Fronted, Wood Doors, Wood Panels, Glass Fronted
Bookcases, Wood Fronted, Wood Doors, Wood Panels, Wood Fronted, Wood Doors, Wood Panels, Wood Fronted, Wood Doors, Wood Panels, Wood Fronted, Wood Doors, Wood Panels, Wood Fronted, Wood Doors, Wood Panels, Wood Fronted, Wood Doors, Wood Panels, Wire Fronted
Bookcases, Wood Fronted, Wood Doors, Wood Panels, Wood Fronted, Wood Doors, Wood Panels, Wood Fronted, Wood Doors, Wood Panels, Wood Fronted, Wood Doors, Wood Panels, Wood Fronted, Wood Doors, Wood Panels, Wood Fronted, Wood Doors, Wood Panels, Wood Fronted
Bookcases, Wood Fronted, Wood Doors, Wood Panels, Wood Fronted, Wood Doors, Wood Panels, Wood Fronted, Wood Doors, Wood Panels, Wood Fronted, Wood Doors, Wood Panels, Wood Fronted, Wood Doors, Wood Panels, Wood Fronted, Wood Doors, Wood Panels, Wood Fronted, Glass Doors
Bookcases, Wood Fronted, Wood Doors, Wood Panels, Wood Fronted, Wood Doors, Wood Panels, Wood Fronted, Wood Doors, Wood Panels, Wood Fronted, Wood Doors, Wood Panels, Wood Fronted, Wood Doors, Wood Panels, Wood Fronted, Wood Doors, Wood Panels, Wood Fronted, Wire Doors
Bookcases, Wood Fronted, Wood Doors, Wood Panels, Wood Fronted, Wood Doors, Wood Panels, Wood Fronted, Wood Doors, Wood Panels, Wood Fronted, Wood Doors, Wood Panels, Wood Fronted, Wood Doors, Wood Panels, Wood Fronted, Wood Doors, Wood Panels, Wood Fronted, Wood Doors
Bookcases, Wood Fronted, Wood Doors, Wood Panels, Wood Fronted, Wood Doors, Wood Panels, Wood Fronted, Wood Doors, Wood Panels, Wood Fronted, Wood Doors, Wood Panels, Wood Fronted, Wood Doors, Wood Panels, Wood Fronted, Wood Doors, Wood Panels, Wood Fronted, Wood Doors, Glass Panels
Bookcases, Wood Fronted, Wood Doors, Wood Panels, Wood Fronted, Wood Doors, Wood Panels, Wood Fronted, Wood Doors, Wood Panels, Wood Fronted, Wood Doors, Wood Panels, Wood Fronted, Wood Doors, Wood Panels, Wood Fronted, Wood Doors, Wood Panels, Wood Fronted, Wood Doors, Wire Panels
Bookcases, Wood Fronted, Wood Doors, Wood Panels, Wood Fronted, Wood Doors, Wood Panels, Wood Fronted, Wood Doors, Wood Panels, Wood Fronted, Wood Doors, Wood Panels, Wood Fronted, Wood Doors, Wood Panels, Wood Fronted, Wood Doors, Wood Panels, Wood Fronted, Wood Doors, Wood Panels
Bookcases, Wood Fronted, Wood Doors, Wood Panels, Wood Fronted, Wood Doors, Wood Panels, Wood Fronted, Wood Doors, Wood Panels, Wood Fronted, Wood Doors, Wood Panels, Wood Fronted, Wood Doors, Wood Panels, Wood Fronted, Wood Doors, Wood Panels, Wood Fronted, Wood Doors, Wood Panels, Glass Fronted
Bookcases, Wood Fronted, Wood Doors, Wood Panels, Wood Fronted, Wood Doors, Wood Panels, Wood Fronted, Wood Doors, Wood Panels, Wood Fronted, Wood Doors, Wood Panels, Wood Fronted, Wood Doors, Wood Panels, Wood Fronted, Wood Doors, Wood Panels, Wood Fronted, Wood Doors, Wood Panels, Wire Fronted
Bookcases, Wood Fronted, Wood Doors, Wood Panels, Wood Fronted, Wood Doors, Wood Panels, Wood Fronted, Wood Doors, Wood Panels, Wood Fronted, Wood Doors, Wood Panels, Wood Fronted, Wood Doors, Wood Panels, Wood Fronted, Wood Doors, Wood Panels, Wood Fronted, Wood Doors, Wood Panels, Wood Fronted
Bookcases, Wood Fronted, Wood Doors, Wood Panels, Wood Fronted, Wood Doors, Wood Panels, Wood Fronted, Wood Doors, Wood Panels, Wood Fronted, Wood Doors, Wood Panels, Wood Fronted, Wood Doors, Wood Panels, Wood Fronted, Wood Doors, Wood Panels, Wood Fronted, Wood Doors, Wood Panels, Wood Fronted, Glass Doors
Bookcases, Wood Fronted, Wood Doors, Wood Panels, Wood Fronted, Wood Doors, Wood Panels, Wood Fronted, Wood Doors, Wood Panels, Wood Fronted, Wood Doors, Wood Panels, Wood Fronted, Wood Doors, Wood Panels, Wood Fronted, Wood Doors, Wood Panels, Wood Fronted, Wood Doors, Wood Panels, Wood Fronted, Wire Doors
Bookcases, Wood Fronted, Wood Doors, Wood Panels, Wood Fronted, Wood Doors, Wood Panels, Wood Fronted, Wood Doors, Wood Panels, Wood Fronted, Wood Doors, Wood Panels, Wood Fronted, Wood Doors, Wood Panels, Wood Fronted, Wood Doors, Wood Panels, Wood Fronted, Wood Doors, Wood Panels, Wood Fronted, Wood Doors
Bookcases, Wood Fronted, Wood Doors, Wood Panels, Wood Fronted, Wood Doors, Wood Panels, Wood Fronted, Wood Doors, Wood Panels, Wood Fronted, Wood Doors, Wood Panels, Wood Fronted, Wood Doors, Wood Panels, Wood Fronted, Wood Doors, Wood Panels, Wood Fronted, Wood Doors, Wood Panels, Wood Fronted, Wood Doors, Glass Panels
Bookcases, Wood Fronted, Wood Doors, Wood Panels, Wood Fronted, Wood Doors, Wood Panels, Wood Fronted, Wood Doors, Wood Panels, Wood Fronted, Wood Doors, Wood Panels, Wood Fronted, Wood Doors, Wood Panels, Wood Fronted, Wood Doors, Wood Panels, Wood Fronted, Wood Doors, Wood Panels, Wood Fronted, Wood Doors, Wire Panels
Bookcases, Wood Fronted, Wood Doors, Wood Panels, Wood Fronted, Wood Doors, Wood Panels, Wood Fronted, Wood Doors, Wood Panels, Wood Fronted, Wood Doors, Wood Panels, Wood Fronted, Wood Doors, Wood Panels, Wood Fronted, Wood Doors, Wood Panels, Wood Fronted, Wood Doors, Wood Panels, Wood Fronted, Wood Doors, Wood Panels
Bookcases, Wood Fronted, Wood Doors, Wood Panels, Wood Fronted, Wood Doors, Wood Panels, Wood Fronted, Wood Doors, Wood Panels, Wood Fronted, Wood Doors, Wood Panels, Wood Fronted, Wood Doors, Wood Panels, Wood Fronted, Wood Doors, Wood Panels, Wood Fronted, Wood Doors, Wood Panels, Wood Fronted, Wood Doors, Wood Panels, Glass Fronted
Bookcases, Wood Fronted, Wood Doors, Wood Panels, Wood Fronted, Wood Doors, Wood Panels, Wood Fronted, Wood Doors, Wood Panels, Wood Fronted, Wood Doors, Wood Panels, Wood Fronted, Wood Doors, Wood Panels, Wood Fronted, Wood Doors, Wood Panels, Wood Fronted, Wood Doors, Wood Panels, Wood Fronted, Wood Doors, Wood Panels, Wire Fronted
Bookcases, Wood Fronted, Wood Doors, Wood Panels, Wood Fronted, Wood Doors, Wood Panels, Wood Fronted, Wood Doors, Wood Panels, Wood Fronted, Wood Doors, Wood Panels, Wood Fronted, Wood Doors, Wood Panels, Wood Fronted, Wood Doors, Wood Panels, Wood Fronted, Wood Doors, Wood Panels, Wood Fronted, Wood Doors, Wood Panels, Wood Fronted
Bookcases, Wood Fronted, Wood Doors, Wood Panels, Wood Fronted, Wood Doors, Wood Panels, Wood Fronted, Wood Doors, Wood Panels, Wood Fronted, Wood Doors, Wood Panels, Wood Fronted, Wood Doors, Wood Panels, Wood Fronted, Wood Doors, Wood Panels, Wood Fronted, Wood Doors, Wood Panels, Wood Fronted, Wood Doors, Wood Panels, Wood Fronted, Glass Doors
Bookcases, Wood Fronted, Wood Doors, Wood Panels, Wood Fronted, Wood Doors, Wood Panels, Wood Fronted, Wood Doors, Wood Panels, Wood Fronted, Wood Doors, Wood Panels, Wood Fronted, Wood Doors, Wood Panels, Wood Fronted, Wood Doors, Wood Panels, Wood Fronted, Wood Doors, Wood Panels, Wood Fronted, Wood Doors, Wood Panels, Wood Fronted, Wire Doors
Bookcases, Wood Fronted, Wood Doors, Wood Panels, Wood Fronted, Wood Doors, Wood Panels, Wood Fronted, Wood Doors, Wood Panels, Wood Fronted, Wood Doors, Wood Panels, Wood Fronted, Wood Doors, Wood Panels, Wood Fronted, Wood Doors, Wood Panels, Wood Fronted, Wood Doors, Wood Panels, Wood Fronted, Wood Doors, Wood Panels, Wood Fronted, Wood Doors
Bookcases, Wood Fronted, Wood Doors, Wood Panels, Wood Fronted, Wood Doors, Wood Panels, Wood Fronted, Wood Doors, Wood Panels, Wood Fronted, Wood Doors, Wood Panels, Wood Fronted, Wood Doors, Wood Panels, Wood Fronted, Wood Doors, Wood Panels, Wood Fronted, Wood Doors, Wood Panels, Wood Fronted, Wood Doors, Wood Panels, Wood Fronted, Wood Doors, Glass Panels
Bookcases, Wood Fronted, Wood Doors, Wood Panels, Wood Fronted, Wood Doors, Wood Panels, Wood Fronted, Wood Doors, Wood Panels, Wood Fronted, Wood Doors, Wood Panels, Wood Fronted, Wood Doors, Wood Panels, Wood Fronted, Wood Doors, Wood Panels, Wood Fronted, Wood Doors, Wood Panels, Wood Fronted, Wood Doors, Wood Panels, Wood Fronted, Wood Doors, Wire Panels
Bookcases, Wood Fronted, Wood Doors, Wood Panels, Wood Fronted, Wood Doors, Wood Panels, Wood Fronted, Wood Doors, Wood Panels, Wood Fronted, Wood Doors, Wood Panels, Wood Fronted, Wood Doors, Wood Panels, Wood Fronted, Wood Doors, Wood Panels, Wood Fronted, Wood Doors, Wood Panels, Wood Fronted, Wood Doors, Wood Panels, Wood Fronted, Wood Doors, Wood Panels
Bookcases, Wood Fronted, Wood Doors, Wood Panels, Wood Fronted, Wood Doors, Wood Panels, Wood Fronted, Wood Doors, Wood Panels, Wood Fronted, Wood Doors, Wood Panels, Wood Fronted, Wood Doors, Wood Panels, Wood Fronted, Wood Doors, Wood Panels, Wood Fronted, Wood Doors, Wood Panels, Wood Fronted, Wood Doors, Wood Panels, Wood Fronted, Wood Doors, Wood Panels, Glass Fronted
Bookcases, Wood Fronted, Wood Doors, Wood Panels, Wood Fronted, Wood Doors, Wood Panels, Wood Fronted, Wood Doors, Wood Panels, Wood Fronted, Wood Doors, Wood Panels, Wood Fronted, Wood Doors, Wood Panels, Wood Fronted, Wood Doors, Wood Panels, Wood Fronted, Wood Doors, Wood Panels, Wood Fronted, Wood Doors, Wood Panels, Wood Fronted, Wood Doors, Wood Panels, Wire Fronted
Bookcases, Wood Fronted, Wood Doors, Wood Panels, Wood Fronted, Wood Doors, Wood Panels, Wood Fronted, Wood Doors, Wood Panels, Wood Fronted, Wood Doors, Wood Panels, Wood Fronted, Wood Doors, Wood Panels, Wood Fronted, Wood Doors, Wood Panels, Wood Fronted, Wood Doors, Wood Panels, Wood Fronted, Wood Doors, Wood Panels, Wood Fronted, Wood Doors, Wood Panels, Wood Fronted
Bookcases, Wood Fronted, Wood Doors, Wood Panels, Wood Fronted, Wood Doors, Wood Panels, Wood Fronted, Wood Doors, Wood Panels, Wood Fronted, Wood Doors, Wood Panels, Wood Fronted, Wood Doors, Wood Panels, Wood Fronted, Wood Doors, Wood Panels, Wood Fronted, Wood Doors, Wood Panels, Wood Fronted, Wood Doors, Wood Panels, Wood Fronted, Wood Doors, Wood Panels, Wood Fronted, Glass Doors
Bookcases, Wood Fronted, Wood Doors, Wood Panels, Wood Fronted, Wood Doors, Wood Panels, Wood Fronted, Wood Doors, Wood Panels, Wood Fronted, Wood Doors, Wood Panels, Wood Fronted, Wood Doors, Wood Panels, Wood Fronted, Wood Doors, Wood Panels, Wood Fronted, Wood Doors, Wood Panels, Wood Fronted, Wood Doors, Wood Panels, Wood Fronted, Wood Doors, Wood Panels, Wood Fronted, Wire Doors
Bookcases, Wood Fronted, Wood Doors, Wood Panels, Wood Fronted, Wood Doors, Wood Panels, Wood Fronted, Wood Doors, Wood Panels, Wood Fronted, Wood Doors, Wood Panels, Wood Fronted, Wood Doors, Wood Panels, Wood Fronted, Wood Doors, Wood Panels, Wood Fronted, Wood Doors, Wood Panels, Wood Fronted, Wood Doors, Wood Panels, Wood Fronted, Wood Doors, Wood Panels, Wood Fronted, Wood Doors
Bookcases, Wood Fronted, Wood Doors, Wood Panels, Wood Fronted, Wood Doors, Wood Panels, Wood Fronted, Wood Doors, Wood Panels, Wood Fronted, Wood Doors, Wood Panels, Wood Fronted, Wood Doors, Wood Panels, Wood Fronted, Wood Doors, Wood Panels, Wood Fronted, Wood Doors, Wood Panels, Wood Fronted, Wood Doors, Wood Panels, Wood Fronted, Wood Doors, Wood Panels, Wood Fronted, Wood Doors, Glass Panels
Bookcases, Wood Fronted, Wood Doors, Wood Panels, Wood Fronted, Wood Doors, Wood Panels, Wood Fronted, Wood Doors, Wood Panels, Wood Fronted, Wood Doors, Wood Panels, Wood Fronted, Wood Doors, Wood Panels, Wood Fronted, Wood Doors, Wood Panels, Wood Fronted, Wood Doors, Wood Panels, Wood Fronted, Wood Doors, Wood Panels, Wood Fronted, Wood Doors, Wood Panels, Wood Fronted, Wood Doors, Wire Panels
Bookcases, Wood Fronted, Wood Doors, Wood Panels, Wood Fronted, Wood Doors, Wood Panels, Wood Fronted, Wood Doors, Wood Panels, Wood Fronted, Wood Doors, Wood Panels, Wood Fronted, Wood Doors, Wood Panels, Wood Fronted, Wood Doors, Wood Panels, Wood Fronted, Wood Doors, Wood Panels, Wood Fronted, Wood Doors, Wood Panels, Wood Fronted, Wood Doors, Wood Panels, Wood Fronted, Wood Doors, Wood Panels
Bookcases, Wood Fronted, Wood Doors, Wood Panels, Wood Fronted, Wood Doors, Wood Panels, Wood Fronted, Wood Doors, Wood Panels, Wood Fronted, Wood Doors, Wood Panels, Wood Fronted, Wood Doors, Wood Panels, Wood Fronted, Wood Doors, Wood Panels, Wood Fronted, Wood Doors, Wood Panels, Wood Fronted, Wood Doors, Wood Panels, Wood Fronted, Wood Doors, Wood Panels, Wood Fronted, Wood Doors, Wood Panels, Glass Fronted
Bookcases, Wood Fronted, Wood Doors, Wood Panels, Wood Fronted, Wood Doors, Wood Panels, Wood Fronted, Wood Doors, Wood Panels, Wood Fronted, Wood Doors, Wood Panels, Wood Fronted, Wood Doors, Wood Panels, Wood Fronted, Wood Doors, Wood Panels, Wood Fronted, Wood Doors, Wood Panels, Wood Fronted, Wood Doors, Wood Panels, Wood Fronted, Wood Doors, Wood Panels, Wood Fronted, Wood Doors, Wood Panels, Wire Fronted
Bookcases, Wood Fronted, Wood Doors, Wood Panels, Wood Fronted, Wood Doors, Wood Panels, Wood Fronted, Wood Doors, Wood Panels, Wood Fronted, Wood Doors, Wood Panels, Wood Fronted, Wood Doors, Wood Panels, Wood Fronted, Wood Doors, Wood Panels, Wood Fronted, Wood Doors, Wood Panels, Wood Fronted, Wood Doors, Wood Panels, Wood Fronted, Wood Doors, Wood Panels, Wood Fronted, Wood Doors, Wood Panels, Wood Fronted
Bookcases, Wood Fronted, Wood Doors, Wood Panels, Wood Fronted, Wood Doors, Wood Panels, Wood Fronted, Wood Doors, Wood Panels, Wood Fronted, Wood Doors, Wood Panels, Wood Fronted, Wood Doors, Wood Panels, Wood Fronted, Wood Doors, Wood Panels, Wood Fronted, Wood Doors, Wood Panels, Wood Fronted, Wood Doors, Wood Panels, Wood Fronted, Wood Doors, Wood Panels, Wood Fronted, Wood Doors, Wood Panels, Wood Fronted, Glass Doors
Bookcases, Wood Fronted, Wood Doors, Wood Panels, Wood Fronted, Wood Doors, Wood Panels, Wood Fronted, Wood Doors, Wood Panels, Wood Fronted, Wood Doors, Wood Panels, Wood Fronted, Wood Doors, Wood Panels, Wood Fronted, Wood Doors, Wood Panels, Wood Fronted, Wood Doors, Wood Panels, Wood Fronted, Wood Doors, Wood Panels, Wood Fronted, Wood Doors, Wood Panels, Wood Fronted, Wood Doors, Wood Panels, Wood Fronted, Wire Doors
Bookcases, Wood Fronted, Wood Doors, Wood Panels, Wood Fronted, Wood Doors, Wood Panels, Wood Fronted, Wood Doors, Wood Panels, Wood Fronted, Wood Doors, Wood Panels, Wood Fronted, Wood Doors, Wood Panels, Wood Fronted, Wood Doors, Wood Panels, Wood Fronted, Wood Doors, Wood Panels, Wood Fronted, Wood Doors, Wood Panels, Wood Fronted, Wood Doors, Wood Panels, Wood Fronted, Wood Doors, Wood Panels, Wood Fronted, Wood Doors
Bookcases, Wood Fronted, Wood Doors, Wood Panels, Wood Fronted, Wood Doors, Wood Panels, Wood Fronted, Wood Doors, Wood Panels, Wood Fronted, Wood Doors, Wood Panels, Wood Fronted, Wood Doors, Wood Panels, Wood Fronted, Wood Doors, Wood Panels, Wood Fronted, Wood Doors, Wood Panels, Wood Fronted, Wood Doors, Wood Panels, Wood Fronted, Wood Doors, Wood Panels, Wood Fronted, Wood Doors, Wood Panels, Wood Fronted, Wood Doors, Glass Panels
Bookcases, Wood Fronted, Wood Doors, Wood Panels, Wood Fronted, Wood Doors, Wood Panels, Wood Fronted, Wood Doors, Wood Panels, Wood Fronted, Wood Doors, Wood Panels, Wood Fronted, Wood Doors, Wood Panels, Wood Fronted, Wood Doors, Wood Panels, Wood Fronted, Wood Doors, Wood Panels, Wood Fronted, Wood Doors, Wood Panels, Wood Fronted, Wood Doors, Wood Panels, Wood Fronted, Wood Doors, Wire Panels
Bookcases, Wood Fronted, Wood Doors, Wood Panels, Wood Fronted, Wood Doors, Wood Panels, Wood Fronted, Wood Doors, Wood Panels, Wood Fronted, Wood Doors, Wood Panels, Wood Fronted, Wood Doors, Wood Panels, Wood Fronted, Wood Doors, Wood Panels, Wood Fronted, Wood Doors, Wood Panels, Wood Fronted, Wood Doors, Wood Panels, Wood Fronted, Wood Doors, Wood Panels, Wood Fronted, Wood Doors, Wood Panels
Bookcases, Wood Fronted, Wood Doors, Wood Panels, Wood Fronted, Wood Doors, Wood Panels, Wood Fronted, Wood Doors, Wood Panels, Wood Fronted, Wood Doors, Wood Panels, Wood Fronted, Wood Doors, Wood Panels, Wood Fronted, Wood Doors, Wood Panels, Wood Fronted, Wood Doors, Wood Panels, Wood Fronted, Wood Doors, Wood Panels, Wood Fronted, Wood Doors, Wood Panels, Wood Fronted, Wood Doors, Wood Panels, Glass Fronted
Bookcases, Wood Fronted, Wood Doors, Wood Panels, Wood Fronted, Wood Doors, Wood Panels, Wood Fronted, Wood Doors, Wood Panels, Wood Fronted, Wood Doors, Wood Panels, Wood Fronted, Wood Doors, Wood Panels, Wood Fronted, Wood Doors, Wood Panels, Wood Fronted, Wood Doors, Wood Panels, Wood Fronted, Wood Doors, Wood Panels, Wood Fronted, Wood Doors, Wood Panels, Wood Fronted, Wood Doors, Wood Panels, Wire Fronted
Bookcases, Wood Fronted, Wood Doors, Wood Panels, Wood Fronted, Wood Doors, Wood Panels, Wood Fronted, Wood Doors, Wood Panels, Wood Fronted, Wood Doors, Wood Panels, Wood Fronted, Wood Doors, Wood Panels, Wood Fronted, Wood Doors, Wood Panels, Wood Fronted, Wood Doors, Wood Panels, Wood Fronted, Wood Doors, Wood Panels, Wood Fronted, Wood Doors, Wood Panels, Wood Fronted, Wood Doors, Wood Panels, Wood Fronted
Bookcases, Wood Fronted, Wood Doors, Wood Panels, Wood Fronted, Wood Doors, Wood Panels, Wood Fronted, Wood Doors, Wood Panels, Wood Fronted, Wood Doors, Wood Panels, Wood Fronted, Wood Doors, Wood Panels, Wood Fronted, Wood Doors, Wood Panels, Wood Fronted, Wood Doors, Wood Panels, Wood Fronted, Wood Doors, Wood Panels, Wood Fronted, Wood Doors, Wood Panels, Wood Fronted, Wood Doors, Wood Panels, Wood Fronted, Glass Doors
Bookcases, Wood Fronted, Wood Doors, Wood Panels, Wood Fronted, Wood Doors, Wood Panels, Wood Fronted, Wood Doors, Wood Panels, Wood Fronted, Wood Doors, Wood Panels, Wood Fronted, Wood Doors, Wood Panels, Wood Fronted, Wood Doors, Wood Panels, Wood Fronted, Wood Doors, Wood Panels, Wood Fronted, Wood Doors, Wood Panels, Wood Fronted, Wood Doors, Wood Panels, Wood Fronted, Wire Doors
Bookcases, Wood Fronted, Wood Doors, Wood Panels, Wood Fronted, Wood Doors, Wood Panels, Wood Fronted, Wood Doors, Wood Panels, Wood Fronted, Wood Doors, Wood Panels, Wood Fronted, Wood Doors, Wood Panels, Wood Fronted, Wood Doors, Wood Panels, Wood Fronted, Wood Doors, Wood Panels, Wood Fronted, Wood Doors, Wood Panels, Wood Fronted, Wood Doors, Wood Panels, Wood Fronted, Wood Doors
Bookcases, Wood Fronted, Wood Doors, Wood Panels, Wood Fronted, Wood Doors, Wood Panels, Wood Fronted, Wood Doors, Wood Panels, Wood Fronted, Wood Doors, Wood Panels, Wood Fronted, Wood Doors, Wood Panels, Wood Fronted, Wood Doors, Wood Panels, Wood Fronted, Wood Doors, Wood Panels, Wood Fronted, Wood Doors, Wood Panels, Wood Fronted, Wood Doors, Wood Panels, Wood Fronted, Wood Doors, Glass Panels
Bookcases, Wood Fronted, Wood Doors, Wood Panels, Wood Fronted, Wood Doors, Wood Panels, Wood Fronted, Wood Doors, Wood Panels, Wood Fronted, Wood Doors, Wood Panels, Wood Fronted, Wood Doors, Wood Panels, Wood Fronted, Wood Doors, Wood Panels, Wood Fronted, Wood Doors, Wood Panels, Wood Fronted, Wood Doors, Wood Panels, Wood Fronted, Wood Doors, Wood Panels, Wood Fronted, Wood Doors, Wire Panels
Bookcases, Wood Fronted, Wood Doors, Wood Panels, Wood Fronted, Wood Doors, Wood Panels, Wood Fronted, Wood Doors, Wood Panels, Wood Fronted, Wood Doors, Wood Panels, Wood Fronted, Wood Doors, Wood Panels, Wood Fronted, Wood Doors, Wood Panels, Wood Fronted, Wood Doors, Wood Panels, Wood Fronted, Wood Doors, Wood Panels, Wood Fronted, Wood Doors, Wood Panels, Wood Fronted, Wood Doors, Wood Panels
Bookcases, Wood Fronted, Wood Doors, Wood Panels, Wood Fronted, Wood Doors, Wood Panels, Wood Fronted, Wood Doors, Wood Panels, Wood Fronted, Wood Doors, Wood Panels, Wood Fronted, Wood Doors, Wood Panels, Wood Fronted, Wood Doors, Wood Panels, Wood Fronted, Wood Doors, Wood Panels, Wood Fronted, Wood Doors, Wood Panels, Wood Fronted, Wood Doors, Wood Panels, Wood Fronted, Wood Doors, Wood Panels, Glass Fronted
Bookcases, Wood Fronted, Wood Doors, Wood Panels, Wood Fronted, Wood Doors, Wood Panels, Wood Fronted, Wood Doors, Wood Panels, Wood Fronted, Wood Doors, Wood Panels, Wood Fronted, Wood Doors, Wood Panels, Wood Fronted, Wood Doors, Wood Panels, Wood Fronted, Wood Doors, Wood Panels, Wood Fronted, Wood Doors, Wood Panels, Wood Fronted, Wood Doors, Wood Panels, Wood Fronted, Wood Doors, Wood Panels, Wire Fronted
Bookcases, Wood Fronted, Wood Doors, Wood Panels, Wood Fronted, Wood Doors, Wood Panels, Wood Fronted, Wood Doors, Wood Panels, Wood Fronted, Wood Doors, Wood Panels, Wood Fronted, Wood Doors, Wood Panels, Wood Fronted, Wood Doors, Wood Panels, Wood Fronted, Wood Doors, Wood Panels, Wood Fronted, Wood Doors, Wood Panels, Wood Fronted, Wood Doors, Wood Panels, Wood Fronted, Wood Doors, Wood Panels, Wood Fronted
Bookcases, Wood Fronted, Wood Doors, Wood Panels, Wood Fronted, Wood Doors, Wood Panels, Wood Fronted, Wood Doors, Wood Panels, Wood Fronted, Wood Doors, Wood Panels, Wood Fronted, Wood Doors, Wood Panels, Wood Fronted, Wood Doors, Wood Panels, Wood Fronted, Wood Doors, Wood Panels,

Mitglieder.	a. Ernannte.	Stellvertreter.
Snethlage, Verwalt. Ger. Direktor, ſ. vorher		Metzel, Reg. Rath, ſ. vorher
v. Borck, Reg. Rath, ſ. vorher		v. Reck, Reg. Rath, ſ. vorher
	b. Vom Provinzial-Ausſchuſſe gewählte.	
v. Chriſten, Rittergutsbeſ. auf Werlesbauſen u. Mitgl. d. AH., Kr. Heiligenſtadt ✠4.		Lange, Bürgermeiſter in Erfurt
Dr. Schweineberg, Oberbürgermſtr. in Mühlhauſen in Th., ſ. Bürgermeiſter		Andreä, Oek. Rath in Rüxleben LD2.
Matthießen, Rittergutsbeſ. auf Teltenborn ✠4. ✠2. LD1.		Francke, Bürgermeiſter in Bleicherode ✠4. ✠2.
Schimmelſchmidt, Rittergutsbeſ. i. Gräfendorf LD2.		Klemm, Rittergutsbeſ. in Freienbeſſingen

Reſſort.

A. Reſſort des Regierungs-Präſidenten.

1. Landraths-Aemter.

Kreiſe.	Landräthe.	Kreis-Sekretäre
Erfurt, Stdtkr.:	Die Geſchäfte des Landraths werden von dem Oberbürgermeiſter daſelbſt (ſ. Bürgermeiſter) wahrgenommen	
» Ldkr.:	Frhr. v. Müffling auf Ringhofen ✠3. IISEH3a GSF3a	Roth
Heiligenſtadt:	v. Hanſtein ✠4.	Merſeburger LD1.
Kr. Grafſch. Hohenſtein:	(fehlt z. Zt.)	Wiedemann
Langenſalza:	v. Marſchall auf Altengottern ✠3.	Schneider (auftrw.)
Mühlhauſen, Stdtkr.:	Die Geſchäfte des Landraths werden von dem Oberbürgermeiſter daſelbſt (ſ. Bürgermeiſter) wahrgenommen	
» Ldkr.:	Dr. Klemm	Schulz
Nordhauſen, Stdtkr.:	Die Geſchäfte des Landraths werden von dem Erſten Bürgermeiſter daſelbſt (ſ. Bürgermeiſter) wahrgenommen	
Schleuſingen:	Schotte ✠4.	Lanz ✠4.
Weißenſee:	Frhr. v. den Brincken auf Schloß Gebeſee ✠4. ✠ IISEH3a	Reiße (auftrw.)
Worbis:	Franz	Mannß
Ziegenrück:	v. Breitenbauch, Kammerherr, Mitgl. d. HH. ✠4. LD1. SEK2 [Burg Ranis]	Günther

2. Kreis-Phyſiker und Kreis-Wundärzte.

Kreiſe.	Phyſiker.	Wundärzte.
Erfurt:	Dr. Heydloff	Dr. Kaemmerer
Heiligenſtadt:	Dr. Koppen, San. Rath ✠4.	Dr. Weinreich
Kr. Grafſch. Hohenſtein:	Dr. Häbler in Nordhauſen	Dr. Unger ✠4.
Langenſalza:	Dr. Seyferth, San. Rath ✠4w. ✠2w. LD2. HEK3 m. Schw.	
Mühlhauſen:	Dr. Steuber, San. Rath ✠4.	Dr. Claes LD2.
Schleuſingen:	Dr. Schneider	Dr. Seliger in Schmiedefeld
Weißenſee:	Dr. Schade, San. Rath ✠2w. LD2.	
Worbis:	Dr. Wehr	
Ziegenrück:	Dr. Plange LD2.	Dr. Zepler in Gefell

3. Departements- und Kreis-Thierärzte.

Departements-Thierarzt: Dr. Jacoby, Profeſſor, zugl. Kr. Thierarzt für den Kreis Erfurt u. Vorſtand der Beſchlags-Lehr-Anſtalt in Erfurt ✠4. ✠4. IISEH3a

Geſchäftskreiſe.	Kr. Thierärzte.
Heiligenſtadt:	Lieber zu Mühlhauſen, ſ. Kreis Mühlhauſen (auftrw.)
Kr. Grafſchaft Hohenſtein:	Lehmann in Nordhauſen
Langenſalza:	Röcher (einſtw.)
Mühlhauſen:	Lieber
Schleuſingen:	Knopf
Weißenſee:	Wallmann in Erfurt
Worbis:	Schröder (einſtw.)
Ziegenrück:	Grüter in Ranis (einſtw.)
Stellvertreter des Dep. Thierarztes in den Fällen der §§ 14 und 16 des Reichsgeſetzes vom 23. Juni 1880, betr. die Unterdrückung von Viehſeuchen:	Oemler, Depart. Thierarzt in Merſeburg

4. Baukreiſe und Bau-Beamte

B. R. = Bau-Rath, Kr. B. J. = Kreis-Bau-Inſpektor).

in Erfurt: Bötel, Bau-Rath, Kr. B. J. ✠4. f. d. Stadt- u. Landkr. Erfurt u. d. Kr. Ziegenrück u. Weißenſee

Baukreise und Bau-Beamte

in Heiligenstadt: Tietz, Kr Bau-Insp.
für den Kreis Heiligenstadt und den Kreis Worbis westlich von der Dingelstedt-Worbis-Duderstädter Chaussee

in Mühlhausen: Röttscher, Kr. B. I.
für die Kreise Mühlhausen und Langensalza

in Nordhausen: Unger, Kr.Bau-Insp. LD1.
für die Kreise Grafschaft Hohenstein und Worbis, soweit letzterer nicht in den Baukreis Heiligenstadt fällt

in Schleusingen: Bartels, Kr. Bau-Insp.
für den Kreis Schleusingen

5. Bürgermeister

in den Städten mit 10000 Einwohnern und darüber.

Städte.	Bürgermeister.
Erfurt:	Schneider, Oberbürgermstr., Mitgl. d. HH.
	Lange
Langensalza:	Wiebeck HSEH3a
Mühlhausen:	Dr. Schweineberg, Oberbürgermeister (m. d. Befugniß z. Tragen d. goldenen Amtskette), Mitgl. d. HH. ✠4. LD2.
	Leineweber ✠4. LD2.
Nordhausen:	Lemcke WLD2.
Suhl:	Heyer

6. Handels-Kammern.

In Erfurt

für den Stadtbezirk Erfurt, d. Kr. Schleusingen und die Stadt Sömmerda vom Kr. Weißensee).

Vorsteher: Lucius, Geh. Kommerz. Rath, Mitgl. d. AH. ✠4. HSEH3a

Stellvtr.: Stürcke, Geh. Kommz. Rath ✠4.

In Mühlhausen

(für die Kr. Heiligenstadt, Mühlhausen und Worbis).

Vorst.: Claes, Fabrikant | Stellv.: Jödicke, Fabrikant

In Nordhausen

(für die Städte Nordhausen, Benneckenstein, Bleicherode und Ellrich, den Kr. Sangerhausen mit Einschluß der Grafschaften Stolberg-Roßla, Stolberg-Stolberg und vom Regierungs-Bez. Hildesheim den Amts-Bez. Hohenstein).

Vorsteher: A. Jäger, Kaufmann, Stadtrath a. D.

Stellvertr.: Schulze, Kaufmann u. Fabrikbesitzer, Stadtrath a. D.

7. die Landwirthschafts-Schule in Erfurt.

Direktor: Grisch

8. Lehranstalt für den Hufbeschlag in Erfurt.

[Statut für dieselbe v. 23. Sept. 1885 (Erfurter ABl. S. 175).]

Vorsteher: Dr. Jacoby, Prof., Depart. Thierarzt, s. vorh.

B. Ressort der Abtheilung für Kirchen- und Schulwesen.

9. Kreis-Schul-Inspektoren.

a. Ständige.

Heiligenstadt II. (kath.): Dr. Regent
Worbis: Polack, Schulrath (m. d. R. d. Räthe IV. Kl.) ✠4.

b. Im Nebenamt.

(Sp. = Superintendent, Sp. Vw. = Superintendentur-Verweser, Pfr. = Pfarrer)

Schul-Insp. Bez.	Schul-Inspektoren.
Bleicherode:	Gaudig, Sp., Ob. Pfr.
Dachrieden:	Iber, Archidiakonus in Mühlhausen
Erfurt I.:	Die Inspektionsgesch. werden v. d. Magistrate in Erfurt wahrgen.
» II.:	Reick, Dom-Propst
Ermstedt:	Scheibe, Pfr.
Gebesee:	Cramer, Pfr. in Großballhausen
Gefell:	Menzel, Ob. Pfr.
Günstedt:	Güldenberg, Pfr.
Heiligenstadt I. (evang.):	Kulisch, Sp., Ob. Pfr.
Klein-Furra:	Pape, Pfr.
Langensalza:	Schniewind, Sp., Ob. Pfr.
Mühlhausen:	(fehlt z. Zt.)
Nordhausen I. (evang.):	Rosenthal, Sp., Ob. Pfr.
» II. »	
» III. (kathol.):	Hellwig, Dechant
Oberdorla:	Ludwig, Pfr. in Niederdorla
Ranis:	Ullrich, Ob. Pfr.
Salza:	Schattenberg, Sp.
Schleusingen:	Göbel, Sp.
Sömmerda:	v. Puttkamer, Pfr. in Straußfurt
Suhl:	Gerlach, Sp., Ob. Pfr.
Tennstädt:	Spigahn, Sp.
Treffurt:	Hesse, Pfr. i. Großburschla
Walschleben:	Dr. Müller, Pfr. in Kühnhausen
Weißensee:	Baarts, Sp.
Ziegenrück:	Hahmann, Sp. in Wernburg

10. Augen-Heil-Anstalt in Erfurt

(die Kranken finden Aufnahme im städtischen Krankenhause zu Erfurt und werden von dem bisherigen Arzte der Anstalt Sanitäts-Rath Dr. Brehme LD2. behandelt).

11. Handelsfachschule zu Erfurt

(früher Dr. Wahl'sche).

Dirigent: Körner

12. Oeffentliche Fonds für Kirchen-, Schul- und Armen-Wesen.

a. Der Deutsche Ordens-Fonds in Griesstedt für einige höhere Schulen und Universitäten.

Stiftungs-Güter.	Pächter.
Griesstedt:	Rühmekorf
Nägelstedt:	Lucanus

Rendantur: Königliches Rentamt der Kirchen- und Schulfonds in Erfurt

b. Der aus dem Vermögen der aufgehobenen Klöster und der Univ. zu Erfurt gebildete Kirchen- und Schulfonds in Erfurt.

Stiftungs-Güter.	Pächter.
Kühnhausen:	Lindner
Linderbach:	König, Ob. A. in Erfurt ✠4. HSEH4

Rendant: Lange in Erfurt

c. Der Exjesuiten-Fonds in Erfurt.

Rendant: Lange, s. b.

d. Der Universitäts-Fonds in Erfurt.

e. Der Marienstift'sche Vermögens-Fonds in Erfurt.

Rendant: Lange, s. b.

f. Stiftungsfonds: Chilo v. Ziegler'scher Stipendien- und Amplonianischer Stiftungsfonds.

Rendant: Schulze, Reg. Sekretär, s. Zentral-Bur.

C. Ressort der Abtheilung für direkte Steuern, Domänen und Forsten.

13. Verwaltung der direkten Steuern.

a. Einkommensteuer-Veranlagungskommissionen.

In sämmtlichen Kreisen führen die Landräthe bezw. Ersten Bürgermeister gemäß § 34 des Einkommensteuergesetzes vom 24. Juni 1891 kraft ihres Hauptamtes den Vorsitz in den Einkommensteuer-Veranlagungskommissionen.

b. Kataster-Aemter und Kontroleure.

Kataster-Aemter.	Katast. Kontroleure.	Kataster-Aemter.	Katast. Kontroleure.	Kataster-Aemter.	Katast. Kontroleure.
Erfurt (Stdt. u. Ldkr.):	Weber, St. Insp.	Mühlhausen:	Kohles, St. Insp. ✠ 4.	Weißensee:	Hoffmann LD2.
Heiligenstadt:	Kappe	Nordhausen:	Büchel	Worbis:	Preuß
Langensalza:	Neubert	Schleusingen:	Kraaz	Ziegenrück:	Merbach (zugl. Kat. Rentmeister)

c. Kreis-Kassen.

Kr. Kassen.	Kgl. Rentmeister.	Kr. Kassen.	Kgl. Rentmeister.	Kr. Kassen.	Kgl. Rentmeister.
Erfurt:	Nieländer	Mühlhausen:	Wolff	Weißensee:	Holck
Heiligenstadt:	Stoll, Rechn. Rath ✠ 4.	Nordhausen:	Grzegorzewski ✠ 2.	Worbis:	Grüll
Langensalza:	Bernhardt	Schleusingen:	Selke, Rechn. R.	Ziegenrück:	Merbach (zugl. Kat. Kontrol., s. vorh.)

14. Domänen-Pachtungen.

(Ob. A. = Ober-Amtmann; A. R. = Amts-Rath)

Domänen.	Domänen-Pächter.	Domänen.	Domänen-Pächter.	Domänen.	Domänen-Pächter.
Fuhrbach:	Hartmann	Kühndorf:	Lieber, Wwe.	Reifenstein:	Schmidt, A. R. LD2.
Klein-Furra:	Eggert, Ob. A.				
Gerode:	Jordan, Ob. A. ✠ 2.	Lohra:	Apel, Ob. A. LD2.	Salza:	Schmalfuß, Ob. A.
				Veßra:	Spötter, Ob. A.
Günzerode:	v. Branconi	Münchenlohra:	Hans Rockstroh	Wossleben u. Guderöleben:	Brinkmann
Klettenberg:	Reiche, Ob. A. LD2.	Rohra:			

15. Forst-Verwaltung.

Forstinspektions-Bezirke, Oberförstereien und Forst-Kassen.

(F. B. = Forstinspektions-Bezirk; K. Rm. = Königl. Rentmeister.)

a. F. B. Erfurt-Erfurt.
(wird von dem Ober-Forstmeister versehen, s. Ob. Reg. Räthe)

Oberförstereien.	Oberförster.	Forst-Kassen-Rendanten.
Erfurt:	v. Tschirschky, Forstmstr. ✠ 2. LD2.	Nieländer, K. Rm. in Erfurt
Vennecken-stein:	Brockenhaupt, Forstmstr.	Erzegorzewski, K. Rm. in Nordhausen, s. Kr. Kassen

b. F. B. Erfurt-Schleusingen.

Reg. u. Forst-Rath: Meier, s. Reg. Räthe

Hintermah:	Hungershausen	Selke, Rech. R. in Schleusingen
Schleusingen:	Schulze, Forstmstr.	
Erlau:	Cochius, Forstmstr. LD2.	
Schmiedefeld:	Freytag	Schröpfer in Suhl
Suhl:	Ziegeler, Forstmstr. ✠ 4.	

Oberförstereien.	Oberförster.	Forst-Kassen-Rendanten.
Diezhausen:	Pfannstiel LD2.	Schröpfer in Suhl
Schwarza:	Bormann, Forstmstr. ✠ 4.	

c. Forstmeister-Bezirk Erfurt-Worbis.

Reg. und Forst-Rath: Frese, s. Reg. Räthe

Königsthal:	Baer, Forstmstr. ✠ 3.	Erzegorzewski, K. Rm. in Nordhausen, s. Kr. Kassen
Lohra:	Preuß, Forstmstr. in Utterode ✠ 4. LD2.	
Worbis:	Habenicht, Forstmeister ✠ 4.	Grüll, K. Rm. in Worbis
Reifenstein:	Lanz, Forstmstr. in Leinefelde	
Ershausen:	Rickbusch LD2.	Stoll, Rechn. R. in Heiligenstadt, s. vorh.

VI. Rentenbank für die Provinzen Sachsen und Hannover in Magdeburg.

Direktor: Bodenstein, Reg. Rath
Mitglieder: Dr. Fölsche, Reg. Rath; Theden, Provinzial-Rentmeister
Rendant: Ellinger

VII. Zum unmittelbaren Ressort des Ober-Präsidenten gehören noch:

1. Die Elbström-Bau-Verwaltung in Magdeburg.

[Für die Verwaltung der Bau- und Schiffahrts-Angelegenheiten der Elbe von der sächsischen Grenze bis zur Seeve-Mündung. Der Geschäftskreis derselben ist zuletzt auf Grund Allerhöchsten Erlasses vom 12. Dezember 1888 durch die Allgemeine Verfügung der Minister für Handel und Gewerbe, der öffentlichen Arbeiten und für Landwirthschaft ꝛc. über die Strombau- und Schiffahrtspolizei-Verwaltungen vom 22. Januar 1889 geregelt. Merseb. Amtsbl. S. 51, Magdeb. Amtsbl. S. 31, Potsdamer Amtsbl. S. 38, Lüneburger Amtsbl. S. 29, Schlesw. Amtsbl. S. 63]

Direktor: von Doemming, Reg. u. Bau-R. ✠ 4.
Stellvertr: Bauer, Bau-Rath ✠ 4.
Mitglied: Schramme, Bau-Rath, W. Bau-Insp.
Landmesser: Leo

Bezirks-Bau-Beamte.

Kaß, Bau-Rath, W. Bau-Insp. in Hitzacker ✠ 4.
Grote, Bau-R., W. Bau-Insp. in Torgau ✠ 4. ✠ 3.
Fischer, Bau-R., W. Bau-Insp. in Wittenberge ✠ 4.

Krebs, Bau-Rath, W. Bau-Insp. in Lauenburg a. E.
4. MGrf4

Claußen, W. Bau-Insp. in Magdeburg

Heckt, W. Bau-Insp. in Langermünde

2. Die Dom- und Kollegiat-Stifter im Reg. Bez. Merseburg.

[Durch Allerh. Erlaß vom 18. Juni 1879 ist, vorbehaltlich späterer gesetzlicher Regelung angeordnet, daß fortan jedes Stiftsmitglied in Naumburg und Merseburg neben lebenslänglicher Nutzung einer Kurie eine fixirte Präbende von 2000 bezw. 2500 und 3000 ℳ beziehen soll und daß nach Abzug dieser Präbenden, sowie nach Erfüllung aller sonstigen auf dem Vermögen der Stifter haftenden rechtlichen Verpflichtungen die Gesammtrevenüen der Stifter zu kirchlichen oder Schulzwecken innerhalb der Provinz Sachsen, unter vorzugsweiser Berücksichtigung des bisherigen Stiftsgebiets, verwendet werden.]

a. Dom-Kapitel zu Merseburg.

Dom-Dechant: Se. Hochwürden Dr. v. Brandenstein, Wirkl. Geh. Ob. Just. Rath, Präsident d. Ob. Lds. Ger. zu Naumburg a. S., s. daselbst

Senior: Se. Exc. v. Pape, General-Oberst d. Inf. (mit dem Range als Gen. Feldmarschall), Ober-Befehlshaber in den Marken, Gouverneur von Berlin u. Mitgl. d. Landesvertheidigungs-Kommission ꝛc. ⊛m.Br. ✠ ✠ ✠ 1. ✠ 1. ✠ HEK1 BMV1 DE JpV1 JM&L1 MWK1a MMV1 NMW2 ÖL1 ÖEK1 PrS&L1 PM1 RmSt1 RWA ꝛc. RG4 RW2 m.Schw.a.R. SH2b SA1 SSer SS1 WK1

Kapitular: Se. Exc. Dr. v. Stephan, Kaiserl. Wirkl. Geh. Rath, Staatssekretär des Reichs-Postamts, Mitgl. d. Staatsraths u. d. HH., s. das.

Beamter des Dom-Kapitels.

Prokurator: Klingelstein, Reg. Sekr. ✠4.

b. Dom-Kapitel zu Naumburg.

Dom-Dechant: Se. Exc. v. Puttkamer, Staats-Minister, Ob. Präs. d. Prov. Pommern, s. das.

Senior: Se. Exc. Dr. v. Boetticher, Vize-Präsident des Staats-Ministeriums, Staatssekretär des Innern, s. Staats-Ministerium

Kapitular: Se. Exc. v. Voigts-Rhetz, General der Artillerie z. D. ✠ ✠ ✠ 1. ✠ 3. ✠ 2. ✠ 1. ✠ GBZL1b BMV2a BL1 GHP1 MGrf1 MMV2 ÖEK2 RA1 ꝛc. SA1 GSF1 SS1 WK1 WF1

Beamte.

Stifts-Rendant: Kunze, Stiftsbaumstr.
Domkämmerer: Becker SA3b
Kassen-Kontroleur: Köhler

c. Kollegiat-Stift zu Zeitz.

Senior und Scholastikus: Schenk, Pfarrer zu Dodendorf bei Magdeburg

Dom-Kapitular: Bayer, Geb. Ob. Reg. Rath u. vortr. Rath im Min. d. geistl. ꝛc. Angel., s. das.

Syndikus, Baumstr. u. Granarius: Böse

3. Die Landes-Meliorations-Angelegenheiten der Provinz

für Bearbeitung derselben, sowie Ent- u. Bewässerungs-Anlagen: Wille, Reg. u. Bau-R., Meliorat. Bau-Insp. (mgl. im Nebenamt Oberfischmstr. f. d. Prov. Sachsen)

4. Die Fischerei-Angelegenheiten in der Provinz.

[Vergl. Fischerei-Ges. vom 30. Mai 1874 (GS. S. 197 ff.) u. Verordn. v. 8. August 1887, betr. d. Ausführung des Fischerei-Gesetzes f. d. Provinz Sachsen (GS. S. 414).]

Ob. Fischmstr.: Wille, Reg. u. Bau-R., Meliorat. Bau-Insp. (auftrw.), s. vorh.

5. Die Aichungs-Inspektion für die Provinz Sachsen in Magdeburg.

[Zugleich für das Herzogthum Anhalt und das Fürstenthum Schwarzburg-Sondershausen.]

Aichungs-Inspekt.: Dr. Barczynski

Ressort.

Das Königliche Aichungsamt zu Magdeburg.

Vorsteher: Dr. Barczynski, Aichungs-Insp.
Rendant u. Sekretär: Seifert
Aichmstr.: Kuhlenkamp | Aichmstr. Gehülfe: Weber

Die Gemeinde-Aichungs-Aemter.

Arendsee i. Altm., Aschersleben, Benneckenstein, Burg, Delitzsch, Eilenburg, Eisleben, Erfurt, Freiburg a. U., Gardelegen, Genthin, Halberstadt, Halle a. S., Herzberg, Langensalza, Mühlhausen, Naumburg a. S., Naundorf, Neuhaldensleben, Neu-Platendorf, Nordhausen, Oschersleben, Osterburg, Quedlinburg, Salzwedel, Sangerhausen, Schönebeck, Seehausen i. Altm., Staßfurt, Stendal, Suhl, Tangermünde, Torgau, Wathen, Weißenfels, Wernigerode, Wittenberg und Zeitz.

6. Das Königl. Provinzial-Impf- und Lymphe-Erzeugungs-Institut zu Halle a. S.

[Vergl. Instruktion f. d. Königl. Schutzpocken-Impf-Anstalten vom 28. Dezember 1876 (MBl. f. V. 1877 S. 9) und Bekanntmachung über die Benutzung des Provinzial-Instituts vom 1. Mai 1887 (Magdeburger S. 168, Merseb. ABl. S. 163, Erfurter S. 100).]

Dirigent: Dr. Kisel, San.R., Kr. Phys. d. Stdt. Kr. Halle

7. Die Ueberwachung der Maßregeln gegen Verbreitung der Reblaus.

[Vergl. Reichsgesetz vom 3. Juli 1883, betr. die Abwehr und Unterdrückung der Reblauskrankheit (RGBl. S. 149) und Kaiserl. Verordn. vom 4. Juli 1883, betr. das Verbot der Einfuhr und der Ausfuhr von Pflanzen und sonstigen Gegenständen des Wein- und Gartenbaues (RGBl. S. 153).]

Auf Grund des § 4 Abs. 1 des vorangeführten Reichsgesetzes sind von dem Reichskanzler unter Aufhebung aller früheren Bestimmungen laut Bekanntmachung vom 4. Januar 1887 für die Provinz Sachsen folgende Weinbau-Bezirke (Nr. 5—7) gebildet worden:

Nr. 5: Naumburg (umfassend die Kr. Naumburg, Querfurt, Weißenfels);
Nr. 6: Schweinitz (umfassend den Kr. Schweinitz);
Nr. 7: Erfurt (umfassend Stadtkr. Erfurt und die Landkr. Erfurt, Langensalza, Weißensee u. Eckartsberga.)

Aufsichts-Kommissar für die Provinz Sachsen: Dr. Dieck, Rittergutsbes. auf Zöschen b. Merseburg

VIII. Provinzial-Verband der Provinz Sachsen in Merseburg.

Königl. Kommissarius: Se. Exc. v. Pommer Esche, Ob. Präsident ꝛc., s. daselbst

Vorsitzender des Prov. Landtags: Se. Durchlaucht Otto Fürst zu Stolberg-Wernigerode, Oberst-Kämmerer, Gen. d. Kav. à l. s. der Armee, erbl. Mitgl. d. HH. ꝛc., s. Oberst-Kämmerer-Amt

Stellvertreter: Böttticher, Geh. Reg.R., Oberbürgermstr. zu Magdeburg, s. Reg. Bez. Magdeb., Burgermstr.

Provinzial-Ausschuß.

[Vergl. Statut des Provinzial-Verbandes der Provinz Sachsen zur Ausführung der §§ 41, 46, 47, 91 und 93 der Provinzial-Ordnung vom 28. Novbr. 1876 / 17. März 1877, (Beilage zu den Bezirks-Reg. ABl. Jahrgang 1877 Nr. 17) Erster Nachtrag zu diesem Statut vom 16. Oktbr. / 29. Novbr. 1878 (Magdeb. ABl. 1879 S. 47, Merseb. S. 37, Erfurter S. 29), Zweiter Nachtrag vom 10. März 15. Mai 1882 (Beilage zum 27. Stück der sächs. ABl.). Dritter Nachtrag vom 8. März 26. Mai 1884, wegen Begründung einer Wittwen- und Waisen-Versorgungs-Anstalt ruhegehaltsberechtigter Beamter des Provinzial-Verb., sowie von Kommunal-Verbänden und Korporationen der Prov. Sachsen (Beilage zu den Amtsbl. der Provinz Nr. 29) Vierter Nachtrag vom 19. Nov. 1885 / 4. Januar 1886, wegen Zuordnung eines vierten oberen Beamten (Beilage zu den ABl. der Provinz 1886 Nr. 6). Fünfter Nachtrag vom 10. Dezember 1890 / 27. Januar 1891, wegen Zuordnung eines fünften oberen Beamten (Beilage zu den ABl. zu Erfurt u. Merseburg 1891 Nr. 9, zu Magdeburg 1891 Nr. 9 u. 12). Sechster Nachtrag vom 11. März / 13 April 1892, betr. die Organisation des Vorstandes der Versicherungs-Anstalt Sachsen-Anhalt (Beilage zu den ABl. der Provinz für 1892 Stück 21). Siebenter Nachtrag vom 11. März / 1. April 1892, wegen Zuordnung von zwei weiteren oberen Beamten (Beilage zu den Bezirks-Reg. ABl. für 1892 Stück 19). Achter Nachtrag vom 14. März / 4. April 1892, wegen Abänderung des Titels Landes-Direktor in »Landeshauptmann« (Beilage zu den Bezirks-Reg. ABl. für 1892 Stück 19).]

Vorsitzender: v. Rauchhaupt, Landrath des Kr. Delitzsch auf Storckwitz, s. Reg. Bez. Merseburg, Ldrths. Aemter (bis 17.3.94)

Stellvertreter: Gf. v. Wartensleben, Landrath des Kreises Jerichow II auf Rogäsen, s. Mitglieder

Mitglieder.	Stellvertreter.
Listemann, Gen. Direkt., Stadtverordn. Vorsteher in Magdeburg 3. 3.	Scherre, Amts-Vorsteher in Leubingen bei Kölleda
Se. Erl. Botho Gf. zu Stolberg-Roßla, erbl. Mitgl. d. HH., s. daselbst (bis 17.3.94)	
Dr. Brecht, Oberbürgermeister in Quedlinburg, s. Reg. Bez. Magdbg., Bürgermstr.	Reinefarth, Bürgermeister in Merseburg, s. Reg. Bez. Merseburg, Bürgermeister
v. Voß, Geh. Reg. Rath, Oberbürgermstr. a. D. in Halle a. S., s. Provinz. Rath (bis 17.3.94)	
Schrecker, Bürgermeister in Eilenburg, s. Reg. Bez. Merseburg, Bürgermstr.	Benckendorff, zweiter Bürgermeister in Naumburg a. S., s. Reg. Bez. Merseburg, Bürgermstr.
Böttticher, Geh. Reg. Rath, Oberbürgermstr. in Magdeburg, s. Reg. Bez. Magdeburg, Bürgermstr.	
Gf. v. Wartensleben, Ldrth. d. Kr. Jerichow II., s. Reg. Bez. Magdbg, Ldrths. Aemter (bis 17.3.94)	Polland, Gutsbesitzer zu Rohrsheim
v. Gerlach, Geb. Reg. Rath, Landrath a. D. auf Vollenschier 4. 3. 3. (bis 17.3.94)	
Apel, Gutsbes. zu Bleicherode 4.	Frankenhäuser, Gutsbesitzer in Gispersleben-Viti
v. Zimmermann, Amts-Rath in Benkendorf, s. Reg. Bez. Merseburg, Dom. Verwalt.	
v. Breitenbauch, Kammerherr, Mitgl. d. HH., Landrath d. Kreises Ziegenrück auf Burg Ranis, s. Reg. Bez. Erfurt, Ldrths. Aemter	v. Bredow, Kammerherr, Landrath des Kreises Liebenwerda auf Mückenberg, s. Reg. Bez. Merseburg, Ldrths. Aemter
Schneider, Oberbürgermeister der Stadt Erfurt, s. Reg. Bez. Erfurt, Bürgermeister	
v. Bülow, Rittergutsbes. auf Dieskau b. Halle a. S., s. Bez. Ausschuß Merseburg	Bödcher, Oberbürgermeister in Halberstadt, s. Reg. Bez. Magdeburg, Bürgermeister

Außerdem von Amtswegen: der Landeshauptmann

Beamte des Provinzial-Verbandes in Merseburg.

[Statut des Provinzial-Verbandes s. o.; vergl. Reglement über die dienstl. Verhältnisse der Beamten des Provinzial-Verbandes von Sachsen vom 20. Novbr. 1876 / 15. März 1877 (Beilage zu den ABl. der Bez. Regierungen 1877 Nr. 17), sowie Abänderungen dazu vom 15. Oktober 1878 / 16. Januar 1879 (Beilage zu den ABl. der Bez. Regierungen Jahrg. 1879 Stück 7) bezw. vom 8. März / 11. Juni 1882 (Beilage zu den ABl. der Bez. Reg. Jahrg. 1882 Stück 18) vom 8. März / 5. Juni 1884. (Beilage zu den Amtsbl. der Provinz 1884 Nr. 29), 20. November 1885 / 21. Januar 1886 (Beilage zu den ABl. der Provinz 1886 Nr. 12) u. 27. Oktober / 16. Dezember 1887 (Beilage zu den ABl. der Provinz 1888 Nr. 2), 13. Januar / 10. März 1888 (Beilage zu den ABl der Reg. zu Erfurt u. Merseburg Stück 14, der Reg zu Magdeburg Stück 15 für 1890) sowie Regl. über die bei Dienstreisen in Angel. der Provinzial-Verwaltung zu gewährenden Reisekosten und Tagegelder vom 23 November 1876 / 16. März 1877 (Beilage zu den ABl. der Bez. Regierungen 1877 Stück 17).]

Landeshauptmann: Gf. v. Wintzingerode auf Schloß Bodenstein (mit d. Range d. Räthe II. Klasse) 3. 2. 2. HSEH2b AAB2a

Obere Beamte.*)

v. Werder, Landes-Rath, Stellvertr. des Landeshauptmanns	Schede, Landes-Rath
Vorster, Landes-Rath	Driesemann, Bau-Rath, Landes-Bau-Rath
	Thewes, Landes-Rath

*) Diejenigen oberen Beamten, welchen auf Grund des sechsten Nachtrags zum Prov. Statut die Wahrnehmung der Vorstandsgeschäfte der Versicherungs-Anstalt Sachsen-Anhalt übertragen ist, s. unter Ressort 16.

Außerdem sind bei der Landes-Direktion beschäftigt:
Binkowski, Landes-Bau-Insp. | Salomon, Landes-Bau-Insp.

Bureau: Schwengler, Vorsteher ✠4. | Prov. Hpt. Kasse: Plesse, Rend. ✠2. RG5

Ressort.

1. Die Provinzial-Feuer-Sozietäten,
f. darüber Abschnitt XI.

2. Das Land-Armen- und Korrigendenwesen.

[Der bisherige, seit dem 1. Januar 1872 aus den früheren fünf Bezirks-Land-Armen-Verbänden — mit Ausschluß der Altmark — gebildete Land-Armen-Verband der Provinz Sachsen ist vom 1. April 1878 ab mit dem Land-Armen-Verbande der Altmark zu einem die gesammte Provinz umfassenden Land-Armen-Verbande vereinigt, dessen Verwaltung von den Organen des Provinzial-Verbandes von Sachsen nach Maßgabe der Provinzial-Ordnung v. 29. Juni 1875 geführt wird. Vergl. Verordnung zur Regelung des Land-Armenwesens in der Provinz Sachsen vom 16. März 1878 (GS. S. 127).

Mit dem Korrigendenwesen ist vereinigt die durch Gesetz vom 13. März 1878 und durch die dasselbe abändernden Gesetze v. 27. März 1881 u. 23. Juni 1884 dem Provinzial-Verbande übertragene Pflicht zur Unterbringung und Zwangserziehung verwahrloster Kinder. Vergl. Reglement über die Verwaltung des den Kommunal-Verbänden durch das Gesetz vom 13. März 1878, betreffend die Unterbringung verwahrloster Kinder, übertragenen Verwaltungszweigs, vom 15. Januar / 2. Juni 1880 (Beilage zu den ABl. der Bez. Regierungen Jahrgang 1880 Stück 27) u. Abänderungen desselben v. 19. November 1885/30. Jan. 1886 (Beilage zu den ABl. der Provinz 1886 Nr. 12).]

3. Die Hülfskasse für die Provinz Sachsen mit Ausschluß der Altmark in Merseburg.

[Vergl. dazu Reglement dieser Kasse vom 26. Novbr. 1876, 5. August 1877 in Beilage zu dem 39. Stück der Bezirks-Regierungs-ABl. und Nachtrag zu diesem Reglement vom 19. November/30. Dezember 1885, s. Beilage zu den ABl. der Provinz 1886 Nr. 6. — Die gesammte Verwaltung dieser Kasse führt der Landes-Direktor. — Das Kassen- u. Rechnungswesen besorgt die Provinzial-Haupt-Kasse. — Aus der einen Hälfte der Zins-Ueberschüsse werden neben der Bewilligung von Beihülfen an wohlthätige Anstalten je zwei Stipendien zum Besuch der Abtheilungen 3, 4 und 5 der Königl. technischen Hochschule und des Königl. Instituts für Kirchenmusik zu Berlin von je 600 ℳ gewährt. — Wegen der Stipendien vergl. Grundsätze über deren Verleihung vom 5. März 1884 (Beilage zu den ABl. der Bez. Regierungen für 1884 Nr. 17).]

4. Die Hebammen-Lehr- und Entbindungs-Anstalten.

[Vergl. Reglement für diese Anstalten vom 30. November 1876/27. Januar 1877 (Beilage zu den ABl. der Bezirks-Regierungen 1877 Nr. 15) u. Bekanntmachung des Landes-Direktors vom 3. Mai 1877 wegen Aufnahme von Schülerinnen, Schwangeren und Wöchnerinnen in die Provinzial-Hebammen-Lehr-Anstalten, (ABl. der Regierung zu Magdeburg u. Merseburg Nr. 19, Erfurt Nr. 20 pro 1877) u. Abänderungen dieses Reglem. v. 19. Novbr. 1885, 17. März 1886 (Beilage zu den ABl. der Provinz 1886 Nr. 20).]

a. in Erfurt:

Direktor und erster Lehrer: Dr. Armann, Geh. San. Rath ✠4. WO
Repetent: Dr. Zschiesche

b. in Magdeburg:

Direktor und erster Lehrer: (fehlt z. Zt.) auftrw. Dr. Dahlmann
zweiter Lehrer: Dr. Dahlmann

c. in Wittenberg:

Direktor und erster Lehrer: Dr. Kortmann, San. R. ✠2w.
zweiter Lehrer: Dr. Wachs jun.

5. Die Provinzial-Irren-Anstalten.

a. Zu Nietleben bei Halle.

[Zur Heilung der wahrscheinlich heilbaren, sowie zur Aufnahme und Bewahrung der unheilbaren und gleichzeitig gemeingefährlichen Irren der Provinz Sachsen. Vergl. Reglement vom 15. Oktober 1878/15. Februar 1879, (Beilage zu dem 12. Stück der ABl. der Bezirks-Regierungen für 1879) und Abänderungen dieses Reglements v. 6. März / 4. Juli 1882 (Beil. 1 zum 31. Stück der Amtsblätter d. Prov. Sachsen), sowie vom 4. März / 6. Mai 1884 (Beilage zu Nr. 24 der Amtsblätter der Provinz Sachsen), 8. Januar/10. April 1890 (ABl. der Reg. zu Erfurt u. Merseburg Nr 17, der Reg. zu Magdeburg Nr. 18 für 1890), 10. März / 14. Juni 1892 (Beilage zu Stück 31 der Reg. Amtsbl. der Prov. für 1892).]

Direktor: Dr. Fries, San. Rath

b. Zu Alt-Scherbitz bei Schkeuditz.

[Ueber Zweck, Reglement der Anstalt und dessen Abänderung s. die Vorbemerkung zu a.]

Direktor: Dr. Pähn, San. Rath ✠4. GBZL3n BIIM3 IISEH3n

6. Die Blinden- und Blinden-Beschäftigungs- (Friedrich-Wilhelm) Anstalt in Barby.

[Vergl. Reglement vom 9. Dezember 1876 / 16. März 1877 (Beilage zu Nr. 16 der ABl. der Bezirks-Regierungen pro 1877) und Bekanntmachung des Landes-Direktors vom 27. Februar 1878, betr. die Ausstattung der in die Provinzial-Blinden-Anstalt eintretenden Zöglinge und Lehrlinge, sowie das Kost- und Schul- bezw. Lehrgeld für dieselben, in Nr. 10 der ABl. der Bezirks-Regierungen, vergl. auch Prov. Schul-Kollegium Abschnitt 9.]

Direktor: Schön | Inspektor: Mey

7. Die Taubstummen-Anstalten der Prov. Sachsen.

[Vergl. Reglement für dieselben vom 30. Novbr. 1876 / 16. März 1877 (Anlage zu den ABl. der Bezirks-Regierungen für 1877 Nr. 16) und Bekanntmachung des Landes-Direktors vom 22. Dezember 1877, betr. die Aufnahme von Zöglingen in die Taubstummen-Anstalten der Provinz Sachsen und das für dieselben zu entrichtende Kost- und Schulgeld (Nr. 52 der ABl. der Bezirks-Regierungen pro 1877), vergl. auch Prov. Schul-Kollegium Abschnitt 9.]

	Anstalten.	Direktoren.
a)	in Erfurt:	Prüfner
b)	in Halberstadt:	Keil
c)	in Halle a. S.:	Köbrich
d)	in Osterburg:	Kühne ✠4.
e)	in Weißenfels:	Vogt

8. Die Landwaisen-Anstalt zu Langendorf.

[Vergl. Bekanntmachung des Landes-Direktors vom 31. Jan. 1878, wegen Aufnahme von Waisenmädchen in die Anstalt und Gewährung eines Erziehungsgeldes aus der Waisenhaus-Kasse für Waisenknaben (Nr. 6 der ABl. der Bez. Regierungen pro 1877).]

Direktor: Bethmann ✠2. ○

9. Die Wittwen- und Waisen-Versorgungs-Anstalt.

Dieselbe ist bestimmt, den Wittwen und Waisen der ruhegehaltsberechtigten Beamten des Provinzialverbandes, der Kreise, der Stadt- und Landgemeinden, der Amts- und Gutsbezirke, sowie der öffentl. Feuer-Versicherungs-Anstalten in der Provinz Sachsen, sofern die Verbände der Anstalt beigetreten sind, Wittwen- und Waisengeld zu gewähren. Der Provinzial-Verband hat der Anstalt ein Garantie-Kapital von 300 000 M. zugeführt. Vergl. Reglem. der Wittwen- u. Waisen-Versorgungs-Anstalt der Provinz Sachsen vom 8. März / 5. Juni 1884. (Beilage zu Stück 29 der Amtsbl. d. Prov. Sachsen). Erster Nachtrag vom 20. November 1885 / 27. Januar 1886,

s. Beilage zu den ABl. der Provinz 1886 Nr. 20 u. zweiter Nachtrag vom 9. Januar/27. Februar 1890 (ABl. der Regierung zu Erfurt u. Merseburg Nr. 14, der Regierung zu Magdeburg Nr. 15 für 1890).

Die Verwalt. der Anstalt wird von den Verwalt. Organen des Provinzial-Verbandes geführt.

10. Die Arbeits- u. Land-Armenhäuser der Prov. Sachsen.

[Vergl. Reglement für die Verwaltung der Arbeits- und Land-Armen-Häuser der Prov. Sachsen vom 28. Oktober/27. November 1877 (Beilage zu den ABl. der Regierungen zu Magdeburg Nr. 52, zu Merseburg u. Erfurt Nr. 51 für 1877) u. Abänderungen dieses Reglements vom 18. Novbr./31. Dezember 1885, s. Beilage zu den ABl. der Provinz 1886 Nr. 6.]

a. Arbeits- und Land-Armenanstalt in Burg Schadeleben bei Groß-Salze.

[Die Etatsstärke ist auf 440 Köpfe berechnet.]

Direktor: Kallina HSEH4

b. Arbeits- u. Land-Armenhaus, sowie Erziehungs-Anstalt für verwahrloste Kinder in Zeis.

[Die Etatsstärke ist auf 325 Köpfe berechnet; außerdem werden durchschnittlich 160 Zöglinge, welche außerhalb der Anstalt nach der Konfirmation in einem Lehrverhältniß untergebracht sind, während der Dauer desselben in Kleidung und Wäsche unterhalten; vergl. Verwalt. Reglem. vom 31. Mai 1875 (Magdeburger ABl. S. 332 ff. u. § 37. des obengedachten Reglem. vom 28. Oktbr./27. Novbr. 1877).]

Direkt.: Classen ✠4. ✠2. LDI. AAB3b GSF3a

11. Die niederen landwirthschaftlichen Schulen.

Solche befinden sich zu Arendsee, Badersleben, Erfurt, Merseburg, Quedlinburg, Wittenberg u. Werbis.

12. Die Provinzial-Wegebau-Verwaltung.

[Vergl. Reglement für die Wegebau-Verwaltung der Provinz Sachsen vom 5. Dezbr. 1876 (Beilage zu Nr. 15 der ABl. der Bez. Regierungen für 1877) und Zusatz zu diesem Reglem. vom 8. März 1884 (Beilage zu dem 29. Stück der Reg. Amts-Blätter der Provinz Sachsen).]

Amtsstellen und Geschäftskreise

in Eisleben: **Krebel**, Bau-Rath, Vds. Bau-Insp. ✠2. LD2.
Provinzial-Wegebau für die Kreise Sangerhausen, Mansfelder Seekreis, Mansfelder Gebirgskreis, Querfurt

in Erfurt: **Müller**, Bau-Rath, Vds. Bau-Insp. ✠2. LDI. ◯
Provinzial-Wegebau für die Kreise Schleusingen, Erfurt Landkreis, Erfurt Stadtkreis, Weißensee und Ekartsberga

in Gardelegen: **Kautenberg**, Vds. Bau-Insp.
Provinzial-Wegebau für die Kreise Gardelegen, Neuhaldensleben, Wolmirstedt

in Halberstadt: **Köcher**, Bau-Rath, Vds. Bau-Insp. ✠
Provinzial-Wegebau für die Kreise Wernigerode, Halberstadt, Aschersleben und Oschersleben

in Halle a. S.: **Göpplinghoff**, Vds. Bau-Insp.
Provinzial-Wegebau für die Kreise Saalkreis, Halle Stadtkreis, Delitzsch, Bitterfeld

in Magdeburg: **Tietmeyer**, Vds. Bau-Insp.
Provinzial-Wegebau für die Kreise Kalbe, Wanzleben, Magdeburg Stadtkreis und Jerichow I.

in Mühlhausen in Th.: **Eichhorn**, Vds. B. I.
Provinzial-Wegebau für die Kreise Mühlhausen, Heiligenstadt, Werbis, Nordhausen, Langensalza

in Stendal: **Bindewald**, Bau-Rath, Vds. Bau-Insp.
Provinzial-Wegebau für die Kreise Stendal, Salzwedel, Osterburg und Jerichow II.

Amtsstellen und Geschäftskreise

in Weißenfels: **Rose**, Bau-Rath, Vds. Bau-Insp.
Provinzial-Wegebau für die Kreise Merseburg, Weißenfels, Naumburg, Zeitz, Ziegenrück

in Wittenberg: **Kappelhoff**, Vds. Bau-Insp.
Provinzial-Wegebau für die Kreise Wittenberg, Schweinitz, Torgau und Liebenwerda

13. Abwehr und Unterdrückung der Viehseuchen.

[Vergl. Prov. Reglement vom 7. Novbr. 1882 zur Ausführung der Vorschriften des Preuß. Gesetzes vom 12. März 1881, betr. die Abwehr u. Unterdrückung von Viehseuchen, s. Beilage zu dem 49. Stück der ABl. der Bezirksregierungen für 1882, Abänderungen dieses Reglements vom 18. Februar 1886, Beilage zu den ABl. der Provinz 1886 Nr. 17 u. v. 28. Oktbr. 1887 (10. Jan. 1888, Beil. zu Nr. 6 d. ABl. d. Prov. Sachsen von 1888)]

14. Die historische Kommission und das Provinzial-Museum der Provinz Sachsen in Halle.

[Vergl. Plan zur Förderung der Pflege der geschichtlichen Bestrebungen innerhalb der Provinz Sachsen vom 28. November 1876 (Beilage zu den ABl. der Provinz 1877 Nr. 15)]

Vorsitzender: Dr. **Cindner**, ord. Prof. a. d. Univ. Halle, s. daselbst
Stellvertr.: Dr. **Größler**, Prof. in Eisleben
Schriftführer: Dr. v. **Heinemann**, Priv. Dozent an der Univ. Halle
Museums-Direktor: Dr. **Schmidt (Julius)**

Von der historischen Komm. wird auch die beschreibende Darstellung der älteren Bau- und Kunstdenkmäler der Prov. Sachsen und der angrenzenden Gebiete mit Abbildungen herausgegeben. Es sind bisher erschienen, bearbeitet vom Bau-Inspektor a. D. Semmer u. Andere: Heft 1. Kr. Zeitz 1879. Heft 2. Kr. Langensalza 1879. Heft 3. Kr. Weißenfels 1880. Heft 4. Kr. Mühlhausen 1881. Heft 5. Kr. Sangerhausen 1882. Heft 6. Kr. Weißensee 1882. Heft 7. Kr. Grafschaft Wernigerode 1882. Heft 8. Kr. Merseburg 1883. Heft 9. Kr. Ekartsberga 1883. Heft 10. Kr. Kalbe 1883. Heft 11. Stadt Nordhausen und neue Folge 1. Bd. Stadt Halle u. Saalkr. 13 Lieferungen 1881—1886 bearbeitet v. Architekten K. Schönermark. Heft 12. Kr. Grafschaft Hohenstein, bearbeitet von Dr. Julius Schmidt. Heft 13. Stadt- u. Landkreis Erfurt. Heft 14. Kr. Oschersleben. Heft 15. Kr. Schweinitz. Heft 16. Kr. Delitzsch.

15. Landwirthschaftliche Berufsgenossenschaft für die Provinz Sachsen.

[Vergl. Unfallversicherungsgesetz vom 5. Mai 1886 — Reichsgesetz-Bl. S. 132, u. Gesetz vom 20. Mai 1887 — Gesetz-Samml. S. 189, sowie Statut f. d. ld. Ver. Gen. f. d. Prov. Sachsen vom 19. Dezbr. 1887/22. Jan. 1888 — Beilage zu dem ABl. der Provinz 1888 Nr. 20.]

Die Wahrnehmung der betreffenden Geschäfte ist dem Landeshauptmann übertragen.

16. Versicherungs-Anstalt Sachsen-Anhalt.

Geschäftshaus: Ständehaus.

[Vergl. Reichsgesetz, betr. die Invaliditäts- u. Altersversicherung vom 22. Juni 1889 (RGBl. S. 97 ff).]

Staatskommissar: **Meyer**, Reg. Rath, s. Reg.
Stellvertreter: **Lucke**, Reg. Ass., s. Reg.

Vorstand.

Vorsitzender: **Gf. v. Wintzingerode**, Landeshauptmann, s. vorher
Stellvertreter: **Wrede**, Vds. Rath ✠4. LD2.

Weitere Mitglieder.

Körte, Landes-Rath | Dr. **Weizmann**, Landes-Rath
Hülfsarbeiter: Ger. Assessor **Hennicke**

Vertreter der Arbeitgeber.

Berger, Stadtrath u. Brauereibes. in Merseburg

Dessen Ersatzmänner.

Fuß, Rittergutsbes. zu Blösien bei Merseburg
Graul, Bauunternehmer in Merseburg

Vertreter der Versicherten.

Faust, Ziegeleiarbeiter in Venenien bei Merseburg

Dessen Ersatzmänner.

Gräfenstein, Mechaniker, Wipperfürth, Dreher } in Merseburg

Der Ausschuß der Versicherungs-Anstalt besteht aus 30 Mitgliedern, und zwar 15 Vertretern der Arbeitgeber und 15 Vertretern der Versicherten.

Vorsitzender: v. Rauchhaupt, Landrath des Kr. Delitzsch, s. Reg. Bz. Merseburg, Landrathsämter
Stellv. Vorsitzend.: Krug, Gen. Direkt. in Halle a. S.

IX. Kommunalständischer Verband der Altmark zu Stendal.

Vorsitzender: v. Bismarck auf Briest, Landrath d. Kr. Stendal ꝛc., s. Reg. Bez. Magdeburg Landraths-Aemter
Stellvertr.: Gf. v. der Schulenburg-Nimptsch u. Beetzendorf auf Beetzendorf, Mitgl. d. HH. ꝛc., s. Herrenhaus

Ressort.

1. Kommunal-Hülfskasse zu Stendal.

Kurator: Se. Exc. v. Pommer Esche, Ob. Präs., s. vorher
Vorsitzender: Gf. v. Bassewitz-Levetzow, Rittergutsbesitzer auf Kläden, Mitgl. d. AH.

Mitglieder.

v. Goßler, Rittergutsbesitzer auf Zichtau, s. Bez. Ausschuß. Magdeburg
Ulrichs, Bürgermeister zu Tangermünde
Werner, Bürgermeister zu Stendal, Syndikus

Stellvertreter.

Erster: v. Rohr, Rittergutsbes. auf Hohenwulsch, Mitgl. d. HH., s. daselbst
Zweiter: v. Alvensleben, Rittergutsbesitzer auf Wittenmoor
Dritter: Hilliges, Bürgermeister zu Osterburg
Rendant: Hemptenmacher, Kaufmann

2. Ständische Hauptsparkasse der Altmark zu Stendal.

Direktion.

v. Rohr, Mitglied d. HH., Rittergutsbesitzer auf Hohenwulsch bei Bismark, s. HH., Vorsitzender

a. Mitglieder.

v. Rohr, Mitglied d. HH. ꝛc., s. vorher
Hilliges, Bürgermeister zu Osterburg
Nethe, Amtsvorsteher zu Dahlen

b. Stellvertreter.

Gf. v. Bassewitz-Levetzow, Rittergutsbes. a. Kläden
v. Lüderitz, Rittergutsbes. auf Lüderitz
Beck, Bürgermeister zu Gardelegen
Syndikus: Werner, Bürgermeister zu Stendal, s. Reg. Bez. Magdeburg, Bürgermstr.
Rendant: Wolter

3. Ständisches Johanniter-Ritter-Krankenhaus zu Stendal.

Mitglieder des Ausschusses.

v. Rundstedt, Rittergutsbes. zu Hannover, Vorsitz.
v. Jagow, Rittergutsbes. auf Kalberwisch
Werner, Bürgermeister zu Stendal, s. vorher
Ulrichs, Bürgermeister zu Tangermünde
Nethe, Amtsvorsteher zu Dahlen

4. von Kehti'sche Stiftung.

Mitglieder des Ausschusses.

v. Arnim, Rittergutsbes. auf Röckte, Vorsitzender
v. Rohr, Rittergutsbes. auf Hohenwulsch, s. HH.
Frhr. v. dem Knesebeck-Milendonck, Kammerherr, Zeremonienmstr. u. Rittergutsbes. auf Schl. Tylsen bei Salzwedel, s. Hofchargen

X. Landschaft der Provinz Sachsen zu Halle a. S.

[Revidirtes Statut der Landschaft der Provinz Sachsen vom 4. April 1887 (Magdeb. ABl. S. 225 u. flgde., Merseburger S. 195 u. flgde., Erfurter S. 113 u. flgde.). Nachtrag dazu v. 7. Oktober 1889 (Magdeb. ABl. S. 339, Merseburger S. 329, Erfurter S. 193.)]

Königl. Kommissar: Se. Exc. v. Pommer Esche, Ober-Präsident ꝛc., s. vorher

Ausschuß.

Vorsitzender: Stengel, Konsul a. D., Fabrikbes. in Staßfurt, Mitgl. des Lds. Eis. Raths, s. daselbst

Direktion.

Dr. v. Gustedt auf Berßel ✠2., Vorsitzender
Hoffmann, Amtsrichter a. D. LDl., stellvertr. Vors.
Göldner, Gerichts-Assessor a. D.

Stellvertretende Direktoren.

Zimmermann, Ob. Amtm. zu Salzmünde
Camprecht, Reg. u. Lds. Oek. Rath a. D. in Halle a. S. ✠4.
Schlieckmann, Just. Rath u. Notar in Halle a. S., s. Justiz-Behörden
Bureau-Vorsteher u. Landschafts-Rend.: Stäglich

XI. Provinzial-Feuer-Sozietäten.

1. General-Direktion der Magdeburgischen Land-Feuer-Sozietät zu Altenhausen bei Erxleben.

[Die Sozietät umfaßt folgende Landestheile: Das platte Land 1. des Herzogthums Magdeburg (Kreis Kalbe, Jerichow I. und II., Neuhaldensleben, Wanzleben, Wolmirstedt); — 2. des Saalkreises; — 3. der Grafschaft Mansfeld (M. Seekreis, M. Gebirgskreis); — 4. der Altmark nebst einigen Rittergütern der Kurmark (Kreis Gardelegen, Osterburg, Salzwedel, Stendal); — 5. des Fürstenthums Halberstadt mit Einschluß der Grafschaft Wernigerode und des Stifts Quedlinburg (Kr. Aschersleben, Halberstadt, Oschersleben, Wernigerode); — 6. des Fürstenthums Eichsfeld (Kreis Heiligenstadt, Mühlhausen, Worbis); — Städte und Land der Fürstenthümer Schwarzburg-Sondershausen, Schwarzburg-Rudelstadt, Reuß j. L. und, jedoch nur hinsichtlich der Mobiliarversicherung, des Herzogthums Anhalt; vergl. Reglement vom 28. April 1843 (GS. S. 186 ff.) und Ergänzungen dazu vom 2. Nov. 1857 (GS. S. 857), vom 24. März 1863 (GS. S. 127 ff.), vom 28. November 1868 (GS.

S. 1047), Bekanntmachung, betreffend Aufhebung der §§ 38 u. 48 Abs. 1. des Reglements vom 28. April 1843 durch Ges. v. 31. März 1877 (GS. S. 121), v. 23. Nov. 1877 (Magdeb. ABl. S. 337, Merseb. S. 324, Erfurter S. 235), v. 9. Januar 1879 (StAn. Nr. 18.), wodurch das Verhältniß der Feuer-Sozietät zum Provinzial-Landtage definitiv geregelt wird (Magdeb. ABl. 1879 S. 67, Merseb. S. 63, Erfurter S. 37), v. 9. Dezember 1881 (Magdeb. ABl. 1882 S. 95, Merseb. 1882 S. 71, Erfurter 1882 S. 45), vom 7. Juli 1882 (Magdeb. ABl. S. 257, Merseb. S. 265, Erfurter S. 165), vom 28. September 1882 (Magdeb. ABl. 1882 S. 340, Merseb. S. 332, Erfurter S. 219) und vom 31. Mai 1886, welches die gegenseitige Versicherung des beweglichen Vermögens auf das Herzogthum Anhalt ausdehnt (Magdeb. ABl. S. 321, Merseburger S. 223 u. Erfurter S. 143).]

Gen. Direktor: Gf. v. der Schulenburg auf Emden, Kammerherr ꝛc., s. Kammerherren (1881)

Stellvertr. des Gen. Direkt.: v. Schenck, Kr. Deput., Rittergutsbes. auf Flechtingen

Sekretär d. Gen. Direktion: Maaß I. 4.

Gen. Rendant: Lange, Rechn. R. zu Magdeburg

Kontroleur der Haupt-Kasse: Deneke, Reg. Sekr.

Kreis-Direktoren.

In den Kreisen Aschersleben, Kalbe, Gardelegen, Halberstadt, Heiligenstadt, Jerichow I. u. II., Mansfeld Seekr. u. Mansfeld Gebirgskr., Mühlhausen, Neuhaldensleben, Oschersleben, Osterburg, Saalkreis, Salzwedel, Stendal, Wanzleben, Wernigerode, Wolmirstedt u. Worbis fungiren die Landräthe als Kreis-Direktoren.

Für die Fürstenthümer:

a) Schwarzburg-Rudolstadt: Wohlfahrt, Finanz-Rath a. D. in Rudolstadt SEK3

b) Schwarzburg-Sondershausen: Stoß, Finanz-Rath in Sondershausen HSEH4 SEK3

c) Reuß j. L.:

a. im Lbrths. Amts-Bez. Gera: Gräfel, Fürstl. Lbrth. in Gera

β. im Lbrths. Amts-Bez. Schleiz: Dr. Alberti, Fürstl. Lbrth. in Schleiz RSCEK1

2. General-Direktion der Land-Feuer-Sozietät für das Herzogthum Sachsen zu Merseburg.

[Die Feuer-Sozietät umfaßt sämmtliche ländliche Gemeindebezirke u. selbstständige Gutsbezirke, sowie alle einzelnen Grundstücke in den Kreisen Bitterfeld, Delitzsch, Eckartsberga, Erfurt, Grafschaft Hohenstein, Langensalza, Liebenwerda, Merseburg, Naumburg, Querfurt, Sangerhausen, Schleusingen, Schweinitz, Torgau, Weißenfels, Weißensee, Wittenberg, Zeitz und Ziegenrück, soweit solche nicht zum Verbande einer im Stande der Städte auf den Kreistagen und in dem Provinzial-Landtage vertretenen Gemeinde gehören, und die jetzige Stadt Kösen; vergl. Rev. Reglem. v. 21. Aug. 1863 (GS. S. 545 ff.); Allerh. Erl. v. 8. Febr. 1864 (GS. S. 48); die Verordnungen vom 23. Novbr. 1864 (GS. S. 654/56); vom 13. Februar 1865 (GS. S. 93/94) und 29. März 1865 (GS. S. 191/92); Allerh. Erlaß vom 25. Mai 1868, wonach die Sozietät auch die vormals Bayerische Enklave Kaulsdorf zu umfassen hat (GS. S. 520); Gesetz vom 3. April 1869 (GS. S. 540/44); Nachtrag vom 23. Oktober 1871 zu dem Reglem. (GS. S. 506 ff.) und Nachtrag vom 22. Mai 1872 (Merseburger ABl. S. 132, Erfurter ABl. S. 116/117); Nachtrag vom 17. Januar 1874 (Merseburger ABl. S. 31, Erfurter ABl. S. 35). Neunter Nachtrag vom 6. April 1876 (Merseburger ABl. S. 97, Erfurter ABl. S. 81), wonach der Provinzial-Landtag für die Stelle des Gen. Direktors zwei Kandidaten präsentirt, von denen der Eine durch landesherrliche Bestätigung Gen. Direktor wird. Die Mitglieder des Direktorialraths und deren Stellvertreter werden von dem Provinzial-Ausschusse auf drei Jahre gewählt; Bekanntmachung wegen Aufhebung des 2. Absatzes des § 27 vom 6. August 1877 (Merseburger ABl. S. 234, Erfurter ABl. S. 173). Zehnter Nachtrag vom 2. Mai 1881 (Merseburg ABl. S. 376/77, Erfurter S. 196 wegen Abänderung des § 32 des Reglements.)]

Gen. Direktor: Barth auf Untergreislau, Landrath a. D., Mitgl. d. AH. 4. 2. LD1. BrsL3a

Vertr. d. Gen. Direktors: Kaßner, s. nachsteh. Nr. 3

Gen. Insp. u. Bur. Vorst.: Sachse 4. 4. HSEH3b

Inspektor: Wirth

Kreis-Direktoren:

In den Kreisen Bitterfeld, Delitzsch, Eckartsberga, Erfurt, Grafschaft Hohenstein, Langensalza, Liebenwerda, Merseburg, Naumburg, Querfurt, Sangerhausen, Schleusingen, Schweinitz, Torgau, Weißenfels, Weißensee, Wittenberg u. Ziegenrück fungiren die Landräthe als Kreis-Direktoren, im Kreise Zeitz: Frhr. v. Herzenberg, Herzogl. Sachsen-Altenb. Kammerherr auf Heuckewalde.

3. Sächsische Provinzial-Städte-Feuer-Sozietät zu Merseburg

(die Sozietät umfaßt die sämmtlichen Städte der Prov. Sachsen ausschließl. der Stadt Kösen).

[Vergl. Regl. v. 5. Aug. 1838 (GS. S. 381/409), Nachtr. v. 21. Juni 1852 (GS. S. 443/46), Nachtr. v. 2. Juli 1859 (GS. S. 386/387), Nachtr. v. 3. Juni 1861 (GS. S. 410/15), Nachtr. v. 15. Juli 1868 (GS. S. 711/12), Nachtr. v. 28. Novbr. 1876/17. Septbr. 1877 (Beil. zu Nr. 40 der Reg. Amtsblätter), Nachtr. v. 20. Oktbr./28. Novbr. 1877 (Beil. zu Nr. 52 des Magdeburg. ABl. u. 51 des Merseburger und Erfurter ABl.), Bekanntm. vom 22. Novbr. 1877, betr. Aufhebung der §§ 12 u. 17 Abs. 2 des Reglem. u. des Zus. zu §§ 11 u. 12 Abs. 2 u. 3 des Nachtr. v. 21. Juni 1852 durch das Gesetz v. 31. März 1877 (Magdeburger ABl. S. 337, Merseburger S. 324, Erfurter S. 235), Nachtrag z. Reglem. v. 23. Oktbr. 21. Dezbr. 1878 (Magdeburger ABl. 1879 S. 48, Merseburger S. 38, Erfurter S. 49), Nachtr. z. Reglem. v. 31. Oktbr./20. Dezbr. 1887 (Beil. zu Nr. 2 der Reg. ABl. für 1888) u. Nachtrag z. Regl. v. 10. Januar/26 Februar 1890 (Stück 12 der Reg. ABl. für 1890).]

General-Direktion.

General-Direktor: Kaßner, Kr. Ger. Dir. a. D. 3. LD2. AAB2b HSEH3a

Vertreter des General-Direktors: Barth, General-Direktor, s. vorher

Zweiter Stellv.: Bäge, Rechtsanwalt u. Notar

General-Insp. und Bureauvorsteher: Herbers

Die Kassen-Geschäfte zu 2 und 3 werden von der provinzialständischen Feuer-Sozietäts-Kasse wahrgenommen.

Rendant: Artus

4. Direktion der ritterschaftlichen Feuer-Sozietät des Fürstenthums Halberstadt zu Schauen bei Osterwieck a. H.

Direktoren

(vom 1. Januar 1890 bis 31. Dezember 1896).

Bernard Frhr. Grote auf Schauen, Erbschenk im Fürstenthum Halberstadt, s. Erb-Aemter

Dr. v. Gustedt, Rittergutsbes. auf Berßel, s. auch Landschaft

v. Katte auf Kl. Oschersleben, Landrath des Kr. Wanzleben, s. Reg. Bez. Magdeburg, Lbrths. Aemter

Rendant: Bauerschäfer, Kämmerer zu Osterwieck

B. Königl. Konsistorium der Provinz Sachsen zu Magdeburg.

[Ueber die erweiterten Befugnisse der Königl. Konsistorien in Betreff der Verwaltung der Angelegenheiten der evangelischen Landeskirche in den älteren Provinzen der Monarchie s. die Anmerkung bei dem Konsistorium in Königsberg S. 224.]

Direktorium.

Konsistorial-Präsident: Truſen ✠3.
Erster Gen. Superintendent: D. Schultze, Erster Domprediger ✠2. ✠2. m. St. HSEH2b
Zweiter Gen. Superintendent: Textor ✠4. ✠3. ✠2w.

Mitglieder.

Nitze, Ob. Konsist. Rath, Justitiar ✠4. LD1. SA3a
D. Dr. Köstlin, Ob. Konsist. R. u. Prof., s. Univ. Halle
Schott, Konsist. Rath, Pfarrer in Barby ✠3.
Kirchner, Konsist. Rath ✠3.
Anz, Konsist. Rath, Zweiter Domprediger zu Magdeburg ✠4.
Göbel, Konsist. Rath, Sp. der reform. Diözese in Halle a. S., s. Superint.
v. Bamberg, Konsist. Rath, Justitiar
Dr. Caspar, Konsist. Rath, Justitiar
Neumüller, Konsist. Rath, Justitiar
Dr. Hermens, Militär-Ob. Pfr. des IV. Armee-Korps
Peter, Konsist. Rath, Justitiar
Krems, Konsist. Assessor, Justitiar

Bureau-Vorsteher u. erster Sekretär: Hilbert, Rechn. Rath ✠4.

Ressort des Konsistoriums.

I. Provinzial-Synodal-Vorstand für 1890/93.

[Vergl. § 68 der Kirchengemeinde- und Synodal-Ordnung vom 10. Septbr. 1873 (GS. 1873 S. 441).]

Präses: Gf. v. Wartensleben auf Rogäsen, Landrath des Kr. Jerichow II. in Genthin, s. Reg. Bez. Magdeburg, Lbrths. Aemter

Mitglieder.	Stellvertreter.
Dr. Kenner, Konsist. Rath, Sup. in Wernigerode ✠4.	Lic. Holtzheuer, Superintendent in Weferlingen
Pfeiffer, Superint. in Krakau, s. Superint.	Dr. Eiselen, Pfarrer in Altenweddingen
Böttticher, Geh. Reg. Rath, Oberbürgermeister in Magdeburg, s. Reg. Bez. Magdeburg, Bürgermstr.	Jahr, Superintendent in Artern
Gf. v. Hohenthal auf Dölkau, Kammerherr, s. Kammerherren (1883)	Gf. vom Hagen, Hofmeister, Kammerhr., Erb-Schenk im Herzogthum Magdeburg, Majoratsherr der Herrschaft Möckern, s. Erb-Aemter
Hecker, Geh. Ob. Just. Rath, Ober-Staats-Anwalt in Naumburg, s. Ob. Lds. Ger. daselbst	v. Richter, Landrath des Kr. Weißenfels, s. Reg. Bez. Merseburg, Lbrths. Aemter

II. Prüfungs-Kommissionen für die Kandidaten des evangel. Pfarramts.

a. In Halle.

Vorsitzender: D. Dr. Köstlin, Ob. Konsist. Rath, Prof., s. Univ.

Mitglieder.

D. Beyschlag, Prof. D. Hering, Prof. D. Kähler, Prof. D. Kautzsch, Prof.	s. Univ.	D. Haupt, Konsist. Rath, Prof. D. Dr. Loofs, Prof. Lic. th. Dr. Rothstein	s. Univ.

Prov. Synodal-Deputirter: D. Förster, Superintendent, Ob. Pfr. in Halle a. S.

b. In Magdeburg.

Vorsitzender: D. Schultze, Erster Gen. Superintendent, s. vorher

Mitglieder.

Textor, Zweiter Gen. Superint., s. vorher	Anz, Konsist. Rath, s. vorher
D. Dr. Köstlin, Ob. Konsist. R., Prof., s. Univ. Halle	
Kirchner, Konsist. Rath, s. vorher	Dr. Hermens, Militär-Ob. Pfr., s. vorher

Außerdem die von der Provinzial-Synode für 1890/93 abgeordneten Mitglieder:

Dr. Kenner, Konsist. Rath, Superintendent in Wernigerode, s. vorher	Jeep, Superintend. in Stendal, s. Superint.

III. Superintendenten.

Sp. Vw. = Superintendentur-Verweser.

Kirchenkreise.	Superintendenten.	Kirchenkreise.	Superintendenten.
Alten-Plathow:	Pfau, Sp. Vw.	Arendsee:	Schütz, Ob. Pfr.
Anderbeck:	Dr. Oelze	Artern:	Jahr ✠2w.
Apenburg-Beetzendorf:	Wernecke, Pfr. in Beetzendorf, Sp. Vw.	Aschersleben:	Koch in Kochstedt ✠4.
		Atzendorf:	Schmidt zu Eggersdorf
		Barleben:	Raabe in Irxleben ✠4.

Kirchenkreise.	Superintendenten.
Beichlingen:	Allihn in Leubingen
Belgern:	(fehlt z. Zt.)
Bitterfeld:	Dreyhaupt, Ob. Pfr.
Bleicherode:	Gaudig, Ob. Pfr.
Bornstedt:	Krause in Nordgermersleben
Brehna:	Schmidt, Propst in Zörbig
Buckau:	Schmeißer in Bahrendorf
Burg:	Thieme in Körbelitz
Delitzsch:	Hahn, Ob. Pfr.
Eckartsberga:	Naumann, Ob. Pfr.
Egeln:	Hermes, Ob. Pfr.
Eilenburg:	Wurm, Ob. Pfr. LD2.
Eilsleben:	Dittmar
Eisleben:	Rothe, Ob. Pfr.
Elsterwerda:	Hoffmann, Pfr., Sp. Vw.
Erfurt (ev. Min. u. Superintendentur):	Dr. Bärwinkel, Senior des evang. Ministeriums ✠4.
Ermsleben:	(fehlt z. Zt.)
Freyburg a. U.:	Holzhausen, Ob. Pfr.
Gardelegen:	Feiertag, Pfarrer in Miesle, Sp. Vw.
Gerbstedt:	Perschmann, Ob. Pfr.
Gollme:	Opitz
Gommern:	Lic. th. Koenneke, Ob. Pfr. ✠4. ✠4. JK3b SN3
Gröningen:	(fehlt z. Zt.)
Halberstadt:	(fehlt z. Zt.)
Halle I. Lb.:	(fehlt z. Zt.)
» Stdt:	D. Förster, Ob. Pfr., Privat-Dozent a. d. Univ. Halle
» II. Lb.:	Bethge in Giebichenstein
Halle Ref.:	Göbel, Konst. R. ✠4.
Heiligenstadt:	Kulisch, Ob. Pf.
Heldrungen:	Dr. Reineck
Herzberg:	Gisevius, Ob. Pfr.
Hohenmölsen:	Rabis, Ob. Pfr., Sp. Vw.
Kalbe a. S.:	Hundt, Ob. Pfr., Sp. Vw.
Kemberg:	Schuchardt, Propst ✠4.
Klötze:	Müller, Pfr. in Kalbe a. M. (auftrw.)
Könnern:	Goerck, Pfarrer in Krosigk, Sp. Vw.
Krakau:	Pfeiffer ✠4.
Langensalza:	Schniewind, Ob. Pfr.
Lauchstädt:	Philler
Liebenwerda:	Grunewald, Ob. Pfr.
Lissen:	Schlemmer, Propst
Loburg:	Dransfeld in Leitzkau
Lützen:	Begrich, Ob. Pfr.
Magdeburg:	Trümpelmann
Dom-Ministerium:	D. Schultze, Erster Gen. Sup. und Erster Domprediger
Ev. ref. Gem:	Göbel, Konsist. R. in Halle
Mansfeld:	Herrmann, Pfr. in Siersleben, Sp. Vw.
Merseburg: Stdt. Diöz.:	Martius, Erster Schloß- und Domprediger
» Lb. »:	Stöcke in Niederbeuna
Mücheln:	Möller
Mühlhausen:	(fehlt z. Zt.)
Naumburg:	Dr. Zschimmer, Erster Domprediger ✠4.
Neuhaldensleben:	Schneider in Bahldorf
Nordhausen:	Rosenthal, Ob. Pfr.
Oberdorla:	Eiseke, Pfr. in Großengottern, Sp. Vw.
Gr. Oschersleben:	Gaudig, Ob. Pfr.
Osterburg:	Palmié, Ob. Pfr.
Osterwieck:	Leipoldt, Ob. Pfr. ✠4w.
Pforta (Landes-Schule):	Witte, Prof., geistl. Insp. bei der Landes-Schule
Prettin:	Opitz, Ob. Pfr. ✠4.
Quedlinburg:	Busch, Ob. Pfr.
Querfurt:	Schirlitz ✠3. ✠3. SEK2
Salza:	Schattenberg
Salzwedel:	Scholtz, Ob. Pfr., Sp. Vw.
Sandau:	Hoffmann in Gr. Mangelsdorf
Sangerhausen:	Höhndorf, Ob. Pfr.
Schkeuditz:	Lürtke, Ob. Pfr.
Schleusingen:	Göbel, Ob. Pfr.
Schlieben:	Kegel, Ob. Pfr., Sup. Vw.
Schraplau:	Thiele, Pfr. in Oberröblingen (auftrw.)
Seehausen:	Schrecker, Ob. Prediger ✠4. GLE3b
Stendal:	Jeep, Ob. Dompred. ✠4.
Suhl:	Gerlach, Ob. Pfr.
Tennstädt:	Spigahl
Tangermünde:	Fischer, Pfr. i. Jarchau, Sp. Vw.
Torgau:	Rühlmann, Ob. Pfr., Sp. Vw.
Wanzleben:	Teuschner, Konsist. R. ✠4.
Weferlingen:	Lic. Holtzheuer
Weißenfels:	Vogel, Ob. Pfr.
Weißensee:	Baarts, Ob. Pfr.
Werben:	Oelze in Iden
Wittenberg:	D. Quandt, Ob. Pfr., Erster Direkt. d. Pred. Sem., s. das.
Wolfsburg:	Gf. v. der Schulenburg-Wolfsburg
Wolmirstedt:	Schindler in Loitsche
Zahna:	Kietz, Ob. Pfr.
Zeitz I.:	Neubert, Ob. Pfr.
» II.:	Luther in Wittgendorf
Ziegenrück:	Hahmann in Wernburg
Ziesar:	Oelze, Ob. Pfr.

C. Universität zu Halle.

(Vereinte Friedrichs-Universität Halle-Wittenberg.)

[Die Universität Wittenberg, gestiftet vom Kurfürsten Friedrich dem Weisen von Sachsen am 18. Oktober 1502, ist mit der durch Statut des Kurfürsten Friedrich III. von Brandenburg vom 12. Juli 1694 gestifteten Universität Halle mittelst Urkunde Königs Friedrich Wilhelm III. vom 12. April 1817 vereinigt worden.]

Kurator der Universität: D. Dr. Schrader, Geh. Ob. Reg. Rath (m. d. Range d. Räthe II. Klasse) 2. 3.Er.B. 3. RSt3

Rektor v. 12. Juli 1892/93: D. Hering, ord. Prof. der theolog. Fakultät, s. daselbst

Universitäts-Richter: Dr. Schollmeyer, ord. Prof. der juris. Fakultät (im Nebenamt), s. juris. Fakult.

1. Fakultäten.

(Die mit einem * bezeichneten Universitätslehrer sind Mitglieder bezw. Korrespondenten der Ak. d. W. in Berlin.)

a. Theologische Fakultät.

Ordentliche Professoren.

D. Dr. jur. et phil. Köstlin, Ob. Konsist. R. 3. 2. AAB3a

D. Beyschlag, Univ. Pred. 3.

D. Haupt, Konsist. R. 3. GBZL2b m. E.

D. Hering 4. (Rektor)

D. Kähler 4.

D. Dr. Kautzsch 4. (Det. v. 12.7.92 b. 12.1.93)

D. Dr. Loofs 4. (Det. v. 12. 1. 93 bis 12. 7. 93)

Außerordentliche Professoren.

Lic. th. Eichhorn

Lic. th. Dr. Rothstein

Privat-Dozenten.

D. Förster, Superint.

Lic. th. Gunkel

Lic. th. Dr. Clemen

b. Juristische Fakultät.

Ordentliche Professoren.

Dr. Fitting, Geh. Just. Rath 3. (Dekan v. 12. 1. 93 bis 12. 7. 93)

Dr. Boretius 4.

Dr. Lastig 4.

Dr. v. Liszt RSt2

Dr. Löning 2. RSt2

Dr. Schollmeyer 4. (nebenamtl. Univ. Richter)

Dr. Stammler (Dekan v. 12. 7. 92 bis 12. 1. 93)

Dr. Heck

Ordentlicher Honorar-Professor.

Dr. v. Brünneck 4. 2. ○

Außerordentlicher Professor: Dr. Rümelin

Privat-Dozenten.

Dr. Arndt, Ob. Berg-R., Justitiar b. Ob. Bergamt

Dr. Niemeyer, Amtsrichter a. D.

Dr. van Calker

c. Medizinische Fakultät.

Ordentliche Professoren.

Dr. Krahmer, Geh. Med. R. 2. 4.Er.B.

Dr. Weber, Geh. Med. Rath 3. 2. 4.Er.B.

Dr. Ackermann, Geh. Med.R. 4. 2w. MWK3

Dr. Welcker, Geh. Med. Rath 4.

Dr. Bernstein 4. (Det. 12. 7. 92 bis 12. 1. 93)

Dr. Gräfe, Geh. Med.R. 3. 2. SA3a HSEH3a SEK2 von seiner akademischen Thätigkeit entbunden

Dr. Zinzig, Geh. Med. Rath 3. 2w.

Dr. v. Zippel, Geh. Med. Rath SN3

Dr. Eberth, Geh. Med. Rath 4.

Dr. Kaltenbach, Geh. Med. Rath 4. GBZL3bm. Schw. ÖCVK1a

Dr. Renk, Kaiserl. Reg. Rath

Dr. Harnack (Dekan vom 12. 1. bis 12. 7. 93)

Dr. v. Bramann 2. TM3

Außerordentliche Professoren.

Dr. Schwartze, Geh. Med. Rath 4. 2w. MWK3 HSEH2b SEK1

Dr. Kohlschütter

Dr. Seeligmüller

Dr. A. Pott 2.

Dr. Genzmer

Dr. Oberst

Dr. Schwarz

Dr. v. Mering

Dr. Bunge

Privat-Dozenten.

Dr. Holländer, Prof. ÖFJ3

Dr. Heßler LD2.

Dr. Leser

Dr. Risel, San. Rath, Kr. Physik.

Dr. v. Herff

Dr. Eisler

Dr. Kromayer

Dr. Wollenberg

Dr. Schirmer

d. Philosophische Fakultät.

Ordentliche Professoren.

Dr. Knoblauch, Geh. Reg. Rath, Mitgl. d. HH. (Präsid. d. Kais. Leopold Karol. Deutsch. Akad. der Naturforscher) 2. 2. ○W1. WF2b

*Dr. Keil, Geh. Reg. R. 3. 2.

Dr. Kühn, Geh. Ob. Reg. Rath (m. d. Range der Räthe II. Kl.) 3. 2 AAB3a MWK3 ÖFJ2 SA2b GSF2b

Dr. Haym 3. 2.

Dr. Kraus 4. (Prorektor)

Dr. Conrad, Geh. Reg. Rath 3.

Dr. Droysen 4. AVfK&W GSF3a HSEH3a SN3 (Det. v. 12.7.92 bis 12.1.93)

Dr. Kirchhoff AAB3a (Dekan vom 12. 1. 93 bis 12. 7. 93)

Dr. Grenacher 4.

*Dr. Dittenberger

Dr. Suchier LD2.

Dr. Frhr. v. Fritsch 4.

Dr. Lindner 4. LD2.

Dr. Pischel LD2.

Dr. Volhard

Dr. Cantor

Dr. B. Erdmann

Dr. Robert LD2.

Dr. Blaß 4.

Dr. Wangerin

Dr. Meyer (Eduard)

Dr. Dorn BHM3

Dr. Märcker, Geh. Reg. R. 4. 4. AAB2b

Dr. Burdach

Ordentlicher Honorar-Professor.

Dr. Hertzberg 4.

Außerordentliche Professoren.

Dr. Eisenhart ✠4.
Dr. E. Taschenberg I. ✠4.
Dr. Freytag ✠2w. HEK3 DD3 MWK3 MD2 RmK2b RSt2 HSEH3a SN3 SbT4 SbHS4
Dr. Wüst
Dr. Ewald
Dr. Rathke (z. Zt. bei der Univ. Marburg)
Dr. Pütz
Dr. Vaihinger
Dr. Zachariae LD2.
Dr. Lüdecke
Dr. Döbner LD2.
Dr. Friedberg, Mitgl. d. AH.
Dr. Wagner
Dr. Brauns
Dr. Wiltheiß
Dr. Zopf
Dr. O. Taschenberg II.
Dr. Friedensburg (beurl.)
Dr. Uphues
Dr. Albert
Dr. Kauffmann

Privat-Dozenten.

Dr. Cornelius, Prof.
Dr. Baumert LD2.
Dr. H. Erdmann
Dr. Wiener
Dr. Collitz (beurlaubt)
Dr. Husserl
Dr. Frech
Dr. Bremer
Dr. v. Heinemann
Dr. Brode
Dr. Ule
Dr. Schmidt
Dr. Wernicke
Dr. v. Rebeur-Paschwitz (beurl.)
Dr. Schenck
Dr. Fischer
Dr. Diehl
Dr. Zimmern
Dr. Staeckel
Dr. Meier
Dr. Brandes
Dr. Heuckenkamp
Dr. Ihm
Dr. Schulze
Dr. Thiele
Dr. Rümker

2. Lektoren.

Dr. Aue, für engl. Sprache
Dr. Wiese, für ital. Sprache
Dr. Heuckenkamp, Priv. Doz. für franz. Sprache
Reubke, Universitäts-Musikdirektor
Dr. Heyer, Lektor für Obst- und Gartenkunde
Knoch, Reg. Baumstr. für landw. Baukunde LD2.
Ritter u. Edler Mendel v. Steinfels, Oekon. Rath für landw. Handelskunde NL3 OV3a

3. Bei den Universitäts-Bauten beschäftigt:

Lohse, Kreis-Bau-Inspektor

4. Universitäts-Beamte.

Kuratorial-Sekret.: Stade, Rechn. Rath ✠2.
Kuratorial-Registr.: Lindenstein
Univ. Sekretär: Bärwald
Univ. Registrator: Greulich
Rend. u. Univ. Quäst.: Bolze, Rechn. R. HSEH5b
Kassen-Kontrol.: Hesse

5. Universitäts-Institute.

a. Seminare.

1. Theologisches:

Abthl. Dirigenten: D. Dr. Köstlin, Ob. Konsist. Rath, Prof. / D. Beyschlag, Prof. / D. Hering, Prof. / D. Kantzsch, Prof. / D. Dr. Loofs, Prof. — s. Univ.

2. Juristisches:

Unter Leitung der ordentlichen Professoren der juristischen Fakultät

3. Kriminalistisches:

Unter Leitung des Prof. Dr. v. Liszt, s. Univ.

4. Philologisches:

Dirigenten: Dr. Keil, Geh. Reg. Rath, Prof., s. Univ. / Dr. Dittenberger, Prof. / Dr. Blaß, Prof., s. Univ.

5. für Mathematik und die gesammten Naturwissenschaften:

Abthl. Dirigenten: Dr. Knoblauch, Geh. Reg. Rath ꝛc., s. Univ. / Dr. Kühn, Geh. Ob. Reg. Rath, s. Univ. / Dr. Kraus, Prof., s. Univ. / Dr. Grenacher, Prof. / Dr. Frhr. v. Fritsch, Prof., s. Univ. / Dr. Volhard, Prof. / Dr. Cantor, Prof. / Dr. Wangerin, Prof. / Dr. Dorn, Prof., s. Univ. / Dr. Döbner, a. o. Prof., s. Univ.

6. für Staatswissenschaften:

Dirigent: Dr. Conrad, Geh. Reg. Rath, Prof., s. Univ.

7. Historisches:

Dirigenten: Dr. Droysen, Prof., s. Univ. / Dr. Lindner, Prof., s. Univ. / Dr. Meyer, Prof.

8. für deutsche Philologie:

Dirigent: Dr. Burdach, Prof.

9. für romanische Philologie:

Dirigent: Dr. Suchier, Prof., s. Univ.

10. für englische Philologie:

Dirigent: Dr. Wagner, a. o. Prof.

11. für Erdkunde:

Dirigent: Dr. Kirchhoff, Prof., s. Univ.

b. Anstalten und Sammlungen.

1. Bibliothek:

Ober-Bibliothekar: Dr. Hartwig, Geh. Reg. R. ✠4. GBZL3a m. E. JM&L3b NO3a
Bibliothekar: Dr. Perlbach
Kustoden: Dr. Grulich / Dr. Roth / Schulze

2. Hand-Bibliothek für Studirende:

Vorsteher: Dr. Dittenberger, Prof.

3. Archäologisches Museum:

Vorsteher: Dr. Robert, Prof., s. Univ.

4. Kupferstich-Sammlung:

Vorsteher: Dr. Droysen, Prof., s. Univ.

5. Geographische Sammlung:

Vorsteher: Dr. Kirchhoff, Prof., s. Univ.

6. Paläographisch-diplomatischer Apparat:
Vorsteher: Dr. Lindner, Prof., s. Univ.

7. Sternwarte:
Observator: Dr. Wangerin, Professor (auftrw.)

8a. Physikalisches Kabinet:
Vorsteher: Dr. Knoblauch, Geh. Reg. Rath, Prof., s. Univ.

8b. Physikalisches Laboratorium:
Vorsteher: Dr. Dorn, Prof., s. Univ.

9. Chem. und pharmazeutisches Institut:
Dirigent: Dr. Volhard, Prof.

10a. Botanischer Garten:
Direktor: Dr. Kraus, Prof., s. Univ.

10b. Botanisches Laboratorium:
Vorsteher: Dr. Zopf, a. o. Prof.

11. Mineralogisches Institut:
Dirigent: Dr. Frhr. v. Fritsch, Prof., s. Univ.

12. Zoologisches Institut:
Direktor: Dr. Grenacher, Prof., s. Univ.
Inspektor: Dr. Taschenberg l., a. o. Prof.

13. Anatom. Theater u. zootom. Museum:
Dirigenten: Dr. Welcker, Geh. Med. R., Prof., s. Univ. / Dr. Eberth, Geh. Med. Rath, Prof., s. Univ.
Prosektor: Dr. Eisler, Priv. Dozent

14. Anatom. patholog. Institut:
Direktor: Dr. Ackermann, Geh. Med. Rath, Prof., s. Univ.

15. Physiologisches Institut:
Dirigent: Dr. Bernstein, Prof., s. Univ.

16. Pharmakologisches Institut:
Dirigent: Dr. Harnack, Prof.

17. Hygienisches Institut:
Direktor: Dr. Renk, Kaiserl. Reg. Rath, Prof., s. Univ.

18. Technologische Sammlung:
unter der Aufsicht des Geh. Reg. Raths Prof. Dr. Knoblauch, s. vorher

19. Landwirthschaftliches Institut:
Direktor: Dr. Kühn, Geh. Ob. Reg. Rath, Prof., s. Univ.
Dirig. d. Veter. Klinik: Dr. Pütz, a. o. Prof.
Administrator des Versuchsfeldes und des landwirthschaftl. Thiergartens: Menzel

c. Klinische Anstalten.

Kliniken.	Direktoren
1. Medizinische (stationäre u. ambulatorische) Klinik	Dr. Weber, Geh. Med. Rath, Prof., s. Univ.
2. Chirurgische (stationäre u. ambulatorische) Klinik	Dr. v. Bramann, Prof., s. Univ.
3. Geburtshülflich-gynäkologische Klinik	Dr. Kaltenbach, Geh. Med. R., Prof., s. Univ.
4. Augenklinik	Dr. v. Zippel, Geh. Med. Rath, Prof., s. Univ.
5. Ohrenklinik	Dr. Schwartze, Geh. Med. R., a. o. Prof., s. Univ.

Verwaltungs-Inspektor für 1 bis 5: Fräßdorf

6.	Irren- und Nervenklinik	Dr. Hitzig, Geh. Med. Rath, Prof.

Verwalt. Inspektor: Lenz

D. Prüfungs-Kommissionen.

1. Kommission in Halle für die Staats-Prüfung der Aerzte für 1. Oktober 1892/93.

Vorsitzender: Dr. Ackermann, Geh. Med. Rath, Prof. rc., s. Univ.
Stellvertreter: Dr. Bernstein, Prof., s. Univ.

Examinatoren
für den 1. Abschnitt (Anatomie)
Dr. Welcker, Geh. Med. Rath, Prof., s. Univ.
Dr. Eberth, Geh. Med. Rath, Prof., s. Univ.
für den 2. Abschnitt (Physiologie)
Dr. Bernstein, Prof., s. vorh.
für den 3. Abschnitt (Pathologische Anatomie und allgemeine Pathologie)
Dr. Ackermann, Geh. Med. Rath, Prof. rc., s. vorher
für den 4. Abschnitt (Chirurgie und Ophthalmiatrie)
Dr. v. Bramann, Prof., s. Univ.
Dr. Oberst, a. o. Prof.
Dr. v. Zippel, Geh. Med. Rath, Prof., s. Univ.
für den 5. Abschnitt (Medizin)
Dr. Weber, Geh. Med. Rath, Prof., s. Univ.
Dr. Hitzig, Geh. Med. Rath, Prof., s. Univ.
Dr. v. Mering, a. o. Prof.
Dr. Harnack, Prof. (s. Pharmakologie)
für den 6. Abschnitt (Geburtshülfe und Gynäkologie)
Dr. Kaltenbach, Geh. Med. Rath, Prof., s. Univ.
Dr. v. Herff, Priv. Doz.
für den 7. Abschnitt (Hygiene)
Dr. Renk, Kaiserl. Reg. Rath, Prof., s. Univ.
Dr. Risel, San. Rath, Kr. Phys., Priv. Dozent
für die zahnärztlichen Prüfungen
Dr. Holländer, Prof., Priv. Dozent, s. Univ.

2. Kommission für die ärztliche Vorprüfung für 1. Oktober 1892/93.

Vorsitzender: Der Dekan der medizin. Fakultät.

Examinatoren.
Dr. Welcker, Geh. Med. R., Prof. (Anatomie)
Dr. Bernstein, Prof. (Physiologie)
Dr. Knoblauch, Geh. Reg. Rath, Prof. (Physik)
Dr. Volhard, Prof. (Chemie)
Dr. Kraus, Prof. (Botanik)
Dr. Grenacher, Prof. (Zoologie)

3. Kommission in Halle für die Staats-Prüfung der Apotheker für 1. Oktober 1892/93.

Vorsitzender: Dr. Knoblauch, Geh. Reg. Rath, Prof., s. Univ.

Examinatoren.

Dr. Knoblauch, Geh. Reg. R., Prof. (Physik)
Dr. Kraus, Prof. (Botanik u. Pharmakologie)
Dr. Volhard, Prof. } (Chemie)
Dr. Döbner, a. o. Prof. }
Dr. Hornemann, Apoth. ✠ 4. (f. die pharm. Technik)

4. Wissenschaftliche Prüfungs-Kommission in Halle für die Kandidaten des höheren Schulamts der Prov. Sachsen für 1. April 1892/93.

[Vergl. Ordn. d. Prüfung f. d. Lehramt an höheren Schulen vom 5. Februar 1887 (ZBl.f.U.V. S. 182 ff.).]

Ordentliche Mitglieder.

Dr. Keil, Geh. Reg. R., Prof., zugl. Direktor der Komm. } (klassische Philologie)
Dr. Blaß, Prof. }
Dr. Cantor, Prof. (Mathematik)
Dr. Haym, Prof. } (Philosophie und
Dr. Erdmann (B.), Prof. } Pädagogik)
Dr. Burdach, Prof. (deutsche Sprache u. Literat.)
Dr. Meyer, Prof. (alte Geschichte)
Dr. Droysen, Prof. (mittl. u. neuere Geschichte)
Dr. Kirchhoff, Prof. (Geographie)
Dr. Volhard, Prof. (Chemie)
Dr. Dorn, Prof. (Physik)
Dr. Frhr. v. Fritsch, Prof. (Mineralogie)
Dr. Grenacher, Prof. (Zoologie)
Dr. Kraus, Prof. (Botanik)
D. Hering, Prof. } (ev. Theologie u.
D. Kautzsch, Prof. } Hebräisch)
Dr. Wagner, a. o. Prof. (Englisch)
Dr. Suchier, Prof. (Französisch)

5. Kommission in Halle zur Prüfung der Lehrer der Landwirthschaft an landwirthschaftlichen Schulen für 1. April 1892/93.

[Vergl. dazu die Bemerkungen bei den gleichen Kommissionen in Königsberg S. 214.]

Vorsitzender: Dr. Rühn, Geh. Ob. Reg. Rath, Prof., Direkt. des landwirthschl. Inst., s. Univ.

Examinatoren.

Dr. Rühn, Geh. Ob. Reg. R., Prof. ꝛc., s. vorh. } (Landwirthschaftslehre)
Dr. Knoblauch, Geh. Reg. Rath, Prof. } (Physik)
Dr. Kraus, Prof. } (Botanik) [mit besonderer Rücksicht auf Pflanzenphysiologie]
Dr. Conrad, Geh. Reg. Rath, Prof. } (Nationalökonomie)
Dr. Grenacher, Prof. } (Zoologie) [m. besond. Rücksicht auf Thierphysiologie]
Dr. Frhr. v. Fritsch, Prof. (Mineralogie u. Geologie)
Dr. Rümelin, Prof. (Landwirthschaftsrecht)
Dr. Volhard, Prof. (Chemie)

Die Mitglieder der vorbenannten Prüfungs-Kommissionen und der Vorsitzende unter ihnen werden von dem Minister der geistlichen ꝛc. Angelegenheiten auf die Dauer eines Jahres ernannt.

Außerdem besteht eine Prüfungs-Kommission für Lehrer an Mittelschulen und für Rektoren zu Magdeburg, sowie eine solche für Lehrer an Taubstummen-Anstalten zu Erfurt.

Für diejenigen Bewerberinnen für das Schulamt, welche nicht bei einer nach § 3 Absatz 2 der Prüfungs-Ordnung für Lehrerinnen und Schulvorsteherinnen vom 24. September 1874 (ZBl.f.U.V. 1875 S. 479) berechtigten Anstalt die Entlassungs-Prüfung abgelegt haben, sowie für Prüfung der Schulvorsteherinnen bestehen Kommissionen zu Halberstadt, Eisleben und Erfurt.

Ferner ist in Magdeburg eine Kommission für Prüfung von Lehrerinnen der französischen und englischen Sprache eingerichtet (Prüf. Ordn. v. 5. August 1887). Auch besteht in Halle a. S. eine Prüfungs-Kommission für Turnlehrer und Schwimmlehrer, sowie in Magdeburg eine solche für Turnlehrerinnen (Prüf. Ordn. v. 24. April 1891).

Die Prüfungs-Termine dieser Kommissionen, bei denen ein Kommissarius des Prov. Schul-Kollegiums den Vorsitz führt, werden alljährlich durch das Zentralblatt für die gesammte Unterrichts-Verwaltung und durch die Regierungs-Amtsblätter bekannt gemacht. Endlich befindet sich in Magdeburg und Erfurt je eine Prüfungs-Kommission für Lehrerinnen der weiblichen Handarbeiten (Prüf. Ordnung vom 22. Oktob. 1885), welche alljährlich einmal unter dem Vorsitz eines Schulrektors Prüfungen abhält.

Die Termine dieser Prüfung werden ebenfalls durch das Zentralblatt für die gesammte Unterrichts-Verwaltung und durch die Regierungs-Amtsblätter veröffentlicht.

E. Prediger-Seminar in Wittenberg.

(Steht unter Aufsicht des Evang. Ober-Kirchen-Raths.)

Erster Direktor: D. Quandt, Superintendent und Ob. Pfr. ✠ 3.
Zweiter Direktor: D. Dr. Reinicke, Prof. und Ephorus des Seminars ✠ 4.
Dritter Direktor: Schmidt, Prof.
Lehrer der Lutherschule: Wille, Oberlehrer ✠ 4.
Rendant der Seminar-Kasse: v. Bismarck, Univ. Rentmstr. u. Domänen-Rath, s. Universitäts-Verw.

Bei dem Prediger-Seminar zu Wittenberg besteht:

Die Luther-Sammlung im Lutherhause zu Wittenberg.

Diese Sammlung, deren Kern die im Jahre 1860 auf Grund Allerh. Erlasses vom 27. März angekaufte Sammlung des Ob. Dompredigers Augustin zu Halberstadt bildet, enthält historisch denkwürdige Gegenstände aus der Reformationszeit in dem wiederhergestellten Lutherhause (vergl. ZBl.f.U.V. 1860 S. 400 und 1882 S. 338). Dieselbe wird von einem Kuratorium aus 9 Mitgliedern verwaltet. Aus den Direktoren des Prediger-Seminars wird gemeinsam von dem Minister der geistlichen ꝛc. Angel. u. d. Evangel. Ob. Kirchenrath ein Konservator ernannt.

Konservator der Sammlung: D. Dr. Reinicke, Prof. (auftrw.), s. vorher

F. Berg-Behörden.

Ober-Bergamt zu Halle a. S.

[für die Provinzen Brandenburg, Pommern u. Sachsen — letztere einschl. d. dazu gehörigen vormals Bayerischen Enklave Kaulsdorf —, sowie für das Amt Neustadt unter'm Hohnstein in der Provinz Hannover. — Die Ober-Bergämter stehen nach § 5 der Allerh. Verordn. vom 7. Februar 1817 (GS. S. 61) in gleichem Range mit den Regierungen u. die Berghauptleute im Range der Räthe II. Kl.].

Berghauptmann.

Frhr. v. der Heyden-Rynsch, Geh. Ob. Berg-Rath ✠ 2. ✠ 2. m. St. ✠ AAB2b

Ober-Berg-Räthe.

v. Rohr, Geh. Berg-R. ✠3. HSEH2b
Dr. Stein ✠3.
Broja ✠4. LD2.
Dr. Arndt, Justitiar, Priv. Doz. a. d. Univ.
Fickler, ✠4.
v. Detten ✠4.

Hülfsarbeiter.

Oswald, Berg-Assessor

Ehren-Mitgl. des Ober-Bergamts: Cramer, Geh. Berg-Rath ✠3. ✠2. LD2.

Sekretariat: Köhler, Ob. Berg-Amts-Sekr.
Registratur: Brose, Ob. Berg-Amts-Sekr.
Kasse: Herrmann, Rechn. Rath ✠4.
Revision: Pistorius, Rechn. Rath ✠4.
Bibliothek: Wuthnau, Ob. Berg-Amts-Sekr.
Ober-Bergamts-Markscheider: Kirchhoff, Stolze
Bezirks-Bau-Beamter: Buchmann, Bau-R., Bau-Insp. zu Schönebeck

Ressort.

I. Verwaltungen der fiskalischen Werke.

(Die mit einem Stern (*) bezeichneten Beamten fungiren zugleich als Aichmeister auf den fiskalischen Bergwerken und Salinen.)

1. Berg-Inspektion zu Wettin

(für die Steinkohlengruben bei Wettin).

Direktor: Humperdinck, Berg-Rath

2. Salzamt zu Schönebeck

(zugleich für die Braunkohlengrube bei Eggersdorf und das Soolbad Elmen).

Direktor: *Mentzel, Ob. Berg-Rath ✠4. ✠2. LD1.
Inspektoren: Buchmann, Bau-Rath; Köbrich, Berg-R., Ob. Berg-Insp.; Morsbach, Berg- u. Bade-Insp. zu Elmen
Hülfsarbeiter: Graeßner, Berg-Assessor

3. Berg-Inspektion zu Staßfurt

(zugleich für die Braunkohlengrube zu Löderburg).

Direktor: *Schreiber, Ob. Berg-Rath AAB3a
Inspektoren: Jahns, Berg-Insp.; Badewitz, Berg-Insp.
Baubeamter: Schmidt, Bau-Insp.

4. Verwaltung der Braunkohlengrube bei Langenbogen

Direktor: Neubauer, Berg-Rath, Salinen-Direktor, s. Salzamt zu Artern

5. Salzamt zu Dürrenberg

(zugl. für die zur Saline gehörigen Braunkohlengruben).

Direktor: *Mehner, Ob. Berg-R. ✠2. LD2.
Inspektor: Fürer, Berg-Rath

6. Salzamt zu Artern

(zugl. für die dortigen Braunkohlengruben).

Direktor: Fischer, Berg-Rath, Salinen-Direkt.

(zugl. f. d. Braunkohlengrube zu Langenbogen)

7. Berg-Inspektion zu Erfurt

Direktor: Mehner, Ob. Berg-Rath, s. Salzamt zu Dürrenberg

II. Berg-Revier-Beamte.

(Die Revier-Beamten sind zugleich Aichmeister für ihre Reviere.)

Humperdinck, Berg-Rath in Halle, f. d. Rev. Westl. Halle, s. vorher
Neumann, Ob. Berg-Rath in Halberstadt, f. d. Revier Halberstadt
Kaestner, Ob. Berg-Rath in Halle, f. d. Rev. Oestl. Halle ✠2. LD1.
Schann, Berg-Rath in Zeitz, f. d. Rev. Zeitz
Richter, Bergmeister in Eisleben, f. d. Revier Stolberg-Eisleben u. zugl. f. Verwalt. d. Bergregals in der Grafschaft Falkenstein, Harz; dessen Hülfsarbeiter: Hübner, Berg-Assessor
Kessemann, Berg-Rath in Weißenfels, f. d. Rev. Weißenfels
Schmeisser, Berg-Rath in Magdeburg, f. d. Rev. Magdeburg

III. Bergschule zu Eisleben.

Direktor: Richter, Bergmstr. in Eisleben, s. Berg-Revier-Beamte

[Zur Vorbereitung auf die vorstehend aufgeführte Anstalt dienen die Berg-Vorschulen zu Eisleben, Halle a. S. und Senftenberg N/L.]

(Die übrigen von dem Ober-Bergamt zu Halle a. S. ressortirenden Behörden und Beamten sind bei den Provinzen Brandenburg, Pommern und Hannover aufgeführt.)

Bei dem Ober-Bergamt besteht:

Die Kommission zur Prüfung der Bergbaubeflissenen zu Berg-Referendarien.

Mitglieder derselben für 1892/94.

Frhr. v. der Heyden-Rynsch, Berghptm., Vorsitzender, s. vorh.
Fickler, Ob. Berg-Rath, stellvertr. Vors., s. vorh.
Dr. Knoblauch, Geh. Reg. Rath, Prof. a. d. Universität ꝛc., s. daselbst
Dr. Frhr. v. Fritsch, Prof. a. d. Univ., s. daselbst; dessen Stellvertreter: Dr. Lüdecke, a. o. Prof. a. d. Univ., s. daselbst
Broja, Ob. Berg-Rath, s. vorh.; dessen Stellvertreter: Meyer, Oberlehrer in Halle a. S.
Dr. Arndt, Ob. Berg-Rath, s. vorh.

G. Eisenbahn-Behörden.

I. Eisenbahn-Kommissariat in Berlin

[für die Privat-Bahnen in der Prov. Sachsen s. Prov. Brandenburg, Eisenbahn-Behörden].

II. Eisenbahn-Direktion in Magdeburg.

[Vergl. Allerh. Erlaß vom 29. Dezember 1879 (GS. 1880 S. 1) vom 23. Febr. 1881 (GS. S. 34) und vom 8. März 1886 (GS. S. 42). Der Verwaltungsbereich derselben umfaßt die Strecken des Magdeburg-Halberstädter, Berlin-Potsdam-Magdeburger und des größten Theils des Braunschweigischen E. B. Unternehmens. Davon sind: im Betriebe befindlich: Magdeburg-Thale mit den Abzweigungen nach den Güterbahnhöfen Halberstadt und Thale: 88,42 km; Köthen bezw. Halle-Aschersleben-Bienenburg-Grauhof mit der Abzweigung von Trotha nach der Saale, Biendorf-Gerlebogk, Frose-Ballenstedt-Quedlinburg, Heudeber-Wernigerode-Ilsenburg Abzweigung nach dem Personenbahnhof Bienenburg und Grauhof-Klausthal: 287,95 km; Magdeburg-Wittenberge 103,01 km; Magdeburg-Oebisfelde: 55,05 km; Verbindungsbahn zu Magdeburg: 6,71 km; Spandau (ausschl.)-Lehrte

(ausschl.): 226,10 km; Stendal-Uelzen: 107,62 km; Staßfurt-Blumenberg-Eilsleben: 55,09 km; Magdeburg-Köthen-Halle-Leipzig mit Schönebeck-Staßfurt-Güsten, der Verbindungsbahn auf Bahnhof Halle, der Umgehungsbahn bei Staßfurt, der Zweigbahn nach Löderburg und der Abzweigung nach dem Sammelbahnhof Leipzig: 157,19 km; Berlin-Magdeburg-Helmstedt mit Eilsleben-Schöningen: 206,74 km; Biederitz-Zerbst (Landesgrenze): 29,62 km; Wannsee-Bahn: 11,36 km; Verbindungsbahn Buckau-Sudenburg: 3,34 km und Friedrichstadt-Friedrich Wilhelmsgarten Magdeburg: 2,07 km; Braunschweig-Oschersleben: 65,65 km; Braunschweig-Helmstedt mit Verbindungsbahn bei Braunschweig: 41,53 km; Helmstedt-Börssum-Kreiensen-Holzminden Landesgrenze mit Abzweigung nach Trendelbusch: 156,69 km; Wolfenbüttel-Harzburg: 33,10 km; Seesen-Gittelde-Herzberg: 31,74 km; Neuekrug-Langelsheim-Goslar-Vienenburg mit Goslar-Grauhof: 33,76 km; Oebisfelde-Salzwedel: 59,16 km; Salzwedel-Lüchow: 15,85 km; Meine-Gifhorn-Ifenbüttel-Triangel: 17,31 km; Kalbe a. S.-Bernburg und Baalberge-Könnern: 25,40 km; Rienhagen-Jerxheim: 32,88 km; Etgersleben-Förderstedt 17,70 km; Biederitz-Loburg: 26,60 km; zusammen: 1883,63 km.

Im Bau bezw. zum Bau vorbereitet: Schönebeck-Blumenberg: 23,60 km; Braunschweig-Meine: 14,70 km. (Gesetz vom 19. April 1884, GS. S. 125.) Helmstedt-Oebisfelde: 37,50 km. (Gesetz vom 8. April 1889, GS. S. 69.) Ilsenburg-Harzburg: 15,60 km. (Gesetz vom 10. Mai 1890, GS. S. 90.).]

Präsident: Quassowski ✠3. ✠3. LD2. AAB2b BL3a JK3b ÖFJ2 RA3 RSt2 GSF2b HSEH2b

Die Direktion besteht aus den drei Abtheilungen:

I. Abthl. für das Etats- und Rechnungswesen, das Justitiariat und die allgemeinen Verwaltungssachen.

II. Abthl. für die Betriebs- und Verkehrs-Verwaltung.

III. Abthl. für die Bau- und Werkstätten-Verwaltung.

Abtheilungs-Dirigenten.

Hartnack, Ob. u. Geh. Reg. Rath, Vertreter des Präsidenten ✠3. BHM3 JK3a ÖEK3 HSEH3a SEK2, Dirigent II.

Spielhagen, Ob. Bau- u. Geh. Reg. Rath ✠3. BHM3 ÖCVK1a OV3b PrS&L3 RSt2 SA3a WK3a, Dirigent III.

v. Wehren, Ob. Reg. Rath ✠3., Dirigent I.

Mitglieder.

Schubert, Reg. u. Bau-Rath ✠4.
Hellweg, Reg. Rath
Schmidt (Ernst), Reg. Rath ✠2. LD2.
Büte, Geh. Bau-Rath ✠4. ✠3.
Skalweit, Reg. u. Bau-Rath ✠4.
Ditmar, Reg. Rath
Hassenkamp, Reg. u. Bau-Rath ✠4.
Theune, Reg. u. Bau-Rath
Samuel, Reg. Rath
Nottebohm, Reg. Rath
Trierenberg, Reg. Rath
Dr. Koch, Reg. Rath
Brünjes, Eis. Direktor

Hülfsarbeiter.

Erdmann, Eis. Direktor
Bode, Reg. u. Bau-Rath ✠4. ✠2w. LD1. HSEH3b
Herrmann (Felix), Reg. Rath
Crüger, Reg. u. Bau-Rath ✠2. ✠LD2.
Schwedler (Fr. Wilh.), Reg. u. Bau-Rath
Herr (Friedrich), Eis. Bau-Insp.

Technische Beamte.

Meyer (August), Bau-Rath, Eis. Masch. Insp., Vorstand des Materialien-Bureaus
Schumacher, Eis. Direktor, Vorsteher d. Hauptwerkstatt in Potsdam ✠4.
Thomas, Bau-Rath, Eis. Masch. Insp., Vorsteher der Hauptwerkstatt in Magdeburg-Buckau ✠2.
Vocke, Bau-Rath, Eis. Masch. Insp., Vorsteher der Hauptwerkstatt in Berlin
Zarsleben, Eis. Masch. Insp., Vorsteher der Hauptwerkstatt in Braunschweig
Rimrott, Eis. Bau-Insp., Vorsteher der Hauptwerkstatt in Halberstadt
Jahr, Eis. Bau-Insp., Vorsteher der Hauptwerkstatt in Stendal
Grosheim (Karl), Eis. Bau- u. Betr. Insp. in Magdeburg, Abthl. Baumstr. für Helmstedt-Oebisfelde LD2.
Dane, Eis. Bau- u. Betr. Insp. in Magdeburg, Abthl. Baumeister für Biederitz-Loburg
Hartwig, Reg. Baumstr. mit Wahrnehmung der Geschäfte des Telegr. Insp. betraut

Verwaltungs-Beamte.

Alte, Eis. Verkehrs-Insp., Vorstand des Verkehrs-Bureaus ✠4.
Brüel, Rechn. Rath, Eis. Haupt-Kassen-Rend. ✠4.
Krohn, Rechn. Rath, Vorstand d. Gen. Bureaus ✠2.

Ressort.

1. Eisenbahn-Betriebsamt (Wittenberge-Leipzig) in Magdeburg

(städtseitiges Empfangsgebäude).

[Verwaltungsbezirk: Magdeburg-Wittenberge, Magdeburg-Leipzig nebst Zweigbahnen, Schönebeck-Staßfurt nebst Zweigbahnen, Magdeburg-Biederitz, Friedrich-Wilhelmsgarten-Friedrichsstadt, Magdeburg-Sudenburg; Verbindungsbahn in Magdeburg, Buckau-Sudenburg, Umgehungsbahn bei Staßfurt, Unseburg-Förderstedt: 307,17 km.

Direktor: Tobien, Reg. u. Bau-Rath ✠4. ✠2w.

Mitglieder.

Farwick, Eis. Direktor, Vertr. d. Direktors LD1.
Müller (Arthur), Eis. Direktor AAB3a
Nitschmann, Eis. Bau- u. Betr. Insp. ✠4.
Mackensen (Wilhelm), Eis. Bau- u. Betr. Insp. ✠2. BrsL4a
Wüstnei, Eis. Bau-Insp.
Krancke, Reg. Assessor
Freye, Eis. Bau- u. Betr. Insp.
Seyberth, Eis. Bau- u. Betr. Insp.
Blunck (Friedrich), Eis. Bau- u. Betr. Insp.
Dr. Grapow, Reg. Assessor (auftrw.)

Bau-Inspektions-Vorsteher.

Königer, Eis. Bau- u. Betr. Insp. in Halle a. S. ✠4.

Verwaltungs-Beamte.

Krieger, Eis. Sekr., Bureau-Vorsteher
v. Morgenstern, Eis. Betr. Kassen-Rendant

2. Eisenbahn-Betriebsamt (Magdeburg-Halberstadt) in Magdeburg.

(Zentral-Bahnhof, ehemals Berlin-Potsdam-Magdeburger Beamtenwohnhaus.)

[Verwaltungsbezirk: Magdeburg (Bude 10)-Oebisfelde, Sudenburg-Schöningen, Eilsleben-Helmstedt, Magdeburg (Buckau)-Halberstadt, Staßfurt-Blumenberg-Eilsleben, Staßfurt-Güsten, Köthen-Aschersleben mit Bienderf-Gerlebogk, Jerxheim-Oschersleben, Kalbe a. S.-Bernburg, Baalberge-Könnern, Nienhagen-Jerxheim und Etgersleben-Unseburg, zusammen: 363,67 km.

Im Bau bezw. zum Bau vorbereitet: Schönebeck-Blumenberg: 23,60 km.]

Direktor: Körte, Reg. Rath LD2.

Mitglieder.

Seick, Reg. u. Bau-Rath, Vertreter des Direktors
Schlemm, Reg. u. Bau-Rath
Schmidt (Friedrich Karl), Eis. Bau- und Betr. Insp. BrsL4a
Albert, Eis. Bau- u. Betr. Insp.
Riemer, Eis. Bau-Insp.
Henneberg, Reg. Assessor (auftrw.)

Bau-Inspektions-Vorsteher.

Sachse, Eis. Bau- u. Betr. Insp. in Aschersleben
Eggers, Eis. Bau- u. Betr. Insp. in Bernburg, Abth. Baumstr. bei dem Bau der Linie Kalbe-Bernburg

Verwaltungs-Beamter.

Gehrling, Eis. Sekr., Bureau-Vorsteher

[Die Kassengeschäfte werden von der Eis. Betriebs-Kasse in Magdeburg, welche dem Betriebsamt Magdeburg (Wittenberge-Leipzig) unterstellt ist, wahrgenommen.]

3. Eisenbahn-Betriebsamt in Halberstadt.

Verwaltungsbezirk: Halberstadt-Halle mit den Abzweigungen von Trotha nach der Saale und nach dem Güterbahnhof Halberstadt, Wegeleben-Thale nebst Abzweigung nach dem Güterbahnhof Thale, Frose-Ballenstedt-Quedlinburg, Halberstadt-Grauhof-Klausthal einschließlich Abzweigung nach dem Personenbahnhof Vienenburg, Heudeber-Ilsenburg, Neuekrug-Vienenburg und Goslar-Grauhof, zusammen: 275,79 km.

Direktor: Neumann (Karl), Reg. u. Bau-Rath

Mitglieder.

Vollrath, Reg. u. Bau-Rath, Vertreter d. Direktors
Schunck, Eis. Bau- u. Betr. Insp.
Henning, Eis. Bau- u. Betr. Insp.
Röthig, Eis. Bau-Insp.
Rabierske, Reg. Assessor (auftrw.)

Verwaltungs-Beamte.

Janecke, Eis. Sekr., Bureau-Vorsteher
Brauer, Eis. Betr. Kassen-Rendant

4. Eisenbahn-Betriebsamt in Braunschweig.

[Verwaltungsbezirk: Braunschweig-Jerxheim, Braunschweig-Helmstedt mit Verbindungsbahn zu Braunschweig, Helmstedt-Kreiensen-Holzminden Landesgrenze mit Abzweigung nach Trendelbusch, Wolfenbüttel-Harzburg, Seesen-Gittelde-Herzberg, zusammen: 306,64 km.

Im Bau bezw. zum Bau vorbereitet: Braunschweig-Meine: 14,70 km.]

Direktor: Goehle, Reg. Rath ✠4.

Mitglieder.

Paffen, Reg. u. Bau-Rath, Vertr. d. Direktors
Menadier, Eis. Direktor BrsL3b
Frederking, Eis. Direktor
Fuldner, Bau-Rath, Eis. Bau- u. Betr. Insp. BrsL3b
Kelbe, Eis. Masch. Insp.
Lüttke, Reg. Assessor (auftrw.)

Bau-Inspektions-Vorsteher.

Peters (Friedrich), Bau-Rath, Eis. Bau- u. Betr. Insp. in Seesen

Verwaltungs-Beamte.

Ziermann, Rechnungs-Rath, Bureau-Vorsteher
Schütte, Rechnungs-Rath, Eis. Betr. Kassen-Rendant BrsL4a

Die übrigen von der Eisenbahn-Direktion Magdeburg ressortirenden Betriebsämter in Berlin (Berlin-Lehrte) und (Berlin-Magdeburg) s. Prov. Brandenburg, Eisenbahn-Behörden.

III. Eisenbahn-Direktion in Erfurt.

[Der Verwaltungsbereich umfaßt die Strecken des früheren Berlin-Anhaltischen und Thüringischen Eisenbahn-Unternehmens, der Oberlausitzer und Gotha-Ohrdrufer Eisenbahn, die Strecken Halle-Sorau und Leipzig-Eilenburg der Halle-Sorau-Guben er und die Strecke Guntershausen-Gerstungen der Bergisch-Märkischen Bahn, sowie die Strecken Plaue-Ritschenhausen, Eichicht-Probstzella-Bayerische Landesgrenze, Merseburg-Mücheln, Berlin-Elsterwerda, Erfurt-Ilversgehofen, Sangerhausen-Erfurt, Naumburg-Artern, Frörtstädt-Friedrichroda, Sorau-Sagan, Ballstedt-Herbsleben, Bufleben-Großenbehringen, Köthen-Aken, Pratau-Torgau, Wernshausen-Schmalkalden und Steinbach-Hallenberg-Schmalkalden. a) im Betriebe befindlich: Berlin-Halle-Guntershausen mit einer Anschlußkurve an die Berliner Ringbahn, der Verbindungsbahn in Matsfeld und den Gütergeleisen bei Halle 427,92 km; Jüterbog-Röderau 78,04 km; Landesgrenze bei Zerbst-Leipzig mit Anschluß an den Bayerischen und den Uebergabebahnhof in Leipzig 82,26 km; Korbetha-Leipzig mit Anschluß an den Uebergabebahnhof in Leipzig 35,44 km; Weißenfels-Zeitz 31,21 km; Neudietendorf-Ritschenhausen 74,99 km; Plaue-Ilmenau 19,18 km; Gotha-Ohrdruf 17,31 km; Gotha-Silberhausen 57,76 km; Leutzsch-Zeitz-Probstzella 158,20 km; Dessau-Köthen 21,24 km; Roßlau-Koblfurt mit Verbindungskurven in Roßlau, Herka und Hebenbeck 238,74 km; Halle-Sagan mit Leipzig-Eilenburg und Verbindungsgeleisen in Leipzig, Delitzsch und Falkenberg, sowie dem Gütergeleis bei Halle 283,44 km; Merseburg-Mücheln 16,10 km; Berlin-Elsterwerda mit Anschlüssen in Berlin und Elsterwerda 129,07 km; Erfurt-Ilversgehofen 4,70 km; Sangerhausen-Erfurt 68,65 km; Frörtstädt-Friedrichroda 8,98 km; Naumburg a. S.-Artern 55,12 km; Ballstedt-Herbsleben 16,68 km; Bufleben-Großenbehringen 17,21 km; Köthen-Aken 12,49 km; Pratau-Torgau 41,86 km; Wernshausen-Schmalkalden 6,88 km; Steinbach-Hallenberg-Schmalkalden 10,64 km; Ohrdruf-Gräfenroda 18,89 km; zusammen: 1933,30 km; b) im Bau begriffen bezw. zum Bau vorbereitet: Zella (Mehlis)-Steinbach-Hallenberg 13,15 km; Schmalkalden-Klein-Schmalkalden 9,60 km; Arnstadt-Saalfeld 48,03 km; Bitterfeld-Stumsdorf 20,40 km, Georgenthal-Tambach 6,08 km; Triptis-Blankenstein 63,00 km; Oberröblingen a. H.-Allstedt 7,80 km; Rennsdorf-Frankenhausen 14,20 km; Jüterbog-Treuenbrietzen 19,80 km; Pretzsch-Eilenburg 37,90 km; Zeitz-Kamburg 37,90 km; Deuben-Korbetha 24,30 km; Schlettau-Schafstedt 17,40 km; Lauchstedt-Merseburg 10,50 km; Herbsleben-Tennstedt 6,20 km; Langensalza-Gräfentonna 7,00 km; Dellstedt-Kühnhausen 13,90 km; Georgenthal-Friedrichroda 10,30 km.]

Präsident: Wehrmann ✠3. ◯ LD2. BH312 SA2b HSEH2b

Die Direktion besteht aus den drei Abtheilungen:
I. Abthl. für das Etats- und Rechnungswesen, das Justitiariat und die allgemeinen Verwaltungssachen.
II. Abthl. für die Betriebs- und Verkehrs-Verwaltung.
III. Abthl. für die Bau- und Werkstätten-Verwaltung.

Abtheilungs-Dirigenten.

Dircksen, Ob. Bau- u. Geh. Reg. Rath, Vertreter des Präsidenten ✠3. ✠4w. ✠2w., Dirigent III.
Orlovius, Ob. Reg. Rath ✠3., Dirigent I.
Simson, Kaiserl. Geh. Reg. Rath ✠3. BL3a GLE3a RmSt3a Dirigent II. (auftrw.)

Mitglieder.

Landschütz, Reg. Rath
Scholtz, Eis. Direktor ✠4. BHM3
Thimm, Reg. Rath ✠2. MMV2 MStVK RmK3a
Bayer, Reg. Rath
Lochner, Eis. Direktor ✠4. RSt3 SA3b HSEH3a
Dato, Reg. u. Bau-Rath ✠4. HSEH3a
Sattig, Reg. u. Bau-Rath
Heine, Eis. Direktor LD2. HSEH3a
Diedrich, Eis. Direktor ✠4.
Taeglichsbeck, Reg. u. Bau-Rath ✠4. WK3b
Altmann, Reg. Rath
Barth, Reg. Rath

Hülfsarbeiter.

Hottenrott, Reg. u. Bau-Rath ✠4.
Grosse (Adalbert), Reg. u. Bau-Rath
Meyer (James), Eis. Direktor
Kistenmacher, Reg. u. Bau-Rath
Hoeppener, Reg. Rath LD2.
Friedberg, Reg. Assessor
Hinrichs, Eis. Bau- u. Betr. Insp. HSEH3b
Niddendorf, Eis. Bau- u. Betr. Insp.
Schmidt (Paul), Eis. Bau- u. Betr. Insp.
Glasenapp, Reg. Baumeister

Technische Beamte.

Heer, Eis. Bau-Insp., Vorstand des Materialien-Bureaus
Bork, Eis. Direktor, Vorstand der Hauptwerkstatt in Tempelhof
Schröter, Bau-Rath, Eis. Masch. Insp., Vorstand der Hauptwerkstatt in Kottbus
Meyen, Eis. Masch. Insp., Vorstand der Hauptwerkstatt in Erfurt RmK3b
Schwahn, Eis. Masch. Insp., Vorstand der Hauptwerkstatt in Gotha HSEH3b
Niese, Eis. Bau- u. Betr. Insp., mit der Leitung der Neubau-Abtheilung in Gotha beauftr. HSEH3b
Maßmann, Eis. Bau- u. Betr. Insp., mit der Leitung der Neubau-Abth. in Lobenstein beauftr.
Krause (Paul), Eis. Bau-Insp., Vertreter des Vorstandes der Hauptwerkstatt in Gotha
Holtmann, Eis. Bau- u. Betr. Insp., mit der Leitung der Neubau-Abth. in Blankenburg i./Th. beauftragt
Baeseler, Eis. Bau- u. Betr. Insp., mit der Leitung der Neubau-Abtheilung in Arnstadt beauftragt
Groschupp, Eis. Bau-Insp., Vertreter des Vorstandes der Hauptwerkstatt in Tempelhof BHM4
Meyl, Eis. Telegr. Insp. in Erfurt
Klebe, Eis. Telegr. Insp. in Berlin

Verwaltungs-Beamte.

Müller, Rath, Vorstand d. Gen. Bureaus SA3b
Ostermeyer, Rechn. Rath, Eis. Haupt-Kassen-Rendant ✠4. ✠2w.

Ressort.

1. Eisenbahn-Betriebsamt in Erfurt.

[Verwaltungs-Bezirk: a) Die im Betriebe befindlichen Bahnstrecken: Weißenfels-Neudietendorf, Neudietendorf-Rutschenhausen, Plaue-Ilmenau, Erfurt-Ilversgehofen, Sangerhausen-Erfurt, Naumburg-Artern, Wernshausen-Schmalkalden, Steinbach-Hallenberg-Schmalkalden: 329,56 km; b) im Bau begriffen bezw. zum Bau vorbereitet: Oberröblingen a. S.-Allstedt: 7,80 km.]

Direktor: Greinert, Reg. Rath ✠4. ✠2. LD1.

Mitglieder.

Schwarzenberg, Reg. u. Bau-Rath, Vertreter des Direktors
Schwedler (Gust.), Reg. u. Bau-Rath ✠4 HSEH3b SEK3
Hirsch, Bau-Rath, Eis. Masch. Insp.
Boie, Eis. Bau- u. Betr. Insp. LD1.
Grothe, Eis. Bau- u. Betr. Insp. LD2.
v. Alvensleben, Reg. Assessor (auftrw.)
Dr. Polenz, Reg. Assessor (auftrw.)

Keil, Eis. Bau-Insp. (Umbau Bahnhof Erfurt) LD2.

Bau-Inspektions-Vorsteher.

Scherenberg, Eis. Bau- u. Betr. Insp. in Sangerhausen
Merten, Eis. Bau- u. Betr. Insp. in Arnstadt

Verwaltungs-Beamter.

Koch, Eis. Sekr., Bureau-Vorsteher

[Die Kassengeschäfte werden von der Haupt-Kasse der Eisenbahn-Direktion in Erfurt wahrgenommen.]

2. Eisenbahn-Betriebsamt in Weißenfels.

[Verwaltungs-Bezirk: die im Betriebe befindlichen Bahnstrecken: Weißenfels-Gera-Eichicht-Probstzella, Leutzsch-Zeitz, Halle-Weißenfels, Korbetha-Leipzig, Möckern-Uebergabebhf. Leipzig und Merseburg-Mücheln sowie das Gütergeleis bei Halle: 277,40 km.]

Direktor: Lütteken, Reg. u. Bau-Rath ✠4. REK(j.L.)2 HSEH3a

Mitglieder.

Wenderoth, Reg. u. Bau-Rath, Vertr. d. Direktors REK(j.L.)2 HSEH3a WK3b
Gallo (Karl), Reg. Rath LD2.
Brettmann, Eis. Masch. Insp.
Bens, Eis. Bau- u. Betr. Insp.

Bau-Inspektions-Vorsteher.

Albrecht, Eis. Bau- u. Betr. Insp. in Gera
Fahrenhorst, Eis. Bau- u. Betr. Insp. i. Leipzig LD2.

Verwaltungs-Beamte.

Höhne, Eis. Sekr., Bureau-Vorsteher
Seeger, Eis. Betr. Kassen-Rendant

3. Eisenbahn-Betriebsamt in Halle a. S.

[Verwaltungs-Bezirk: die im Betriebe befindlichen Bahnstrecken Halle-Sagan mit Leipzig-Eilenburg und Verbindungsgeleisen in Leipzig sowie die Gütergeleise bei Halle: 273,60 km.]

Direktor: Kessel, Reg. u. Bau-Rath ✠4. JK3a ÖFJ3

Mitglieder.

Zeyß, Reg. u. Bau-Rath, Vertreter des Direktors AAB3a HSEH3b SEK3
Dr. Fraude, Reg. Rath
Goetze, Bau-Rath, Eis. Masch. Insp.
Blumenthal, Eis. Bau- u. Betr. Insp. ✠2. LD1.

Bau-Inspektions-Vorsteher.

Fuchs (Wilhelm), Eis. Bau- u. Betr. Insp. in Kottbus

Verwaltungs-Beamte.

Altmann, Eis. Sekr., Bureau-Vorsteher
Altwasser, Eis. Betr. Kassen-Rendant

4. Eisenbahn-Betriebsamt in Dessau.

[Verwaltungs-Bezirk: a) die im Betriebe befindlichen Bahnstrecken: Landesgrenze bei Zerbst-Bitterfeld, Dessau-Köthen, Roßlau-Kohlfurt mit Verbindungskurven in Roßlau, Horka und Hohenbocka nebst Verbindungsgleis in Falkenberg, Köthen-Aken und Pratau-Torgau 365,81 km; b) die im Bau befindliche bezw. zum Bau vorbereitete Strecke: Bitterfeld-Stumsdorf: 20,40 km.]

Direktor: Murray, Reg. u. Bau-Rath ✠4. AAB3a

Mitglieder.

Loycke, Reg. u. Bau-Rath, Vertreter des Direktors
Nierhoff, Reg. Rath
Wenig (Robert), Bau-Rath, Eis. Masch. Insp.
Hesse (Robert), Eis. Bau- u. Betr. Insp.
Meyer (Alfred), Eis. Bau- u. Betr. Insp. AAB3a

Bau-Inspektions-Vorsteher.

Horwicz, Bau-Rath, Eis. Bau- u. Betr. Insp. in Hoyerswerda

Verwaltungs-Beamte.

Schmidt, Eis. Sekr., Bureau-Vorsteher
Naumann, Eis. Betr. Kassen-Rendant

Die übrigen von der Eisenbahn-Direktion Erfurt ressortirenden Betriebsämter in Cassel und Berlin, s. Prov. Brandenburg und Prov. Hessen-Nassau, Eisenbahn-Behörden.

IV. Eisenbahn-Direktion in Frankfurt a. M.,

s. Prov. Hessen-Nassau, Eisenbahn-Behörden.

Ressort.

Eisenbahn-Betriebsamt in Nordhausen.

[Dasselbe hat den Betrieb der Bahnstrecken Halle a. d. S. (ausschl.)-Nordhausen-Münden (ausschl.), Leinefelde-Niederorschel-Treysa (ausschl.), Wolframshausen-Ilversgehofen (ausschl.), Straußfurt-Großberingen (ausschl.), Oberröblingen-Querfurt, Teutschenthal-Salzmünde (Saale), Berga-Kelbra-Stolberg-Rottleberode: 478,48 km, zu leiten.]

Direktor: Abraham, Reg. u. Bau-Rath ✠4. SEK2

Mitglieder.

Sobeczko, Reg. u. Bau-R., Vertr. d. Direkt. SEK3
Buchholtz, Reg. u. Bau-Rath
Bährecke, Reg. u. Bau-Rath
Naud, Bau-Rath, Eis. Bau- u. Betr. Insp.
Budden, Bau-Rath, Eis. Bau- u. Betr. Insp.
Jeaux de Lacroix, Reg. Assessor
Uhlenhuth, Eis. Bau-Insp.
Köhler, Reg. Assessor (auftrw.)

b. Bau-Inspektions-Vorsteher.

Riesgen, Eis. Bau- u. Betr. Insp. in Eschwege LD2.

Verwaltungs-Beamte.

Tietz, Rechn. R., Eis. Sekr., Bureau-Vorsteher
Kaiser, Eis. Betr. Kassen-Rendant

II. Bezirks-Eisenbahnräthe.

I. Bezirks-Eisenbahnrath in Magdeburg

für den Umfang des Eisenbahn-Direktions-Bezirks Magdeburg.

[Derselbe, errichtet auf Grund des Gesetzes vom 1. Juni 1882 (G.S. S. 313 ff.), besteht nach d. Erlassen der betr. Ressortminister vom 20. Dezember 1882 und 4. Januar 1883 (Eis. Verordn. Bl. 1883 S. 3/4 u. folgende) u. 29. Dezemb. 1885 (Eis. Verordn. Bl. 1886 S. 3/9) aus 6 Vertretern von Handelskammern, 8 Vertretern der Industrie u. 10 Vertretern von land- und forstwirthschaftl. Vereinen in Preußen, sowie von einem Vertreter der Handelskammer zu Leipzig, für jeden Vertreter ist ein Stellvertreter bestellt.]

Mitglieder und Stellvertreter

(gewählt für 1892/94).

A. Von Handelskammern und Vorstehern der Kaufmannschaft.

Mitglieder.

Herz, Geh. Kommerz. Rath, Erster Vize-Präsident der Aeltesten der Kaufmannschaft in Berlin, s. Aelteste der Kaufmannschaft in Berlin
H. Horn, Fabrikant u. Vors. d. Handelskammer in Goslar
Bethcke, Kommerz. Rath, Bankier in Halle a. S., Mitgl. des Lds. Eis. Raths
v. Coelln, Kommerz. Rath, Kaufm. in Hannover
Piler, Vorsteher der Kaufmannschaft in Magdeburg
P. v. Allwörden, Fabrikant zu Osterode a. H.

(ein Mitglied fehlt z. Zt.)

Stellvertreter.

Ed. Arnold in Berlin
Dr. Stalmann in Oker
Wankel, Kaufmann in Schönebeck a. E.
Voigt, Grubendirektor in Bitterfeld
Dancker, Kaufmann in Hannover
Hauewaldt, Zweiter Vorsteher d. Aeltesten-Kolleg. in Magdeburg
Ph. Klepper, Mühlen-Direktor zu Northeim

B. Von Korporationen und Vereinen.

Mitglieder.

Banse, Mühlenbes. in Meisdorf am Harz
Stengel, Konsul a. D. u. Fabrikbes. in Staßfurt, Mitgl. des Lds. Eis. Raths u. d. AH., sowie Vorsitzender des landschaftlichen Kreditverbandes der Provinz Sachsen, s. Lds. Eis. Rath
Heine, Klostergutsbes. zu Hadmersleben
W. A. Thorwest, Direktor zu Könnern
Ernst, Fabrikbes. in Halle a. S.
Schütze, Grubendirektor in Harbke
O. Lattey, Kaufmann in Magdeburg-Sudenburg
Beßerer, Salzwerksdirektor in Staßfurt

Stellvertreter.

C. Krauenstein zu Quedlinburg
Dr. Bark, Direktor in Braunschweig
v. Rathusius, Rittergutsbesitzer in Hundisburg bei Magdeburg
C. Gerner, Direktor zu Schkeuditz
Untucht, Kaufm. u. Fabrikbes. in Magdeburg
Dr. Mebs, Grubenbesitzer in Schönebeck
O. S. Körner, Kaufm. in Magdeburg-Neustadt
Mook, Direktor zu Westeregeln

C. Von den land- und forstwirthschaftlichen Vereinen.

Mitglieder.

Briesen, Rittergutsbes. zu Böhne b. Rathenow ✡4.
Dr. Frhr. v. Canstein, Oekon. Rath in Berlin, s. Bez. Eis. Rath daselbst
Ehlermann, Ober-Amtm., Pächter der Domäne Rotenburg-Luhne, s. Reg. Bez. Stade, Dom. Pachtungen
Himburg, Ober-Amtm., Pächter der Domäne Fienrode, Kr. Jerichow II.
Edler Herr u. Frhr. v. Plotho, Erbkämmerer, Rittergutsbes. u. Deichhauptm. auf Parey bei Genthin, Mitgl. d. Lds. Eis. Raths, s. Erbämter
v. Alvensleben, Kammerherr auf Redekin b. Genthin
Frhr. v. Wackerbarth gen. v. Bomsdorff, Rittergutsbesitzer auf Linderode bei Schönwalde
v. Hoppenstedt, Landes-Oekon. Rath in Schladen, s. Reg. Bez. Hildesheim, Dom. Pachtungen
Himburg, Rittergutsbes. zu Schricke
v. der Schulenburg, Landrath zu Beetzendorf, s. Reg. Bez. Magdeburg, Lds. Aemter

Stellvertreter.

Ring, Ober-Amtmann auf Düppel bei Zehlendorf
Barthold, Amts-Rath zu Dahme
Mankiewicz, Ober-Amtmann zu Falkenrehde
v. Arnewaldt, Landschafts-Rath zu Böhme bei Rethau a. Aller
Gf. v. Hohenthal, Schloßhauptmann u. Kmmhr. auf Dölkau, Kr. Merseburg, s. Kammerherren (1883)
E. Dietrich, Ober-Amtmann zu Hadmersleben
Dippe jr., Kunst- u. Handelsgärtner in Quedlinburg
v. Kalitsch, Ober-Forstmstr. a. D. in Magdeburg ✡3. ✡2.

LD2. ✡ AAB2b JK2b HSEH2b

Wrede, Rittergutspächter zu Ringelheim
v. Zimmermann, Rittergutsbes. zu Neukirchen

D. Von nichtpreußischen Körperschaften.

Mitglieder.

Schnoor, Kaufmann zu Leipzig
Weißleder, Bergrath zu Leopoldshall
Natalis, Fabrikbes. zu Braunschweig
v. Schwartz, Amtsrath zu Hessen (Braunschweig)

Stellvertreter.

Heydenreich, Kaufmann zu Leipzig
W. Bode, Bergwerks-Direktor zu Köthen
Schäffer, Ingenieur und Fabrikant zu Schöningen
Hoppenstedt, Ober-Amtmann zu Lutter am Barenberge

II. Bezirks-Eisenbahnrath in Erfurt

für den Umfang des Eisenbahn-Direktions-Bezirks Erfurt.

[Derselbe, errichtet auf Grund des Gesetzes vom 1. Juni 1882 (GS. S. 313 ff.), besteht nach den Erlassen der betreffenden Ressortminister vom 20. Dezember 1882 (Eis. Verordn. Bl. 1883 S. 4/5 u. ff.) u. 23. November 1891 (Eis. Verordn. Bl. 1891 S. 180 u. ff.) aus 8 Vertretern des Handelsstandes, 10 Vertretern der Industrie und 10 Vertretern von land- und forstwirthschaftlichen Vereinen in Preußen, sowie von je einem Vertreter der Handelskammer zu Leipzig, der Gewerbekammer zu Weimar, der Handelskammer zu Gera, der kaufmännischen Innung zu Gotha, der Handelskammer zu Dessau und der landwirthschaftlichen Zentralstelle für das Großherzogth. Sachsen-Weimar-Eisenach in Weimar. — Für jeden Vertreter ist ein Stellvertreter bestellt.]

Mitglieder und Stellvertreter
(gewählt für 1892/94).

A. Von Handelskammern und Vorstehern der Kaufmannschaft.

Mitglieder.

Sobernheim (Siegfried), Kaufm. in Berlin
Dr. Frhr. Waitz v. Eschen (A.), Fabrikant in Cassel
Schultze (A. W.), Kaufm. in Rottbus
Kallmeyer (J.), Kommerz. Rath u. Stadtrath in Erfurt ✡4.
Steckner (Reinhold), Kommerz. Rath in Halle a. S.
Oppé (Es.), Fabrikant in Mühlhausen i. Th., stellvertr. Mitgl. d. Lds. Eis. Raths
Witschel (Richard), Kaufm. in Sangerhausen
Matthesius (C.), Direktor in Nieder-Ullersdorf bei Hansdorf, Bez. Liegnitz

Stellvertreter.

Dr. Weigert (Max), Stadtrath zu Berlin, stellvertr. Mitgl. des Lds. Eis. Raths
Ehrhardt (Fr.), Direktor in Cassel
Wolff (Ernst), Fabrikbesitzer in Senftenberg N.L.
Stürcke (Hermann), Geh. Kommerz. Rath in Erfurt, stellvertr. Vors. der Handelskammer, s. daselbst
Werther (Heinrich), Kaufmann in Halle a. S.
Bubner, Kaufmann in Mühlhausen i. Th.
Schulze (Moritz), Stadtrath a. D. in Nordhausen
Schwarzer (F. W.), Grubendirektor in Zilmsdorf bei Teuplitz

B. Von Korporationen und Vereinen.

Mitglieder.

Walther (Karl), Kaufm. in Erfurt ✡4.Er.B. PKpE&P
Wolff (Fritz), Malzfabrikant in Erfurt
Oberländer (Hermann), Mühlenbesitzer in Gera (Reuß j. L.)
Krug (Oskar), General-Direktor in Halle a. S., Mitgl. d. Lds. Eis. Raths
Neubauß, Oekonomie-Rath in Berlin
Bourzutschky (Fr.), Stadtrath u. Fabrikbesitzer in Wittenberg, stellvertr. Mitgl. d. Lds. Eis. Raths
Voigt (E.), Gruben-Direktor in Bitterfeld
Mann, Bergwerks-Direkt. in Naumburg a. S. ✡4.

Stellvertreter.

Freund (Karl), Kaufmann und Stadtrath in Erfurt
Reinicke (Bruno), Malzfabrikant in Halle a. S.
Weineck (C.), Mühlenbes. in Oldisleben (Großherz. Weimar)
Stolle (Adolf), Direktor in Halle a. S.
Hahne (W.), Fabrikbesitzer in Magdeburg
Schmidt, Amtsrath in Lehme bei Werneuchen
Ernst (Albert), Stadtrath in Halle a. S.
Dorn, Direktor in Greppin bei Bitterfeld
Vollert, Bergwerks-Direktor, Berg-Ass. a. D. in Weißenfels

C. Von land- und forstwirthschaftlichen Vereinen.

Mitglieder.

v. Helldorff, Rittergutsbes. auf Zingst bei Nebra, s. Reg. Bez. Merseburg, Bezirks-Ausschuß
Rinze (C.), Gutsbesitzer in Kirchheim bei Ichtershausen
Schirmer (S.), Rittergutsbesitzer in Neuhaus bei Delitzsch AAB3b
Gf. v. der Schulenburg-Hehler, Erb-Kämmerer u. Rittergutsbesitzer auf Vitzenburg, Kr. Querfurt, s. Erb-Aemter
Schulz, Oekon. Rath in Petershagen i. d. Mark bei Briesen
Dr. Frhr. v. Canstein, Oekon. Rath in Berlin, s. Bez. Eis. Rath daselbst
Scherzer (E.), Landes-Aeltester und Rittergutsbes. auf Neuhof bei Liegnitz
v. Pappenheim, Kammerherr, Rittergutsbes. auf Liebenau, Kr. Hofgeismar, Mitglied des Prov. Raths für Hessen-Nassau, s. Kammerherren (1891)
v. Baumbach, Land-Forstmstr. a. D. in Rentershausen bei Bebra
Benary (Friedrich), Handelsgärtner in Erfurt

Stellvertreter.

Grenzse (H.), Oekon. Rath in Schernberg bei Sondershausen
Rohde, Rittergutsbes. in Wachsdorf bei Wittenberg
Kleemann, Oekon. Rath in Mauderode bei Ellrich
Ritter u. Edler Mendel v. Steinfels, Oekon. Rath in Halle a. S.
Mankiewicz, Ob. Amtmann in Falkenrehde
Frhr. v. Wackerbarth gen. v. Bomsdorff, Rittergutsbesitzer in Linderode bei Schönwalde, Kr. Senftenberg
v. Graffendorf, Rittergutsbes. in Schellendorf, Kr. Wartenberg
Vaupel (Wilhelm), Mühlenbes. in Niederhone, Kreis Eschwege
v. Harling, Oberförster in Rentershausen bei Bebra
Hennemann (Karl), Handelsgärtner in Erfurt

D. Von nichtpreußischen Körperschaften.

Mitglieder.

Schnoor (Hermann), Kaufm. in Leipzig
Müller (H. F.), Direktor in Apolda
Weber (Hermann), Fabrikant in Gera (Reuß)
Mathies (C.), General-Direktor a. D., Konsul in Gotha
Dr. Reichardt (H.), Kommerz. Rath und Direktor in Dessau
Heydenreich (R.), Rittergutsbes. u. Landkammer-Rath in Ehringsdorf bei Weimar

Stellvertreter.

Heydenreich (Ernst), Kaufmann in Leipzig
Ziegler (Paul), Fabrikbes. in Rudla
Völkel (Hugo), Kaufmann in Gera (Reuß)
Hansen (W.), Geh. Kommerz. Rath in Gotha
Sachsenberg (Gerhard) in Roßlau a. Elbe
Dr. Huschke, Oekon. Rath in Lebesten bei Dornburg a. S.

J. Königl. Preuß. Post-Direktoren.

[Dieselben ressortiren von den Kaiserl. Ober-Postdirektionen in Erfurt, Halle und Magdeburg; die vorgesetzten Kaiserl. Ober-Postdirektionen sind durch die hinzugesetzten Buchstaben E. H. M. ersichtlich gemacht.]

Amts-Stellen.	Post-Direktoren.
Aschersleben (M):	Allershausen ✠ 4.
Bitterfeld (H.):	Käferstein
Burg (M):	Ebel LD2.
Delitzsch (H):	Zehe ✠ 2.
Eilenburg (H):	Cramer ✠ 4.
Eisleben (H):	Schmidt (K. H.)
Erfurt (E):	Lieffert (mit dem Range der Räthe IV. Kl.) ✠ 4.
Gardelegen (M):	Franz ✠ 2.
Genthin (M.):	Herrfahrdt ✠ 2.
Halberstadt (M):	Zucker (mit dem Range der Räthe IV. Kl.) ✠ 4. ✠ 3.
Halle a. S. (H):	
P. A. 1:	Wirtgen (mit dem Range der Räthe IV. Kl.) ✠ 4.
P. A. 2:	F. A. M. Schulze LD2.
B. P. A. 29:	Hering ✠ 4. ✠ 2w.
Heiligenstadt (E):	Wolff
Kalbe a. S. (M):	Taubert
Langensalza (E):	v. Brandt ✠ 4.
Magdeburg (M):	
P. A. 1:	Schulin (mit dem Range der Räthe IV. Kl.) ✠ 4. ✠ 2w.
P. A. 3:	Tonndorf
B. P. A. 7:	Groß (mit dem Range der Räthe IV. Klasse) ✠ 4. ✠ 2w.
Merseburg (H):	Koch
Mühlhausen i. Th. (E):	Frhr. v. Funck
Naumburg a. S. (H):	Triesemann ✠ 2. LD1.
Neuhaldensleben (M.):	Hoppe
Nordhausen (E):	Heinebrodt ✠ 4.
Oschersleben (M):	Dühring ✠ 4. ✠ 4.
Quedlinburg (M):	Schäfer
Querfurt (H):	(fehlt z. Zt.)
Salzwedel (M):	Goldmann LD2.
Sangerhausen (H):	v. Latterff ✠ 4.
Schönebeck (M):	Röbl ✠ 4. ✠ 3. ✠ 2. ✠
Staßfurt (M):	Fielitz LD2.
Stendal (M):	Gattermann
Suhl (E):	Nandel
Torgau (H):	Winter
Weißenfels (H):	Schulze LD2.
Wernigerode (M):	Kreßler LD2.
Wittenberg (H):	Mittag ✠ 4. ✠ 3. LD2.
Zeitz (H):	Kintzel

K. Königl. Preuß. Telegraphen-Direktoren.

[Dieselben ressortiren von den Kaiserl. Ober-Post-Direktionen in Erfurt (E), Halle (H) und Magdeburg (M).]

Amts-Stellen.	Telegraphen-Direktoren.
Erfurt (E):	Schultz ✠ 4.
Halberstadt (M.):	Hellmold (prbw.)
Halle a. S. (H):	Karl ✠ 4.
Magdeburg (M):	Klehmet (m. d. Range der Räthe IV. Kl.) ✠ 4.
Nordhausen (E):	Krüger ✠ 2.

L. Justiz-Behörden.

(Abkürzungen: Ob. Lds. Ger. R. für Ober-Landes-Gerichts-Rath; Ld. Ger. R. für Landgerichts-Rath; A. Ger. für Amtsgericht; A. Ger. R. für Amtsgerichts-Rath; A. Rr. für Amtsrichter, ein † vor dem Namen eines Rechts-Anwalts zeigt an, daß dieser nur Rechts-Anwalt, ein *, daß derselbe nur zur Rechtsanwaltschaft beim Amtsgericht zugelassen, †† zeigen an, daß er nur Notar ist.)

Ober-Landes-Gericht zu Naumburg a. S.

Ober-Landesgerichts-Bezirk: die Provinz Sachsen (ausschl. der Kreise Schleusingen und Ziegenrück) und das zum Reg.-Bez. Hildesheim gehörige Amt Hohenstein mit 2 534 495 Gerichts-Eingesessenen. Der Kreis Schleusingen ist auf Grund des Staatsvertrages vom 17. Oktober 1878 (GS. 1879 S. 189) dem Landgerichte Meiningen, der Kreis Ziegenrück zufolge des Staatsvertrages vom 17. Oktober 1878 (GS. 1879 S. 196) dem Landgericht Rudolstadt zugewiesen. Das Landgericht Meiningen, bei welchem Preußen die Besetzung einer Direktorstelle und von zwei Landrichterstellen zusteht, und das zu Rudolstadt, bei dem Preußen eine Landrichterstelle besetzt, ressortiren von dem gemeinschaftlichen Thüringischen Ober-Landesgerichte zu Jena, für welches die preußische Staatsregierung nach dem Staatsvertrage vom 23. April 1878 zwei Ober-Landesgerichts-Räthe vorzuschlagen hat. Außerdem ist das Ober-Landesgericht zu Naumburg in Folge des Staatsvertrages vom 7. Oktober 1878 (GS. 1879 S. 173) auch Ober-Landesgericht für das Fürstenthum Schwarzburg-Sondershausen, mit 75 510 Gerichts-Eingesessenen, und auf Grund des Staatsvertrages vom 8. Oktober 1878 (GS. 1879 S. 182) Ober-Landesgericht für das Herzogthum Anhalt, mit 271 963 Gerichts-Eingesessenen. Von dem Ober-Landesgericht zu Naumburg ressortiren die nachfolgend aufgeführten 8 Landgerichte und 111 Amtsgerichte. In Magdeburg sind zwei Kammern, in Halle a. S. eine Kammer für Handelssachen errichtet. Strafkammern sind bei den Amtsgerichten in Eisleben, Heiligenstadt, Mühlhausen und Wittenberg gebildet. Gerichtstage werden an 36 Orten (einschl. der zu Jena gehörigen preußischen Amtsgerichte Schleusingen rc.) abgehalten.

Präsident: Dr. v. Brandenstein, Wirkl. Geh. Ob. Just. Rath (mit d. Range d. Räthe I. Kl.), Dechant des Domstifts Merseburg, Mitgl. d. HH. 2. 2. AAB2a SEK1

Senats-Präsidenten: Rocholl, Geh. Ob. Just. Rath (mit d. Range d. Räthe II. Kl.) 3. 4.Er.B.
Hilse, Geh. Ob. Just. Rath (mit d. Range d. Räthe II. Kl.) 3. AAB2b
(eine Stelle unbesetzt)

Ober-Landes-Gerichts-Räthe.

Hesse, Geh. Just. Rath 3.	Plehn 4.	Maske 4.	Loock
v. Klocke, Geh. Just. R. 4.	West 4. AAB3a	Drache	Hasford
Müller, Geh. Just. R. 4.	Chop 4. SEK3	Hedicke AAB3a	Fromme
	Böhme 4.	v. Bruchhausen	
	Freytag 4. LD1.	Kaufmann 2. SEK3	Tielsch

Rechnungs-Revisor: Winter, Rechn. R. 4.
Erster Gerichtsschr.: Langer, Kanzl. R. 4. 3.

Rendant der Justiz-Hauptkasse: Streitberger, Rechn. R.

Staats-Anwaltschaft: Hecker, Geh. Ob. Just. Rath (mit d. Range d. Räthe II. Kl.), Ober-Staats-Anwalt 3. 2. LD2. AAB2b SEK1
Zäschmar, Staats-Anwalt LD2. HSEH3b

Rechts-Anwälte und Notare

in Arnstadt:
Bärwinkel, J. R. (zugl. b. Landger. Erfurt)
Hülsemann, J. R. (zugl. b Landger. Erfurt)

» Bernburg:
Fiedler
Reichmann

» Dessau:
†Barthels, J. R.
Frenckel, J. R.
Freyberg, Just. R.
Jacoby, Just. R.
Medicus

in Erfurt:
†Chop
Huschke, Just. R.

» Köthen:
Behr, Just. R.
†Bramigk, Geh. Just. R.
Joachimi, Just. R.
Lezius, Geh. Just. R.
Rieger, Just. R.
†Vierthaler

in Naumburg a. S.:
Aßmann, Just. R.
Bennecke, Just. R.
Kortum, Just. R.
†Lüdicke, Just. R. (zugl. b. Landgericht)
†Pabst
†Schultze
Tollkiemitt
†Wollmer

in Sondershausen: (fehlt z. Zt.)

» Zerbst:
Corte, Just. R.
Greger, Just. R.

Vorstand der Anwaltskammer

(für den Ober-Landes-Gerichts-Bezirk mit 15 Mitgliedern).

†Steinbach, Geh. Just. Rath in Magdeburg, Vorsitzender
†Schlieckmann, Just. Rath in Halle a. S., s. Ld. Ger. daselbst, stellvertr. Vorsitzender
†Kortum, Just. Rath in Naumburg, Schriftführer
†Werner, Just. Rath in Naumburg, stellvertretender Schriftführer
Herzfeld, Just. Rath in Halle a. S.
Huschke, Just. Rath in Erfurt
Bramigk, Geh. Just. Rath in Köthen
Lezius, Geh. Just. Rath in Köthen
Schoß, Just. Rath in Stendal
Bennecke, Just. Rath in Naumburg
Meißner, Just. Rath in Magdeburg
Herzog, Rechtsanwalt in Quedlinburg
Hof, Just. Rath in Eisleben
Krüger, Rechtsanwalt in Halberstadt
Roth, Rechtsanwalt in Sangerhausen

Die mit † Bezeichneten sind die ständigen Mitglieder des Ehrengerichts.

Ressort.

1. Landgericht zu Erfurt.

Bezirk: die Kreise Erfurt (Stadt), Erfurt (Land), Langensalza, Mühlhausen und Weißensee, mit 218 591 Gerichts-Eingesessenen und den nachbenannten 7 Amtsgerichten. Eine Strafkammer ist bei dem Amtsgerichte Mühlhausen für die Bezirke der Amtsgerichte Mühlhausen, Langensalza und Treffurt gebildet. Gerichtstage werden abgehalten: von Erfurt aus in Gebesee und Wandersleben, von Weißensee aus in Kindelbrück. Dem Landgerichte Erfurt sind auch die Amtsgerichte des Fürstenthums Schwarzburg-Sondershausen unterstellt [Staatsvertr. vom 20. August 1878 (GS. 1879 S. 165), s. d. Vorbemerk. zum Ob. Lds. Gericht].

Präsident: Ebmeier, Geh. Ob. Just. Rath (m. d. Range d. Räthe II. Kl.) ✠3.

Direktoren: Herrmann | Wippermann

Landrichter.

Döring, Lb. Ger. R. ✠4.
Reichard, Lb. Ger. Rath ✠4.
Schimmelpfeng, Lb. Ger. Rath HSEH3a
Melchers, Lb. Ger. R.
Krieger, Lb. Ger. Rath SEK3
Gutjahr, Lb. Ger. Rath
Dr. Jacobsen
Marcus

Rechnungs-Revisor: Thier, Rechnungs-Rath
Erster Gerichtsschreiber: Stöwesand, Kanzl. Rath

Staats-Anwaltschaft.

Jesse, Geh. Just. Rath, Erster Staats-Anwalt ✠3. SEK1
Fleischhack, Staats-Anwalt (mit dem Range der Räthe IV. Kl.) ✠4.

Amtsrichter

in Erfurt:
Wohlleben, A.G.R. ✠4.
Bielitz, A.G.R. ✠4.
Rohland, A. G. R.
Carl, A. G. R.
Hagemann, A. G. R. WV2
Becker, A.G.R. ✠2.
Frhr. v. Berg, A.G.R.
Dr. Pieschel, A.G.R.
Gericke, A. G. R.

» Langensalza:
Bode, A. Ger. R., Mitgl. d. AG.
Schneidewind, A. Ger. R.
Cochius

in Mühlhausen:
Velthuysen, A.G.R. ✠2.
Sartig, A. G. R. ✠2. HSEH3a
Lützkendorf, A.G.R.
Leyser, A.G.R. LD2.
Dr. Schultz

» Sömmerda:
Seipke

» Tennstedt:
Neumann

» Treffurt:
Sickel

» Weißensee:
Dr. Fränkel, A. Ger. R.
Plesse

Rechts-Anwälte und Notare

in Arnstadt:
Bärwinkel, J. R.
Hülsemann, J. R. (beide zugl. b. Ob. Landesger.)

» Erfurt:
Baum, Just. Rath
†Dr. Bieck (zugl. b. Amtsger.)
†Lorenz
Dr. Martinius
†Meßdorf
†Müller } (zugl. b.
†Panse } Amtsger.)
Pinckert, J. R. ✠4.
†Poppe
†Reißert
†Scholz
†Schrecker (zugl. b. Amtsger.)
†Weydemann (zugl. b. Amtsger.)
†Zander (zugl. b. Amtsger.)

in Langensalza:
•Anderseck
•Saal

» Mühlhausen:
•†Braumann
Danner, Just. R.
•†Engelhart
Petersen, Just. R.
•Roters
•†Sack

» Sondershausen:
†Jänicke } (zugl. b.
Koch } Landger.)

» Weißensee:
•Groß

2. Landgericht zu Halberstadt.

Bezirk: die Kreise Aschersleben, Halberstadt, Oschersleben, Wernigerode, und aus dem Kreise Wanzleben die Städte Egeln und Seehausen; die Amtsbezirke Hadmersleben, Kleinoschersleben, Bleckendorf, Hakeborn, Unseburg, Wolmirsleben, Westeregeln, Schermke, Peseckendorf, Eggenstedt, Gr. Germersleben und Amt Elbingerode, mit 271 856 Gerichts-Eingesessenen und den nachfolgend aufgeführten 8 Amtsgerichten. Gerichtstag wird abgehalten: von Wernigerode aus in Elbingerode und von Aschersleben aus in Hedersleben.

Präsident: Lympius ✠3. ✠2. LD1.

Direktor: Heldberg

Landrichter.

Nebelung, Lb. G. R. ✠4.
Richter, Lb. Ger. R.
Wolfram, Lb. Ger. R.
Dr. Metzel, Lb. Ger. R.
Spener
Strube

Rechnungs-Revisor: Wehrenpfennig
Erster Gerichtsschreiber: Schulz (Adolf), Sekretär

Staats-Anwaltschaft.

Schöne, Erster Staats-Anwalt ✠4.
Keßler, Staats-Anwalt (m. d. Range d. Räthe IV. Kl.)

Amtsrichter

in Aschersleben:
Eigendorf, A. G. R.
König, A. G. R. ✠2.
Tacke, A. G. R.

» Egeln:
Heine
Reuffel

» Gröningen:
Reisener

» Halberstadt:
Günther, A. G. R.
Huth, A. G. R.
Kalisch, A. G. R.
Heine, A. G. R.
Huckemann, A. G. R.
Bodenstein
Dr. Kroenig II. (Theod.) LD2.

in Oschersleben:
Schmieder
Atenstaedt
Hildebrandt

» Osterwieck:
Fritzsche
Müller (Otto) I.

» Quedlinburg:
Weber, A. Ger. R.
Kühl, A. Ger. R.
Kostoski, A. Ger. R.

» Wernigerode:
Schulteß, A. G. R. ✠4.
Meiners, A. Ger. R.
Schilling

Rechts-Anwälte und Notare

in Aschersleben:
•Bamberger
Meißner, Just. R.
Werren ✠2.

in Egeln:
•Franke
•Schneider

in Halberstadt:
†Dr. Franke
†Dr. Fromme
†Frorath | Gödicke
Kreis, Just. R.
Krüger
†Dr. Pomme
†Pulvermann
Röder, Just. R.
Ruhnke
†Simon-Sußmann
†Werner
» Oschersleben:
*Haus | *Nehring
*†Weber
in Osterwieck:
*Krause
*Seidel
» Quedlinburg:
*Herzog
*†Pillert
Schellwien, J. R.
*†Stegmann
» Wernigerode:
*Dahlmann in Nöschenrode
Haushalter, Just. Rath
Pauli

3. Landgericht zu Halle a. S.

Bezirk: Stadtkr. Halle, Saalkreis, Mansfelder Gebirgs-, Mansfelder Seekreis, Kreis Delitzsch mit Ausschluß des zu Torgau gelegten Theils, Kreis Bitterfeld mit Ausschluß des zu Torgau gelegten Theils, Kreis Merseburg mit Ausschluß des zu Naumburg gelegten Theils, mit 486 470 Gerichts-Eingesessenen und mit den nachfolgend aufgeführten 18 Amtsgerichten. In Halle ist eine Kammer für Handelssachen eingerichtet. Eine Strafkammer ist bei dem Amtsgericht Eisleben für die Bezirke der Amtsgerichte Eisleben, Ermsleben, Gerbstedt, Hettstedt, Mansfeld u. Wippra gebildet. Gerichtstage werden abgehalten: von Eisleben aus in Schraplau, von Lauchstädt aus in Schafstedt.

Präsident: Werner ✠3.
Direktoren: Reuter ✠4. (eine Stelle unbesetzt)

Landrichter.

Holtze, Ld. Ger. R. ✠4.
Mersch, Ld. Ger. R.
Knibbe, Ld. Ger. R.
König, Ld. Ger. R.
Dr. Weißbein, Ld. Ger. R.
Görlitz, Ld. Ger. R. LD2.
Fritsch, Ld. Ger. R. LD2.
Mulertt, Ld. Ger. R.
Weinmann, Ld. Ger. R.
Rechnungs-Revisor: Schütze, Rechn. Rath
Erster Gerichtsschreiber: Schütze, Sekretär

Staats-Anwaltschaft.

Götze, Erster Staats-Anwalt ✠4.
Bindseil, Staats-Anw. (m. d. R. d. Räthe IV. Kl.) ✠2. LD2.
Cornelius, Staats-Anwalt
Olbricht, Staats-Anwalt LD2.

Amtsrichter

in Alsleben: Runtze
» Bitterfeld:
Trappe, A. Ger. R. ✠2.
Dupuis
» Delitzsch:
Brösel, A. Ger. R.
Schettler
» Eisleben:
Schlemm, A. Ger. Rath
Gerstenberg
Mager
Lehmann
Hoeland
» Ermsleben:
Dr. Lüttich
in Gerbstedt:
Braun
» Gräfenhainichen:
Seiler
» Halle a. S.:
Riecke, A. Ger. R.
Eichel, A. Ger. R.
Jacke, A. Ger. R. ✠4. ✠4.
Peter, A. Ger. R.
Roth, A. Ger. R.
v. Mittelstädt, A. Ger. R.
Wachsmuth, A. Ger. R.
Rumpff, A. Ger. R.
Dr. Enders, A. G. R.
Kleeberg, A. G. R.
Haserodt, A. G. R.
Encke
in Hettstedt:
Schönemann
Bätcher
» Könnern: Behm
» Lauchstädt: Gleser
» Löbejün:
Schulenburg
» Mansfeld:
Schrader | Becker
in Merseburg:
v. Borcke, A. Ger. R. ✠2. SFK2
Ebel, A. Ger. R.
Grussendorf LD2.
» Schkeuditz:
Rothe, A. G. R. ✠4.
» Wettin:
Stüve
» Wippra:
Borchert
» Zörbig: Sillich

Kammer für Handelssachen in Halle a. S.
(mit 4 Handelsrichtern und 4 Stellvertretern).

Handelsrichter.

Kuhlow (Julius), Generaldirektor
Liebau (Frdr.), Kaufmann
Lwowski (Viktor), Maschinenfabrik.
Reinicke (Bruno), Malzfabrikant
(f. l. 1. 93/96)

Stellvertretende Handelsrichter.

Gille (Otto), Kaufm.
Hänert (Karl), Kaufm.
Schlägel (Georg), Fabrikbes.
Schröcker (Aug.), Berg-R. u. Dir.
(f. l. 1. 93/96)

Rechts-Anwälte und Notare

in Bitterfeld:
*†Mentzendorff
*†Sommer
Ternau
» Delitzsch:
*Klang
†Dr. Schulze (Hermann)
» Eisleben:
*Dilschmann
Hochbaum, Just. R.
Hof, Just. Rath
*†Rein
*†Schöne
Schröder, Just. R.
» Halle a. S.:
†Dr. Alander
†Bennewitz
†Bolze (zgl. b. Amtsg.)
†Czarnikow (zugl. beim Amtsgericht)
Elze
†Föhring
Glimm
Herold I., Just. R.
Herold II. (Paul) (zugl. beim Amtsgericht)
Herzfeld I. (Ludw.), Just. R. ✠4.
Herzfeld II. (Alb.)
Dr. Kähne
†Dr. Keil
v. Köller
†Dr. Kuznitzky
†Dr. Lembser (zugl. beim Amtsgericht)
Otto, Just. R.
†Pawel
†Plättig (zugl. beim Amtsgericht)
†Pursche
†Riemer
†Dr. Rüffer
Schlieckmann, J. R. ✠4. AAB3a
Dr. Schulze (Bernhard)
†Schütte
†Sendler
†Suchsland
Trautmann ✠2.
†Triebel
†Voigt
Weber, Just. Rath
Wippermann
in Hettstedt:
*†Kuhn
*Naß
» Könnern:
*Conert
» Mansfeld:
*Peschke
» Merseburg:
*Bäge
*Zündorf
Wölfel
» Schkeuditz:
††Herrfurth, Just. Rath in Wehlitz b. Schkeuditz ✠4.
» Zörbig: (fehlt z. Zt.)

4. Landgericht zu Magdeburg.

Bezirk: der Stadtkreis Magdeburg, die Kreise Kalbe und Jerichow I., den größten Theil der Kreise Jerichow II., Neuhaldensleben, Wanzleben und Wolmirstedt, sowie einen kleinen Theil des Kr. Gardelegen, mit 574 417 Gerichts-Eingesessenen und den nachfolgend aufgeführten 18 Amtsgerichten. In Magdeburg sind zwei Kammern für Handelssachen errichtet. Gerichtstage werden abgehalten: von Genthin aus in Tuchheim, von Ziesar aus in Görzke und von Wolmirstedt aus in Dolle (Forstgerichtstag).

Präsident: Petrenz, Geh. Ob. Just. Rath (mit dem Range d. Räthe II. Kl.) Stifts-Hauptm. des Klosters z. heil. Grabe ✠3. ✠2.

Direktoren.

Reich, Geh. J. R. ✠3. | Ilberg
Gründler ✠4. | Isenbart

Landrichter.

v. Strombeck, Ld. Ger. Rath, Mitgl. d. AH. | Joachimi, Ld.Ger. Rath
Briske, Ld. Ger. Rath
v. Heidenreich, Ld.Ger.R. | Viol
Starke, Ld. Ger. Rath | Falkmann LD2.
Meinhard, Ld.Ger.Rath | Dr. Leuschner
Dr. Meinecke, Ld.Ger.R. | Arnold
Polte, Ld. Ger. Rath | Lebenheim
Grabau, Ld. Ger. Rath | Heynacher
Senft, Ld. Ger. Rath | Dr. Meinecke

Rechnungs-Revisor: Kölling, Rechn. Rath ✠4.
Erster Gerichtsschreiber: Pietsch, Kanzl. Rath

Staats-Anwaltschaft.

Maizier, Erster Staats-Anw. ✠4. ✠2. ◯ LD1.
Tribukait, Staats-Anwalt (mit dem Range der Räthe IV. Kl.) ✠2.
Nessel, Staats-Anwalt
Humbert, Staats-Anwalt
Recke, Staats-Anwalt

Amtsrichter

in Aken:
Bramigk
» Barby:
Schulzky
» Burg:
Jäckel, A. G. R.
Beyermann
Steinhausen
» Erzleben:
Fabian
» Genthin:
Hause, A. G. R.
Neuschler
Franz
» Gommern:
Hennig
» Gr. Salze: Rusche
» Hötensleben:
Heine (Adolf)
» Kalbe S.:
Vinz | Unger
» Loburg: Harte
» Magdeburg:
v. Colomb, A.G.R.
Friese, A. G. R.
Haberland, A.G.R.
Dr. Schwabe, A. G. R.
Gräfe, A. G. R.
Gutsche, A. G. R.
Filehne, A. G. R.
Schulze, A. G. R.
Rupp, A. G. R.
Plüter, A. G. R.
Melior, A. G. R.
Müller, A. G. R.
Steffenhagen, A. G. R.
Richardt, A.Ger.R.
Herbst, A. Ger. R.
Brehme
Weferling
Bach
Imroth
Freise

in Neuhaldensleben:
Francke, A. Ger. R. ✠4.
Schuster
Demelius

in Schönebeck:
Faber, A. Ger. R.
Bonte
» Seehausen l. M.
Dr. Albanus
» Staßfurt:
Simon
Röder

in Wanzleben:
Jentzsch, A. Ger. R.
Kunckell
» Wolmirstedt:
Günther
Wusterhaus
» Ziesar:
Blell, A. Ger. R.

Kammern für Handelssachen in Magdeburg
(mit 8 Handelsrichtern und 8 Stellvertretern).

Handelsrichter.

Bräutigam (Georg), Kaufm. (f. 18. 1. 93/96)
Comte (Charles), Kaufm. } (f. 1. 10. 91/94)
Morgenstern (Richard), Kaufm. }
Zuckschwerdt (Wilhelm), Kaufm. (f. 16. 3. 91/94)
Bandelow (Reinhold), Kaufm. }
Fricker (Anton), Kaufm. } (f. 1. 10. 92/95)
Kayser (Julius), Kaufm. }
Schultze (E. F. L.), Kaufm. }

Stellvertretende Handelsrichter.

Hölsche (Heinrich), Kaufm. }
Vogel (Richard), Kaufm. }
Strauß (Heinrich), Kaufm. }
Burchardt (Paul), Kaufm. } (f. 1. 10. 92/95)
Pank (Otto), Kaufm. }
Lippert (Bernhard), Kaufm. }
Engel (Ernst), Kaufm. }
Held (Albert), Kaufm. }

Rechts-Anwälte und Notare

in Burg:
•Averdunk
•Buhtz
•†Keßler
•†A. Müller
» Genthin:
Träger
•Goßmann
» Gr. Salze:
††Hentrich, Just.R. ✠4.
» Hötensleben:
•Jüngst
» Kalbe S.:
Buhtz
•Grobe
» Magdeburg:
†Aly
†Bacher
Bindewald, Just.R.
†Choyke
†Cohn
Costenoble, Just.R.
†Dessauer
†Dorendorf
Dr. Fleischauer
Giesecke
Glatte, Just. Rath
†Goldmann
Gruwe, J. R. ✠2.
†Gutsche
Dr. Hermann, J. R.
†Hitzeroth
†Kaufmann
†Karfunkel
Kretschmann, J. R.
†Kunz
†Leist
†Lichenheim
•Lichtwitz in Buckau
Dr. Lochte, Just. R.
†Dr. Mannheimer
Meißner, Just. R.
†Münchhoff
Reusch in Magdeburg-Neustadt
†Salomon
†Schenk
†Dr. Schulz (Walter)
Steinbach, Geh. Just. R. ✠4.
AAB3a
Dr. Stern
†Ullmann
†Ulrich
†Werner
Wollmann

in Neuhaldensleben:
•Damrath
•†Halle
Heym

in Schönebeck:
*†Krumbhaar
Reinecke, Just. R.
» Seehausen im Magdeburgischen:
(fehlt z. Zt.)
» Staßfurt:
*†Marcuse
*v. Schilgen, Just. Rath 4.
in Wanzleben:
*†Meyer
Roboleki, Just. R.
» Wolmirstedt:
*Wundermann

5. Landgericht zu Naumburg a. S.

Bezirk: die Kreise Eckartsberga, Naumburg, Querfurt, Weißenfels, Zeitz und aus dem Kreise Merseburg die Stadt Lützen, die Amtsbezirke Gr. Görschen, Kitzen, Delitz a. S., Teuditz und Altranstedt und die Ortschaften Gr. Goddula, Kl. Goddula und Vesta, mit 285 216 Gerichts-Eingesessenen und den nachfolgend aufgeführten 15 Amtsgerichten. Gerichtstage werden abgehalten: von Eckartsberga aus in Bibra, von Freyburg a. U. aus in Laucha, von Querfurt aus in Bottendorf.

Präsident: Günther, Geh. Ob. Just. Rath (mit dem Range der Räthe II. Klasse) 3. Mitgl. d. AH.
Direktor: Foß

Landrichter.

Wünnenberg, Ld. G. R.
Eisleben, Ld. Ger. R.
Heldmann, Ld. Ger. R.
Seehausen, Ld. Ger. R.
Licht, Ld. Ger. R., Mitgl. d. AH.
Dr. Mendrella, Ld. Ger. R.
Dr. Frhr. v. Eiseke LD2.

Rechnungs-Revisor: Schenck
Erster Gerichtsschreiber: Jacob, Sekretär

Staats-Anwaltschaft.

Lanz, Erster Staats-Anwalt 3.
Dr. Rekittke, Staats-Anwalt

Amtsrichter

in Eckartsberga:
Döhner
» Freyburg a. d. U.:
Rudert
Zwirnmann
» Heldrungen:
Dr. Engelhardt
» Hohenmölsen:
(fehlt z. Zt.)
» Kölleda:
Vollbracht
» Lützen:
Linde
» Mücheln:
Pensch
» Naumburg a. S.:
Thränhart, A. Ger. Rath
Bernstein, A. G. R.
Kassner, A. G. R.
in Nebra:
Sänger
» Osterfeld:
Brunner
» Querfurt:
Forell
Dr. Vorbrodt
» Teuchern:
Maquet
» Weißenfels:
Pfannkuchen LD2.
Roth
Popperoth
» Wiehe:
Krewel
» Zeitz:
Haack, A. Ger. R.
Schulz, A. Ger. R.
Rittler, A. G. R. 2.
Studemund LD2.

Rechts-Anwälte und Notare

in Freyburg a. d. U.:
*Schultze (Karl)
» Heldrungen:
*†Luthe
» Kölleda:
*Dr. Weidig
in Lützen:
*†Weber
» Naumburg a. S.:
Baumgarten, J. R.
†Hagemann (zugl. b. Amtsger.)
†Lüdicke, Just. R. (zugl. b. Ob. Landesger.)
†Dr. Reichardt (zugl. b. Amtsger.)
†Remers
†Rothenbach (zugl. b. Amtsger.)
Dr. Sturm (zugl. b. Amtsger. und Landger. Rudolstadt)
Werner, Just. R. 4.
Wilde, J. R. 4.
in Querfurt:
*Franke
*Nitka
in Weißenfels:
*Braun
*†Günther
*†Junge
*Kühnemann
*†Kohland
Sickel, Just. Rath (zugl. b. Amtsger.)
» Zeitz:
*Aly
Ehrhardt, Just. R.
*†Langenberg
Plesch, J. R.
*Reiling
*†Roehricht
*†Dr. Rümler

6. Landgericht zu Nordhausen.

Bezirk: die Kreise Heiligenstadt, Grafschaft Hohenstein, Sangerhausen, Worbis u. das zum Reg. Bez. Hildesheim gehörige Amt Hohnstein, mit 238 667 Gerichts-Eingesessenen u. den nachfolgend aufgeführten 14 Amtsgerichten. Eine Strafkammer ist bei dem Amtsgericht Heiligenstadt für die Bezirke der Amtsgerichte Heiligenstadt, Dingelstedt und Worbis gebildet. Gerichtstage werden abgehalten: von Dingelstedt aus in Geismar, von Ellrich aus in Benneckenstein und von Sachsa, Heiligenstadt aus in Ershausen, von Groß-Bodungen aus in Weißenborn.

Präsident: Holtze 3. | Direktor: (fehlt z. Zt.)

Landrichter.

Schnee, Ld. Ger. R. 4.
Hoffmann, Ld. Ger. R.
Schneidewind, Ld. G. R.
Mylius, Ld. Ger. Rath
Siedler, Ld. Ger. Rath
Sintenis, Ld. Ger. Rath

Rechnungs-Revisor: Müller, Rechn. Rath
Erster Gerichtsschreiber: Stärck, Sekretär

Staats-Anwaltschaft.

v. Heusinger, Erster Staats-Anwalt 4. Kr. B.
Wuthenow, Staats-Anwalt

Amtsrichter

in Artern:
Eggeling
» Bleicherode:
Dr. Kamm, A. G. R. 2. LD2.
Schroeder
» Dingelstedt:
Sachs
Mitzschke (Arthur)
» Ellrich:
Althaus, A. Ger. R.
Troplowitz
» Gr. Bodungen:
Meyer
» Heiligenstadt:
Koch, A. G. R. 4.
Fahrenholtz, A. G. R.
Bisling, A. G. R.
Stüler, A. G. R.
Glasewald, A. G. R.
in Heringen:
Dr. Biesecke
» Ilfeld:
Rasch, A. Ger. R.
» Kelbra:
Dittmar
» Nordhausen:
Rudolph, A. G. R.
Stamm, A. G. R. 4. 2.
Silkrodt, A. G. R.
Lerche, A. Ger. R., Mitgl. d. AH.
» Roßla:
Oertel
» Sangerhausen:
Cappell, A. Ger. R.
Biese, A. Ger. R.
Fromme, A. Ger. R.
» Stolberg am Harz:
v. Brandt, A. G. R.

in Worbis:
Knochenhauer
Seyffarth
Zummel

Rechts-Anwälte und Notare

in Artern:
•Michaelis
» Bleicherode:
•Diedelt
» Ellrich:
•†Peter
» Heiligenstadt:
•†Busch
•Dr. Schwade
Strecker, J.R. ✠4.
» Nordhausen:
Eylau
†Flies
Gabler (vgl. d. Amtsger.)
Keller, Just. Rath
Rossinna
†Lorentz
†Senger
Slawyk
Dr. Usbeck
†Witte
in Roßla:
•Bornkamm (Emil)
» Sangerhausen:
•Friedrich
•Roth
•Wigand
» Worbis:
•Tittel

7. Landgericht zu Stendal.

Bezirk: die Kreise Osterburg, Salzwedel und Stendal, den größten Theil des Kreises Gardelegen und Theile der Kreise Jerichow II. und Neuhaldensleben, mit 229 282 Gerichts-Eingesessenen und mit den nachfolgend aufgeführten 15 Amtsgerichten. Gerichtstage werden abgehalten: von Salzwedel aus in Diesdorf, von Seehausen aus in Werben, von Stendal aus in Bäthen (Forstgerichtstag), von Sandau aus in Schollene, von Jerichow aus in Großwudicke.

Präsident: Wendorff ✠4.
Direktor: Stieler v. Heydekampf

Landrichter.

Jacobi, Lb. Ger. R. ✠4.
Wendland, L.G.R. ✠4.
Conradi, Lb. Ger. Rath
Steinberg, Lb. Ger. R.
Renz, Lb. Ger. Rath
Winkler

Rechnungs-Revisor: Germann, Rechn. Rath
Erster Gerichtsschreiber: Blau, Sekretär

Staats-Anwaltschaft.

v. Ditfurth, Erster Staats-Anwalt ✠2. LD2. LEK3m.Schw.
Braumann, Staats-Anwalt

Amtsrichter

in Arendsee:
Müller
» Beetzendorf:
Langenau
» Bismark:
Göcking
» Gardelegen:
Kaehrn | Bröse
» Jerichow:
Peters
» Kalbe a. d. Milde:
Zechlin
» Klötze:
Stüber, A. Ger. R.
» Osterburg:
Kasch | Zimburg
in Salzwedel:
Chemnitz, A. G. R.
Lehmann, A. G. R.
Fromme (E.)
» Sandau:
Niedenführ
» Seehausen i. A. M.:
Liebegott, A. G. R.
Schmidt (Paul)
» Stendal:
Röber, A. Ger. R.
Döring, A. Ger. R.
Marr, A. Ger. R.
» Tangermünde:
Mitzschke (Louis)
» Weferlingen
Herr

Rechts-Anwälte und Notare

in Gardelegen:
•Heine
•Heyden
» Oebisfelde:
•Kunau
» Osterburg:
•Ascher
» Salzwedel:
•Breese
•Kaehrn
in Seehausen A. M.:
Fromme, J.R. ✠4.
» Stendal:
†Francke
††v. Gersdorff ✠2.
Peters
Schoß, Just. R.
Staude
•†Wittstock
†v. Wulffen
» Tangermünde:
•†Bunetz

8. Landgericht zu Torgau.

Bezirk: die Kreise Liebenwerda, Schweinitz, Torgau, Wittenberg) aus dem Kreise Bitterfeld die Stadt Düben, die Amtsbezirke Authausen, Göllschau und Schwemsal, aus dem Kreise Delitzsch die Stadt Eilenburg, die Amtsbezirke Eulenfeld, Doberschütz, Pressen, Jesewitz, Wölkau, Sprottau, Gotha, Krosik, Krippehna, Hohenprießnitz, Zscherplin, Mensdorf und Tiefensee und die Ortschaften Lindenhain, Badrina u. Scholitz, mit 229 906 Gerichts-Eingesessenen und mit den nachfolgend aufgeführten 16 Amtsgerichten. Eine Strafkammer ist bei dem Amtsgerichte Wittenberg für die Bezirke der Amtsgerichte Wittenberg, Jessen, Kemberg, Schmiedeberg u. Schweinitz gebildet. Gerichtstage werden abgehalten: von Elsterwerda aus in Bockwitz und Ortrand, von Jessen aus in Seyda, von Prettin aus in Annaburg und Lichtenburg, von Schmiedeberg aus in Pretzsch, von Schweinitz aus in Schönewalde, von Torgau aus in Schildau, von Wittenberg aus in Zahna.

Präsident: Schmieder, Geh. Ob. Just. Rath (m. d. Range der Räthe II. Kl.) ✠3.
Direktor: Bachmann ✠4.

Landrichter.

Lippmann, Lb. Ger. R.
Strebe, Lb. Ger. Rath
Grobe, Lb. Ger. Rath
Schilling (Feodor), Lb. Ger. R.
Dau, Lb. Ger. Rath
Bruns, Lb. Ger. Rath

Rechnungs-Revisor: Pallas, Rechn. Rath
Erster Gerichtsschreiber: Fleck, Kanzl. Rath

Staats-Anwaltschaft.

Fritzsche, Erster Staats-Anwalt ✠3.
Hagemann, Staats-Anwalt

Amtsrichter

in Belgern:
Kröbel
» Dommitzsch:
Koschmieder, A. Ger. R.
» Düben:
Kunze
» Eilenburg:
Beinert, A. Ger. R.
Wandt, A. Ger. R.
» Elsterwerda:
Dr. Fixler
Schmieder
in Herzberg:
Golde, A. Ger. R.
Behrendt
» Jessen:
Becker
» Kemberg:
Liersch
» Liebenwerda:
Stahlschmidt
Hoffmann
» Mühlberg:
Bornemann
» Prettin: Weber

in Schlieben:
Ackermann
» Schmiedeberg:
Gerischer
» Schweinitz:
Diedelt, A. Ger. R.
» Torgau:
Dilthey, A. Ger. R.
Busse, A. Ger. Rath ✠2.
in Wittenberg:
Verdion, A. Ger. R.
Rubach, A. Ger. R.
Schmidt (Ant. Herm.), A. Ger. R.
Thiemann, A. G. R.

Rechts-Anwälte und Notare

in Eilenburg:
*Hesse | *Tietze
» Elsterwerda:
*Dr. v. Wurmb
» Herzberg:
*Löbner
» Jessen:
*Prüschenk v. Lindenhofen (Kurt)
» Liebenwerda:
Köppe, Just. Rath
*Prüschenk v. Lindenhofen (Walter)
in Torgau:
†Becker
†Hocke
†Grube
Hermann, Just. R.
Stelzner
†Ulrich
» Wittenberg:
Dr. Cuno, Just. R.
*†Levin
Vette, Just. R.

In dem Bezirke des gemeinschaftlichen Thüringischen Ober-Landes-Gerichts zu Jena beträgt die Anzahl der Gerichts-Eingesessenen Preußischen Antheils: 88 578.

Von Preußischen Richtern fungiren in demselben:

a) bei dem Ob. Landes-Gericht zu Jena als Räthe: Dr. Harries, Geh. Just. Rath ✠4. Dr. Fuchs, Prof. ✠4.

b) bei dem Land-Gerichte zu Meiningen als Direktor: Reck

als Landrichter.

Gottschalk, Ld. Ger. R. | Schwarz

Staats-Anwalt: v. Pezinger

als Amtsrichter

in Brotterode:
(fehlt z. Zt.)
» Schleusingen:
(mit Gerichtstagen in Schmiedefeld)
Schäfer, A. Ger. R. ✠2.
Bithorn
» Schmalkalden:
(mit Gerichtstagen in Herrenbreitungen)
(fehlt z. Zt.)
Bürner
in Steinbach-Hallenberg:
Dr. Volgenau
» Suhl:
(mit Gerichtstagen in Benshausen und Schwarza)
Liebaldt, A. Ger. Rath
Roloff, A. Ger. R.
Kirchner

c) in dem Landgerichts-Bezirk Rudolstadt als Landrichter: Dr. Schellbach, Ld. Ger. Rath SEK3

als Amtsrichter

in Ranis:
Hapke
in Ziegenrück:
(m. Gerichtstag i. Gefell)
Aßmann

Vorstand der Anwaltskammer.

Hase, Just. Rath in Altenburg, Vorsitzender
Reichardt, Just. R. in Weimar, stellv. Vorsitzender
Dr. Henning, Rechts-Anw. in Greiz, Schriftführer
Dr. Zeiß, Rechts-Anw. in Jena, stellv. Schriftführer
O. Reichardt, Just. Rath in Eisenach
Bleichrodt, Just. Rath in Rudolstadt
Dr. Ortloff, Just. Rath in Meiningen
Sartorius, Rechts-Anw. und Notar in Koburg
Müller, Rechts-Anw. und Notar in Gera
Jakobs II., Rechts-Anw. und Notar in Gotha

Rechts-Anwälte bei dem Ober-Landes-Gericht.

†Göring
†Dr. Harmening
†Jakobs
†König
†Dr. Kuhlenbeck
†Maaser
†Stapff
†Strupp
†Zeise
†Dr. Zeiß

Rechts-Anwälte u. Notare bei dem Land-Gericht in Meiningen.

in Eisfeld:
Dressel, Just. R.
» Hildburghausen:
Dr. Michaelis (zugl. b. Amtsger.)
» Koburg:
Forkel
Muther, Just. Rath
Quarck
Sartorius
Weismann
(zugl. beim Amts-Ger.)
» Meiningen:
†Dr. Bartenstein
†Dreifuß
Dr. Heimbach, J. R.
†Hofmann, Just. R.
†Dr. Ortloff, J. R.
†Dr. Ortweiler
Dr. Simon
†Strupp I. (J. B.)
†Dr. Strupp II. (Albert)
in Neustadt a. H.:
Eichhorn (zugl. b. Amtsger.)
» Salzungen:
Neumeister (zugl. b. Amtsger.)
» Schleusingen:
Ogilvie (zugl. b. Amtsger.)
» Schmalkalden:
Grebe (zugl. b. Amtsger.)
†Uckermann
» Sonneberg:
Döbner, Just. R. (zugl. b. Amtsger.)
» Suhl:
Emmrich (zugl. b. Amtsger.)
*†Dr. Willmann

Bei dem Land-Gericht in Rudolstadt.

in Rudolstadt:
†Grosser
†Härtel
†Jahn (Alfred)
†Jahn (Rudolf)
†Klinghammer
†Mohr
†Sommer
†Wedel
Dr. Sturm in Naumburg
in Saalfeld:
Freisold (zugl. b. Amtsger.)

IX. Provinz Schleswig-Holstein.

A. Ober-Präsident in Schleswig.

Se. Exc. v. Steinmann, Wirkl. Geh. Rath 2.m.St. 4w. 1. 4.Er.B. OV1 RA3

Dem Ober-Präsidenten sind beigegeben:

Hagemann, Ob. Präsidial-Rath, Stellvertr. des Ob. Präsidenten in Behinderungsfällen 4. 2. LD1.

Küster, Reg. Rath LD2.

Bureau-Vorsteher: Klee, Rechn. Rath, Reg. Sekr. 4.

Provinzial-Rath der Provinz Schleswig-Holstein zu Schleswig.

Vorsitzender: Se. Exc. v. Steinmann, Wirkl. Geh. Rath, Ob. Präsident, s. vorher
Stellvertreter: Hagemann, Ob. Präsidial-Rath, s. vorher

Mitglieder.	Stellvertreter.
a. Ernannte.	
Hagemann, Ob. Präsidial-Rath, s. vorher	Küster, Reg. Rath, s. vorher
b. Vom Provinzial-Ausschusse gewählte.	
Gf. v. Holstein auf Waterneverstorf, s. Adlige Klöster	Hölck, Rentier in Kiel 4.
Todsen, Deichgraf in Tondern 4.	Edding, Amtsvorsteher in Mildstedt, Kr. Husum
Lemke, Ld. Ger. Rath in Kiel, s. Just. Beh.	Gf. v. Bülow, Großhzl. Mecklenb. Schwerinscher Kammerherr auf Rühren, Kr. Plön 3. MWK2b OV2b RSt2a
Dr. Giese, Oberbürgermstr. in Altona, s. Bürgermstr.	Mohrdick, Kirchspielvogt a. D. und Hofbesitzer in Horst, Kr. Steinburg
Ohlsen, Oek. Rath zu Stendetgaard, Kr. Hadersleben 4.	M. Jebsen, Senator in Apenrade

Unter der Leitung beziehentlich oberen Aufsicht des Ober-Präsidenten stehende Behörden.

I. Provinzial-Schul-Kollegium in Schleswig.

Präsident: Se. Exc. v. Steinmann, Wirkl. Geh. Rath, Ob. Präsident, s. vorher

Mitglieder.

D. Schneider, Geh. Reg. Rath, Reg. u. Schul-Rath, s. Reg. Räthe	Kunze, Geh. Reg. Rath, Justitiar u. Verwalt. Rath, s. Reg. zu Schleswig
	Dr. Kammer, Prof., Prov. Schul-Rath 4.

Sekretariat: Gehl, Rechn. Rath, ältester Sekretär 4.

Ressort des Provinzial-Schul-Kollegiums.

1. Gymnasien [Lehr-Anstalten zu A. a.].

	Direktoren.
Altona (Christianeum):	Dr. Genz, Prof.
Flensburg (m. R. Gymn.):	Dr. Alb. Müller 4.
Glückstadt:	Dr. Detleffsen, Prof. 4.
Hadersleben (m. R. Progymn.):	Ostendorf
Husum	Dr. Kehr
Kiel:	Dr. Collmann
Meldorf:	Lorenz 4.
Plön:	Fink
Ratzeburg:	Dr. Steinmetz 4.
Rendsburg (m. R. Gymn.):	Dr. Wallichs, Prof. 4.
Schleswig (m. R. Progymn.):	Dr. Gidionsen, Grhz. Oldb. Hofrath 4. OV3b
Wandsbek (m. R. Progymn.):	Dr. Klapp 4.

2. Real-Gymnasien [Lehr-Anstalten zu A. b.].

	Direktoren.
Altona (verb. m. e. Realschule):	Dr. Schlee 4.
Flensburg (Real-Kl. a. Gymn.):	s. vorher
Rendsburg (Real-Kl. a. Gymn.):	s. vorher

3. Ober-Realschule mit neunjährigem Kursus ohne obligatorischen Unterricht im Latein.

†Kiel: Dr. Meißel 4.

Bei den unter Nr. 1, 2 u. 3 aufgeführten Lehr-Anstalten wird die Berechtigung für den einjährig freiwilligen Militärdienst durch das Bestehen einer am Ende des sechsten Lehrkursus (Untersekunda) abzulegenden Abschlußprüfung erworben. Ueber das Verfahren bei Ausstellung der betr. Zeugnisse vgl. Zirkular-Verfügungen des Ministers der geistl. u. Angelegenheiten vom 29. Mai u. 9. August 1877 (ZBl.f.UV. 1877 S. 484), vom 17. Juni 1879 (a. a. O. 1879 S. 455 f.), vom 9. Febr. 1881 (a. a. O. 1881 S. 188 f.) u. vom 8. Juli 1885 (a. a. O. 1885 S. 527 f.)

4. Progymnasien [Lehr-Anstalten zu B. a.].

Neumünster (verb. mit d. Realprogymn.)	Dr. Spangenberg

5. Realschulen (*) und Real-Progymnasien, welche den Real-Gymnasien in den entsprechenden Jahreskursen gleichgestellt sind [Lehr-Anstalten zu B. b. u. c.].

	Direktoren.
*†Altona (am Real-Gymn.):	s. vorher
*†Altona, Stadtbezirk Ottensen:	Strehlow
Hadersleben (R. Kl. a. Gymn.):	Ostendorf, s. vorher
Itzehoe:	Dr. Seitz, Prof.
Lauenburg a. E. (Albin.-Sch.):	Raydt, Oberlehrer (auftrw.)
Marne:	Dr. v. Holly u. Poniatzies
Neumünster (verb. mit Progymn.):	Dr. Spangenberg, s. vorher
Oldesloe:	Dr. Bangert
Schleswig (R. Kl. am Gymn.):	Dr. Gidionsen, s. vorh.
Segeberg (Wilhelms-Sch.):	Dr. Jellinghaus
Sonderburg:	Dr. Döring, Prof.
Wandsbek (R. Kl. am Gymn.):	Dr. Klapp, s. vorher

Bei den zu 4 u. 5 aufgeführten Lehr-Anstalten wird die Berechtigung zum einjährig freiwilligen Militärdienst von den Schülern der ersten Klasse nach mindestens einjährigem Besuch derselben durch das Bestehen einer Abschlußprüfung erworben. Außerdem ist auf Widerruf den Schülern der Landwirthschafts-Schule zu †Flensburg, welche die im Beisein eines Reg. Kommissarius abzuhaltende Entlassungs-Prüfung bestehen, die Berechtigung zum einjährig freiwilligen Militärdienst zuerkannt.

Die mit † bezeichneten Anstalten haben keinen obligatorischen Unterricht im Latein.

Zu den Lehr-Anstalten unter Nr. 1—4 vergleiche auch: Ordnung der Reifeprüfungen an den höheren Schulen und Ordnung der Abschlußprüfungen nach dem sechsten Jahrgange der neunstufigen höheren Schulen nebst Erläuterungen und Ausführungsbestimmungen vom 6. Januar 1892. (ZBl. f. U. V. S. 199 u. ff.)

6. Schullehrer-Seminare.

	Directoren.
Augustenburg (für Lehrerinnen):	Eckert ✠ 2w.
Eckernförde:	Dr. Gregorovius ✠ 2. LD1.
Hadersleben:	Castens
Ratzeburg:	Mirow, Erster Sem. Lehrer (auftrw.)
Segeberg:	Lange, Schul-Rath (m. d. Range d. Räthe IV. Kl.) ✠ 4. ⊛ 3.
Tondern:	Löwer
Uetersen:	Vent

7. Präparanden-Anstalten.

[Ueber die Ressortverhältnisse der Präparanden-Anstalten vergl. Minist. Verfüg. v. 27. Mai 1876 (ZBl. f. U. V. 1876 S. 372).]

Apenrade:	Krieger, Vorsteher u. erster Lehrer
Barmstedt:	Bösch, Vorsteher u. erster Lehrer

8. Die Taubstummen- und Blinden-Anstalten.

[In Gemäßheit des Gesetzes vom 11. März 1872, betr. die Beaufsichtigung des Unterrichts- und Erziehungswesens (GS. S. 183) ist die Ausübung der Schulaufsicht über die öffentlichen eventualiter auch die Privat-Taubstummen- u. Blinden-Anstalten in der Provinzialinstanz durch Allerh. Erlaß vom 27. Juli 1885 (GS. S. 350) den Prov. Schul-Kollegien überwiesen.]

In der Prov. Schleswig-Holstein gehören hierher: Die Provinzialständische Taubstummen-Anstalt in Schleswig und die Provinzialständische Blinden-Anstalt in Kiel,

s. Ressort der provinzialständischen Verwaltung.

9. Pädagogische Seminare

zur praktischen Vorbildung von Schulamts-Kandidaten sind eingerichtet bei den Gymnasien in Altona, Flensburg und Kiel.

II. Medizinal-Kollegium in Kiel.

Präsident: Se. Exc. v. Steinmann, Wirkl. Geh. Rath, Ob. Präsident, s. vorher

Mitglieder.

Dr. Bockendahl, Geh. Med. Rath, Reg. u. Med. Rath, Prof., stellv. Vorsitzender, s. Reg. Räthe
Dr. Quincke, Geh. Med. Rath, Prof., s. Univ.
Dr. v. Esmarch, Geh. Med. Rath, Prof. u. Direkt. der chirurg. Klinik ꝛc., s. Univ.
Dr. P. W. Jessen, Med. R. zu Hornheim b. Kiel
Dr. Werth, Med. Rath, Prof., Direktor der geburtshülfl. Klinik
Wolff, Apoth., pharmaz. Assessor in Blankenese
Wedekind, Veterin. Phys., Veterin. Ass. in Altona, a. o. Mitgl. zugl. Kr. Thierarzt für die Kreise Pinneberg u. Stormarn

Sekretariat: Krämer

[Dem Medizinal-Kollegium treten in einzelnen von dem Vorsitzenden des Kollegiums zu bestimmenden Fällen zwei Mitglieder der nach der Königl. Verordnung vom 25. Mai 1887 (GS. S. 169) für jede Provinz gebildeten Aerztekammer bei. Diese Mitglieder und ebensoviel Stellvertreter werden von der Aerztekammer selbst zu diesem Behufe gewählt (vergl. § 3 d. o. a. Verordnung).]

III. General-Kommission in Hannover und deren Ressort.

[Für die Ablösungen, Gemeinheitstheilungen und Zusammenlegungen in den Provinzen Hannover und Schleswig-Holstein, s. Provinz Hannover, Gen. Kommission S. 483.]

IV. Provinzial-Steuer-Direktion in Altona.

[Für die Provinz Schleswig-Holstein, das Großherzogl. Oldenb. Fürstenthum Lübeck, mit Ausnahme der südlich, bezw. südöstlich von der Stadt Lübeckischen Enklave Dissau gelegenen Ortschaften Arfrade, Pohnsdorf, Rensefeld, Schwartau, Kleve, Kleinmühlen, Stockelsdorf, Eckhorst, Steinrade u. Mori, für die vom Kreise Herzogth. Lauenburg umschlossenen Stadt Lübeckischen Ortschaften Tramm, Schretstaken, Nusse, Ritzerau, Poggensee, Düchelsdorf, Sirksrade, Behlendorf, Albsfelde, Giesendorf, Harmsdorf und Hollenbek.]

Provinzial-Steuer-Direktor: Krieger, Wirkl. Geh. Ob. Fin. Rath (m. d. Range der Räthe I. Klasse) ✠ 2. BHM2 MWK2b MGrf2a OV2a

Mitglieder.

Steinbach, Ob. u. Geh. Reg. R. (Stellvertr. d. Prov. St. Direkt. in Behinderungsfällen) ✠4. BIIM3
Hanssen, Reg. Rath und Stempelfiskal ✠4.
v. Reden, Reg. Rath, Justitiar
Theile, Reg. Rath LD2.
Engholm, Reg. Rath LD2.

Hülfsarbeiter: Schönbach, Reg. Assessor

Bureau-Vorsteher.

Holst, Rechn. Rath ✠4.
Walther, Kanzlei-Rath ✠4.

Ressort.

1. Erbschaftssteuer-Amt und Stempel-Fiskalat zu Altona
[für die Prov. Schleswig-Holstein, vergl. Gesetz vom 30. Mai 1873 (GS. S. 329)].

Dirigent: Hanssen, Reg. Rath, s. vorher

2. Haupt-Zoll-Aemter.

(A. = Amts; H. = Haupt; St. = Steuer; Z. = Zoll.)

H. Z. Aemter.	Ob. Z. Inspekteren.	H. A. Rendanten.	H. A. Kontroleure.
Altona:	Kalähne, St. Rath	Timmermann, Rechn. Rath Rothe, Ob. Revisor	Holtmeier

Revisions-Inspekteren: Grimminger und Klawitter

Flensburg:	Heitmeyer LD1.	Schinkel, Rechn. Rath ✠4.	Carstensen

Revisions-Inspektor: Bornemann

Hadersleben:	Rethwisch, St. Rath ✠4. DD3	Harten	Hennies
Kiel:	Müller, St. Rath	Peters, K. Dän. Kammer-Rath ✠4. ✠3.	Harten

Revisions-Inspektor: Kamme ✠4.

Neustadt:	Andersonn, Reg. Rath	Schilde	Christiansen
Tönning:	Rehder, St. Rath ✠4.	Wipplinger LD2.	Petersen
Kgl. Pr. Beamte beim Lübeckschen Hpt. Z. A. Lübeck:	Koppe, St. Rath ✠4.	— —	Kahl

Revisions-Inspektor: Johannsen

3. Haupt-Steuer-Aemter.

H. St. Aemter.	Ob. St. Inspektoren.	H. A. Rendanten.	H. A. Kontroleure.
Itzehoe:	Meyer, St. Rath	Siem, Rechn. Rath ✠4.	Matthiessen
Wandsbek:	Schittny	Paysen, Rechn. Rath	Liebig

4. Kreuz-Zoll-Inspektorat zu Flensburg.

Kreuz-Zoll-Inspektor: Selberg LD1.

(Der Provinzial-Steuer-Direktor ist zugleich Ober-Zoll-Direktor für die Verwaltung der Zölle und Reichssteuern in dem Lübeckischen Staatsgebiete.)

Von den Regierungen der Bundes-Seestaaten sind auf Grund des § 22 der Schiffsvermessungs-Ordn. vom 20. Juni 1888 (RGBl. S. 190) im Bezirk der Prov. St. Direktion zu Altona als Revisionsbehörde: das Schiffsvermessungs-Amt in Berlin, als Vermessungsbehörden, die Hpt. Zollämter: Altona, Flensburg, Hadersleben, Kiel, Neustadt und Tönning, das Haupt-Steueramt Itzehoe, die Nebenzollämter I.: Apenrade, Brunsbüttel, Edernförde, Glückstadt, Heiligenhafen und Kappeln, sowie die Steuerämter I. zu Elmshorn, Rendsburg und Uetersen bestellt.

Mit der Vornahme der Untersuchung bewurzelter Gewächse, welche aus den der internationalen Reblauskonvention vom 3. Nov. 1881 nicht beigetretenen Staaten über preuß. Zollämter in das deutsche Zollgebiet eingeführt werden sollen, sind betraut, bei dem Hpt. Z. Amt Flensburg: Gymn. Oberlehrer a. D. Schnack u. Oberlehrer Woldstedt daselbst — bei dem Hpt. Z. Amt Hadersleben sowie bei dem Neben-Z. Amt I. Woyens: Oberlehrer Dr. Hagge u. Oberlehrer Dunker in Hadersleben — bei dem Hpt. Z. A. Kiel: Priv. Doz. Dr. Dahl, Oberlehrer Dr. Knuth u. Dr. Apstein daselbst.

V. Regierung zu Schleswig.

Präsident.

Zimmermann ✠2. ✠2. LD1. MMV2

Abtheilungen.

I. Präsidial-Abtheilung; die dem Regierungs-Präsidenten beigegebenen Räthe.
II. Abtheilung für Kirchen- und Schulwesen.
III. Abtheilung für direkte Steuern, Domänen u. Forsten.

Ober-Regierungs-Räthe.

Hahn, Ob. Forstmstr. ✠3. ✠4., Mitdirigent III.
Dr. Stirn ✠4. Dirigent III.
v. Bischoffshausen, Stellvertr. des Präsidenten in Behinderungsfällen ✠4. I. (s. auch Reg. Ausschuß)
Schow ✠4., Dirigent II.

Regierungs-Räthe.

Gaye, Geh. Reg. Rath 4. III.
Dr. Schneider, Geh. Reg. Rath, Reg. u. Schul-Rath 3. 3. II. (zugl. beim Prov. Schul-Kolleg.)
Tetens, Geh. Reg. Rath 4. I. Kassen-Rath
Dr. Bockendahl, Prof., Geh. Med. Rath, Reg. u. Med. Rath zu Kiel 3. 4.Er.B. I.
v. Henning, Geh. Reg. R. 4. LD1. I.
Kuntze, Geh. Reg. Rath 4. II.
Wiechers 4. I. (s. auch Bez. Ausch.)
Petersen 4. I.
Saß, Reg. u. Schul-Rath II.
Hinüber, Reg. u. Forst-Rath III.
Suadicani, Reg. u. Bau-R. I. III.
Wesener, Reg. u. Forst-Rath 2. LD2. RSt3 SpCIII.3 SpJ2b III.
v. dem Busch LD2. (s. Bez. Ausch.)
Joswich I., Justitiar
Reinike, Reg. u. Bau-Rath 4. I. II. III.
Beisner, Reg. u. Bau-Rath I. II.
Dr. Buxky, Reg. u. Schul-Rath II.

Regierungs-Assessoren und ihnen gleichstehende Beamte.

Thomas, W. Bau-Insp. LD2. I.
Angelroth, Ld. Bau-Insp. I. II.
Bielfeld, St. Rath, Kat. Insp. III.
Rudolph, Forst-Ass. LD2. III.
Dr. Mauve, Lbrthsamtsverw. in Hadersleben
Behncke, Lbrthsamtsverw. in Heide
Keller I.
v. Gneist I. (s. auch Bez. Ausschuß)
Dr. Schultz I.
Bertrand I. III.
Wolf I.
Hattendorff II. III., Justitiar
Dr. Stephan I.
Dr. Livonius II.
Mahrenholz I.
v. Heyking, z. Hülfeleist. in Eink. Steuer-Angel. i. Stadtkr. Altona
Kreth III.
Dr. Cremer, Hülfsarb. b. Landrathsamt des Kr. Stormarn
v. Heineccius III.
Müller (Hugo) II.
Dr. Voigt I.
Biedenweg, Hülfsarb. b. Lbrths. Amt in Tondern
Dr. Johanssen, Hülfsarb. i. Stadtkreis Kiel in Eink. Steuer-Angel.
v. Hobe, Hülfsarb. im Stadtkr. Altona in Eink. Steuer-Angel.
Dr. Juzi, Hülfsarb. b. Lbrths. Amt in Eckernförde
Scheibel, Gewerbe-Insp. I.
Bossart, Hülfsarb. beim Lbrths. Amt in Hadersleben
Dr. Frommer, Hülfsarb. b. Lbrths. Amt in Schleswig
Henning, Kataster-Insp.
Pfeffer

Technischer Hülfsarbeiter.

Dallmer, Ober-Fischmeister 4. I.

Zentral-Bureau: Wolter, Rechn.R., Reg.Sekr. 4.
Katast. Bureau: Morath, Kat. Sekr.

Reg. Haupt-Kasse: Jauerneck, Land-Rentmstr., Rendant 4.

Bezirks-Ausschuß des Regierungs-Bezirks Schleswig zu Schleswig.

[Vergl. § 7 des Gesetzes über die allgemeine Landesverwaltung vom 30. Juli 1883 (GS. S. 195) und Gesetz über die Zuständigkeit der Verwaltungs- und Verwaltungs-Gerichtsbehörden vom 1. August 1883 (GS. S. 237).]

Vorsitzender: Zimmermann, Reg. Präsident, s. vorher
Stellvertreter im Vorsitz: Rathjen, Geh. Reg. Rath, Verwaltungs-Gerichtsdirektor 3.
Sonstiger Stellvertreter: v. Bischoffshausen, Ob. Reg. Rath, s. vorher

Mitglieder.	Stellvertreter.
a. Ernannte.	
Rathjen, Verw. Ger. Direktor, s. vorher	Wiechers, Reg. Rath, s. vorher
v. dem Busch, Reg. Rath, s. vorher	v. Gneist, Reg. Assessor, s. vorher
b. Vom Provinzial-Ausschusse gewählte.	
Dr. Wachs, Gutsbes. auf Hanerau 4. 3.	Kraus, Reg. Rath a. D., Stadtrath in Kiel
Rosenhagen, Bürgermstr. i. Altona 4. 3. BrR2b	v. Buchwaldt, Gutsbes. auf Neudorf, s. AbligeKlöster
Todsen, Stadtrath in Flensburg 4.	Peters, Rathmann in Tetenbüll
Meßtorff, Beigeordneter in Neumünster 4.	Lorentzen, Senator in Apenrade

Ressort.

A. Ressort des Regierungs-Präsidenten.

1. Landraths-Aemter.

Kreise.	Landräthe.	Kr. Sekretäre.
Altona, Stdtkr.:	Die Geschäfte des Landraths werden von dem Oberbürgermeister daselbst (s. Bürgermeister) wahrgenommen zur Hülfeleistung in Einkommensteuer-Angelegenheiten: v. Heyking, Reg. Assessor v. Hobe, Reg. Assessor	
Apenrade:	v. Bonin	Scholz
Eckernförde:	v. Bülow, Mitgl. d. AH. LD2. zur Hülfeleistung: Dr. Juzi, Reg. Assessor	Dittmar

Kreise.	Landräthe.	Kreis-Sekretäre.
Eiderstedt:	Dierig LD2. [in Tönning]	Schrader ✠ 1.
Flensburg, Stdtkr.:	Die Geschäfte des Landraths werden von dem Oberbürgermeister daselbst (s. Bürgermeister) wahrgenommen	
» Lbkr:	Dr. Rasch LD2.	Hildt
Hadersleben:	(fehlt z. Zt.) auftrw. Dr. Mauwe, Reg. Assessor zur Hülfeleistung: Bossart, Reg. Assessor	Voigtländer
Husum:	Nasse	Biehlig
Kiel, Stdtkr.:	Die Geschäfte des Landraths werden von dem Oberbürgermeister daselbst (s. Bürgermeister) wahrgenommen zur Hülfeleistung in Einkommensteuer-Angel.: Dr. Johanssen, Reg. Assessor	
» Lbkr.:	Frhr. v. Heintze, Geh. Reg. Rath ✠ 3. ✠ [in Bordesholm]	Reese
Herzogth. Lauenburg:	v. Dolega-Kozierowski, Kammerherr zu St. Georgsberg ✠ 4. LD2. ✠ [in Ratzeburg]	Rathje
Norderdithmarschen:	(fehlt z. Zt.) auftrw. Behncke, Reg. Assessor [in Heide]	Holtorff
Oldenburg:	v. Dewitz ✠ [in Eismar]	Lüpcke
Pinneberg:	Dr. Scheiff	Möller
Plön:	Gf. zu Rantzau, Kammerjunker ✠	
Rendsburg:	Brütt ✠ 4.	Olimart
Schleswig:	v. Fidler zur Hülfeleistung: Dr. Krommer, Reg. Assessor	Krause
Segeberg:	Gf. v. Platen zu Hallermund, Kammerjunker ✠	Gabriel
Sonderburg:	v. Tschirschnitz ✠ 4. HEA3b	Kersten
Steinburg:	(fehlt z. Zt.) auftrw. Jungé, Reg. Rath [in Itzehoe], s. Reg. zu Wiesbaden	Bartelt ✠ 4.
Stormarn:	v. Bülow (Detlev), Mitgl. d. AH. LD2. [in Wandsbek] zur Hülfeleistung: Dr. Cremer, Reg. Assessor	Reyslaff
Süderdithmarschen:	Jürgensen LD2. [in Meldorf]	Martens
für die Insel Helgoland:	Hülfsbeamter: v. Eisenhart-Rothe, Reg. Ass. (auftrw.), s. Reg. zu Lüneburg	
Tondern:	Hansen, Mitgl. d. AH. ✠ 3. ✠ 3. OV3b zur Hülfeleistung in Einkommensteuer-Angel.: Biedenweg, Reg. Assessor	Loth

2. Kreis-Physikats-Bezirke. Kreis-Physiker.

(Ph. B. = Physikats-Bezirk; Kr. Ph. = Kreis-Physiker; A. G. Bez. = Amts-Gerichts-Bezirk.)

Ph. B. Altona: Kr. Ph. Dr. J. Wallichs, Geh. San. Rath
für den Stadtkr. Altona u. mit dem A. G. Bez. Altona

Ph. B. Apenrade: Kr. Ph. Dr. v. Fischer-Benzon
für den Kr. Apenrade u. den A. G. Bez. Apenrade

Ph. B. Bredstedt: Kr. Ph. Dr. Nauck
mit dem A. G. Bez. Bredstedt

Ph. B. Eckernförde: Kr. Ph. Dr. Chr. Th. Wolff
für den Kr. Eckernförde und die A. Ger. Bez. Eckernförde und Gettorf

Ph. B. Flensburg: Kr. Ph. (fehlt z. Zt.)
mit dem A. G. Bez. Flensburg

Ph. B. Friedrichstadt: Kr. Ph. Dr. Schacht
mit dem A. G. Bez. Friedrichstadt

Ph. B. Glückstadt: Kr. Ph. Dr. Halling, San. R.
mit den A. G. Bez. Glückstadt u. Krempe

Ph. B. Gram: Kr. Ph. Dr. Hansen (Jörgen Andreas)
mit dem A. G. Bez. Tøstlund und Rödding

Ph. B. Hadersleben: Kr. Ph. Dr. Hasselmann, San. R.
mit dem A. G. Bez. Hadersleben

Ph. B. Heide: Kr. Ph. Dr. Dohrn, San. R. ✠ 4.
für den Kr. Norderdithmarschen mit den A. G. Bez. Heide, Lunden, Wesselburen

Ph. B. Husum: Kr. Ph. Dr. Eller, San. R. ✠ 4.
mit den A. G. Bez. Husum, Pellworm und Nordstrand

Ph. B. Itzehoe: Kr. Ph. Dr. Jessen DD3
mit den A. G. Bez. Itzehoe, Kellinghusen, Wilster

Ph. B. Kappeln: Kr. Ph. Dr. A. J. Thomsen, San. Rath ✠ 4.
mit dem A. G. Bez. Kappeln

Ph. B. Kiel: Kr. Ph. Dr. Joens, San. R. ✠ 4.
mit dem A. G. Bez. Kiel

Ph. B. Herzogthum Lauenburg: Kr. Ph. Dr. R. P. J. Völckers ✠ 4. ✠ 3.
mit den A. G. Bez. Ratzeburg, Steinhorst, Mölln, Lauenburg und Schwarzenbek

Ph. B. Lütjenburg: Kr. Ph. Dr. Heseler, San. R.
mit den A. G. Bez. Lütjenburg und Schönberg

Ph. B. Meldorf: Kr. Ph. Dr. Cold
für den Kr. Süderdithmarschen mit den A. G. Bez. Meldorf, Marne, Eddelak

Ph. B. Neumünster: Kr. Ph. Dr. Reimann
mit den A. G. Bez. Neumünster und Bordesholm

Ph. B. Neustadt: Kr. Ph. Dr. Schow, San. Rath
mit dem A. G. Bez. Neustadt

Ph. B. Niebüll: Kr. Ph. Dr. Hansen (Meynert) ÖCVK1b
mit den A. G. Bez. Niebüll, Leck und Wyk a. F.

Ph. B. Oldenburg: Kr. Ph. Dr. Schroeder
mit den A. G. Bez. Oldenburg, Heiligenhafen u. Burg a. F.

Ph. B. Oldesloe: Kr. Ph. Dr. Bertheau
mit den A. G. Bez. Oldesloe, Reinfeld und Bargteheide

Ph. B. Pinneberg: Kr. Ph. Dr. Wenck
für den Kr. Pinneberg mit den A. G. Bez. Pinneberg, Elmshorn, Blankenese, Uetersen und Rantzau

Ph. B. Plön: Kr. Ph. Dr. Goos
mit den A. G. Bez. Plön und Preetz

Ph. B. Rendsburg: Kr. Ph. Dr. Asmussen
4.Fr.B. OCVK1a
für den Kr. Rendsburg mit den A. G. Bez. Rendsburg, Schenefeld, Hohenwestedt, Nortorf

Ph. B. Schleswig: Kr. Ph. Dr. Ernst Suadicani,
mit dem A. G. Bez. Schleswig

Ph. B. Segeberg: Kr. Ph. Dr. Stolle, San. R.
für den Kr. Segeberg und die A. G. Bez. Segeberg u. Bramstedt

Ph. B. Sonderburg: Kr. Ph. Schmiegelow
für den Kr. Sonderburg mit den A. G. Bez. Sonderburg u. Norburg

Ph. B. Tondern: Kr. Ph. Dr. Horn
mit dem A. G. Bez. Tondern, Tinnum und Lügumkloster

Ph. B. Tönning: Kr. Ph. Dr. v. Meurers
für den Kr. Eiderstedt und die A. G. Bez. Tönning u. Garding

Ph. B. Wandsbek: Kr. Ph. Dr. Hunnius
mit den A. G. B. Ahrensburg, Wandsbek, Trittau und Reinbek

3. Departements- und Kreis-Thierärzte.

Dep. Thierarzt: Wedekind, Veterin. Phys. in Altona, zugl. Kr. Thierarzt für die Kr. Pinneberg und Stormarn 4. DD3

Geschäftskreise.	Kr. Thierärzte.
Altona, Stdt. Kr:	Vollers (Georg)
Apenrade u. Sonderburg:	Struve in Sonderburg
Eckernförde:	Eckeberg in Schuby
Eiderstedt:	Dr. Reimers in Garding
Flensburg:	Eiler
Hadersleben:	Raben
Husum:	Hinrichsen
Kiel:	Schlüter (Hermann) (zugl. f. d. Stadtkr. Kiel)
Herzogthum Lauenburg:	Rodewald in Ratzeburg
Norderdithmarschen:	Koopmann in Heide
Oldenburg u. Plön:	Meifort in Lensahn
Pinneberg u. Stormarn:	Wedekind, Dep. Thierarzt, s. vorher
Rendsburg:	Höhnke in Remmels
Schleswig:	Franzenburg
Segeberg:	Dr. Iwersen
Steinburg:	Jacobsen in Itzehoe
Süderdithmarschen:	Haß in Meldorf
Tondern:	Heseler

4. Baukreise und Bau-Beamte
(Kr. B. J. = Kr. Bau-Insp.)

in Altona: Greve, Bau-Rath, Kr. B. Insp.
für den Stadtkr. Altona, den Kr. Pinneberg und den südlichen Theil des Kr. Segeberg

in Flensburg: Jensen, Bau-Rath, Kr. Bau-Insp.
für die Kreise Flensburg und Sonderburg

in Glückstadt: Boden, W. Bau-Insp.
für die Deich- und Wasserbauten an der Elbe, Pinnau, Stör und in den Kreisen Pinneberg u. Steinburg

in Hadersleben: Jablonowski, Kr. B. Insp.
für die Kreise Apenrade und Hadersleben

Baukreise und Bau-Beamte

in Husum a.: Weinreich, Bau-R., W.B.Insp.
für das Außenfahrwasser im Wattengebiet auf der Westseite von Schleswig nördlich Husum und für die Wasserbauten auf den Inseln in der Nordsee

in Husum b.: Treede, Bau-R., Kr. B. Insp.
für die Kreise Tondern und Husum

in Itzehoe: Kr. B. Insp. (fehlt z. Zt.), auftrw. Suffert, Reg. Baumstr.
für die Kr. Rendsburg und Steinburg

in Kiel: Friese, Bau-Rath, Kr. Bau-J. 4.
für den Kr. Kiel

in Meldorf: Volmar, Kr. Bau-Insp.
für die Kreise Eiderstedt, Norder- und Süderdithmarschen und die ehemalige Landschaft Stapelholm

in Oldesloe: Natorp, Kr. Bau-Insp.
für den Kr. Stormarn, einen Theil des Kr. Segeberg mit Segeberg Stadt und Gestüt Traventhal, sowie Kr. Herzogthum Lauenburg

in Plön: Heydorn, Bau-Rath, Kr. B. Insp.
für die Kreise Oldenburg u. Plön, sowie die Insel Fehmarn

in Rendsburg: Edens, Bau-R., W. B. Insp. 4.
für die Bauten am Eiderkanal und der schiffbaren Eider bis zur Hohner Fähre abwärts, für die Schlei und die Deiche südlich der Eider bis Norderdithmarschen und nördlich der Eider bis zur Landschaft Stapelholm

in Schleswig: Hotzen, Bau-Rath, Kr. B. J.
für den Kreis Schleswig (mit Anschluß der ehemaligen Landschaft Stapelholm) und den Kr. Eckernförde

in Tönning: Reimers, W. Bau-Insp.
für die Eider von der Hohner Fähre bis zur Mündung, die Außeneider, für die Deich- u. Wasserbauten in der Landschaft Stapelholm u. in den Kreisen Eiderstedt, Norder- u. Süderdithmarschen

Lootsen-Kommandeur für die Lootsen-Stationen an der Eider, an dem Schlesw. Holsteinschen Kanal, zu Flensburg, Sonderburg, Kekenis u. zu Birk } (fehlt z. Zt.)

5. Deichverbände und Deich-Beamte.

(D. H. = Deich-Hauptmann; D. J. = Deich-Inspektor; Ob. = Ober; DGf. = Deichgraf; D. Vb. = Deichverband; S. = See; R. = Niederung.)

a. Deichverbände auf Grund des Gesetzes über das Deichwesen vom 28. Januar 1848 (GS. S. 54).

[Vergl. Gesetz vom 11. April 1872, betr. die Ausdehnung des Gesetzes vom 28. Januar 1848 auf die Provinzen Schleswig-Holstein und Hannover (GS. 1872 S. 377).]

Deichverband.	Deich-Beamte.
Klosterfee-R.:	D. H. Meier, Hofbes. zu Henriettenhof D. J. Heydorn, Bau-Rath ꝛc., s. Kr. Bau-Beamte
Probsteier Salzwiesen:	Vorsteher: Puck, Hufner i. Wisch D. J. Heydorn, Bau-Rath, s. Kr. Bau-Beamte
Schleswigscher D. Vb. II.:	D. H. B. J. Carstensen zu Büttjebüll D. J. Weinreich, Bau-Rath, s. Kr. Bau-Beamte

Deichverbände.	Deich-Beamte.
Grube-Wesseker N.:	D. H. Feddersen zu Rosenhof D. J. Heydorn, s. vorher
Oldenoer S. N.:	Vorsteher: Chr. Joergensen zu Düwig bei Norburg D. J. Jensen, Bau-Rath, Kr. Bau-Insp. in Flensburg
Wulffen-Blieschendorfer N.:	Vorsteher: F. Lafrenz in Blieschendorf
Püttsee-Kopendorf-Bojendorfer N.:	Vorsteher: Riessen zu Bojendorf
Struklamp-Albersdorfer N.:	Vorsteher: J. Witt in Struklamp
Sulsdorf-Ohrter N.:	Vorsteher: J. Hagen in Sulsdorf
Nördliche S. N.:	Vorsteher: K. F. Nix in Westermarkelsdorf
Preesener N.:	Vorsteher: J. Rickert in Bannesdorf
Lemkendorf-Gollendorfer N.:	Vorsteher: A. Haltermann in Gollendorf
Waternevesdorf-Neudorfer N.:	D. H. Gf. v. Holstein, s. Adlige Klöster D. J. für sämmtliche Deichverb. auf Fehmarn: Heydorn, Bau-Rath ꝛc., s. vorher
Fuhlensee-N.:	Vorsteher: v. Neergaard zu Eckhoff
Burger D. Vb. auf Fehmarn:	Vorsitzender: Lütow, Bürgermstr. in Burg
Ohrter N.:	Vorsteher: Nölck, Kaufmann in Ohrt
Albersdorf-Teschendorfer D. Vb.:	Vorsteher: H. Lafrenz in Albersdorf
Stein-Wendtorf:	Vorsteher: Klindt, Hufner in Stein Krüzfeldt, Käthner in Wendtorf

und verschiedene kleinere Genossenschaften

b. Aeltere Deichverbände.

Schleswigscher D. Vb. I.:	Ob. DGf.: Hansen, Landrath in Tondern, s. Ldrths. Aemter
Insel Pellworm:	DGf. Tedsen
Ins. Nordstrand:	DGf. L. Lorenzen
Schleswigscher D. Vb. III.:	Ob. DGf. Dierig, Landrath in Tönning, s. Ldrths. Aemter
Sorkerkoog:	Kühl, Hardesvogt z. D. in Schleswig, Koogs-Insp.
Börmerkoog:	Block in Börm, Inspektor des Börmerkoogs
Stapelholm:	DGf. Wiese, Hardesvogt z. D. in Friedrichstadt
Kr. Norderdithmarschen:	Ob. DGf. Behncke, Reg. Ass., auftrw. Ldrth. in Heide, s. Ldrths. Aemter D. J. Reimers, W. Bau-Insp. in Tönning
Kr. Süderdithmarschen:	Ob. DGf. Jürgensen, Landrath in Meldorf
Kr. Steinburg, Wilster u. Krempermarsch:	Ob. DGf. Jungé, Reg. Rath in Itzehoe (auftrw.), s. Ldrths. Aemter
Gr. Kollmar, Kl. Kollmar und Neuendorf:	Ob. DGfschaft wechselt jährlich zwischen den Ortsvorständen dieses Verbandes
Heiligenstedten-Bahrenfleth-Klösterl. Itzehoer D. Vb.:	Ob. DGf. Posselt, Geh. Reg. R., Kloster-Synd. in Itzehoe ✠4.
Kr. Pinneberg:	Ob. DGf. Dr. Scheiff, Ldrth. in Pinneberg

6. Dünen-Beamte.

Dünen-Inspektor auf Sylt: Hübbe zu Keitum (zugl. Amtsvorsteher f. Sylt) ✠4.

7. Fischerei-Beamte.

[Vergl. Fischerei-Gesetz v. 30. Mai 1874 (GS. S. 197 ff.) und Verordnung v. 8. August 1887, betr. die Ausführung des Fischerei-Gesetzes i. d. Prov. Schleswig-Holstein (GS. 1887 S. 376 ff.).]

Ober-Fischmeister.

Dallmer in Schleswig, s. Reg. daselbst

Decker in Altona (für die Nordseeküste einschließl. derjenigen der Provinz Hannover)

Fischmeister.

Edden in Altona (für die Fischerei an der Westküste und in der Elbe)

Hinkelmann in Kiel (für die Fischerei an der Ostküste)

Elsner in Nortorf (für die Binnenfischerei)

8. Bürgermeister

in den Städten mit 10 000 Einwohnern und darüber.

Städte.	Bürgermeister.
Altona:	Dr. Giese, Oberbürgermstr., Mitgl. d. HH. LD2.
Flensburg:	Toosbüy, Geh. Reg. Rath, Oberbürgermstr. u. Mitgl. d. HH. ✠3.
Itzehoe:	Steinbrück
Kiel:	Fuß, Oberbürgermstr., Mitgl. d. HH.
Neumünster:	Schlichting ✠4.
Rendsburg:	Rühle v. Lilienstern LD2.
Schleswig:	Heiberg LD1. WV3
Wandsbek:	Rauch, Oberbürgermeister ✠4. ✠2. LD1.

9. Kaufmännische Korporationen u. Handelskammern.

In Altona
(Kommerz-Kollegium)
(für die Stadt Altona).

Vorsitzender: Dr. Giese, Oberbürgermstr.
Stellvertreter: Knauer, Senator ✠4.

in Flensburg
(für den städt. Polizei-Bezirk Flensburg mit Einschl. von Duburg und Jürgensbye)

Vorsitzender: H. C. Dethleffsen, Kaufm. ✠4.
Stellvertreter: H. Schuldt, Schiffsrheder

in Kiel
(für die Stadt Kiel mit Einschluß von Dorfgarten, Ellerbek und Neumühlen).

Vorsitzender: A. Sartori, Geh. Kommerz. Rath, Mitgl. d. Volkswirthschafts- u. d. Lds. Eis. Raths
Stellvertreter: H. Friederichsen, Fabrikant

10. Navigations-Schulen und Navigations-Vorschulen.

Navigations-Schulen und Navigations-Vorschulen befinden sich in Altona, Apenrade und Flensburg, außerdem eine Navigations-Vorschule in Arnis u. versuchsweise: zu Alversum a./Föhr, s. Ministerium für Handel rc. S. 114.

11. Schiffahrts-Kommissionen.

A. Schiffer-Prüfungs-Kommissionen.

a. Zur Prüfung der Seeschiffer und Seesteuerleute für große Fahrt.

In Altona:
Engel, Nav. Sch. Direkt. in Altona, Vorsitzender
P. Petersen, J. H. Fock } Seeschiffer } als Schiffahrtskundige

In Apenrade:
Engel, Nav. Schul-Direktor, Vorsitzender, s. vorh.
Jebsen, vorm. Schiffskapitän, Davidsen, Seeschiffer } als Schiffahrtskundige

In Flensburg:
Engel, Nav. Schul-Direktor, Vorsitzender, s. vorh.
Böhmer, J. Matzen } Seeschiffer } als Schiffahrtskundige

[Die zu diesen Kommissionen gehörigen Navigationslehrer werden für jede Seeschiffer- und Steuermanns-Prüfung von dem Vorsitzenden besonders ernannt.]

b. Zur Prüfung der Seeschiffer für kleine Fahrt.

In Altona:
Engel, Nav. Schul-Direktor, Vorsitzender, s. vorh.
Knauer, Senator in Altona, stellvertr. Vorsitzd., Mitgl. d. AH.
Cannich, Nav. Schullehrer
P. Petersen, Seeschiffer

In Apenrade:
v. Bonin, Lbrth. in Apenrade, Vorsitzender
Reuter, Nav. Schullehrer
Jebsen, vorm. Schiffskapitän

In Flensburg:
Toosbüy, Oberbürgermstr., Vorsitzender
J. Matzen, Seeschiffer

c. Zur Prüfung der Elblootsen

In Altona:
Engel, Nav. Schul-Direktor, Vorsitzender, s. vorh.
Ostmann in Blankenese, Hauschild in Oevelgönne } Elblootsen

d. Zur Prüfung der Maschinisten auf Deutschen See-Dampfschiffen erster, zweiter, dritter und vierter Klasse.

In Flensburg:
Suadicani, Reg. u. Bau-Rath in Schleswig, Vorsitzender, s. Reg.
Boden, W. Bau-Insp. in Schleswig, s. Reg., Stellvertr. d. Vorsitzenden
Uthemann, Maschinenbaumeister in Kiel
Pheiffer, Nav. Schullehrer in Flensburg

B. Seemanns-Aemter bezw. Musterungs-Behörden.

(A. V. = Amtsvorsteher; P. V. = Polizei-Verwaltung.)

Seemanns-Aemter.	Vorsitzende.
Altona:	Knauer, Senator
Apenrade:	Preden, Bürgermeister
Arnis:	Petersen, Bürgermeister
Augustenburg (P. V.):	Wulff, Bürgermeister, Hardesvogt z. V.
Blankenese:	Bornhöft, auftrw. Amtsvorst., Kirchspielvogt z. V.
Bredebro (A. V.):	Reiff, desgl., Hardesvogt z. V.
Brockdorf (A. V.):	Westphalen, Amts- u. Gemeindevorsteher
Brunsbüttel (A. V.):	Brütt, Amtsvorsteher, Hofbesitzer
Büttel (A. V.):	Falk, Amtsvorsteher, Hofbesitzer
Burg a. F.:	Lafrenz, Bürgermstr. (einstw.), Rathmann
Burg in Dithm. (A. V.):	Dr. med. Martens, Amtsvorsteher
Büsum: Büsum (A. V.):	Johann, Amtsvorsteher, Obervollmacht
Christian-Albrechtskoog (A. V.):	Melssen, Amtsvorsteher, Koogsinsp.
Eckernförde:	Fürstenwerth, Bürgermeister
Ekensund:	Hansen, Vize-Konsul
Elmshorn (P. V.):	Thomsen, Bürgermeister
Flensburg:	Dr. Langenheim, Beigeordneter
Friedrichstadt:	Wiese, Bürgermeister
Glückstadt (P. V.):	Brandes, Bürgermeister
Hadersleben:	Holst, Hafenmeister
Haselдorf (A. V.):	Schwarz, Amtsvorst., Postagent
Heiligenhafen:	(fehlt z. Zt.)
Holtenau:	Domnowsky, Hafenmeister
Hoyer:	Todsen, 1. Ortsvorsteher
Husum	Gurlitt, Bürgermeister
Itzehoe (P. V.):	Steinbrück, Bürgermeister
Kappeln:	Rausch, Bürgermeister, Kirchspielvogt z. V.
Keitum a. S. (A. V.):	Hübbe, Amtsvorsteher, Dünen-Insp.
Kiel:	Bachmann, Stadtrath
Kollmar (A. V.):	Meinert, Amtsvorsteher, Hofbes.
Krempe (P. V.):	Synnberg, Bürgermeister
Laboe (A. V.):	Wulff, Amtsvorsteher, Hufner
Lunden (A. V.):	Hein, Amts- und Kirchspiels-Gemeindevorsteher
Marne (A. V.):	Plambeck, Amtsvorsteher, Kirchspielvogt z. V.
Meldorf (A. V.):	Heesch, Amtsvorsteher, Hofbesitzer
Neudorf, Kr. Plön (A. V.):	v. Buchwaldt, Guts- u. Amtsvorsteher, s. Adlige Klöster
Neustadt i. Holstein:	Gabriel, Bürgermeister
Norburg (A. V.):	Klinker, komm. Amtsvorsteher, Hardesvogt z. V.
Nordstrand (A. V.):	v. Oldenburg, Amtsvorsteher, Hofbesitzer
Pahlhude:	Rosenkranz, Steuer-Einnehmer
Pellworm (A. V.):	Tedsen, Amts- u. Gemeindevorst.
Rendsburg:	(fehlt z. Zt.)
Saidt (A. V.):	Jessen, Amtsvorsteher, Hofbes.

Seemanns-Aemter.	Vorsitzende.
Schleswig (Hafen-Kommission):	Detlefsen, Stadtrath
Sonderburg:	Dr. Petersen, Bürgermeister
Tönning:	Sammann, Bürgermeister
Uetersen (P. V.):	Meßtorff, Bürgermeister
Wewelsfleth (A. V.):	Tiedemann, Amts- u. Gemeindevorsteher
Wilster (P. V.):	Könnebeck, Bürgermeister
Wyk a. F.:	Petersen, Bürgermeister

12. Strand-Aemter und Strand-Hauptleute.

(Strd. A. = Strand-Amt; Strd. V. = Strand-Vogtei; Strd. Hptm. = Strand-Hauptmann; H. V. = Hardes-Vogt; K. Sp. V. = Kirchspiel-Vogt.)

Strd. A. Altona: Strd. Hptm. **Knauer**, Senator zu Altona
für die Küste des Stadtbezirks Altona mit der Strd. V. Altona

Strd. A. Apenrade: Strd. Hptm. **Scholz**, Kreis-Sekr. in Apenrade
für die Küste von der Hadersleb. Kreisgrenze bis zur Grenze des Amtsbezirks Uk und der Insel Barsoe mit den Strd. V. Gjenner, Insel Barsoe, Barsmark, Elsholm, Scherriff, Apenrade

Strd. A. Auenbüll: Strd. Hptm. **Boysen**, stellvertr. Amtsvorsteher in Ballegaard (auftrw.)
für die Küste der Apenrader Kreisgrenze bis an die Südgrenze von Sandberg mit den Strd. V. Blans, Sandberg

Strd. A. Augustenburg: Strd. Hptm. **Wulff**, auftrw. Amtsvorst., K. Sp. V. z. V. i. Augustenburg
für die Küste von der Südgrenze des Amtsbezirks Nottmark bis zur Grenze des Amtsbezirks Ketting am Kettingnoor mit den Strd. V. Alzerballig, Mummark, Lysabbel, Kekenis, Hörupbaff, Sonderburg, Kjaer, Augustenburg

Strd. A. Blankenese: Strd. Hptm. **Bornhöft**, auftrw. Amtsvorsteher in Blankenese, zugl. Strd. V. für den Strandvogtsbezirk Blankenese
für die Küste befassend den Strand des Gutsbezirks Hetlinger Schanze mit Ausschluß des Schweinesandes bis zur Kreisgrenze bei Ottensen mit den Strd. V. Hetlingen u. Blankenese

Strd. A. Bredstedt: Strd. Hptm. **Dirks**, Amtsvorsteher zu Loheide
für die Küste von der nördlichen Kreisgrenze bis zum Südende des Deßmercieren-Koogdeichs mit den Strd. V. Ockholm und Neuffenkoge

Strd. A. Broacker: **Ebeling**, Amtsvorsteher in Ekensund (auftrw.)
für die Küste von der Südgrenze von Sandberg bis zur Kreisgrenze bei Alzbüll mit den Strd. V. Wenningbund, Schelde, Brunsniß und Rübelneor

Strd. A. Eismar: Strd. Hptm. **Meier jun.** (Bernhard), Amtsvorsteher in Eismar
für die Festlandküste vom Siggener Strande bis zum Oevelgönner Strande einschl. mit den Strd. V. Rosenfeld, Dahme, Grömitz, Brodau, Neustadt und Sierksdorf

Strd. A. Eckernförde: Strd. Hptm. **Dittmar**, Kreis-Sekr. in Eckernförde
für die Küste vom Strande des Gutsbezirks Grünholz bis zum fiskalischen Gutsbezirk Friedrichsort zum Theil, mit den Strd. V. Niebo, Waabs, Sophienruh, Eckernförde, Altenhof, Noer, Hohenhain und Strande

Strand-Aemter und Strand-Hauptleute.

Strd. A. Eiderstedt: Strd. Hptm. **Dierig**, Landrath in Tönning
für die Küste des Kreises Eiderstedt mit den Strd. V. Ueloesbüll, Tetenbüll, Osterhever, Westerhever, Tating, Ording, St. Peter, Grothusenkoog, Vollerwiek, Kating, Tönning

Strd. A. Elmshorn: Strd. Hptm. **Meßtorff**, Bürgermeister in Uetersen
für die Küste von der Krückau-Mündung bis zur großen Ahrensfelder Schleuse, die Insel Pagensand einbefassend, von dem der gedachten Schleuse gegenüber liegenden Punkte am linken Pinnau-Ufer bis an den Gutsbezirk Hetlinger Schanze, mit den Strd. V. Seestermühe und Haselau

Strd. A. Fehmarn: Strd. Hptm. **Lafrenz**, Bürgermeister in Burg a. F.
für die Küste der Insel Fehmarn mit den Strd. V. Westermarkelsdorf, Puttgarden, Burgstaken, Fehmarnsund

Strd. A. Flensburg (Stdtbez.): Polizeibehörde in Flensburg,
zugl. Strd. V. für die Küste des Stadtbezirks

Strd. A. Flensburg (Ldbez.): Strd. Hptm. **Wiesendanger**, Amtsvorsteher in Bau
für die Küste von der Apenrader Kreisgrenze bis zur Flensburger Stadtgrenze einschl. der Ochseninseln m. d. Strd. V. Süderhaff

Strd. A. Föhr: Strd. Hptm. **Knudsen**, Amtsvorsteher, auftrw. Rentmeister in Oevenum a. F.
für die Küste der Inseln Föhr und Amrum mit den Strd. V. Boldixum, Oevenum, Dunsum, Hedehusum, Göting, Norddorf, Nebel, Süddorf

Strd. A. Futterkamp: Strd. Hptm. **Wiese**, Amtsvorsteher zu Futterkamp
für die Küste d. Amtsbezirks Futterkamp m. d. Strd. V. Schlendorf

Strd. A. Glücksburg: Strd. Hptm. **Bendixen** (Jakob), Amtsvorsteher in Steinberg
für die Küste von Kielseng (Flensburger Stadtscheide) bis Steinberghaff (früher Hardesvogteigrenze) mit den Strd. V. Twedterholz, Glücksburg, Langballigholz und Habernis

Strd. A. Gravenstein: Strd. Hptm. **Lenschau**, Amtsvorsteher in Gravenstein
für die Küste von der Grenze des Amtsbezirks Uk bis zur Flensburger Kreisgrenze mit den Strd. V. Hestruphol, Warnitz, Azbüll und Rinkenis

Strd. A. Hadersleben I.: Strd. Hptm. **Klinger**, auftrw. Amtsvorsteher zu Hadersleben
für die Kreise von der Fjelstrup-Aue bis zur Apenrader Kreisgrenze und der Inseln Aaroe nebst Aaroeball und Linderum m. d. Strd. V. Orby, Aaroesund, Aaroe, Halk u. Djernis

Strd. A. Hadersleben II.: Strd. Hptm. **Jensen**, auftrw. Amtsvorsteher zu Christiansfeld
für die Küste von der Mündung der Hellsminder Bucht (Sp. Schleuse) bis zur Fjelstrup Aue mit der Strd. V. Fjelstrup

Strd. A. Heiligenhafen: Strd. Hptm. **Maßmann**, Stadtrath in Heiligenhafen (auftrw.)
für die Küste von der nördlichen Grenze des Kreises Oldenburg bis zum Sarjewitzer Strande mit den Strd. V. Weißenhaus, Johannisthal, Heiligenhafen, Großenbrode und Kratsdorf

Str. A. Hessenstein: Strd. Hptm. **Scharffenberg**, Gutssekretär zu Panker
für die Küste der Herrschaft Hessenstein mit der Strd. V. Todendorf

Strand-Aemter und Strand-Hauptleute.

Strd. A. Husum: Strd. Hptm. Jensen (Johs), Amtsvorsteher in Ellerbüll

für die Küste von dem Südende des Desmercieren-Koogsdeichs bis zur südlichen Kreisgrenze gegen Eiderstedt mit den Strd. V. Hattstedter Marsch, Schobüll, Husum und Simonsberg

Strd. A. Kappeln: Strd. Hptm. Gebauer, Kataſt. Kontrol. in Kappeln

für die Küste vom Gute Oestergaard einschl. zum Stadtgebiete Kappeln einschl., von der Ellenberg gegenüberliegenden westlichen Kappelner Scheide bis zum Gutsbezirk Schönhagen einschl. sowie der Insel Schleimünde mit den Strd. V. Steinberghaff, Gelting, Falshöft, Düttebüll, Orbe, Buckhagen, Kappeln, Schleimünde, Ellenberg und Olpenitz

Strd. A. Kiel: Strd. Hptm. Bachmann, Stadtrath in Kiel

für die Küste des inneren Theils des Kieler Busens vom Friedrichsorter Leuchtthurm westlich bis zur Plöner Kreisgrenze bei der Dänenkathe östlich mit der Strd. V. Kiel

Strd. A. Krempe: Strd. Hptm. Brandes, Bürgermeister zu Glückstadt

für die Küste von der Wewelsflether Fähre bis zur Kreisgrenze an der Krückau mit den Strd. V. Joenfleth, Glückstadt und Kollmar

Strd. A. Laboe: Strd. Hptm. Vöge, Hufner zu Lutterbek

für die Küste von Laboe bis Wendtorf mit den Strd. V. Laboe und Stein

Strd. A. Lunden: Strd. Hptm. Wiese, Bürgermeister in Friedrichstadt

für die Küste vom Wellerhumer Hafen bis zum Schülperfleter Hafenstrom mit der Strd. V. Lunden

Strd. A. St. Margarethen: Strd. Hptm. Marxen, Kirchspielvogt z. V. in St. Margarethen

für die Küste von der nördlichen Grenze des Kreises Steinburg bis zur Wewelsflether Fähre, mit den Strd. V. St. Margarethen und Wewelsfleth

Strd. A. Marne: Strd. Hauptm. Plambeck, Amtsvorsteher, Kirchspiel-Vogt z. V. und Kreis-Deputirter in Marne

für die Küste von der Barlter Schleuse bis zur südlichen Grenze des Kreises Süderdithmarschen mit den Strd. V. Frederik VII. Koog, Wilhelmskoog, Neufeld und Brunsbüttel

Strd. A. Meldorf: Strd. Hptm. Heesch (Heinr.), Amtsvorsteher in Eesch

für die Küste von der östlichen Scheide des Friedrichsgabekoogs (Grenze des Kreises Norderdithmarschen) bis zur Barlter Schleuse und Schleusenstrom, dazu die fiskalische Insel Helmsand mit den Strd. V. Christianskoog und Barlt

Strd. A. Neudorf: Strd. Hptm. Lundswall, Gutsvorsteher-Stellvertreter zu Neudorf

für die Küste des Amtsbezirks Neudorf mit der Strd. V. Hohwacht

Strd. A. Niebüll: Strd. Hptm. Aex, Kataster-Kontroleur in Niebüll, Rentmeister

für die Küste von der Südgrenze des Friedrichen Koogs bis zur Nordgrenze des Marienkoogs, der Strand des Marien-Dagebüller- und Juliane-Marienkoogs, von der Südgrenze des Juliane-Marienkoogs bis zur Kreis Husumer Scheide mit den Strd. V. Südwesthörn, Dagebüll und Fahretoft

Strd. A. Norburg: Strd. Hptm. Klinker, auftrw. Amtsvorsteher H. V. z. V. in Norburg

für die Küste vom Ekener Mühlenbach im Kettingneer bis zur Südgrenze des Amtsbezirks Nortmark mit den Strd. V. Stelbro, Brandsbüll, Meels, Holm, Poehl, Hellwitt

Strand-Aemter und Strand-Hauptleute.

Strd. A. Nordstrand: Strd. Hptm. v. Oldenburg, Amtsvorsteher zu Nordstrand

für die Küste der Insel Nordstrand, der Pohns-Hallig und der Hallig Nordstrandischmoor mit den Strd. V. Norsumkoog, Elisabeth-Sophienkoog, Friedrichkoog, Trindermarschkoog und Nordstrandischmoor

Strd. A. Pellworm: Strd. Hptm. B. J. Harrsen, Hofbesitzer auf Pellworm

für die Küsten der Halligen Oland, Gröde, Appelland, Habel, Langeneß, Nordmarsch, Hooge, Norderoog, Süderoog, Südfall und der Insel Pellworm mit den Strd. V. Oland, Gröde, Langeneß, Nordmarsch, Hooge, Norderoog, Süderoog, Pellworm Nordertheil und Pellworm Südertheil

Strd. A. Schönberg: Strd. Hptm. Wiese, Amtsvorsteher zu Schönberg

für die Küste vom Strande der Gemeinde Wendtorf bis zur Scheide gegen die Herrschaft Hessenstein, mit den Strd. V. Wisch und Schönberg

Strd. A. Sylt: Strd. Hptm. Hübbe, Amtsvorst. u. Dün. Insp. zu Keitum auf Sylt

für die Küste der Insel Sylt mit den Strd. V. Ost, Norddörfer, Westerland, Rantum, Keitum, Archsum und Morsum

Strd. A. Toftlund: Strd. Hptm. Radbruch, auftrw. Amtsvorsteher zu Scherrebeck

für die Küste von der Landesgrenze bis zur Tondernet Kreisgrenze mit den Strd. V. Hoibing, Reisby und Astrup

Strd. A. Tondern: Strd. Hptm. Reiff, auftrw. Amtsvorsteher, H. V. z. V. in Bredebro

für die Küste von der Nordspitze bis zur Südspitze der Insel Romö, von der Hadersleb'ner Kreisgrenze bis an den Neuen Friedrichen-Koog ausschl. und der ganze Seedeich des Neuen Friedrichen-Koogs mit den Strd. V. Juvre, Kongsmark, Kirkeby, Ballum, Emmerleff und Neuer Friedrichen-Koog

Strd. A. Waterneverstorf: Strd. Hptm. Stuckenberg, Gutsvorsteher-Stellvertreter zu Waterneverstorf

für die Küste des Amtsbezirks Waterneverstorf mit der Strd. V. Behrensdorf

Strd. A. Wesselburen: Strd. Hptm. Johann, Amts- u. Gemeindevorsteher in Büsum

für die Küste vom Schülperfleter Hafenstrom bis zur östlichen Scheide des Friedrichsgabe-Koogs (Kreisgrenze)

13. Adelige Klöster.

Fortwährende Deputation der Prälaten und Ritterschaft.

[Die Sitzungen derselben finden in Kiel statt.]

Vorsitzender Prälat: Kurt Gf. von Reventlow, Propst des adeligen Klosters Preetz, s. daselbst

Mitglieder.

Detlev v. Buchwaldt auf Neudorf ✠ 4. LD2.

Gf. v. Holstein (Konrad) auf Waterneverstorf ✠ 3. ✠ 2.m.St.

Kuno Gf. zu Rantzau auf Breitenburg, Kammerherr, s. Kammerherren (1888)

Gf. Werner v. Bülow auf Kühren, Kr. Plön, Großherzogl. Mecklenb. Schwerinscher Kammerherr, s. Prov. Ausſch.

Gf. Christian zu Rantzau auf Rastorf, Landrath des Kr. Plön, Kammerjunker, s. Landr. Aemter

A. v. Rumohr, Kammerherr auf Rundhof, s. Kammerherren (1890)

a. Adeliger Konvent zu Itzehoe.

Aebtissin: Ihre Hoh. Luise, Prinzessin z. Schlesw. Holst.Sonderb. Glücksburg Grosskreuz-Dame d. Kaiserl. Russ. St. Katharinen-Ordens
Verbitter: A. Gf. v. Reventlow auf Wittenberg ✠2.m.St. ✠2.m.St. ♠1
Priorin: Hedwig Gräfin zu Rantzau aus dem Hause Breitenburg

b. Adeliger Konvent zu Preetz.

Priorin: Jenny v. Wedderkop
Propst: Kurt Gf. v. Reventlou, Mitgl. d. HH. u. Landrath a. D. ✠2. ✠2. LD1.

c. Adeliger Konvent zu Uetersen.

Priorin: Adelaide v. Rantzau
Propst: Gf. Otto v. Moltke ✠4. ✠3. ✠2. RW4 SEK3

d. Adeliger Konvent zu St. Johannis vor Schleswig.

Priorin: Jenny v. Scheele
Propst: D. Dr. Rochus Frhr. v. Liliencron, Mitgl. d. Bayer. Akad. d. W. ✠3. ✠1. AAB2b BHM2 ÖFJ2 GSF2b SEK1

14. Besondere Anstalten.

a. Baugewerk-Schule zu Eckernförde.

Direktor: (fehlt z. Zt.)

b. Landwirthschafts- u. Handels-Schule zu Flensburg.

[S. über die Berechtigung derselben die Anmerk. bei dem Ressort des Prov. Schul-Kolleg. (Ziffer 4).]

Direktor der Landwirthschafts-Schule: Liedke
Direktor der Handels-Schule u. der gemeinschaftl. Vorschule: Dr. Klebbe

c. Straf-Anstalt zu Rendsburg.

[Dieselbe, bestimmt für männliche Züchtlinge evang. Glaubensbekenntnisses, umfaßt 204 Einzelzellen und ist außerdem für 276 Sträflinge in gemeinsamer Haft berechnet.]

Direktor: Reinhardt
Rendant: Lampe

B. Ressort der Abtheilung für Kirchen- und Schulwesen.

15. Kreis-Schul-Inspektoren.

a. Ständige.

Kr. Schul-Inspektionsbezirke.	Kr. Schul-Inspektoren.	Kr. Schul-Inspektionsbezirke.	Kr. Schul-Inspektoren.
Apenrade u. Sonderburg:	Mosehuus in Apenrade	Tondern II:	Burgdorf ✠4.
Hadersleben:	Stegelmann ✠4.	Herzogthum Lauenburg:	Dr. Schütt in Ratzeburg LD1.
Tondern I:	Schöppa		

[Ueber die in Folge der Ernennung von Kreis-Schul-Inspektoren im Hauptamte veränderten Ressortverhältnisse der Kirchenvisitatoren und bei den Propsteien in den Volksschul-Angelegenheiten, sowie über die Bildung von vier ständigen Kreis-Schul-Inspektionen vergl. Bekanntm. der Königl. Regierung vom 31. Dezember 1875, 15. Oktober 1877, 28. Mai, 12. Juli 1879 und 18. Juni 1886, Schlesw. ABl. 1876 S. 259, 1877 S. 305, 1879 S. 169 u. 222 und 1886 S. 840.]

b. Im Nebenamte.

(K. Prp. = Kirchen-Propst. — Hpt. P. = Haupt-Pastor. — Sch. V. B. = Schulvisitatorial-Bezirk.)

Schul-Aufsichtsbezirke.	Kreis-Schul-Inspektoren.
Im Stadtkreise Altona:	
	Wagner, Stadt-Schul-Rath in Altona ✠4.
„ **Kreise Norderdithmarschen:**	
Sch. V. B. I.	wird mitverwaltet von II
— — II.	Landt, P. in Neuenkirchen
— — III.	wird mitverwaltet von II
„ **Kreise Süderdithmarschen:**	
Sch. V. B. I.	Petersen, Propst u. Hpt. P. i. Meldorf
— — II.	Hinrichs, P. in Burg
— — III.	Mau, Hpt. P. in Marne
„ **Kreise Eckernförde:**	
Sch. V. B. I.	Holm, Propst u. P. in Hütten
— — II.	Hornbostel, P. in Krusendorf
„ **Kreise Eiderstedt:**	D. Schwarz, Konsist. Rath, K. Prp. u. P. in Garding, s. Konsist.
„ **Stadtkreise Flensburg:**	Peters, K. Prp., Hpt. P. in Flensburg, s. K. Pröpste
„ **Landkreise Flensburg:**	
Sch. V. B. I.	Peters, K. Prp., Hpt. P. in Flensburg, s. K. Pröpste
— — II.	Johnsen, P. in Adelby
— — III.	Thomsen, P. in Sterup
Im Kreise Husum:	
Sch. V. B. I.	Hasselmann, K. Prp., Hpt. P. in Husum, s. K. Pröpste
— — II.	Reuter, P. in Viöl
„ **Stadtkreise Kiel:**	Kuhlgatz, Stadtschul-Rath in Kiel
„ **Landkreise Kiel:**	
Sch. V. B. I.	Gosch, Hpt. P. in Gaarden (auftrw.)
— — II.	Sörensen, K. Prp. u. P. in Neumünster
„ **Kreise Oldenburg:**	
Sch. V. B. I.	Martens, K. Prp., Hpt. P. in Neustadt, s. K. Pröpste
— — II.	Martens (auftrw.)
— — III.	Michler, K. Prp., Hpt. P. zu Burg auf Fehmarn
d. J. Fehmarn:	
„ **Kreise Pinneberg:**	
Sch. V. B. I.	Paulsen, K. Prp., Hpt. P. in Nienstedten
— — II.	Paulsen (auftrw.)
Sch. V. B. III.	(fehlt z. Zt.)

Schul-Aufsichtsbezirke.	Kreis-Schul-Inspektoren.
Im Kreise Plön:	
Sch. V. B. I.	Nissen, P. in Gickau
— — II.	Beckmann, Hpt. P. in Schönberg
— — III.	Gennken, Hpt. P. in Preetz
„ Kreise Rendsburg:	
Sch. V. B. I.	Hansen, Hpt. P. in Rendsburg
— — II.	(fehlt z. Zt.)
— — III.	Treplin, K. Prp. in Hademarschen
„ Kreise Schleswig:	
Sch. V. B. I.	Franzen, P. in Bustorf
— — II.	Hansen, K. Prp. in Töstrup
— — III.	Grönning, P. in Hollingstedt
Im Kreise Segeberg:	
Sch. V. B. I.	David, Hpt. P. in Segeberg
— — II.	Hansen, P. in Kaltenkirchen
— — III.	Bruhn, P. in Schlamersdorf
„ Kreise Steinburg:	
Sch. V. B. I.	Buchholz, K. Prp. in Itzehoe
— — II.	Lilie, P. in Horst
— — III.	Kramm, P. in St. Margarethen
„ Kreise Stormarn:	
Sch. V. B. I.	Chalybäus, K. Prp. u. P. in Alt-Rahlstedt, s. K. Pröpste
— — II.	Peters, P. in Bergstedt
— — III.	Bätz, Hpt. P. in Oldesloe

C. Ressort der Abtheilung für direkte Steuern, Domänen und Forsten.

18. Verwaltung der direkten Steuern.

a. Einkommensteuer-Veranlagungskommissionen.

Kreise.	Vorsitzende.
Kiel, Stdt.:	ein Magistratsmitglied
Stormarn:	Lorenz, Reg. Rath in Wandsbek

In den übrigen Kreisen führen die Landräthe bezw. Ersten Bürgermeister gemäß § 34 des Einkommensteuergesetzes vom 24. Juni 1891 kraft ihres Hauptamtes den Vorsitz in den Einkommensteuer-Veranlagungskommissionen.

b. Kataster-Aemter und Kataster-Kontroleure.

Kataster-Aemter.	Katast. Kontroleure.
Altona I.:	Albers, St. Insp. ✠ 2.
Altona II:	Kreuder, St. Insp.
Apenrade:	Jacobsen
Eckernförde:	v. Bülow ✠ 2.
Flensburg:	Jacke
Hadersleben (östl.):	Boysen
Heide (Norderdithmarschen):	Acquistapace
Husum:	Grage
Itzehoe (Kr. Steinburg):	Selle
Kappeln:	Gebauer
Kiel (Stdt. u. Umk.)	Beeck, St. Insp.
Meldorf (Süderdithmarschen):	Greve, St. Insp.
Neumünster:	Dreibus, St. Insp.
Niebüll:	Rex
Oldenburg i. H:	Maßmann
Pinneberg:	Haberla
Plön:	v. Graffen, St. J.
Ratzeburg:	Knoblauch
Rendsburg:	v. Stemann, St. J. ✠ 4. RmK3a
Schleswig:	Lyhme, St. Insp.
Segeberg:	Föhse, St. Insp
Sonderburg:	Tietze
Tostlund (Hadersleben westl.):	Jacobs
Tondern:	Sonntag (auftrw.)
Tönning (Kr. Eiderstedt):	Bundies
Wandsbek (Stormarn):	Lorenz, St. Insp. ✠ 2. HEK4bm.Schw.

c. Steuer-Kassen.

[Vergl. Bekanntm. des Finanz-Ministers vom 11. Juni 1882, betr. die Prüfung der Bewerber um Königl. Steuer-Empfänger- (Rentmeister-) Stellen in den Provinzen Schleswig-Holstein, Hannover, Hessen-Nassau, Westfalen und der Rhein-Provinz publizirt in den Amtsblättern der betr. Reg. Bezirke, im Besonderen Schlesw. ABl. S. 271.]

Steuer-Kassen.	Kgl. Rentmeister.
Ahrensburg:	Harrsen
Altona I.:	Hübig, Rechn. R.
» II.:	Hufe
Apenrade:	Michaelis
Blankenese:	Siecke
Bramstedt:	Speidel
Bredstedt:	Porth
Burg a. F.:	Schröder GHP4
Eckernförde:	Sachau, Rechn. R.
Elmshorn:	Menzel
Flensburg I.:	Ferstenfeldt, Rechn. Rath
» II.:	Rinschen
» III.:	Winther
Föhr:	Knudsen zu Oevenum (auftrw.)
Glückstadt:	Andresen
Gravenstein:	Kohlhammer
Hadersleben I.:	Holm
» II.:	Marcussen
Heide:	Cuxmann
Hohenwestedt:	Lange
Husum:	Hallich
Itzehoe:	Mangels
Kappeln:	Hebecker (auftrw.)
Kiel:	Stickel, Rechn. Rath ✠ 4.
Lauenburg a. E.:	Hönerloh
Lügumkloster:	Petersen
Marne:	Neuendorff
Meldorf:	Karpf, Rechn. R.
Neumünster:	Körner
Neustadt:	Helbing (auftrw.)
Niebüll:	Hallich
Oldenburg:	Warncke
Oldesloe:	Jacobi ✠ ◯ ÖTM2b
Pellworm:	Diedrichsen (auftrw.)
Pinneberg:	Mangels
Plön:	Lepthien
Preetz:	Lorenzen ✠ 4.
Ratzeburg:	Hinkel
Rendsburg I.:	Wittern, Rechn. Rath
» II.:	Ivers
Schleswig I.:	Möller, Rechn. R.
» II.:	Lenz ✠ 2.
Segeberg:	Berg, Rechn. R
Sonderburg:	Schau ✠ 4.
Süderstapel:	Rahmann
Sylt:	Boysen zu Keitum (auftrw.)
Tostlund:	Nagel
Tondern:	Büttner
Tönning:	Wiermann
Trittau:	Harders
Wandsbek:	Walter
Wesselburen:	Beuß
Wilster:	Merten

17. Domänen-Verwaltung.

a. Domänen-Pachtungen.

Höfe.	Pächter.	Höfe.	Pächter.
Hettlinger Schanzsand:	Joh. Körner	Twielenflether Sand:	J. H. Stammerjohann R. Baumgarten
Kronshagen:	E. H. D. Schröder		
Twielenflether Sand:	J. u. H. Lüchau	Fährmanns-Sand:	Peter Körner

b. Domänen-Beamte.

Inspektor der Süderdithmarschen Domänengrundstücke zu König Friedrich VII. Koog: Müllenhoff, Dom. Rath

Dom. Rentmeister für Eiderstedt, Husum u. Tondern: Ingwersen zu Husum

Ober-Fischmeister für die fiskalischen Austernbänke an der Schleswigschen Westküste: Weinreich, Bau-Rath, Wasser-B. Insp. in Husum

18. Forst-Verwaltung.

Forstinspektions-Bezirke, Oberförster und Forst-Kassen.

(F. B. = Forstinspektions-Beirk; K. Rm. = Königl. Rentmeister; D. Rm. = Domänen-Rentmeister.)

a. F. B. Schleswig-Kiel.

Die Geschäfte werden von dem Ob. Forstmeister (s. Ob. Reg. Räthe) versehen.

Oberförstereien.	Oberförster.	Forst-Kassen-Rendanten.
Eismar:	Janichs zu Rattenberg	Lepthien, K. Rm. in Plön
Neumünster:	Christ ✠ 2. LD2.	Körner, K. Rm.
Barlohe:	v. Cossel, Forstmstr. ✠ 2. LD2.	Lange, K. Rm. in Hohenwestedt
Bordesholm:	Wulff, Forstmstr.	Körner, K. Rm. in Neumünster

b. F. B. Schleswig-Schleswig.

Reg. u. Forst-Rath: Wesener, s. Reg. Räthe

Rendsburg:	Bernard	Ivers, K. Rm.
Schleswig:	Wickel	Lenz, K. Rm., s. vorh.
Flensburg:	Cassuben, Forstmstr.	Winther, K. Rm.
Sonderburg:	Gruender zu Süderholz	Schau, K. Rm., s. vorher
Apenrade:	Haberkorn, Forstmstr. zu Westerlund	Michaelis, K. Rm.
Hadersleben:	Schreiner in Ulfshuus	Holm, K. Rm.

c. F. B. Schleswig-Trittau.

Reg. u. Forst-Rath: Hinüber, s. Reg. Räthe

Trittau:	Zeissig LD2.	Harders, K. Rm.
Quickborn:	Ernst, Forstmstr. in Bullenkuhlen ✠ 4.	Menzel, K. Rm. in Elmshorn
Reinfeld:	Fischer	Jacobi, K. Rm. in Oldesloe, s. vorh.
Segeberg:	Roters zu Glashütte	Berg, Rechn. R., K. Rm.
Drage:	Schwerdtfeger, Forstmstr.	Mangels, K. Rm. in Itzehoe

VI. Direktion der Rentenbank für die Provinzen Pommern und Schleswig-Holstein sowie für den Kreis Herzogthum Lauenburg zu Stettin.

[Vergl. Prov. Pommern A. Abschnitt VI. und Bemerkung dazu S. 321.]

VII. Zum unmittelbaren Ressort des Ober-Präsidenten gehören noch:

1. Die Landes-Meliorations-Angelegenheiten der Provinz.

Bau-Inspekt. für deren Bearbeitung: Münchow, Meliorations-Bau-Insp.

2. Die Aichungs-Inspektion für die Provinz Schleswig-Holstein in Kiel.

(Zugl. für Lübeck.)

Aichungs-Insp.: Karsten, Geh. Reg. R., Prof., s. Univ.

Ressort.

a. Das Königl. Aichungs-Amt in Kiel.

Vorstand: Karsten, Geh. Reg. R., Prof. u. Aichungs-Insp., s. vorh.

Aichmeister: J. K. Eisele

Rechnungsführer: (fehlt z. Zt.)

b. Die Gemeinde-Aichungsämter.

[Altona, Apenrade, Büdelsdorf, Eckernförde, Elmshorn, Flensburg, Hadersleben, Heide, Husum, Itzehoe, Kappeln, Lauenburg, Marne, Mölln, Neumünster, Neustadt, Pinneberg, Rendsburg, Schleswig, Segeberg, Sonderburg, Tondern, Wandsbek.]

3. Gewerbekammer für die Provinz Schleswig-Holstein in Schleswig.

[Vergl. Bestimmungen über die Organisation derselben rc. und Mittheilung über die für dieselben stattgefundenen Wahlen aus Vertretern der Landwirthschaft, des Handwerks, der Industrie und des Handels vom 1. Mai 1886 (ABl. d. Kgl. Reg. zu Schleswig 1886 S. 672 u. ff.), darnach besteht die Gewerbekammer aus 34 Mitgliedern u. zwar aus 11 Vertretern der Landwirthschaft, 7 des Handwerks, 7 der Industrie und 7 des Handels.]

Vorsitzender: A. Sartori, Geh. Kommerz. Rath, Vorsitzender der Handelskammer in Kiel

Stellvertreter: Gf. v. Schimmelmann, Kmmhr. auf Ahrensburg, s. Kmmhrn. (1885)

4. Die See-Aemter.

[Vergl. RGes. v. 27. Juli 1877, betr. die Untersuchung von Seeunfällen (RGBl. S. 349).]

a. Zu Flensburg
[für die Schleswig-Holsteinische Ostküste v. Damshöft bis zur Dänischen Grenze].
Vorsitzender: Nissen, Lds. Ger. Rath
Stellvertreter: Adler, A. Ger. Rath

b. Zu Tönning
[für die Schleswig-Holsteinische Westküste von der Dänischen Grenze bis zur Edermündung mit Dove hef Faden].
Vorsitzender: Wriedt, A. Ger. R. in Friedrichstadt
Stellvertreter: Nissen, A. Ger. Rath in Husum

VIII. Provinzial-Verband der Provinz Schleswig-Holstein in Kiel.

(Vergl. Allerh. Erl. vom 14. August 1871, betr. die Genehmigung des Regulativs für die Organisation der Verwaltung des Provinzial-Vermögens und der Provinzial-Anstalten in der Prov. Schleswig-Holstein (GS. S. 372 ff.), Gesetz, betr. die Ausführung der §§ 5 und 6 des Gesetzes vom 30. April 1873 wegen der Dotation der Provinzial- und Kreis-Verbände vom 8. Juli 1875 (GS. S. 497), Kreis-Ordnung für die Provinz Schleswig-Holstein vom 26. Mai 1888 (GS. S. 139) und Provinzial-Ordnung für die Provinz Schleswig-Holstein vom 27. Mai 1888 (GS. S. 194). An dem Provinzial-Verbande von Schleswig-Holstein nimmt der Kreis Herzogthum Lauenburg nicht Theil, vergl. Abschnitt IX.]

Königlicher Kommissar.

Se. Exz. v. Steinmann, Wirkl. Geh. Rath, Ober-Präsident, s. daselbst

Provinzial-Ausschuß.

Nach dem Statut des Provinzial-Verbandes der Provinz Schleswig-Holstein, betr. die Ausführung der §§ 38, 46, 47 und 91 der Provinzial-Ordnung, bestätigt 24. Juni 1888 — Schlesw Holst. Amtsblatt S. 337 — besteht der Provinzial-Ausschuß aus dem Vorsitzenden und 9 Mitgliedern. Für die Letzteren werden 5 Stellvertreter gewählt, welche in der Reihenfolge einberufen werden, in welcher sie vom Provinzial-Landtage gewählt sind.

Vorsitzender: Gf. v. Reventlou, Klosterpropst zu Preetz, Mitgl. d. HH., s. Adelige Klöster
Stellvertreter: J. H. Niemand, Landespfennigmeister in Heide ✠4. ✠3.

Mitglieder.	Stellvertreter.
J. H. Niemand, Landespfennigmstr. in Heide, s. vorh.	Dr. Giese, Oberbürgermeister in Altona, s. Bürgermeister
Peters, Hofbes. u. Rathmann in Tetenbüll, Kr. Eiderstedt	
Hinrichsen, Hofbesitzer in Osterterp, Kr. Apenrade	
Kruse, Engl. Vize-Konsul, Stadtv. Vorst. in Kiel ✠4.	Stocks, Hofbesitzer in Bissee, Landkreis Kiel
Edding, Hofbes. u. Amtshöftmann in Mildstedt, Kr. Husum	Gurlitt, Bürgermeister in Husum
Hölck, Rentier in Kiel, s. Provinzial-Rath	
Kuno Gf. zu Rantzau, Fideikommißbes. auf Breitenburg b. Itzehoe, Kammerherr, s. Kammerh. (1888)	Todsen, Deichgraf in Tondern, s. Prov. Rath
Toosbüy, Geh. Reg. Rath, Oberbürgermeister in Flensburg, s. Bürgermeister	
Meßtorff, Beigeordneter in Neumünster, s. Bez. Ausch.	Hansen, Hufner in Langballig, Landkr. Flensburg

Außerdem ist der Landes-Direktor von Amtswegen Mitglied des Provinzial-Ausschusses. In Gemäßheit des § 1a der Provinzial-Ordnung vom 27. Mai 1888 tritt dem Provinzial-Ausschusse bei Erledigung von Geschäften zu Zwecken der allgemeinen Landesverwaltung ein Vertreter des Kreises Herzogthum Lauenburg hinzu. Als solcher ist von dem Kreistage des gedachten Kreises gewählt:

v. Dolega-Kozierowski, Kammerherr u. Landrath d. Kr. Hrzthm. Lauenburg zu St. Georgsberg bei Ratzeburg, s. Landraths-Aemter	Roth, Amtsger. Rath in Lauenburg a. E.

Beamte des Provinzial-Verbandes in Kiel,

s. Reglement, betr. die dienstl. Verhältnisse der Provinzial-Beamten, vom 26. November 1879/4. März 1880 und Abänderungen dieses Reglements vom 28. März/26. April 1887 (Schleswig. ABl. S. 265).

Landes-Direktor (s. 1884/96): R. W. v. Ahlefeld (mit dem Range der Räthe II. Kl.) ✠2.m.St.

Obere Beamte.

Landesrath: v. Graba ✠4. ✠4. | Prov. Forstdirektor: Emeis in Flensburg ✠4.

Provinzial-Hauptkasse.

Kassirer: v. Wobern-Wilde | Buchhalter: Langrehr | Kühn

Ressort.

1. Die Landeskultur-Rentenbank für d. Prov. Schleswig-Holstein mit Ausschluß des Kreises Herzogthum Lauenburg.

[Vergl. Statut vom 10. Oktober 1881, Schlesw. ABl. S. 423 und Abänderung dieses Statuts vom 22. Februar/8. Mai 1888 Schlesw. ABl. S. 305.]

Direktion.

Vorsitzender: der Landes-Direktor

Bokelmann, Lds. Oek. Rath, Vorsitzend. des landwirthschaftlichen General-Vereins in Kiel, Mitgl. des Lds. Oek. Kolleg., s. daselbst

Hölck, Rentier in Kiel, s. Prov. Ausschuß

[Die Kassensachen, sowie das Rechnungswesen der Landeskultur-Rentenbank werden von der Provinzial-Haupt-Kasse mit besorgt.

2. Die Land-Armen-Verwaltung in der Provinz Schleswig-Holstein.

[Vergl. Verordnung über die Einrichtung und Verwaltung des Land-Armenwesens i. d. Prov. Schleswig-Holstein v. 1. September 1871 (GS. S. 377 ff.) und Reglement, betr. die Verwaltung des Land-Armenwesens v. 11. Sept. 1871.]

Gevollmächtigter: Behrens
Armen-Inspektor: Turretin

Anstalten derselben:

a. Besserungs-Anstalt zu Glückstadt.

[Vergl. Reglement v. 6/23. December 1881 über die innere Einrichtung u. Verwaltung derselben (Schlesw. ABl. 1882 Beilage nach S. 62).]

Direktor: Johannsen ✠4.

Neben-Anstalt zu Bokelholm.

[Vergl. Reglement v. 6/23. December 1881 über die innere Einrichtung u. Verwaltung derselben (Schlesw. ABl. 1882 Beilage nach S. 62).]

Inspektor: Boldt

b. Irren-Anstalt bei Schleswig.

[Vergl. revidirtes Reglem. über deren Verwalt. v. 28. Dezember 1891 (Schlesw. ABl. 1892 S. 49 ff.).]

Direkt. u. erster Arzt: Dr. Hansen
Zweiter Arzt: Dr. Henningsen, San. Rath
Dritter Arzt: Dr. Adler | Vierter Arzt: Dr. Kirchhoff

c. Taubstummen-Anstalt zu Schleswig.

[Vergl. revidirtes Reglem. über deren Verwalt. v. 28. Dezember 1891 (Schlesw. ABl. 1892 S. 52 ff.).]

Direktor u. erster Lehrer: Engelke NO3a

d. Blinden-Anstalt zu Kiel.

[Vergl. revidirtes Reglem. über deren Verwalt. v. 28. Dezember 1891 (Schlesw. ABl. 1892 S. 55).]

Direktor u. erster Lehrer: Jerchen ✠4.

Die Schul-Aufsicht über die Anstalten zu c u. d übt zufolge Allerh. Erlasses vom 27. Juli 1883 (GS. S. 350) das Provinzial-Schul-Kollegium aus, s. daselbst

3. Die Fürsorge für die Erziehung verwahrloster Kinder.

[In Betreff der durch das Gesetz vom 13. März 1878 wegen Zwangserziehung verwahrloster Kinder der Provinzial-Verwaltung überkommenen Verpflichtung besteht das revidirte Reglement v. 19. Febr./27. März 1881 (Schlesw.-Holstein. ABl. S. 399).]

Auch sind für die privaten Idioten-Anstalten in Schleswig u. Kiel, sowie für d. Anstalt für Epileptische in Bielefeld Beiträge ausgesetzt

4. Wahrnehmung der Geschäfte des Vorstands der Schleswig-Holsteinischen landwirthschaftlichen Berufsgenossenschaft.

[Vergl. Reichsgesetz, betreffend die Unfall- und Krankenversicherung der in land- und forstwirthschaftlichen Betrieben beschäftigten Personen, vom 5. Mai 1886 (RGBl. S. 132), Gesetz, betreffend die Abgrenzung und Organisation der Berufsgenossenschaften auf Grund des § 110 des Reichsgesetzes, vom 20. Mai 1888 (GS. S. 189) und Statut vom 4. Januar 1888.]

Gevollmächtigter: Mählmann

5. Die Verwaltung der Provinzial-Brand-Versicherungs-Anstalten.

[Vergl. Gesetz, betr. die öffentl. Immobiliar-Feuerversicherungs-Anstalten in der Prov. Schleswig-Holstein, vom 23. März 1872 (GS. S. 295 ff.) und revidirtes Statut für die Verwaltung der Brandversicherungs-Anstalt der Provinz Schleswig-Holstein v. 31. August/10. Novbr. 1884 (Schlesw. ABl. 1884 Seite 1223).]

Betriebs-Inspektor: Rohde ✠4.
Feuerlösch-Insp.: Wernich
Inspektor: Schmidt
Gevollmächt.: Carstens

6. Die Unterstützungs-Kasse für beim Feuerlöschdienst Verunglückte und deren Familien in der Prov. Schleswig-Holstein.

[Vergl. Bestimmungen, betr. die Errichtung und Verwaltung einer Unterstützungs-Kasse für beim Feuerlöschdienst Verunglückte und deren Familien in der Provinz Schleswig-Holstein, vom 13. März/24. Mai 1882 (Schleswig-Holstein. ABl. S. 255).]

Verwalt. und Vertret. derselben hat der Landes-Direktor

7. Die Wegebau-Verwaltung.

[Reglement, betr. die Verwaltung der auf die Prov. Schleswig-Holstein zur Verwaltung übergegangenen Chausseen u. Kunststraßen, die Beförderung des Neubaues chaussirter Wege und die Unterstützung von Kommunen zum Behuf des Baues anderer Kommunewege vom 25. Oktbr. 1875 (Schlesw. ABl. 1876 S. 21), abgeändert durch Bekanntmachung des Prov. Ausschusses vom 22. Mai 1891, betr. Ausbau und Unterhaltung von Nebenlandstraßen und Nebenwegen (Schlesw. ABl. S. 233). Vergl. auch Gesetz, betr. die Abänderung der Wegegesetzgebung für die Provinz Schleswig-Holstein u. die Herbeiführung eines Ausgleichs in der Wegebaupflicht zwischen den Herzogthümern Schleswig und Holstein, vom 26. Februar 1879 (GS. S. 94 ff.).]

a. Zentral-Verwaltung.

Landes-Bau-Rath: Jessen ✠4. DD3
Gevollmächtigter: Heeschen

b. Lokal-Verwaltung.

1. Weg-Insp. Bez.: Warnholz, Wegb. Insp. in Pinneberg
(Kr. Pinneberg, Stormarn und Segeberg)
2. Weg-Insp. Bez.: v. Dorrien, Wegb. Insp. in Plön
(Kr. Kiel, Plön und Oldenburg)
3. Weg-Insp. Bez.: Sätjens, Wegb. Insp. in Itzehoe
(Kr. Rendsburg, Steinburg und Süderdithmarschen)
4. Weg-Insp. Bez.: Eckermann, Wegb. Insp. in Heide
(Kr. Norderdithmarschen, Eiderstedt, Husum, Landschaft Stapelholm und südl. Theil des Kr. Tondern)
5. Weg-Insp. Bez.: Thordsen, Wegb. Insp. in Flensburg
(Kr. Eckernförde, Schleswig, mit Ausschluß der Landschaft Stapelholm, Flensburg und Sonderburg)
6. Weg-Insp. Bez.: Fischer, Wegb. Insp. in Hadersleben ✠4.
(Kr. Hadersleben u. Apenrade u. nördl. Theil des Kr. Tondern)

c. Prüfungs-Kommission.

[Vergl. Regulativ, betr. die Prüfung der definitiv anzustellenden Baubeamten in der Provinz Schleswig-Holstein, vom 31. August 1877 (Schlesw. ABl. S. 259).]

Vorsitzender: der Landes-Direktor

Mitglieder.

Dr. Weyer, Prof. zu Kiel, s. Univ.
Friese, Bau-Rath, Kr. Bau-Insp., s. Kr. Bau-Beamte
Jessen, Landes-Bau-Rath, s. vorher

8. Landwirthschaftliche Lehr-Anstalten

werden von dem Provinzialverband unterstützt:

a) in Kappeln: Dr. Fuchs, Direktor
b) in Hohenwestedt: Conradi, Direktor

9. Das Thaulow-Museum in Kiel.

[Dasselbe ist bestimmt zur Aufbewahrung von Sammlungen Schleswig-Holsteinischer Holz-Schnitzwerke, Thon-, Glas-, Gewebe-, Metall- und Schmuck-Sachen aus früheren Jahrhunderten. Vergl. Statut für die Verwalt des Thaulow-Museums in Kiel.]

Kuratorium.

Vorsitzender: der Landes-Direktor

Mitglieder.

Dr. Hänel, Prof. der jurist. Fakultät an der Universität Kiel

Fuß, Oberbürgermeister zu Kiel, s. Bürgermeister

[Außerdem hat die Provinzial-Verwalt. Fonds für die Sammlung der Urkunden und Rezesse der Schleswig-Holsteinischen Geschichte bis Ende des 14. Jahrhunderts ausgesetzt. Der historische Verein hat die Sammlung beendet und ist die Drucklegung dieses auf drei Bände berechneten Werkes in Angriff genommen].

10. Schleswig-Holsteinsche Provinzial-Wittwen- und Waisen-Kasse.

[Für Wittwen und Waisen pensionsberechtigter oder bereits pensionirter Provinzialbeamten und der Beamten der Kommunalverbände der Provinz Schleswig-Holstein. Vergl. Statut und revidirtes Reglement, genehmigt 7./14. Mai 1890 (Schlesw. ABl. S. 231).]

(Die Kasse wird von den Organen des Provinzial-Verbandes verwaltet).

11. Versorgungskasse für unverheirathete Beamtentöchter in der Provinz Schleswig-Holstein.

[Vergl. Statut vom 19. Januar / 18. März 1889 (Schlesw. ABl. S. 191).]

Dieselbe ist aus der Umwandlung der vorm. Großfürstlichen Wittwen- und Waisen-Kasse (Fundations-Akte vom 10. September 1772) hervorgegangen und hat den Zweck, für unverheirathete Töchter der unmittelbaren und mittelbaren Staatsbeamten der Provinz Schleswig-Holstein eine Anzahl von Pensionen (jährlich 200—500 Mk.) zu beschaffen, auf deren Genuß die Töchter der der Kasse als Mitglieder beigetretenen Beamten nach deren Tode und nach Maßgabe der näheren Bestimmungen des Statuts ein Anrecht erlangen.

Die Verwaltung führt der Landes-Direktor. Die Aufsicht über die Verwaltung wird von einem Kuratorium geführt, welchem neben dem Landes-Direktor als vom Oberpräsidenten berufene Mitglieder angehören:

Dr. Heller, Prof. a. d. Univ. Kiel, s. daselbst
Dr. Pochhammer, Prof. a. d. Univ. Kiel, s. daselbst
Rissom, Amts-Ger. Rath in Hadersleben
Schlichting, Bürgermeister in Neumünster, siehe Bürgermeister

(Kassen- und Rechnungswesen bei der Provinzial-Hauptkasse).

12. Unterstützungskasse für idiotische, epileptische und nicht vollsinnige Kinder in der Provinz Schleswig-Holstein.

[Vergl. Statut vom 19. Januar / 18. März 1889 (Schlesw. ABl. S. 191).]

Dieselbe ist durch Umwandlung hervorgegangen aus der vorm. Großfürstl. Kinder-Erziehungs- und Armenkasse. Die Mittel der Kasse werden verwendet zur Unterbringung und Verpflegung idiotischer, epileptischer und nicht vollsinniger Kinder, insofern weder diese selbst, noch ihre versorgungspflichtigen Angehörigen, noch der Kommunalverband die Kosten einer zweckmäßigen Unterbringung und Verpflegung zu tragen im Stande resp. verpflichtet sind.

Die Verwaltung führt der Landes-Direktor, die Aufsicht über die Verwaltung der Provinzial-Ausschuß.

(Kassen- und Rechnungswesen bei der Provinzial-Hauptkasse).

13. Invaliditäts- und Alters-Versicherungs-Anstalt für die Prov. Schleswig-Holstein u. das Fürstenthum Lübeck in Kiel.

(Geschäftslokal: Fleethörn Nr. 56.)

[Vergl. Reichsgesetz, betr. Invaliditäts- und Altersversicherung vom 22. Juni 1889 (RGBl. S. 97 ff.)].

Staatskommissar: Küster, Reg. Rath in Schleswig

Vorstand.

Vorsitzender: v. Graba, Lds.R., s. vorb.
Stellvertr. Vorsitz.: Hansen, Lds. Vers. Rath
Beamtetes Vorst. Mitgl.: Dr. Todsen, Landes-Ass.

Vertreter der Arbeitgeber.

Hölck, Rentier, s. Prov. Rath

Vertreter der Versicherten.

Larsen, Arbeiter in Gaarden, Kr. Plön
Gevollmächtigte: Borwig | Bischoff

Der Ausschuß der Versicherungs-Anstalt besteht aus 20 Mitgliedern, 10 Vertretern der Arbeitgeber und 10 Vertretern der Versicherten.

Vorsitzender: Daevel, Fabrikant in Kiel
Stellvertr. Vorsitz.: Kümmel, Direktor in Altona

IX. Der Lauenburgische Kreis-Kommunalverband zu Ratzeburg.

[Vergl. Gesetz vom 23. Juni 1876, betr. die Vereinigung des Herzogthums Lauenburg mit der Preußischen Monarchie § 8 (GS. S. 170), und Königl. Verordnung vom 24. August 1882 (GS. S. 343), betr. die Vertretung des Lauenburgischen Kommunalverbandes, sowie Bekanntmachung v. 19. März 1883 (GS. S. 35), betr. die Zustimmung beider Häuser des Landtags zu dieser Verordnung.]

Vom Kreis-Ausschuß des Kr. Herzogthum Lauenburg angestellte Oberbeamte:

v. Binzer, Bau-Rath, Kr. Baumeister 🏰 4.
Eilers, Kreisforstmeister

X. Der landschaftliche Kreditverband für die Provinz Schleswig-Holstein in Kiel.

[Derselbe, genehmigt durch Allerhöchsten Erlaß vom 11. Januar 1882 (Schlesw. ABl. S. 63), hat seinen Sitz in Kiel, die Rechte einer Korporation, sowie das Recht, zur Beschaffung der zur Beleihung des Grundbesitzes seiner Mitglieder erforderlichen Valuta auf jeden Inhaber lautende Schuldverschreibungen unter der Benennung »Pfandbriefe des landschaftlichen Kreditverbandes für die Provinz Schleswig-Holstein« auszugeben. Der Beitritt ist jedem Besitzer eines land- oder forstwirthschaftlich benutzten Grundstücks gestattet, dessen Reinertrag mindestens 150 Mark gewährt. — Abänderungen und Zusätze zu dem Verbands-Statut vom 11. Januar 1882, genehmigt durch Allerh. Erlaß vom 7. März 1887 (Schleswig-Holsteiner ABl. S. 225).]

Verwaltungsrath.

Vorsitzender: Mohrdick, Kirchspielvogt a. D. u. Hofbes. zu Horst
Stellvertreter: Todsen (Th.), Stadtrath in Flensburg

Direktion.

Chr. Kruse, Vize-Konsul und Stadtverordneten-Vorsteher in Kiel
Hölck (E.), Rentier in Kiel, s. Prov. Rath
Meßtorff (E.), Beigeordneter u. Stadtrath i. Neumünster
Syndikus: Lange, Just. Rath, Rechtsanwalt und Notar in Kiel
Buchhalter: Schütze

B. Evangelisch-lutherisches Konsistorium der Prov. Schleswig-Holstein in Kiel.

[Dasselbe, durch Allerh. Verordn. vom 24. September 1867, betr. die Errichtung eines evangelisch-lutherischen Konsistoriums in Kiel (GS. 1867 S. 1669), konstituirt, ist dem Ministerium für die geistl. x. Angelegenheiten untergeordnet. Vergl. auch Allerh. Erlaß, betr. die Einführung einer Kirchen-Gemeinde- und Synodal-Ordnung für die evangel. lutherische Kirche der Prov. Schleswig-Holstein mit Ausschluß des Kr. Herzogthum Lauenburg vom 4. November 1876 (GS. 1876 S. 415 ff.) und Allerh. Verordn. vom 7. Novbr. 1877, betr. die Einführung der vorgedachten Kirchen-Gemeinde- x. Ordnung für Schleswig-Holstein auch für die evangel Gemeinden des Kr. Herzogthum Lauenburg (GS. 1877 S. 232 ff.). Die gesetzliche Regelung der vorbehaltenen Angelegenheiten ist durch Gesetz vom 6. April 1878, betr. die evangelische Kirchenverfassung in der Provinz Schleswig-Holstein und in dem Amtsbezirke des Konsistoriums zu Wiesbaden (GS. S. 145), erfolgt. Vergl. auch Verordnung vom 9. Juni 1879, betr. den Uebergang der Verwaltung der evangel. kirchl. Angelegenheiten in der Prov. Schleswig-Holstein auf das Konsistorium zu Kiel und im Amtsbezirk des Konsistoriums zu Wiesbaden auf dieses Konsistorium (GS. 1879 S. 365)

Direktorium.

Konsistorial-Präsident: Dr. **Chalybaeus**, Kurator der Univ. Kiel ✠4.

General-Superintendenten { für Schleswig: D. **Kaftan** in Kiel ✠3.
» Holstein: D. **Kuperti** in Kiel OV2b

Mitglieder.

D. **Schwartz**, Kons.Rath, Kirchenprobst i. Garding ✠3.
Clausen, Kons. Rath, Pastor in Brügge ✠3.
Soltau, Kons.R., Superint. u. Pastor in Ratzeburg

Müller, Kons. Rath, Justitiar
Klerschüz, Kons. Assessor

Als außerordentliche Mitglieder treten für gewisse Angelegenheiten (§ 93 d. K. O. u. Syn. O. vom 4. November 1876) hinzu die

Mitglieder des Ausschusses der Gesammtsynode:

Frhr. v. **Heintze** auf Bordesholm, Geh. Reg. Rath, Landrath des Kr. Kiel, s. Lvrths. Aemter

Petersen, Pastor in Steinbek ✠4.

Sekretariat: { Plön, Kanzlei-Rath
Stäbner, Sekretär

Ressort des Konsistoriums.

I. Theologisches Examinations-Kollegium in Kiel.

Vorsitzender: Dr. **Chalybaeus**, Konsist. Präsident, s. vorher

Mitglieder: { Die geistlichen Mitglieder des Konsistoriums, s. vorher
Ein Mitglied der theologischen Fakultät der Universität Kiel
Kier, Propst in Tondern
Sörensen, Propst in Neumünster

II. Kirchen-Pröpste.

Propstei-Bezirke.	Kirchen-Pröpste.	Propstei-Bezirke.	Kirchen-Pröpste.
1. Hadersleben:	**Petersen**, Hpt. Pastor	16. Rantzau:	(fehlt z. Zt.)
2. Törninglehn:	**Gottfriedsen**, Pastor in Rustrup	17. Münsterdorf:	**Buchholz**, Hpt. u. Klosterpred. in Itzehoe
3. Apenrade:	**Reuter**	18. Süderdithmarschen:	**Petersen**, Hpt. Pastor in Meldorf
4. Sonderburg:	**Reuter**, Hpt. Pastor in Broaker ✠4.	19. Norderdithmarschen:	**Prall**, Hpt. Pastor in Heide ✠4.
5. Flensburg:	**Peters**, Hpt. Pastor i. St. Marien ✠4.	20. Rendsburg:	**Treplin** in Hademarschen
6. Norbangeln:	**Schmidt**, Hpt. Pastor in Sörup	21. Kiel:	(fehlt z. Zt.)
7. Nordtondern:	**Kier**, Hpt. Pastor in Tondern	22. Neumünster:	**Sörensen**, Hpt. Pastor ✠4.
8. Südtondern:	**Nis Nissen**, Pastor in Leck	23. Segeberg:	**Thomsen** in Zarpen
9. Husum-Bredstedt:	**Hasselmann**, Hpt. Pastor in Husum ✠4.	24. Stormarn:	**Chalybäus** in Alt-Rahlstedt
10. Eiderstedt:	D. **Schwartz**, Konsist. Rath, Hpt. Pastor i. Garding, s. Konsist.	25. Plön:	**Schütt**, Hpt. Pastor in Lütjenburg ✠4. AAB3a GHP3a
11. Schleswig:	**Ziese** ✠4.	26. a) Oldenburg:	**Martens**, Hpt. Pastor i. Neustadt ✠4.
12. Südangeln:	**Hansen** in Löstrup	b) Fehmarn:	**Michler**, Hpt. Pastor i. Burg a. F.
13. Hütten:	**Holm** ✠4.	27. Kreis Herzgth. Lauenburg:	**Soltau**, Konsist. Rath, Pastor in Ratzeburg, s. Konsist.
14. Altona:	**Dohrn**, Hpt. Pastor		
15. Pinneberg:	**Paulsen**, P. in Nienstedten		

Unter der Aufsicht des Königl. Konsistoriums steht noch:

das Königl. Prediger-Seminar für Nordschleswig zu Hadersleben.

[Vergl. Reglement für dasselbe vom 25. April 1870 (Kirchl. ABl. d. Konsist. zu Kiel 1870 S. 19 ff.). Dasselbe hat den Zweck, Kandidaten des Predigtamts für die Verwaltung des Predigtamts in Gemeinden mit dänischer Kirchen- und Schulsprache zu befähigen. Das Seminar gewähret den Kandidaten freien Unterricht und ein monatliches Stipendium von 120 Mark, wogegen sie selbst für Wohnung, Beköstigung und alle sonstigen Bedürfnisse zu sorgen haben. Die wohlbestandene Entlassungsprüfung, welche sich nur auf die Feststellung der erlangten Fertigkeit in der dänischen Sprache richtet, überhebt den Kandidaten der in der Verordnung vom 2. Juni 1864 (Verordn. Bl. f. Schleswig Nr. 22, Nr. 74) vorgeschriebenen Prüfung behufs der Anstellung in Gemeinden mit dänischer Kirchen- und Schulsprache.]

Direktor: auftrw.: **Petersen**, Propst, Pastor in Hadersleben

C. Christian Albrechts-Universität zu Kiel.

Gestiftet vom Herzoge Christian Albrecht im Jahre 1665.

(Die mit einem Stern (*) bezeichneten Professoren sind ordentliche bezw. korrespondirende Mitglieder der Königlichen Akademie der Wissenschaften in Berlin).

Kurator: Dr. Chalybaeus, Konsist. Präsident ꝛc., s. Konsist.
Rektor (für 5. März 1892/93): Dr. Hänel, ord. Prof. d. jurist. Fakult., s. daselbst
Syndikus: Paulsen, Amts-Gerichtsrath (widerrfl. im Nebenamt)

1. Fakultäten.

a. Theologische Fakultät.

Ordentliche Professoren.

D. Klostermann ✠4.
D. Nitzsch ✠4.
D. Kawerau ✠4. (z. Zt. Dekan)
D. Schürer
Dr. v. Schubert

Ordentlicher Honorar-Professor.
D. Bredenkamp (wegen Krankheit beurlaubt)

Außerordentlicher Professor.
Lic. th. Ritschl

b. Juristische Fakultät.

Ordentliche Professoren.

Dr. Hänel (z. Zt. Rektor)
Dr. Schloßmann
Dr. v. Kries
Dr. Pappenheim
Dr. Kipp (z. Zt. Dekan)

Außerordentlicher Professor.
Dr. Frantz
Privat-Dozent: Dr. v. Zippel

c. Medizinische Fakultät.

Ordentliche Professoren.

Dr. v. Esmarch, Geh. Med. Rath, Gen. Arzt I. Kl., à la suite d. Sanitätskorps mit dem Range als General-Major ✠2. DD2b ÖEK3 ÖFJ2a OV1 RmK2a RA3 RSt2a SN2b TM3 WK2b
Dr. Hensen, Geh. Med. R. ✠3.
Dr. Heller ✠4. BVK
Dr. Völckers, Geh. Med. R. ✠3. ✠3. Er. B. ÖFJ3 OV3a (z. Zt. Dekan)
Dr. Flemming ✠4.
Dr. Quincke, Geh. Med. R., Mitgl. d. Med. Koll. ✠4.
Dr. Werth, Med. Rath, Mitgl. d. Med. Koll. ✠3.

Außerordentliche Professoren.

Dr. Bockendahl, Geh. Med. R., Reg. u. Med. R., s. Reg. zu Schleswig
Dr. Petersen
Dr. Falck
Dr. Fischer ✠3. sw. ✠4. HSEH3b TO4
Dr. Gf. v. Spee (Prosektor)
Dr. Rosegarten
Dr. v. Starck
Dr. Hoppe-Seyler

Privat-Dozenten.

Dr. P. Jessen, Med. R.
Dr. Seeger
Dr. Paulsen
Dr. Kirchhoff i. Schleswig
Dr. Hochhaus
Dr. Glävecke
Dr. Döhle
Dr. Bier

Außerdem ist dem praktischen Zahnarzte Dr. med. et chir. Fricke von dem Minister die widerrufliche Erlaubniß zur Haltung von Vorlesungen in der Zahnheilkunde ertheilt.

d. Philosophische Fakultät.

Ordentliche Professoren.

Dr. Forchhammer, Geh. Reg. R., Mitgl. d. HH. ✠2. ✠2. GE4
Dr. Karsten, Geh. Reg. R. zugleich Aich. Insp. ✠4. ✠4. Er. B. DD3
Dr. Seelig, Mitgl. d. AH.
Dr. Wever ✠4.
Dr. Hoffmann ✠4.
Dr. Backhaus, Geh. Reg. Rath ✠3.
Dr. Schirren ✠4.
Dr. Pfeiffer (beurlaubt)
Dr. Pochhammer
*Dr. Krüger, Geh. Reg. R. ✠4. RA3 RSt2
Dr. Schöne ✠4. GBZL3 a.m.E. FEL3b
Dr. Busolt
Dr. Slogau
Dr. Krümmel
Dr. Reinke ✠4. LD2. (z. Zt. Prorektor)
Dr. Lehmann
Dr. Brandt (z. Zt. Dekan)
Dr. Gering LD2.
Dr. Deußen
Dr. Oldenberg
Dr. Erdmann (Oskar) LD2.
Dr. Curtius LD2.
Dr. Bruns
Dr. Körting ✠4.

Außerordentliche Professoren.

Dr. Haas
Dr. Sarrazin
Dr. Weber MMV2
Dr. Rügheimer
Dr. Camp LD2.
Dr. Roßbach
Dr. Kreutz
Dr. Rodewald
Dr. Rodenberg

Privat-Dozenten.

Dr. Groth, Prof. ✠3. OV3b HSEH3b
Dr. Alberti
Dr. Emmerling, Prof. u. erster Vorst. d. landwirthschaftl. Versuchsst.
Dr. Tönnies, Prof.
Dr. Berend
Dr. Dahl
Dr. Stöhr
Dr. Wolff
Dr. Unzer
Dr. Cauer
Dr. Fricke
Dr. Körrenberg

2. Lektoren.

Lektor der franz. Sprache: (fehlt z. Zt.)
Heise, Lektor der engl. Sprache
Akademischer Musik-Direktor: Stange, Prof. ✠4.

3. Universitäts-Beamte.

Maaßen, Rendant der Universitätskasse
Werner, Univ. Sekretär
Krämer, Universitäts-Kopist, s. auch Med. Kolleg.

4. Universitäts-Institute.

a. Seminare.

1. Homiletisches und katechetisches.

Direktor: D. Kawerau, Prof., s. Univ.

2. Theologisches.

Direktor: D. Klostermann, Prof., Alttestamentl. Abth., s. Univ.

Direktoren: D. Schürer, Prof., Neutestamentl. Abthl., s. Univ.
D. Nitzsch, Prof., system. Abth., s. Univ.

3. Philologisches.

Direktoren: Dr. Forchhammer, Geh. Reg. Rath, Prof., s. Univ.
Dr. Bruns, Prof. (Proseminar)

4. Historisches.

Direktoren: Dr. Schirren, Prof., s. Univ.
Dr. Busolt, Prof.

5. Germanistisches.

Direktoren: Dr. Erdmann, Prof.
Dr. Gering, Prof.

6. Mathematisches.

Direktoren: Dr. Weyer, Prof., s. Univ.
Dr. Pochhammer, Prof.

7. Pädagogisches.

Direktor: (fehlt z. Zt.)

8. Romanisch-englisches.

Direktoren: Dr. Körting, Prof., s. Univ.
Dr. Sarrazin, a. o. Prof.

b. Anstalten und Sammlungen.

1. Universitäts-Bibliothek.

Ob. Bibliothekar: Dr. Steffenhagen ✠ 4. GE4
Kustoden: Dr. Wetzel, Bibliothekar LD2.
Dr. Alberti, Privat-Dozent
Dr. Nörrenberg, Privat-Dozent

2. Schlesw. Holsteinisches Museum vaterländ. Alterthümer.

[Reglem. für dasselbe vom 14. Mai 1878 (ZBl.f.UV. S. 352)]

Direktorin: Frl. Johanna Mestorf

3. Anatomisches Theater und Museum.

Direktor: Dr. Flemming, Prof.
Prosektor: Dr. Gf. v. Spee, a. o. Prof.

4. Physiologisches Institut.

Direktor: Dr. Hensen, Geh. M.R., Prof., s. Univ.

5. Pathalog. anatomisches Institut.

Direktor: Dr. Heller, Prof., s. Univ.

6. Pharmakognostische Sammlung.

Direktor: Dr. Falck, a. o. Prof.

7. Zoologisches Institut und Museum.

Direktor: Dr. Brandt, Prof.

8. Botanischer Garten.

Direktor: Dr. Reinke, Prof.
Gärtner: E. Hild

9a. Mineralogisches Museum und Institut.

Direktor: Dr. Lehmann, Prof.

9b. Abtheil. für Geognosie von Schleswig-Holstein.

Direktor: Dr. Lehmann, Prof.

10. Chemisches Laboratorium.

Direktor: Dr. Curtius, Prof.

11. Physikalisches Institut.

Direktor: Dr. Karsten, Geh. Reg. Rath, Prof., s. Univ.

12. Geographische Lehrmittel-Sammlung.

Direktor: Dr. Krümmel, Prof.

13. Münz- und Kunstsammlung.

Direktor: Dr. Forchhammer, Geh. Reg. R., Prof., s. Univ.

14. Sternwarte.

Direktor: Dr. Krüger, Geh. Reg. Rath, Prof., s. Univ.

Observatoren: Dr. Lamp, a. o. Prof.
Dr. Kreutz, a. o. Prof.

15. Landwirthschaftliches Institut.

Direktor: Dr. Backhaus, Geh. Reg. Rath, Prof., s. Univ.

16. Institut für Staatsarzneikunde.

Direktoren: Dr. Bockendahl, Geh. Med. Rath, Reg. u. Med. Rath, s. Reg. zu Schleswig
Dr. Fischer, a. o. Prof., s. Univ.

17. Museum für Völkerkunde.

Direktor: Dr. Scheppig, Oberlehrer

c. Kliniken.

Kliniken.	Direktoren.
1a. Medizinische:	Dr. Quincke, Geh. Med. Rath, Prof.
1b. Med. Poliklinik:	Dr. v. Starck, a. o. Prof.
2a. Chirurgische:	Dr. v. Esmarch, Geh. Med. R., Prof. ꝛc., s. Univ.
2b. Chirurg. Poliklin.:	Dr. Petersen, a. o. Prof.
3. Geburtshülfliche:	Dr. Werth, Med. R., Prof.
4. Augenärztliche:	Dr. Völckers, Geh. Med. Rath, Prof., s. Univ.
Verwalt. Direktor der akad. Heilanstalten:	
Verwalt. Inspektor:	Gerstenberg ✠ 2. LD2.

D. Prüfungs-Kommissionen

[dieselben ressortiren unmittelbar von dem Minister der geistlichen ꝛc. Angelegenheiten].

1. Kommission in Kiel für die Staats-Prüfung der Aerzte für 1. Oktober 1892/93.

Vorsitzender: Dr. Heller, Prof., s. Univ.
Stellvertreter: Dr. Quincke, Geh. Med. Rath, Prof., s. ebenda

Examinatoren.

für den 1. Abschnitt (Anatomie)

Dr. Flemming, Prof.
Dr. Gf. v. Spee, a. o. Prof., Prosektor

für den 2. Abschnitt (Physiologie)

Dr. Hensen, Geh. Med. Rath, Prof., s. Univ.

für den 3. Abschnitt (Pathologische Anatomie und allgemeine Pathologie)

Dr. Heller, Prof., s. vorher
Dr. Döhle, Priv. Dozent

für den 4. Abschnitt (Chirurgie und Ophthalmiatrie)

Dr. v. Esmarch, Geh Med. Rath, Prof., s. Univ.
Dr. Petersen, a. o Prof.
Dr. Bier, Priv. Dozent
Dr. Völckers, Geh. Med. Rath, Prof., s. Univ.

für den 5. Abschnitt (Medizin)
Dr. Quincke, Geh. Med. Rath, Prof., s. Univ
Dr. Hoppe-Seyler, a. o. Prof.
Dr. v. Starck, a. o. Prof.
Dr. Hochhaus, Priv. Dozent
Dr. Falck, a. o. Prof.
Dr. Bockendahl, prakt. Arzt

für den 6. Abschnitt (Geburtshülfe und Gynäkologie)
Dr. Werth, Med. Rath, Prof.
Dr. Gläsecke, Priv. Dozent

für den 7. Abschnitt (Hygiene)
Dr. Bockendahl, Geh. Med. Rath, Reg. u. Med. Rath, a. o. Prof., s. Reg. Räthe
Dr. Fischer, a. o. Prof.

für die zahnärztlichen Prüfungen
Dr. Fricke, Zahn-Arzt, Lektor, s. Univ.

2. Kommission in Kiel für die Staats-Prüfung der Apotheker für 1. Oktober 1892/93.

Vorsitzender: Dr. Karsten, Geh. Reg. Rath, Prof., s. Univ.

Examinatoren.

Dr. Karsten, Geh. Reg. Rath, Prof., s. vorh.	(für Physik)
Dr. Reinke, Prof.	(für Botanik)
Dr. Curtius, Prof.	(für Chemie)
Dr. Falck, a. o. Prof.	(für Pharmakognosie)
Dr. Meinen, Apoth.	(für die pharmazeutische Technik)

3. Wissenschaftliche Prüfungs-Kommission in Kiel für die Kandidaten des höheren Schul-Amtes der Provinz Schleswig-Holstein für 1. April 1892/93.

[Vergl. Ordn. d. Prüfung für das Lehramt an höheren Schulen v. 5. Febr. 1887 (ZBl.f.UV. S. 182).]

Ordentliche Mitglieder.

Dr. Kammer, Prov. Schulrath (s. Prov. Schul-Kolleg.) zugl. Direktor der Kommission	(Philosophie und Pädagogik)
Dr. Slogau, Prof.	(Philosophie und Pädagogik)
Dr. Deußen, Prof.	(Philosophie und Pädagogik)
Dr. Erdmann, Prof.	(deutsche Sprache und Literatur)
D. Klostermann, Prof.	(evang. Theologie und Hebräisch)
Dr. Pochhammer, Prof.	(Mathematik)
Dr. Weber, a. o. Prof.	(Physik)
Dr. Sarrazin, a. o. Prof.	(Englisch)
Dr. Körting, Prof.	(Französisch)
Dr. Busolt, Prof.	(Geschichte)
Dr. Schirren, Prof.	(Geschichte)
Dr. Krümmel, Prof.	(Geographie)
Dr. Bruns, Prof.	(klassische Philologie)

Außerordentliche Mitglieder.

Dr. Brandt, Prof.	(Zoologie)
Dr. Curtius, Prof.	(Chemie)
Dr. Gering, Prof.	(Dänisch)
Dr. Reinke, Prof.	(Botanik)
Dr. Lehmann, Prof.	(Mineralogie)

4. Kommission in Kiel zur Prüfung der Lehrer der Landwirthschaft an landwirthschaftlichen Schulen für 1. April 1892-93.

[Vergl. dazu die Bemerkung bei der gleichen Kommission in Königsberg S. 228.]

Vorsitzender: Dr. Karsten, Geh. Reg. Rath, Prof.

Examinatoren.

Dr. Karsten, Geh. Reg. Rath, Prof.	(Physik, Mineralogie u. Geologie)
Dr. Reinke, Prof.	(Botanik, mit besonderer Rücksicht auf Pflanzenphysiologie)
Dr. Brandt, Prof.	(Zoologie)
Dr. Hensen, Geh. Med. Rath, Prof.	(Thierphysiologie)
Dr. Seelig, Prof.	(Nationalökonomie und Landwirthschaftsrecht)
Dr. Rodewald, a. o. Prof.	(allgemeine Chemie, Agrikulturchemie u. Landwirthschaftslehre)

Die Mitglieder der vorangeführten Prüfungs-Kommissionen und die Vorsitzenden unter ihnen werden von dem Minister der geistlichen x. Angelegenheiten auf die Dauer eines Jahres ernannt.

Außerdem besteht eine Prüfungs-Kommission für Lehrer an Mittelschulen und für Rektoren in Schleswig (die Prüfungen finden in Tondern statt). Für diejenigen Bewerberinnen für das Schulamt, welche die Entlassungs-Prüfung nicht an einer nach § 3 Abs. 2 der Prüfungsordnung f. Lehrerinnen u. Schulvorsteherinnen v. 24. Septbr. 1874 (ZBl.f.UV. 1875 S. 479) berechtigten Anstalt ablegen, ist eine Kommission zu Schleswig eingerichtet, bei welcher auch die Prüfung der Schulvorsteherinnen stattfindet.

Ferner ist eine Prüfungs-Kommiss. in Schleswig für Lehrerinnen der französischen u. englischen Sprache auf Grund der Prüfungs-Ordnung vom 5. Aug. 1887 eingerichtet.

Die Prüfungstermine dieser Kommissionen, bei denen ein Kommissar des Provinzial-Schul-Kollegiums den Vorsitz führt, werden durch die Reg. Amts-Blätter und das ZBl.f.UV. bekannt gemacht.

E. Berg-Behörden.

(Dieselben ressortiren von dem Ober-Bergamt zu Klausthal.) s. Prov. Hannover, Berg-Behörden.

Berg-Revier-Beamter: Württenberger, Ob. Berg-Rath zu Hannover, s. Ob. Berg-Amt Klausthal

Berg-Inspektion zu Lüneburg (für das fiskal. Gypswerk zu Segeberg), s. Ob. Berg-Amt Klausthal

F. Eisenbahn-Behörden.

I. Eisenbahn-Kommissariat in Berlin

[für die Privat-Bahnen in der Provinz Schleswig-Holstein, s. Provinz Brandenburg, Eisenbahn-Behörden].

II. Eisenbahn-Direktion in Altona.

Vergl. Allerh. Erlaß vom 24. Januar 1884 (GS. S. 11 ff.) und vom 9. März 1885 (G.S. S. 62).

Der Verwaltungsbereich derselben umfaßt die folgenden im Betriebe befindlichen Staatsbahnstrecken:

Berlin (Hamb. Bhf.)-Hamburg: 285,49 km; Berlin (Lehrter Bhf.)-Spandau: 13,16 km; Abzweigungen nach dem Güterbhf Berlin (Lehrter Bhf.) und Moabit: 7,82 km; Neustadt a. D.-Medenburg-Landesgrenze: 63,54 km; Glöwen-Havelberg: 9,24 km; Wittenberge-Lüneburg-Buchholz: 141,63 km; Abzweigung nach dem Packhof zu Wittenberge: 1,46 km; Ab-

zweigung nach dem Elbestuß bei Dömitz: 0,80 km; Büchen-Lauenburg-Lüneburg: 29,75 km; Echem-Hohnstorf nebst Abzweigung nach der Uferladestelle bei Hohnstorf: 4,23 km; Schwarzenbek-Oldesloe-Neumünster: 81,15 km; Harburg-Hamburg (Venloer Bhf.): 10,17 km; Hamburg (Venloer Bhf.)-Klosterth.r: 0,84 km (hiervon gepachtet 0,04 km); Trennungsweiche Hamburg (Berliner Bhf.)-Klosterther-Altona: 7,32 km (hiervon 4,13 km gepachtet); Hafenbahn zu Altona: 1,21 km; Altona-Wedel: 18,95 km; Altona-Neumünster-Dänische Grenze: 241,83 km; Elmshorn-Heide-Hoidding: 220,28 km; Brist-Itzehoe: 21,45 km; Neumünster-Kiel: 31,31 km; Hafenbahn zu Kiel: 1,62 km; Neumünster-Neustadt i. H.: 62,09 km; Hafenbahn zu Neustadt i. H.: 0,31 km; Ascheberg-Kiel: 27,07 km; Gremsmühlen-Lütjenburg: 17,26 km; Neumünster-Karolinenkoog-Fähre: 78,94 km; Wettingbusen-Büsum: 20,58 km; Schleswig Friedrichsberg-Schleswig Altstadt: 3,06 km; Jübek-Tönning: 47,70 km; Tönning-Garding: 10,59 km; Nordschleswigsche Weiche-Lindholm: 35,96 km; Nordschleswigsche Weiche-Flensburg: 4,59 km; Hafenbahn zu Flensburg: 2,26 km; Verbindungskurve vor Flensburg: 1,10 km; Tingleff-Tondern: 26,72 km; Tondern-Hoyer (Schleuse): 13,34 km; Rothenkrug-Apenrade: 6,74 km; Hafenbahn zu Apenrade: 0,97 km; Wyvens-Hadersleben: 11,98 km; Hafenbahn zu Glückstadt: 1,45 km; Abzweigung nach dem alten Bhf. Itzehoe: 0,90 km; St. Margarethen-Brunsbüttel: 6,83 km; St. Michaelisdonn-Marne: 8,23 km; Marne-Friedrichskoog: 12,44 km; Hafenbahn zu Husum: 0,47 km; Bredebro-Lügumkloster: 9,18 km, zusammen 1603,92 km Betriebslänge.

Gepachtet sind die dem Hamburger Staate gehörenden Strecken: Hamburg (Bahnhof Klosterthor)-Schulterblatt: 4,13 km und die Geleise auf der Brücke über den Oberhafen bei Hamburg: 0,04 km.

Verpachtet: eine Strecke von 0,99 km auf Bahnhof Eutin an die Eutin-Lübecker Eisenbahn-Gesellschaft.

In Verwaltung und Betrieb genommen ist außerdem die der Kreis Oldenburger Eisenbahn-Gesellschaft gehörige Eisenbahnstrecke Neustadt-Oldenburg i. H.: 23,12 km.

Außerdem im Bau bezw. zum Bau vorbereitet: Hagenow-Oldesloe mit Abzweigung Sterley-Mölln: 89,2 km.

Präsident: **Krahn** ✠2. LD2. DD2b OV2a RA2 SW2a

Die Direktion besteht aus den drei Abtheilungen:

I. Abthl. für das Etats- und Rechnungswesen, das Justitiariat und die allgemeinen Verwaltungssachen.
II. Abthl. für die Betriebs- und Verkehrs-Verwaltung.
III. Abthl. für die Bau- und Werkstätten-Verwaltung.

Abtheilungs-Dirigenten.

Krahn, Präsident, s. vorh., Dirigent I.
Göring, Geh. Reg. Rath (m. d. Range d. Räthe III. Kl.), Vertreter des Präsidenten ✠3. RSt2 SW2b, Dirigent II.
Grotefend, Ob. Bau- u. Geh. Reg. Rath ✠3. ✠3. ÖCVK1b RA3, Dirigent III.

Mitglieder.

Krug, Reg. Rath ✠4. LD2.
Dr. Pieck, Reg. Rath ✠4. GSF3a
Wegener, Eis. Direktor OV3b PCH3 RA3 SW3a
Krause, Reg. u. Bau-Rath
Breitenbach, Reg. Rath
Löhr, Reg. Rath
Ruppisch, Eis. Direktor
Jeckstein, Reg. Rath

Hülfsarbeiter.

Grabert, Reg. Rath
Passauer, Eis. Direktor ✠2. LD2.
Cäsar, Reg. u. Bau-Rath
Haaß, Eis. Direktor ✠4.
Martini, Reg. Rath
Fidelak, Eis. Bau- u. Betr. Insp.
Rüdlin, Reg. Assessor

Technische Beamte.

Ulrich, Bau-Rath, Eis. Masch. Insp., Vorstand d. Materialien-Bureaus in Altona
Schneider, Bau-Rath, Eis. Masch. Insp., Vorsteher d. Haupt-Werkstatt in Neumünster
Walter, Eis. Masch. Insp., Vorsteher der Hauptwerkstatt in Berlin LD2.
Gier, Eis. Bau- u. Betr. Insp., mit der Leitung des Baues der Bahn von Hagenow nach Oldesloe beauftragt, in Ratzeburg
Richter (August), Eis. Bau- Insp., Vorsteher der Hauptwerkstatt in Hamburg
Schwarz, Eis. Bau-Insp. (für das Hochbaufach) in Altona
Traeder (Franz), Eis. Bau-Insp., Vorsteher der Hauptwerkstatt in Wittenberge
Schultze, Eis. Telegr. Insp. in Altona

Verwaltungs-Beamte.

Herm, Eis. Verk. Insp., Vorstand des Verkehrs-Bureaus ✠4. ✠4.
v. Einem, Rechn. R., Eis. Haupt-Kassen-Rendant
Neumann, Zentral-Bureau-Vorsteher, Vorstand des General-Bureaus

Ressort.

1. Eisenbahn-Betriebsamt in Hamburg.

[Verwaltungsbezirk: Die im Betriebe befindlichen Strecken: Wittenberge (ausschl. Bahnhof)-Hamburg, Büchen-Lauenburg-Lüneburg, Schwarzenbek-Oldesloe, Echem-Hohnstorf, Hamburg (Bahnhof Klosterthor)-Altona, Altona-Wedel, Altona-Eidelstedt (ausschl. Bahnhof), Harburg-Hamburg (Venloer Bahnhof), nebst Verbindungsbahn Klosterthor zu Hamburg und Altonaer Hafenbahn, zusammen: 273,08 km.]

Direktor: **Wilke**, Reg. Rath ✠2. LD2.

Mitglieder.

Roßkothen, Reg. u. Bau-R. ✠4. Vertr. d. Direkt.
Kärger, Bau-Rath, Eis. Bau- u. Betr. Insp.
Brandt (Albert), Bau-Rath, Eis. Masch. Insp.
Roehr, Reg. Assessor
Lemke (Wilhelm), Reg. Assessor
Mohr (Julius), Eis. Bau- u. Betr. Insp. WV3
Langbein, Eis. Bau- u. Betr. Insp.
Schayer, Maschinen-Ingenieur (auftrw.)

Bau-Inspektions-Vorsteher.

Harms, Abth. Ingenieur in Ludwigslust (auftrw.)

Verwaltungs-Beamte.

Schelper, Eis. Sekr., Bureau-Vorsteher
Lehmann, Eis. Betr. Kassen-Rendant ✠2.

2. Eisenbahn-Betriebsamt in Flensburg.

[Verwaltungsbezirk: Die im Betriebe befindlichen Strecken: Neumünster (ausschl. Bahnhof)-Rendsburg-Dänische Landesgrenze, Jübek-Tönning, Tönning-Garding, Nordschleswigsche

Weiche-Flensburg, Verbindungsgeleise bei Flensburg, Tingleff-Tondern, Rothenkrug-Apenrade, Wegens-Hadersleben, Schleswig-Friedrichsberg-Schleswig-Altstadt, Flensburg (Nordschlesw. Weiche)-Lindholm, Flensburger und Apenrader Hafenbahn, zusammen: 315,40 km.]

Direktor: Matthießen, Eis. Direktor ✠ 4. SW3n

Mitglieder.

Dr. Piur, Reg. Rath, Vertr. des Direktors LD2.
Petersen, Bau-Rath, Eis. Bau- u. Betr. Insp.
Reinert, Bau-Rath, Eis. Masch. Insp.
Schreinert (Gustav), Eis. Bau- u. Betr. Insp.

Technischer Beamter.

Walter, Eis. Telegr. Insp.

Verwaltungs-Beamte.

Prast, Eis. Sekr., Bur. Vorsteher
Noack, Eis. Betr. Kassen-Rendant

3. Eisenbahn-Betriebsamt in Kiel.

[Verwaltungsbezirk: Die im Betriebe befindlichen Strecken: Eidelstedt (einschl. Bahnhof)-Neumünster-Kiel, Neumünster-Oldesloe (ausschl. Bahnhof), Neumünster-Cuxhn-Neustadt i. H., Kiel-Aschberg, Wrist-Itzehoe, Gremsmühlen-Lütjenburg, Hafenbahn zu Kiel und Neustadt i. H., zusammen: 277,28 km. Dazu Neustadt-Oldenburg i. H. 23,12 km.]

Direktor: Müller, Reg. u. Bau-Rath ✠ 4. LD1. OV3a RSt3 RmK3a

Mitglieder.

Claus, Reg. u. Bau-Rath, Vertr. des Direktors
Schmidt (Theodor), Eis. Bau- u. Betr. Insp. ✠ 2. LD1. DD3
Marckhoff, Reg. Assessor
Steinbiß, Eis. Masch. Insp. LD2.

Verwaltungs-Beamte.

Hoffer, Eis. Sekr., Bureau-Vorsteher
Kunow, Eis. Betr. Kassen-Rendant

4. Eisenbahn-Betriebsamt in Glückstadt.

[Verwaltungsbezirk: Die im Betriebe befindlichen Strecken: Elmshorn (ausschl. Bahnhof)-Heidding, St. Margarethen-Brunsbüttel, St. Michaelisdonn-Marne-Friedrichskoog, Tondern-Heyer (Schleuse), Bredebro-Lügumkloster, Neumünster (ausschl. Bahnhof)-Karolinenkoog-Fähr, Weddingbusen-Büsum, Hafenbahn zu Glückstadt und Husum und Abzweigung nach dem alten Bahnhof Itzehoe, zusammen: 373,51 km.]

Direktor: Lund (Hermann), Eis. Direktor ✠ 3.

Mitglieder.

Pedell, Reg. Rath, Vertreter des Direktors
Rohde, Eis. Masch. Insp. (ab 1. 4. 93)
Goldbeck, Eis. Bau- u. Betr. Insp.
Elien, Bau-Rath, Ob. Betr. Insp. ✠ 4. (auftrw.)

Bau-Inspektions-Vorsteher.

Büchting, Eis. Bau- u. Betr. Insp. in Heide ✠ 2. LD2.
Fülscher, Betr. Insp. in Tondern (auftrw.)

Verwaltungs-Beamte.

Roß, Eis. Sekr., Bureau-Vorsteher
Rihtmüller, Eis. Betr. Kassen-Rendant

Außer den vorangeführten Betriebsämtern ressortirt von der Eisenbahn-Direktion Altona noch das Betriebsamt Berlin-Wittenberge in Berlin, s. Prov. Brandenburg, Eisenbahn-Behörden

C. Bezirks-Eisenbahnrath in Altona

für den Umfang des Eisenbahn-Direktions-Bezirks Altona.

[Errichtet auf Grund des Gesetzes vom 1. Juni 1882 (GS. S. 313 ff.). Derselbe soll zufolge Erlaß vom 19. September 1884 (Eis. Verordn. Bl. 1884 S. 366) aus 6 Vertretern des Handels, 6 Vertretern der Industrie und 8 Vertretern der Land- und Forstwirthschaft bestehen; für jedes Mitglied ist ein Stellvertreter bestellt, auch soll nach Erlaß vom 28. Septbr. 1884 (Eis. Verord. Bl. S. 365) sowie vom 26. August 1890 V. II (IV) 6058 und vom 20. Juni 1892 V. II 4469 zu den Berathungen ein Vertreter und Stellvertreter der Handelskammer zu Hamburg, ferner des Vereins Hamburger Rheder und des milchwirthschaftlichen Vereins zu Schladen und Hamburg zugelassen werden.]

Mitglieder und Stellvertreter
(gewählt für 1891/93).

A. Von Handelskammern und Vorstehern der Kaufmannschaft.

Mitglieder.

Björnsen (J. F.), Fabrikant in Altona, Mitgl. des Lds. Eis. Raths
Herz (Wilhelm), Geh. Kommerz. Rath, Erster Vize-Präsident d. Aeltesten d. Kaufmannschaft in Berlin, s. Aelteste der Kaufmannschaft in Berlin
Dethlefsen (H. K.), Kaufmann, Vorsitzender der Handelskammer in Flensburg
Kroos (Friedr.), Kommerz. Rath, Vorsitzender der Handelskammer zu Harburg, s. daselbst
Sartori, Geh. Kommerz. R. in Kiel, Vorsitzender der Handelskammer, stellv. Mitgl. des Lds. Eis. Raths
Weiß, Brennereibesitzer in Lüneburg

Stellvertreter.

Lange (Cäsar), Kaufmann in Altona
Arnhold (Ed.), Kommerz. Rath in Berlin
Schuldt (H.), Schifferbeder, stellvertr. Vorsitzender der Handelskammer in Flensburg
Reuck (C.), Schifferbeder zu Harburg
Friedrichsen (H.), Fabrikant und stellvertr. Vorsitzender der Handelskammer zu Kiel
Behrens (Hermann), Kaufmann in Dannenberg

B. Von Korporationen und Vereinen.

Mitglieder.

Fleck, Amtsrath auf Kerkow bei Schildberg (Neumarkt), Mitgl. des Bez. Eis. Raths zu Breslau, s. daselbst
Mankiewicz, Ob. Amtm. zu Falkenrehde b. Potsdam
Meyer (F.), Sattlermeister in Altona
Knüppel (J.), Bäckermeister in Altona
v. de Vos (Charles) jun., Fabrikbesitzer in Itzehoe
Botsch (E. A. K.), Mühlenbes. in Hamburg

Stellvertreter.

Dr. Delbrück (Max), Prof., Lehrer an der landwirthschaftl. Hochschule in Berlin
Neuhauß, Oek. Rath in Berlin
Jenter (M.), Messerschmied in Schleswig
von der Smissen (J.), Bäckermeister in Altona
Grundmann (Robert), Zuckerfabrikdirektor in Berlin
van den Wyngaert (Jos. J.), Direktor d. Verbandes deutscher Müller in Berlin, Mitgl. d. Lds. Eis. Raths, s. daselbst.

C. Von land- und forstwirthschaftlichen Vereinen.

Mitglieder.

Hans Edler Herr zu Putlitz (K.), Kammerjunker, Rittergutsbesitzer auf Groß-Pankow
Dr. Frhr. v. Canstein, Oek. Rath in Berlin, s. Bez. Eis. Rath daselbst

Bokelmann (W. H.), Landes-Oek. R., Vorsitzender des schleswig-holsteinischen landwirthschaftlichen Generalvereins in Kiel, Mitglied der Zentral-Moor-Komm. u. des Lds. Oek. Kolleg., s. das.
Petersen, Hofbes. zu Twedt-Trögelsby bei Flensburg, Mitgl. d. Lds. Eis. Raths, s. daselbst
Müller, Oek. Rath, Gutsbes. zu Scheessel, Kr Rotenburg, s. Reg. Bez. Stade, Bez. Ausschuß
Gf. v. Bernstorff (Berthold) zu Wehningen b. Dömitz
Möring (A. H.), Rentner zu Hamburg
Petersen (C.), Oek. Rath in Eutin
Boysen (C.), Oek. Rath in Hamburg

Stellvertreter.

v. Rehr, Rittergutsbesitzer auf Dannenwalde bei Kyritz
Dr. Kirstein, General-Sekretär in Kiel

Rahlcke (Joh.), Rentner zu Hamburg, Mitgl. d. AH. u. d. Lds. Eis. Raths, s. daselbst
v. der Hellen, Rentner zu Hechthausen, Kr. Neuhaus a. d. O.
Frhr. v. Wangenheim-Wake, Rittergutsbes. auf Eldenburg bei Lenzen a. d. Elbe, s. Prov. Brandenburg, Deichbeamte
Meyer (R. F.), Fischgroßhändler zu Hamburg
Bruns, Krongutsbesitzer in Reddingsdorf
Boysen (E. A.), Kaufmann in Hamburg

D. Von nichtpreußischen Körperschaften.

Mitglieder.

Dr. Jürgens (A. R.), Sekr. der Handelskammer in Hamburg
Woermann (Ad.) in Hamburg

Stellvertreter: Dr. Gütschow (R.) in Hamburg

II. Königl. Preußische Post-Direktoren.

[Dieselben ressortiren von den Kaiserlichen Ober-Post-Direktionen in Hamburg und Kiel. Die vorgesetzte Kaiserliche Ob. Post-Direktion ist bei jedem Post-Amte durch den in Antiqua-Schrift beigefügten Anfangs-Buchstaben ersichtlich gemacht.]

Amts-Stellen.	Post-Direktoren.	Amts-Stellen.	Post-Direktoren.
Altona (H.):	Jacobsen, Rechn. R. (m. d. Range d. Räthe IV. Kl.) ✠4.	Husum (K.):	Picker ✠4.
Altona-Ottensen (H):	Huber ✠4.	Itzehoe (K.):	Böhmer LD2.
Apenrade (K.):	Bertram	Kiel (K.):	Menzel
Eckernförde (K.):	Euen	Neumünster (K.):	Schäffer
Elmshorn (K.):	Stöphasius	Oldesloe (H.):	Rodenberg
Flensburg (K.):	Ickе (m. d. Range d. Räthe IV. Kl.) ✠4.	Ratzeburg (H.):	Kramer ✠4. WV3
Hadersleben (K.):	Schmidt LD2.	Rendsburg (K.):	Burth (prbw.)
Heide (K.):	Müke	Schleswig (K.):	Tietz ✠4.
		Sonderburg (K.):	Borchers (prbw.)
		Tondern (K.):	Reich
		Wandsbek (H.):	Hunold

J. Königl. Preuß. Telegraphen-Direktoren.

[Dieselben ressortiren von der Kaiserl. Ob. Post-Direktion in Kiel.]

Amts-Stelle.	Telegraphen-Direktor.	Amts-Stelle.	Telegraphen-Direktor.
Flensburg:	Fischer LD2.	Kiel:	Paschburg ✠4.

K. Justiz-Behörden.

Abkürzungen: Ob Lds. Ger. R. für Ober-Landes-Gerichts-Rath; Lds. Ger. R. für Land-Gerichts-Rath; A. Ger R. für Amts-Gerichts-Rath; Lds. Rr. für Landrichter; A. Rr. für Amtsrichter; ein † vor dem Namen eines Rechts-Anwalts zeigt an, daß dieser nur Rechts-Anwalt, ein *, daß derselbe nur bei dem Amtsgericht zur Rechtsanwaltschaft zugelassen, †† zeigen an, daß derselbe nur Notar ist.

Ober-Landes-Gericht zu Kiel.

Ober-Landesgerichts-Beirk: die Provinz Schleswig-Holstein mit 1 219 523 Gerichts-Eingesessenen und den nachfolgend aufgeführten 3 Landgerichten und 70 Amtsgerichten. In Altona ist eine Kammer für Handelssachen und bei dem Amtsgericht Itzehoe eine Strafkammer errichtet. Gerichtstage werden an 14 Orten abgehalten.

Präsident: Flor schütz ✠2. ✠4.Er.B.

Senats-Präsident: Christensen, Geh. Ob. Just. Rath (m. d. Range d. Räthe II. Kl.) ✠2.

Ober-Landesgerichts-Räthe.

Eckermann, Geh. Just. Rath ✠3.
v. Zülow, Geh. Just. Rath ✠4.
Limberger ✠4.
Reimers, Geh. Just. Rath ✠3. ✠4. Er. B. GHP3a LEK2 OEK3 OV3a
Tagg
Hesse LD1.
Harms
Lübbe

Rechnungs-Revisor: Müller, Rechn. Rath
Erster Gerichtsschreiber: Voge, Kanzlei-Rath
Rendant der Justiz-Haupt-Kasse: Hildebrand, Rechn. Rath

Staats-Anwaltschaft: Starke, Geh. Ob. Just. Rath (m. d. Range d. Räthe II. Kl.), Ob. Staats-Anwalt ✠3. ✠2.

Rechts-Anwälte und Notare.

†Bitter | Dr. Boysen LD2. | Mundt LD2.

sowie der bei dem Landgericht Kiel zugelassene Rechts-Anwalt Meier, Just. Rath

Vorstand der Anwaltskammer.

(9 Mitglieder)

Meier, Just. Rath in Kiel, Vorsitzender
Schröder, Just. Rath in Altona, Stellv. des Vors.
†Brandt, Just. Rath in Kiel, Schriftführer
Dr. Thomsen, Rechts-Anwalt in Kiel, Stellvertreter des Schriftführers
†Dr. Paul Müller I., Rechts-Anw. in Flensburg
†J. G. Max Schmidt, Just. Rath in Altona
Cornils, Just. Rath in Husum
Stemann, Rechts-Anwalt in Flensburg
Sieveking, Rechts-Anwalt in Altona

(Die mit † Bezeichneten sind die ständigen Mitglieder des Ehrengerichts.)

Ressort.

Landgerichte und Amtsgerichte.

1. Landgericht zu Altona.

Bezirk: die Kreise Altona, Herzogthum Lauenburg, Pinneberg, Steinburg, Stormarn und Süderdithmarschen, sowie ein Theil des Kreises Segeberg, mit 461913 Gerichts-Eingesessenen und den nachstehend aufgeführten 26 Amtsgerichten, einer Kammer für Handelssachen in Altona und einer Strafkammer bei dem Amtsgericht Itzehoe für die Bezirke der Amtsgerichte Itzehoe, Krempe, Eddelak, Glückstadt, Kellinghusen, Marne-Meldorf und Wilster. Gerichtstage werden abgehalten: von Eddelak aus in Burg, von Meldorf aus in Albersdorf, von Altona aus auf Helgoland.

Präsident: Witt, Geh. Ob. Justiz-Rath (m. d. Range der Räthe II. Kl.) ✠3.

Direktoren:
Frandsen ✠4.
Meyn ✠4.
Krüger ✠2. LD2.

Landrichter.

Rave, Ld. Ger. R. ✠4.
v. Prangen, Ld. Ger. R.
Wittrock, Ld. Ger. R.
Thomsen, Ld. Ger. R.
Goos, Ld. Ger. R.
Revenstorf, Ld. Ger. R.
Niederstadt, Ld. Ger. R.
Ortman, Ld. Ger. R.
Kersting, Ld. Ger. R.
v. Winckler, L.G.R. LD1.
Dr. Witting, L.G.R. LD1.
Mommsen
v. Hinüber

Rechnungs-Revisor: Buchholz
Erster Gerichtsschreiber: Rathjen, Kanzlei-Rath

Staats-Anwaltschaft.

Uhde, Erster Staats-Anwalt ✠4.
Dr. Hertzsch, Staats-Anwalt
Clodius, Staats-Anwalt
Dr. Brecht, Staats-Anwalt

Amtsrichter

in Ahrensburg:
Hellborn, A. G. R.
» Altona:*)
Bähr, A.G.R. ✠4.
Fabricius, A. G. R. ✠4.
Hedde, A.G.R. ✠4.
Möller, A. G. R.
Matthiessen, A.Ger. Rath
Bödicker, A. G. R.
Dr. Friedländer, A. G. R.
Waitz LD2.
Schmidt
Dr. Birnbaum LD2.
in Bargteheide:
v. Coldiz, A. Ger. Rath ✠4.
» Blankenese:
Kummer, A.Ger.R. LD2.
in Eddelak:
von Rohden LD2.
» Elmshorn:
Stahl, A.G.R. ✠4.
» Glückstadt:
Burchardi, A. Ger. Rath ✠4.
» Itzehoe:*)
Tadey, A. Ger. R.
v. der Decken, A.Ger. Rath ✠2. LD2.
Mannhardt LD2.
» Kellinghusen:
Dr. Schaefer
» Krempe:
Schow, A. Ger. R. ✠4.
» Lauenburg a. E.:
Roth, A. Ger. R.
» Marne:
Dr. von Zalem LD2.
» Meldorf:
Muhl, A. G. R.
Dr. Grote
» Mölln:
Dührsen, A. Ger. Rath PCH3
in Oldesloe:
Schwartz
» Pinneberg:
Albrecht LD2.
» Ranzau:
Fuhrberg
» Ratzeburg:
Reimers LD2.
» Reinbek:
Duttenhofer
» Reinfeld:
Malmros, A. Ger. Rath LD2.
» Schwarzenbek:
Dr. Koenigsmann, A. Ger. Rath
» Steinhorst:
Meyer (Georg)
» Trittau:
Dr. Arends
» Uetersen:
Vitali LD2.
» Wandsbek:
Selig, A.G.R. ✠4.
v. Specht
» Wilster:
Hall

*) Zugleich Schiffsregister-Behörde für die Ufer der Elbe von Altona abwärts bis zur Einmündung der Krückau in die Elbe für die Bezirke der Amtsgerichte zu Altona, Blankenese, Uetersen.

*) Zugleich Schiffsregister-Behörde für die Schleswig-Holsteinische Westküste vom Eiderkanal bezw. Rendsburg bis zur Einmündung der Krückau in die Elbe für die Bezirke der Amtsgerichte zu Eddelak, Elmshorn, Glückstadt, Heide, Itzehoe, Lunden, Marne, Meldorf, Rendsburg, Wesselburen und Wilster.

Kammer für Handelssachen zu Altona

(mit 4 Handelsrichtern und 4 Stellvertretern).

Handelsrichter.

Bayen (Cäsar), Kaufmann u. Konsul (f. 15. 8. 1887/93)
Hagelberg (Gustav), Kaufm. (f. 15. 8. 1890/93)
Michaelsen (Olof), Fabrikant
Schwedeler-Meyer (Joh.), Kfm. (f. 1. 10. 1891/94)

Stellvertretende Handelsrichter.

Behre (Oskar), Direktor d. Spar- u. Darlehnsbank
Bolten (K.-H.), Vieh-Kommissionär (f. 1. 10. 1891/94)
Kresse (Otto), Kaufmann
Stehn (A.), Kaufmann (f. 15. 8. 1890/93)

Rechts-Anwälte und Notare

in Ahrensburg:
†Huß, Just.R. ✠4.
*†Ketelsen
» Altona:
Barlach, Just. R.
*†Bleicken
†Baur
†Dahm | Daus
Dücker (Christ.)
†Dr. Engel
†Dr. Engelbrecht
†Hach
Heymann, Just. R.
†Jasper
Jessen, Just. Rath
Jungclaußen, J.R.
Lassen
†Löwenthal
Lütkens
Philipp, Just. R.
Schmidt I. (Alex), Just. R. ✠4.
Schmidt II. (Max) Just. Rath
Schröder, Just. R.
Sieveking
†Tetens
†Uslacker
†Vogler
†Waldstein
Dr. Wätcke
Dr. Warburg LD2.
Wedekind
» Blankenese:
*Bauermeister in Dockenhuden
in Elmshorn:
*Hager | *†Lamp
» Glückstadt:
(fehlt z. Zt.)
» Itzehoe:
Dohrn
*Gerlach
††Schröder
» Lauenburg a. E.:
(fehlt z. Zt.)
» Marne:
Hedde, Just. Rath
» Meldorf:
Hansen LD2.
(zugl. b. Amtsger.)
*Lammers
» Mölln:
*Vielhaack
» Oldesloe:
*Dr. Krüger
*Trube
» Pinneberg:
*Stammer
Wieck, Just. Rath
» Ratzeburg:
Dr. Beer
*†Marbach
» Reinbek:
††v. Alten in Wentorf
*Brünnecke
» Wandsbek:
*Fülscher
Jonas
*†Koch
» Wilster: Lübbe, J. R.

2. Landgericht zu Flensburg.

Bezirk: die Kreise Apenrade, Eiderstedt, Flensburg, Hadersleben, Husum, Schleswig, Sonderburg und Tondern, mit 361 283 Gerichts-Eingesessenen und mit den nachfolgend aufgeführten 22 Amtsgerichten. Gerichtstage werden abgehalten: von Flensburg aus in Eggebek und Gravenstein, von Friedrichstadt aus in Süderstapel, von Schleswig aus in Satrup, von Tostlund aus in Bröns u. von Tondern aus im Anschluß an den Gerichtstag auf der Insel Romö in Ballum.

Präsident: Krah, Geh. Ob. Just. Rath (m. d. R. der Räthe II. Kl.) Mitgl. d. AH. ✠3.

Direktoren: Maceo ✠4. | Mannhardt ✠4.

Landrichter.

Claudius, Ld. G. R. ✠4.
Gottburgsen, L. G. R. ✠4.
Nissen, Ld. Ger. R. ✠4.
Mohr, Ld. Ger. Rath
Mahlstedt, Ld. Ger. R.
v. Hartwig, Ld. Ger. R.
v. Ahlefeld, Ld. Ger. R. ✠2. LD2.

Rechnungs-Revisor: Stange
Erster Gerichtsschreiber: Ehser, Kanzl. Rath

Staats-Anwaltschaft.

Schwarz, Erster Staats-Anwalt ✠4.
Prahl, Staats-Anw. (m. d. R. d. Räthe IV. Kl.) LD2.

Amtsrichter

in Apenrade:
Müller, A. Ger. R. ✠4.
Waetke
» Bredstedt:
Francke, A. G. R.
» Flensburg: *)
Brinkmann, A. Ger. Rath ✠4.
Adler, A. Ger. R.
Christensen, A. G. R.
Ave, A. Ger. R. ✠2. LD2.
Jürgens, A. G. R.
» Friedrichstadt:
Wriedt, A. Ger. R.
» Garding:
Nissen, A. Ger. R. ✠4.
» Hadersleben:
Rissom, A. Ger. R.
Bachmann, A. G. R.
Martens, A. G. R.
» Husum:
Nissen, A. Ger. R.
Jürgensen, A. Ger. R., Mitgl. d. AH.
» Kappeln:
Kremer, A. Ger. R.
Wiarda
» Leck:
Ihering
in Lügumkloster:
Salomon
» Niebüll:
(fehlt z. Zt.)
» Norburg:
Colpe
» Nordstrand:
Hansen, A. Ger. R.
» Pellworm:
Dr. Schwarz
» Rödding:
Lange LD2.
» Schleswig: **)
Posselt, A. Ger. R.
Jurhorst, A. G. R.
Steltzer
» Sonderburg:
Beckmann
Günzel
» Tinnum auf Sylt:
Hoepner
» Tönning:
Haase, A. Ger. R.
» Tostlund:
Rind
» Tondern:
Mackeprang LD2.
Dr. Brockschmidt LD2.
» Wyk a. F.:
v. Jülew

*) Zugleich Schiffsregister-Behörde für den Bereich der Schleswig-Holsteinschen Ostküste bis Schleimünde einschl. und das nördliche Ufer der Schlei bis Arnis einschl., an der Westküste bis an die Grenze des Amts Bredstedt, für die Bezirke der Amtsgerichte zu Apenrade, Flensburg, Hadersleben, Kappeln, Niebüll, Norburg, Sonderburg, Tinnum Tostlund, Tondern und Wyk auf Föhr.

**) Zugleich Schiffsregister-Behörde für das Ufer der Schlei von Arnis ab, die Schleswig-Holsteinsche Ostküste von Schleimünde bis zur Grenze des Gemeinde-Bezirks Schilksee ausschl., die Eider und die Westküste von der Mündung der Eider bis zur südlichen Grenze des Amts Tondern, sowie die Inseln Nordstrand und Pellworm, für die Bezirke der Amtsgerichte zu Bredstedt, Eckernförde, Friedrichstadt, Garding, Gettorf, Husum, Nordstrand, Pellworm, Schleswig u. Tönning

Rechts-Anwälte und Notare

in Apenrade:
*Tücksen
*†Bachmann
» Bredstedt:
Koyen, Just. R.
» Flensburg:
Bong-Schmidt
Ebsen
Ipsen, Just. R.
†Dr. Löhmann
††Lüders, Just. R.
in Glücksburg
Dr. Müller I. (Paul)
Dr. Müller II. (Askan) LD2.
Salling, Just. R.
†Sarauw
†Scheffer
Stemann ✠4.
†Thoböll
in Friedrichstadt:
*Dr. Abraham
» Hadersleben:
Finely, Just. R. ✠4.
Jaspersen
*†Mahncke

in Husum:
Cornils, Just. R.
*†Hansen
*Storm in Oster-Husum
» Kappeln:
Clausen, Just. R.
*Thomsen
» Leck: *Alexandersen
» Schleswig:
*Hein
††Lüders, Just. R. in Glücksburg
Schaeper, Just. R. ✠4.
*Sieg
Weinmann, Just. Rath ✠4.
in Sonderburg:
*Grimm, Just. R.
*Jacobsen
» Tönning:
*Dr. Ziese
» Tondern:
v. Paschkowsky
*Ritter

3. Landgericht zu Kiel.

Bezirk: die Kreise Eckernförde, Kiel, Norderdithmarschen, Oldenburg, Plön, Rendsburg und der größte Theil des Kreises Segeberg, mit 393 322 Gerichts-Eingesessenen und den nachfolgend aufgeführten 22 Amtsgerichten. Gerichtstage werden abgehalten: von Bramstedt aus in Kaltenkirchen, von Neustadt aus in Cismar, von Schenefeld aus in Hanerau, von Segeberg aus in Bornhöved.

Präsident: Isenbart, Geh. Ob. Just. R. (m. d. Range d. Räthe II. Kl.) ✠3.

Direktoren: Sommerwerck, Geh. Just. R. ✠4. LD2.
Reiche

Landrichter.

Lemke, Ld. Ger. R. LD1.
Muhl, Ld. Ger. Rath, Mitgl. d. RH.
v. Einem, Ld. Ger. R.
Suntheim, Ld G.R. LD2.
Cohen, Ld. Ger. Rath
Dr. Magnus, Ld. Ger. R.
Groth, Ld. Ger. R. LD2.
Vissering (z. Zt. b. d. Reg. zu Stade)
Rechnungs-Revisor: Franck, Rechn. Rath
Erster Gerichtsschreiber: Boeger, Kanzl. Rath
Warmbrunn, Erster Staats-Anwalt ✠4.
Stechow, Staats-Anwalt
Dr. Damme, Staats-Anwalt
Mensching, Staats-Anwalt

Amtsrichter

in Bordesholm:
Thomsen LD2.
» Bramstedt:
Wollmann
» Burg auf Fehmarn:
Lucht
» Eckernförde:
Hoepner, A. Ger. R.
Martensen LD2.
» Gettorf: Langemack
in Heide:
Lentz
Lengner
» Heiligenhafen:
Martinot
» Hohenwestedt:
Cramer
» Kiel:*)
Goldbeck-Löwe, A. Ger. R. ✠4.
Brockenhuus, Amts-Ger. Rath ✠4.
Müller, A. Ger. R.
Paulsen, A. Ger. R. Univ. Syndikus
v. Winckler LD2.
Kempf
Dr. Meresmann
in Lütjenburg:
Roth
» Lunden:
Dr. Ebert
» Neumünster:
Kraus
» Neustadt:
Lovenfosse
» Nortorf:
Dr. Boeger, A. G. R.
» Oldenburg:
Spethmann
in Plön:
Echte, A. Ger. Rath LD2.
» Preetz:
Rehder, A. G. R. ✠4.
» Rendsburg:
Engelhard, A. Ger. Rath
Hartig, A. Ger. R.
Carstenn
» Schenefeld:
Claussen
» Schönberg:
Loeck, A. Ger. R.
» Segeberg:
Wulf, A. Ger. R.
Leopold
» Wesselburen:
Wiencke, A. Ger. Rath ✠4.

*) Zugleich Schiffsregister-Behörde für den Küstenbezirk von der Grenze des Gemeindebezirks Schilksee einschließl. bis zur Oldenburgischen Grenze bei Neustadt für die Bezirke der Amtsgerichte zu Burg auf Fehmarn, Heiligenhafen, Kiel, Lütjenburg, Neustadt, Oldenburg und Schönberg.

Rechts-Anwälte und Notare

in Eckernförde:
*Matthiesen
» Heide:
*†Bojens
Guth
*Meyer
» Kiel:
†Bock
Bokelmann
Brandt, Just. Rath
†Döring
†Franzen LD2.
†Goldbeck-Löwe
Gries-Danican, Just. Rath
†Jacoby
†Johannsen
Krüger
Lange, Just. Rath
Meier, Just. Rath (zugl. b. Ob. Landesger.)
Niese
†Ohrt
Dr. Rendtorff
†Gf. zu Reventlow
†Schloe
†Schirren
†Susemihl
Dr. Thomsen
†Wallis
in Neumünster:
*Dr. Brode
Haack LD2 (zugl. b. Amteger.)
*†Mylord
» Neustadt:
Dose OV3b
» Oldenburg i. Holstein:
*Haake
» Preetz:
*Jenker
» Rendsburg:
*†Christensen
*Sinn
» Segeberg:
Hedde
Krah

Außerdem unterliegt der Oberaufsicht der Ober-Staatsanwaltschaft in Kiel unter der oberen Leitung des Justiz-Ministeriums

das Strafgefängniß zu Glückstadt

(für 400 männliche und 200 weibliche erwachsene und jugendliche Gefängniß- und Haft-Gefangene mit 58 Isolirzellen).

Direktor: Gutsche ✠4. ○ LD1.

X. Provinz Hannover.

A. Ober-Präsident in Hannover.

Se. Exc. Dr. jur. et med. v. Bennigsen, Wirkl. Geh. Rath ✠1. ✠2.m.St. JK1 LDEK1 HSEH1

Dem Ober-Präsidenten sind beigegeben:

v. Tieschowitz, Ob. Präsidial-Rath, Stellvertr. des Ob. Präsid. in Behinderungsfällen ✠4. ✠2. LD1.

Busch, Reg. Rath | Hamann, Reg. Rath LD2. | Dr. v. Horn, Reg. Rath

Bureau-Vorsteher: Marggraf, Reg. Sekretär ✠4.

Provinzial-Rath der Provinz Hannover zu Hannover.

Vorsitzender: Se. Exc. Dr. jur. et med. v. Bennigsen, Wirkl. Geh. Rath, Ob. Präsident, s. vorh.
Stellvertreter: v. Tieschowitz, Ob. Präsidial-Rath, s. vorher

Mitglieder.	Stellvertreter.
a. Ernannte.	
v. Tieschowitz, Ob. Präsidial-Rath, s. vorher	Hamann, Reg. Rath, s. Ob. Präsident
b. Vom Provinzial-Ausschusse gewählte.	
Hurtzig, Direktor d. vereinigten landschftl. Brandkasse zu Hannover, s. Landschftl. Brand-Vers. Anstalt	Gf. v. dem Bussche, gen. v. Kessel auf Ippenburg, Schloß-Hauptm. von Osnabrück u. Mitgl. d. HH., s. Schloß-Hauptleute
Tannen, Gutsbes. zu Sandhorst bei Aurich, Mitgl. des AH. ✠4.	Fürbringer, Oberbürgermeister zu Emden, s. Reg Bez. Aurich, Bürgermeister
v. Kaufmann, Lds. Oek. Rath in Hannover ✠3. ✠2. HG4	Lichtenberg, Bürgermeister zu Linden
Frhr. v. Rössing, Erbmarschall im Fürstenthum Halberstadt u. Erbküchenmeister in den Fürstenthümern Kalenberg u. Grubenhagen, Landschaftsrath ꝛc. zu Hannover, s. Landschaften	Meyer, Geh. Kommerz. Rath zu Hannover ✠4.Fr.B.
Ludowieg, Oberbürgermstr. zu Harburg, Mitgl. d. AH.	Wrede, Rittergutspächter zu Ringelheim

Unter der Leitung beziehentlich oberen Aufsicht des Ober-Präsidenten stehende Behörden

I. Provinzial-Schul-Kollegium in Hannover.

Präsident: Se. Exc. Dr. jur. et med. v. Bennigsen, Wirkl. Geh. Rath, Ob. Präsident, s. vorher
Direktor: Dr. Biedenweg, Geh. Reg. Rath (m. d. Range d. Ob. Reg. Räthe) ✠4.

Mitglieder.	Stellvertreter.
Dr. Biedenweg, Geh. Reg. Rath, Justitiar u. Verwaltungs-Rath, s. vorher	Schieffer, Reg. u. Schul-Rath, s. Reg. zu Osnabrück (nebenamtl. mit d. Funktionen eines Provinz. Schul-Raths f. d. kath. höheren Lehr-Anstalten u. Seminare beauftragt)
Dr. Breiter, Geh. Reg. Rath, Prov. Schul-Rath ✠3. LD2. LEK2	
Dr. Häckermann, Geh. Reg. Rath, Prov. Schul-Rath ✠3. ✠3.	Wendland, Prov. Schul-Rath ✠4.

Bureau-Vorsteher: Ahrens, Rechnungs-Rath ✠4.

Ressort des Provinzial-Schul-Kollegiums.

1. Gymnasien [Lehr-Anstalten zu A. a.].

	Direktoren.
Aurich:	Dr. Heynacher, Prof.
Celle:	D. u. Dr. ph. Ebeling ✠4.
Emden:	Dr. Schüßler, Prof. LD1.
Goslar (m. R. Gymn.):	Dr. u. Lic. th. Leimbach
Göttingen (m. R. Gymn.):	Dr. Viertel, Prof. ✠4.
Hameln (m. R. Progymn.):	Dr. Dörries ✠4.
Hannover (Lyc. I.):	Dr. Capelle, Prof.
» (Lyc. II.):	Radeck, Prof.
» Kaiser Wilhelm Gymn.:	Dr. Wachsmuth, Prof.
Hildesheim (Andreanum) (evang.):	Dr. Hoche ✠4.

Direktoren.

Hildesheim (Josefinum) (kath.)(m.R.Progymn.): Kirchhoff ✠4.
Ilfeld (Klost. Sch.): Dr. Schimmelpfeng, Prof. ✠4. ✠3.
*Klausthal: Dr. Seebeck, Prof.
Leer (m. R. Gymn.): Quapp ✠4.
Linden (Kaiserin Auguste Viktoria-Gymn.): Dr. Graßhof ✠2. LD2.
*Lingen: Freytag ✠4.
Lüneburg (m. R. Gymn.): Haage ✠4.
Meppen (kath.): Dr. Hune
Norden (Ulrich-Gymn.): Hermann, Prof.
Osnabrück (Carolinum) (kath.): Dr. Richter, Prof.
» Rathsgymnasium: Dr. Knoke, Prof.
Stade (m. R. Progymn.): Dr. Koppin
*Verden: Dr. Dieck
Wilhelmshaven: Dr. Holstein, Prof.

2. Real-Gymnasien [Lehr-Anstalten zu A. b.].

Celle: Dr. Lindemann, Prof.
Goslar (m. Gymn.): Dr. u. Lic. th. Leimbach, s. vorher
Göttingen (verb. m. Gymn.): Dr. Viertel, s. vorher
Hannover: (I) Dr. Schuster ✠4.
» Leibniz-Realgymnasium: Ramdohr
Harburg: Schwalbach
Hildesheim (Andreas-R. Gymn.): Ralckhoff
Leer (verb. m. Gymn.): Quapp, s. vorher
Lüneburg (verb. m. Gymn.): Haage, s. vorher
Osnabrück: Fischer ✠4.
Osterode a. Harz: Dr. Naumann
Quakenbrück: Dr. Winter

Bei den vorstehend unter Nr. 1 u. 2 aufgeführten Lehr-Anstalten wird die Berechtigung für den einjährig freiwilligen Militärdienst durch das Bestehen einer am Ende des sechsten Jahreskursus (Untersekunda) abzulegenden Abschlußprüfung erworben. Die mit einem * bezeichneten Gymnasien zu Klausthal, Lingen u. Verden haben außerdem die Berechtigung, auch solchen Schülern, welche am Unterrichte im Griechischen nicht, dagegen an dem Ersatz-Unterrichte dafür regelmäßig Theil genommen haben, gültige Zeugnisse für die Befähigung zum einjährig freiwilligen Militärdienst zu ertheilen. Ueber das Verfahren bei Ausstellung der Qualifikations-Atteste siehe die Zirkular-Verfügungen d. Ministers der geistlichen ꝛc. Angelegenheiten vom 29. Mai und 9. August 1877 (ZBl.f.UV. S. 484), vom 17. Juni 1879 (a. a. O. 1879 S. 455 f.), vom 9. Febr. 1881 (a. a. O. 1881 S. 188 f.) u. v. 8. Juli 1885 (a. a. O. 1885 S. 527 f.).

3. Progymnasien [Lehr-Anstalten zu B a.].

Duderstadt (verb. m. R. Progymn.): Meyer, Prof.
Münden (verb. m. R. Progymn.): Dr. Buchholz
Nienburg a. W. (verb. m. R. Progymn.): Dr. Ritter

4. Real-Progymnasien, welche den Real-Gymnasien in den entsprechenden Jahreskursen gleichgestellt sind [Lehr-Anstalten zu B. c.].

Direktoren.

Buxtehude: Dr. Pansch
Duderstadt (verb.m.Progymn.): Meyer, Prof., s. vorher
Einbeck: Dr. Lenk
Hameln (verb. m. Gymnas.): Dr. Dörries, s. vorh.
Hildesheim (verb. m. Gymn. Josefinum) Kirchhoff, s. vorher
Münden(verb. m. Progymn.): Dr. Buchholz, s. vorher
Nienburg (verb.m.Progymn.): Dr. Ritter
Northeim: Dr. Rösener
Otterndorf: Dr. Rükelhan
Papenburg: Dr. Overbeltbaus
Stade (verb. m. Gymn.): Dr. Koppin, s. vorher
Uelzen: Schöber, Prof.

Bei den vorstehend unter Nr. 3 u. 4 aufgeführten Lehr-Anstalten ist der einjährige erfolgreiche Besuch der ersten Klasse für die Berechtigung zum einjährig freiwilligen Militärdienst erforderlich. Ueber die Bedeutung des bei Geestemünde vorgesetzten Zeichens siehe die Bemerkung zu 1 u. 2.

5. Höhere Lehr-Anstalten, bei welchen das Bestehen der Entlassungs-Prüfung für die Berechtigung zum einjährig freiw. Militärdienst gefordert wird. [Lehr-Anstalten zu C. a.].

†Emden, Realschule (Kaiser Friedrich-Schule): Snur
Geestemünde, Realschule: Dr. Eilker, Prof.
Hannover, Realschule I.: Dr. Hemme, Prof.
» Realschule II.: Dr. Rosenthal

Außerdem haben in der Provinz Hannover provisorisch noch die Schüler der Landwirthschaftsschule zu †Hildesheim und der †Handelsschule des Dr. Lindemann ✠4. (früher Nölle) zu Osnabrück nach Erfüllung der von der Aufsichtsbehörde besonders festgestellten Bedingungen das Recht, zum einjährig freiwilligen Militärdienst zugelassen zu werden.

6. Lehr-Anstalten, welche zur Zeit noch keine Berechtigung zur Ausstellung wissenschaftlicher Befähigungszeugnisse besitzen.

Göttingen (Kaiser Wilhelms II. Realschule): Ahrens
Hannover, Realschule III.: Ramdohr, Direktor des Leibniz-Realgymn.(auftrw.)

Die mit einem † bezeichneten Lehranstalten haben keinen obligatorischen Unterricht im Latein.

Zu den Lehr-Anstalten unter Nr. 1—6 vergl. auch: Ordnung der Entlassungsprüfung an den höheren Schulen nebst der darauf bezügl. Zirkular-Verf. des Ministers der geistl. ꝛc. Angel. vom 6. Januar 1892 (ZBl.f.UV. S. 199 u. folgende.)

7. Höhere Mädchenschulen.

Duderstadt: Frl. Bodenstein, Vorsteherin
Hildesheim: Dr. Fischer, Direktor
Osnabrück: Dr. Heuermann, Direktor
Otterndorf: Sagebiel, Vorsteher

8. Schullehrer-Seminare.

Direktoren.

Alfeld: Dr. vom Berg
Aurich: van Senden, Schul-R. (m. d. Range der Räthe IV. Kl.) ✠4.
Beberkesa: (fehlt z. Zt.)
Hannover: Köchy, Schul-R. (m. d. Range der Räthe IV. Kl.) ✠4.

Direktoren.

Hannover
Lehrerinnen-Sem.: Dr. Meyer
Hildesheim (kath.): Wedekin, Reg. u. Schul-Rath, s. Reg. zu Hildesheim
Lüneburg: Bünger, Schul-Rath (m. d. R. d. Räthe IV. Kl.) ✠4.
Osnabrück: Diercke, Reg. u. Schul-Rath, s. Reg. zu Osnabrück
Stade: Dr. Jüngling
Verden: Stahn ✠4.
Wunstorf: Köpler

9. Präparanden-Anstalten.

[Ueber die Ressortverhältnisse der Präparanden-Anstalten vergl. Verfügung des Ministers der geistlichen x. Angelegenheiten vom 27. Mai 1876 (ZBl.f.UV. S. 372).]

Aurich: Hoffmeyer, Dirigent
Diepholz: Grelle, Dirigent
Melle: Vollmer, Dirigent

II. Medizinal-Kollegium in Hannover.

Präsident: Se. Exc. Dr. jur. et med. v. Bennigsen, Wirkl. Geh. Rath, Ob. Präsident, s. daselbst
Stellvertreter: v. Tieschowitz, Ob. Präsid. Rath, s. vorher

Mitglieder.

Dr. Hüpeden, Geh. Med. Rath ✠4. ✠4.Kr.B.
Dr. Köllner, Med. R. ✠4. ✠4.Kr.B. HEA3b
Stromeyer, Berg-Komm., pharmazeut. Assessor
Dr. Dammann, Geh. Reg. Rath, Prof., Direkt. d. thierärztl. Hochschule (s. daselbst), Veterinär-Ass.
Dr. Becker, Reg. u. Med. Rath, s. Reg. Räthe
Dr. Guertler, Med. Rath, Kreis-Physikus des Stadtkreises Hannover ✠2w. LD1.
Dr. Schmalfuß, San. Rath, Med. Assessor BHM4

[Dem Medizinal-Kollegium treten in einzelnen, von dem Vorsitzenden des Kollegiums zu bestimmenden Fällen zwei Mitglieder der nach der Königl. Verordnung vom 25. Mai 1887 (GS. S. 169) für jede Provinz gebildeten Aerztekammer bei. Diese Mitglieder und ebensoviel Stellvertreter werden von der Aerztekammer selbst zu diesem Behufe gewählt (vergl. § 3 der o. a. Verordnung).]

III. General-Kommission in Hannover

[für die Ablösungen, Gemeinheitstheilungen und Zusammenlegungen in den Prov. Hannover und Schleswig-Holstein].

Kollegium.

Gen. Kommissions-Präsident: Jastenau (mit dem Range d. Räthe II. Kl.) ✠2. AAB2b BrsL2b GHP2b OV2b GSF2b HSEH2b

Mitglieder.

Pelzer, Ob. Reg. Rath LD2.
Brügmann, Reg. und Lds. Oek. Rath ✠4.
v. der Osten, Geh. Reg. Rath
Walbaum, Geh. Reg. Rath ✠4.
Krüger, Reg. u. Lds. Oek. R. ✠4.
Klamka, Reg. Rath LD2.
Delius II. (Frdr.), Reg. Rath

Technische Hülfsarbeiter.

Peters, Vermessungs-Inspektor
Krüger, Reg. Baumeister, Hülfsarbeiter des Meliorations-Bau-Inspektors

Bureau-Vorsteher: Cronjäger, Sekretär

(Die Kassengeschäfte werden von der Reg. Haupt-Kasse zu Hannover wahrgenommen.)

Ressort.

(O. u. Oek. = Oekonomie; Km. = Kommission; Kr. = Kommissar.)

Special-Kommissionen.	Special-Kommissare.	Bureau-Vorsteher.	Special-Kommissionen.	Special-Kommissare.	Bureau-Vorsteher.
Aurich:	Lauenstein, Reg. Rath	Träger	Göttingen:	Niemann, Oek. Kom. Rath ✠4.	Fiene
Dannenberg:	Rabius, Oek. Kom. R.	Hartje			
Duderstadt I.:	Ebrhardt, Reg. Rath	Winter	Hameln I.:	Billerbeck, Reg. Rath	Lehmann
» II.:	Meyerhoff, Reg. Rath	Schmidt II.	» II.:	Hübener, Reg. Assessor	Leesemann
Einbeck:	von Nordheim, Reg. R.	Kutz	Hannover:	Witte, Oek. Kom. R. ✠4.	Wellhausen

10. Die Taubstummen- und Blinden-Anstalten.

[In Gemäßheit des Gesetzes vom 11. März 1872, betr. die Beaufsichtigung des Unterrichts- und Erziehungswesens (GS. S. 183), ist die Ausübung der Schulaufsicht über die öffentlichen event. auch die Privat-Taubstummen- und Blinden-Anstalten in der Provinzialinstanz durch Allerh. Erlaß vom 27. Juli 1885 (GS. S. 350) den Provinzial-Schul-Kollegien überwiesen.]

In der Provinz Hannover gehören hierher:
Die Provinzial-Taubstummen-Anstalten zu Emden, Hildesheim, Osnabrück, Stade und die Provinzial-Blinden-Anstalt zu Hannover,
s. Ressort der Provinzial-Verwaltung

11. Pädagogische Seminare

zur praktischen Vorbildung von Schulamts-Kandidaten sind eingerichtet, bei dem Gymnasium u. Realgymnasium in Goslar, bei dem Gymnasium in Göttingen, bei dem Lyceum I. in Hannover und bei dem Gymnasium und Realgymnasium in Leer.

Spezial-Kommissionen.	Spezial-Kommissare.	Bureau-Vorsteher.
Hildesheim:	Horn, Reg. Rath	Braun
Lingen:	Kircher, Reg. Rath	Lurch
Münden:	Grube, Reg. Rath	Bechstedt
Neumünster:	Petersen, Reg. Assessor	Dreide
Nienburg a. Weser:	Gäde, Reg. Rath	Lerm
Northeim:	Leis, Reg. Assessor	van Wickeren
Osnabrück:	Gädeke, Forst-Assessor	Hohm
Osterode:	Dr. Seeder, Reg. Assessor	Mühlhan
Sulingen:	Mehliß, Oek. Kom. Rath ✠4.	Becker
Uslar:	Lauenstein, Lds. Oek. Rath ✠4.	Schmidt I.
Verden I.:	Spohr, Reg. Assessor	Koppe
» II.:	Früh, Reg. Assessor	Hörmann

IV. Provinzial-Steuer-Direktion zu Hannover.

[Für die Provinz Hannover, ausschließlich der der Provinzial-Steuer-Direktion zu Magdeburg unterstellten Aemter Hohnstein und Elbingerode, für das Fürstenthum Schaumburg-Lippe, für die Hamburgische Vogtei Moorburg und das Oldenburgische Amt Landwührden.]

Prov. Steuer-Direktor: (fehlt z. Zt.)

Mitglieder.

Gutsch, Ob. u. Geh. Reg. Rath (Stellv. d. Prov. St. Direktors in Behinderungsfällen) ✠3. LD2. BCV3

Kühnemann, Geh. Reg. Rath u. Stemp. Fiskal ✠4.

Saal, Reg. Rath und Stempel-Fiskal ✠4.

Schmandt, Reg. Rath LD2.

Beck, Reg. Rath LD2.

Dr. Runde, Reg. Rath

Colomb, Reg. Rath LD2.

Hülfsarbeiter.

Haase, Reg. Assessor | Ueberschär, Reg. Assessor

Bureau-Vorsteher: Reinecke, Rechn. Rath | Kösel, Kanzlei-Rath ✠4.

Ressort.

1. Erbschafts-Steuer-Aemter und Stempel-Fiskalate.

a. Erbschafts-Steuer-Amt und Stempel-Fiskalat I. zu Hannover

[für die Reg. Bez. Hannover, Osnabrück, u. von dem Reg. Bez. Hildesheim die Kreise Osterode, Duderstadt, Stadt- bezw. Landkreis Göttingen, Münden, Uslar, Einbeck, Northeim u. Zellerfeld (vergl. Bekanntm. v. 27. Juli 1885 ABl. f. Hannover S. 1424)].

Dirigent: Saal, Reg. Rath, s. vorher

b. Erbschafts-Steuer-Amt und Stempel-Fiskalat II. zu Hannover

[für d. Regierungsbezirke Lüneburg, Stade, Aurich, u. v. dem Regierungsbez. Hildesheim die Kr. Peine, Stadt- bezw. Landkr. Hildesheim, Marienburg, Grenau, Alfeld u. Goslar (vergl. Bekanntm. v. 27. Juli 1885 ABl. f. Hannover S. 1424)].

Dirigent: Kühnemann, Geh. Reg. Rath ꝛc., s. vorher

2. Haupt-Zoll-Aemter.

[Die mit einem † bezeichneten Haupt-Aemter sind zugleich Flußschiff-Vermessungsstellen; dieselben gebrauchen bei Bezeichnung der vermessenen Fahrzeuge die beigefügten römischen Ziffernzeichen. Außerdem sind Flußschiff-Vermessungsstellen die Steuerämter: Hameln (XXIX.), Hoya (XXXI.), Lingen (XLII.), Nienburg (XXX.), Burgdamm (XXXIII.), d. Nebenzollamt: Papenburg (XL.), die Ob. Grenz-Kontr. Haaren (XLI.), die Ob. St. Kontr. Aurich (XXXVII.) und die Ob. St. Kontr. Hitzacker (XXV.).]

(St. R. = Steuer-Rath; H. A. = Haupt-Amt; Z. = Zoll; St. = Steuer.)

H. Z. Aemter.	Ob. Z. Inspektoren.	H. A. Rendanten.	H. A. Kontroleure.
†Emden (XXXVI.):	Ouvrier, Reg. Rath	Klamroth	Massow
†Geestemünde (XXXV.):	Pinckernelle, Reg. Ass.	Himmelbach LD2.	Rammelt
†Harburg (XXVII.):	Buß	Schlüter	Heyder
Revisions-Inspektoren: 1. Ploog		2. Johannsen ✠2. LD1.	
†Leer (XXXVIII.):	Möller, Reg. Assessor	Holle	Godlewsky LD1.
†Nordhorn (XLV.):	Willmer LD1.	Lindecke ✠2.	Dümmel LD1.

3. Haupt-Steuer-Aemter.

Celle:	Günther, St. R. LD1.	Gottschald, Rechn. Rath	Wulff LD2.
Hannover:	Müller	Heinz, Rechn. Rath	Simon

Revisions-Inspektor: Böhm ✠4.

Hildesheim:	Schneider, St. R. ✠4.	Reitsch LD1. Henkel, Ob. Rev. LD2.	Espe

Hpt. St. Aemter.	Ob. St. Inspekteren.	H. A. Rendanten.	H. A. Kontroleure.
†Lüneburg (XXVI.):	Ackermann, St.R. LD1.	Peters	Schunk
†Münden (XXVIII.):	Kienitz, St.R. ✠4. LD2.	Griehl LD1.	Fast
Osnabrück:	Leydel	Gerlof, Rechn. R.	Krüger
Stade:	Kollmann LD1.	Kliesch	Lutter LD2.
†Verden (XXXII.):	Schliebs	Kleykamp	Pietschmann LD2.

Von den Regierungen der Bundes-Seestaaten sind auf Grund d. § 22 der Schiffsvermess. Ordn. v. 20. Juni 1888 (RGBl. S. 190) im Bez. d. Prov. Steuer-Direktion zu Hannover als Revisionsbehörde: das Schiffsvermessungs-Amt in Berlin — als Vermessungsbehörden: die Hpt. Zollämter Emden, Geestemünde, Harburg, Leer u. das Hpt. Steuer-Amt Stade — die Neben-Zollämter I. Karolinensiel, Norden, Papenburg, das Neben-Zollamt II. Freiburg, die Vermessungsbehörden Kranz, Lühe, Jähr und die Ob. Steuer-Kontrole Aurich (s. die auf den Ostfries. Jehnen im Binnenlande erbauten Schiffe) — bestellt.

Mit der Vornahme der Untersuchung bewurzelter Gewächse, welche aus den der internationalen Reblauskonvention vom 3. November 1881 nicht beigetretenen Staaten über preuß. Zollämter in das deutsche Zollgebiet eingeführt werden sollen, sind betraut — bei dem Neben-Z. A. Weener: der Kunstgärtner Hesse u. d. Gärtnergeh. Kopers daselbst — bei dem Haupt-Z. A. Geestemünde: Ob. Lehrer Dr. Eilker und Apotheker Meyer daselbst — bei dem Neben-Z. A. Bentheim: die Gärtner Schleusemeyer sen. und van Vehlen daselbst.

V. Regierungen.

1. Regierung zu Hannover.

Präsident.

Gf. v. Bismarck-Schönhausen ✠2. ✠2. JK2a NL2m.St. ÖEK3 ÖFJ2a PrS&L3 PCH2 RA2m.Br. RA3m.Schw. SpCH12a TO2 TM1

Abtheilungen.

I. Präsidial-Abtheilung; die dem Präsidenten beigegebenen Räthe.
II. Abtheilung für Kirchen und Schulen.
III. Abtheilung für direkte Steuern, Domänen und Forsten. (Dieselbe bearbeitet auch die Lehnssachen für die ganze Provinz Hannover.)

Ober-Regierungs-Räthe.

Züger, Stellvertr. d. Reg. Präs. in Behinderungsfällen i. d. Präsidialgeschäften ✠3., Dirigent III.
v. Oertzen, Stellvertr. des Reg. Präsidenten in Behinderungsfällen in Abthl. I. ✠4. ✠2. LD1. BrsL3a, zugl. Dirigent II.
v. Wurmb, Ober-Forstmeister, Mitdirigent III. und Mitglied des Hof-Jagdamts (v. 1. 2. 93 ab) ✠4. ✠3. LD1. GHP3a SEK2 (zugleich Ober-Forstmeister für die Klosterkammerforsten in der ganzen Provinz)

Regierungs-Räthe.

Dr. Herdinck, Geb. Reg. Rath ✠3. I. Justitiar
Lampe, Geh. Reg. Rath III. (Staatsschulden, Lehnssachen)
Buhse, Geh. Bau-Rath ✠4. I. II. III.
Pabst, Geh. Reg. u. Schul-Rath ✠4. HG3 II.
Hartig, Reg. u. Forst-Rath ✠4.
Deckert, Reg. u. Forst-Rath ✠4. ✠3. AAB3a III. (zugl. Inspizient der Klosterkammerforsten)
v. Schlebrügge, Reg. u. Forst-R. ✠4. ✠4. SEK2 WV2 III.
Reymann ✠4. I. (Staatskomm. f. d. Invaliditäts u. Versicherungs-Anstalt)
Busch (bei der Verwaltungs-Kommission, s. auch Bez. Ausschuß)
Dr. Becker, Reg. u. Med. Rath I.
Dr. Perl I.
Froelich, Reg. u. Bau-Rath I. III.
Müller, Reg. u. Gew. Rath für sämmtliche Reg. Bez. der Prov. ✠2. LD2. I.

Regierungs-Assessoren und ihnen gleichstehende Beamte.

Ulrich, St. Rath, Kat. Insp. ✠4. III.
Rodde, Bau-Rath I.
Schwarz, Forst-Assessor III.
Gf. v. Schlitz gen. v. Görtz u. Wrisberg III. (s. auch Bez. Ausschuß)
Geyer III.
v. Hundelshausen WMD2
Ramm I.
Rötger (Richard) I.
v. Olfers III.
Müller, Justitiar II. III. (Hinterlegungssachen)
v. Köller, bei der Polizei-Direktion

Technische Hülfsarbeiter.

Petersen, Geh. Reg. Rath, Verw. Ger. Direkt. I. (s. Bez. Ausschuß), Kassenrath
Dr. Leymann, Chemiker, Assist. d. Reg. u. Gew. R. I. (auftrw.)

Zentral-Bureau: Beneke, Rechn. Rath, Vorst.
Kataster-Bureau: Steinbrück, St. J., Kat. Sekr. ✠4.
Reg. Hpt. Kasse: Scheidt, Rechn. Rath, Land-Rentmeister, Rendant ✠4.

Bezirks-Ausschuß für den Regierungs-Bezirk Hannover zu Hannover.

Vorsitzender: Gf. v. Bismarck-Schönhausen, Reg. Präsident, s. vorher
Stellvertreter im Vorsitz: Petersen, Geh. Reg. Rath, Verwalt. Ger. Direktor 4. HG4
Sonstiger Stellvertreter: v. Oertzen, Ob. Reg. Rath, s. vorher

a. Ernannte.

Mitglieder.	Stellvertreter.
Petersen, Geh. Reg. R., Verw. Ger. Dir., s. vorher	Gf. v. Schlitz gen. v. Görtz u. Wrisberg, Reg. Assessor, s. vorher
(ein Mitglied fehlt z. Zt.)	Busch, Reg. Rath, s. vorher

b. Vom Provinzial-Ausschusse gewählte.

Laporte, Rechtsanwalt, Senator in Linden, s. Justiz-Behörden	Ebert, Reg. Rath, Mitgl. d. Klosterkammer, s. das.
v. Lenthe, Landschaftsrath zu Lenthe	Frhr. Knigge, Rittergutsbes. und Kreisdeputirter zu Leveste, Landkr. Linden
Lienhop, Stiftsrentmeister in Bassum, Kr. Syke	Dr. König, Schatzrath a. D. in Hannover
Eyl, Stadtsyndikus zu Hannover	v. Reden, Rittergutsbes. z. Hastenbeck b. Hameln 4.

Ressort.

A. Ressort des Regierungs-Präsidenten.

1. Landraths-Aemter.

Kreise.	Landräthe.	Kreis-Sekretäre.
Diepholz:	Frbr. v. Wangenheim LD2.	Lambrecht HWM2 HAEZ
Hameln:	v. Valentini	Dralle
Hannover, Stdtkr.:	Die Geschäfte des Landraths werden von den städtischen Behörden wahrgenommen	
" Ldkr.:	Dr. v. Bruenneck, Kammerherr 4. 2. BrsL3a	Heidzig
Hoya:	Meyer, Geh. Reg. Rath 4.	Lüpke
Linden, Stdtkr.:	Die Geschäfte des Landraths werden von den städtischen Behörden wahrgenommen	
" Ldkr.:	v. Heimburg, Geh. Reg. Rath 4.	Heuß, Kanzlei-Rath 4. HVM2 HWM2
Neustadt a. Rbge.:	Dr. Dewitz v. Woyna LD2.	Ladewig LD2.
Nienburg:	v. Buschmann	Hillmer
Springe:	v. Bennigsen	Jäger ○
Stolzenau:	Dr. Heye, Mitgl. d. AH.	Meyer
Sulingen:	Oberländer	Wieland 2.
Syke:	v. Schulzen 4.	Jacobsen HVM2 HAEZ

2. Polizei-Direktion zu Hannover.

Polizei-Direktor: v. Brandt, Polizei-Präs. 3. 3. 3. LD1. LEK1 RA2 RSt2m.Kr.HSEH2b
Dezernent: v. Köller, Reg. Assessor, zugl. Stellvertr. des Polizei-Direktors in Behinderungsfällen
Polizei-Räthe: Schorske 4. RA3 | Schmelck 4. LEK3 || Polizei-Assessor: Falcke

3. Kreis-Physiker und Kreis-Wundärzte.

a. Kreis-Physiker.

Kreise.	Physiker.
Diepholz:	Dr. Lüning, San. Rath
Hameln:	Dr. Friedrich, San. Rath 4. 3.
Hannover, Stdtkr.:	Dr. Guertler, Med. Rath und Mitgl. d. Med. Kolleg., s. daselbst
Hannover, Ld. Kr.	Dr. Adickes in Hannover, zugl. Dirigent der Schutzpocken-Impf-Anstalt i. Hannover
Hoya:	Dr. Huntemüller, San. Rath
Linden:	Dr. Ruge, San. Rath
Neustadt a. Rbge.:	(fehlt z. Zt.)
Nienburg:	Dr. Picht
Springe:	Dr. Rünger 3.
Stolzenau:	Dr. Tampke
Sulingen:	Dr. Borntraeger
Syke:	Dr. Steinebach in Bassum

b. Kreis-Wundärzte.

Kreise.	Wundärzte.
Hameln:	Dr. Niefkohl, San. Rath 4.
Hannover, Stdtkr.:	(fehlt z. Zt.)
Linden:	Dr. Jukes in Hannover
Springe:	
Nienburg:	(fehlt z. Zt.)
Stolzenau:	

4. Departements- und Kreis-Thierärzte.

Departem. Thierarzt: Dr. Lustig, Prof., Lehrer an der thierärztl. Hochschule zu Hannover (auftrw.)

Geschäftskreise.	Kr. Thierärzte.
Diepholz:	H. K. Meyer zu Sulingen
Sulingen:	
Hameln:	Dette (auftrw.)

Kreise.	Kr. Thierärzte.
Hannover, St.u.Lb.: Linden, St. u. Lb.: Neustadt a. Rbge.:	Dr. Kaiser, Prof. zu Hannover (auftrw.)
Nienburg: Stolzenau:	Bramstedt zu Nienburg
Hoya:	Knese zu Bruchhausen
Syke:	Koernig
Springe:	Geiß, Beschlaglehrer an der thierärztlichen Hochschule zu Hannover (auftrw.)

5. Baukreise und Bau-Beamte.

(Kr. B. J. = Kreis-Bau-Inspektor, W. B. J. = Wasser-Bau-Inspektor, H. B. K. = Hochbau-Kreis, W. B. K. = Wasser-Bau-Kreis.)

H. B. K. Diepholz: Prejawa, Kr. Bau-Insp.

für die Hochbausachen in den Landkreisen Diepholz, Syke und Sulingen, die Wasserbausachen in den Landkreisen Diepholz und Sulingen und die fiskalischen Wegebausachen in den Landkreisen Syke und Sulingen

H. B. K. Nienburg: Nienburg, Kr. Bau-Insp.

für die Hochbausachen und die fiskalischen Wegebausachen in den Landkreisen Nienburg, Hoya und Stolzenau

H. B. K. Hannover I.: Schroeder, Kr. Bau-Insp. ✠4.

für die Hochbausachen im Stadtkreise Hannover, soweit solche nicht der Hochbau-Inspektion Hannover II zugetheilt sind

H. B. K. Hannover II.: Bergmann, Bau-R., Kr. Bau-Insp.

umfaßt von den Hochbausachen im Stadtkreise Hannover die Bau-Angelegenheiten, welche sich auf den Domänen- und Forstfiskus, die General-Kommissionen, die Polizei-Direktion und die technische Hochschule beziehen, ferner die fiskalischen Hochbauten im Schloß- und Gartenbezirke, wie auch in den Landkreisen Hannover und Linden, sowie die fiskalischen Wegebausachen in dem Stadtkreise Linden und in den Landkreisen Hannover und Linden

H. B. K. Hannover III.: Hensel, Kr. B. J.

für die Hochbausachen in dem Landkreise Neustadt a. R. und die Wasserbausachen in den Landkreisen Neustadt a. R., Hannover und Linden und den Stadtkreisen Hannover und Linden, sowie die Bauten an den fiskalischen Brücken, Wegen und Plätzen im Stadtkreise Hannover und in dem Landkreise Neustadt a. R.

H. B. K. Hameln: Tophof, Kr. Bau-Insp.

umfaßt die Hochbausachen und die fiskalischen Wegebausachen in den Landkreisen Hameln und Springe

W. B. K. Hameln: Meyer, Bau-Rath, W. B. J. ✠4. WV3

umfaßt die Weser mit den Nebenflüssen und Deichen — letztere soweit sie im Regierungsbezirk Hannover belegen — von Karlshafen bis zur Hessischen Grenze unterhalb Hameln, sowie die Wasserbausachen i. d. Landkreisen Hameln u. Springe (Reg. Bez. Hannover) und in dem Landkreise Höxter (Reg. Bez. Minden)

W. B. K. Hoya: Eggemann, W. Bau-Insp.

umfaßt die Weser mit den Nebenflüssen und Deichen — letztere soweit sie im Regierungsbezirk Hannover belegen — von Schlüsselburg bis zur Allermündung und die Wasserbausachen in den Landkreisen Nienburg, Stolzenau, Hoya und Syke

6. Meliorationsverbände.

Meliorationsverband.	Meliorationsdirektor.
Bruchhausen-Syke:	Niebuhr, Gutsbes. in Neddernhude, Kr. Verden
Brinkum-Leeste:	Dunkhase, Hofbesitz. i. Brinkum

7. Bürgermeister
in den Städten mit 10 000 Einwohnern und darüber.

Städte.	Bürgermeister.
Hannover, Haupt- u. Residenzstadt:	Tramm, Stadt-Direktor
Hameln:	Meyer
Linden:	Lichtenberg

8. Handelskammern.

1. in Hannover

umfaßt die Stadt- und Landkreise Hannover, Linden, die Kreise Neustadt a. Rb., Springe, Hameln, Stadt- u. Landkreis Celle, Kreis Gifhorn, Kreis Burgdorf und Kreis Rinteln

Vorsitzender: Gerh. L. Meyer, Geh. Kommerz. Rath, Mitglied des Prov. Raths, s. daselbst

Stellvertreter: v. Coelln, Kommerzien-Rath

2. in Verden

umfaßt die Kreise Verden, Achim, Nienburg, Stolzenau, Sulingen, Hoya, Syke, Fallingbostel und Rotenburg

Vorsitzender: K. Hehnn, Fabrikant

Stellvertreter: Huesmann, Fabrikant in Nienburg

9. Besondere Anstalten.

a. Baugewerkschule in Nienburg.

Vergl. Prüfungsordnung für die Baugewerkschule v. 6. Septbr. 1882 (ZBl. f. UV. S. 651 ff.)

Direktor: Dr. Bohn ✠4. LD1. GE4 TM4

b. Leggeanstalten

[solche bestehen zu Syke mit der Nebenlegge zu Kirchweyhe, zu Wilsen und zu Wagenfeld und ressortiren von der Legge-Inspektion zu Göttingen (s. Regierung zu Hildesheim).]

c. Bezirksgefängniß zu Hameln.

Strafanstalt für 558 Gefangene, und zwar: I. männliche Zuchthausgefangene mosaischen Glaubens, welche von den Zivilgerichten der Provinzen Hannover, Schleswig-Holstein und Sachsen und von den Militärgerichten im Bereiche des IV., IX. und X. Armee-Korps verurtheilt sind. II. männliche Gefängnißgefangene a) aller Konfessionen, 1. welche von den Zivilgerichten der Provinz Hannover, des Fürstenthums Waldeck-Pyrmont und des zur Provinz Hessen-Nassau gehörigen Kreises Rinteln zu dreimonatlicher und längerer Strafdauer verurtheilt sind. Ausgenommen: die jugendlichen Gefangenen aus der Provinz Hannover und die vom Landgericht Hannover Verurtheilten, welche sich zur Zellenhaft eignen; 2. welche von den Militärgerichten des IX. und X. Armee-Korps bezw. der Marine-Stationen der Ost- und Nordsee neben Entfernung aus dem Heere bezw. der Marine verurtheilt sind; b) katholischer Konfession, welche von den Gerichten der Provinz Schleswig-Holstein auf länger als ein Jahr verurtheilt sind. Zellen: a) zur Isolirung bei Tag und Nacht 90; b) zur nächtlichen Isolirung 230 [Strafzellen 9 (einschl. 1 für Tobsüchtige)].

Direktor: Grabi ✠4. ✠2. LD1.

Insp. u. Rendant: Eylitz ✠2.

B. Ressort der Abtheilung für Kirchen- und Schulwesen.

10. Kreis-Schul-Inspektoren.

a. Ständige.

Stadt Linden: Kenner (auftrw.)

b. Im Nebenamt.

(Sp. = Superintendent; P. = Pastor; P. p. = Pastor primarius.)

aa. Für die evangelischen Schulen.

Inspektionen.	Kreis-Schul-Inspektoren.
Bassum:	Mehliß, Sp.
Börry:	Rauterberg, Sp.
Diepholz:	Stölting, Sp. u. P. p.
Gr. Berkel:	Sievers, Sp.
Hameln:	Hornkohl, Sen. min. u. P. p. ✠4.
Hannover (Stdt.) I.:	Dr. Webrhahn
» » II.:	Köchy, Schul-R., Seminar-Direkt. f. Ress. des Prov. Schul-Koll.
Hoya:	Cordes, Sp.
Jeinsen:	Loofs, Sp.
Limmer:	Wendland, Sp.
Linden:	Wecken, P. p.
Lohe:	Bieseke, P.
Lokkum:	Bückmann, Konv. Studien-Direktor

Inspektionen.	Kr. Schul-Inspektoren.
Neustadt a. Rbg.:	Bunnemann, Sp. u. P. p.
Nienburg:	Lührs, Sp. u. P. p.
Oldendorf:	Suffert, Sp.
Pattensen i. K.:	Fraaß, Sp. u. P. p.
Ronnenberg:	Peeß, Sp. u. P. p.
Springe:	Pramann, Sp. u. P. p.
Stolzenau:	Firnhaber, Sp.
Sulingen:	Jahns, Sp.
Vilsen:	Meyer, Sp. u. P. p.
Weyhe:	Landsberg, Sp.
Wunstorf:	Freybe, Sp. u. P. p.

bb. Für die katholischen Schulen.

Hannover III. (für die Städte Hannover, Linden, Hameln, Neustadt a. Rbg., Nienburg):	Henniges, P. in Linden
des Kirchspiels Twistringen:	(fehlt z. Zt.)

C. Ressort der Abtheilung für direkte Steuern, Domänen und Forsten.

11. Verwaltung der direkten Steuern.

a. Einkommensteuer-Veranlagungskommissionen.

Kreis.	Vorsitzender.
Hannover, Stadt:	Dr. Mertens, Senator

In den übrigen Kreisen führen die Landräthe bezw. Ersten Bürgermeister gemäß § 34 des Einkommensteuergesetzes vom 24. Juni 1891 kraft ihres Hauptamtes den Vorsitz in den Einkommensteuer-Veranlagungskommissionen.

b. Kataster-Aemter und Kontroleure.

Kataster-Aemter.	Kataster-Kontroleure.
Bassum (f. Kreis Syke):	Lohrig
Diepholz (f. Kr. Diepholz u. Sulingen):	Ebeling
Hameln (f. Kreis Hameln):	Jvska, St. J.
Hannover I (f. d. Stadtkr. Hannover):	Ristow, Rechn. R.
» II (f. Ld. u. Stdtkr. Linden u. Kr. Springe):	Siebenbüner, St. J.
Hannover III (f. Kreis Hannover Ld. u. Neustadt a. Rbg.):	Döhrmann, St. J.
Hoya (f. Kreis Hoya):	Eicker
Nienburg (f. Kreis Nienburg und Stolzenau):	Kreis

c. Steuer-Kassen.

Steuer-Kassen.	Kgl. Rentmeister.	Steuer-Kassen.	Kgl. Rentmeister.	Steuer-Kassen.	Kgl. Rentmeister.
Diepholz:	Bohlmann	Hannover IV:	Campe	Nienburg:	Hoppstock HVM2 HAEZ
Hameln:	Lindhorst	Hoya:	Keerl	Springe:	Battmer
Hannover I:	Kühnast	Lauenstein:	Burbenne	Stolzenau:	Schütte
» II:	Köhler	Linden:	Günther HRM	Sulingen:	Emmel
» III:	Kracke	Neustadt a. Rbg.:	Hoffmann	Syke:	(fehlt z. Zt.)

12. Domänen-Verwaltung.

a. Domänen und Domänen-Pächter.

(Ob. A. = Ob. Amtmann. A. R. = Amts-Rath.)

Domänen-Vorwerke.

Domänen.	Domänen-Pächter.
Aerzen:	Dangers
Blumenau mit Vorw. Eichriede:	Rühmekorf, Ob. A.
Burg zu Pattensen:	Tappen, Ob. A.
Eggersen:	Hanckes
Ebrenburg:	Remmers, Ob. A. LD2.
Grohnde:	Mörig
Heidbrink:	Bruer LD2.
Hofspiegelberg:	Koch, A. R.
Kalenberg:	Bandel, A. R.
Kolbingen:	Köster, Ob. A.
Koppenbrügge:	Grubitz, Ob. A. LD2.
Lauenau mit Vorw. Blumenhagen:	E. v. Schneben
Liebenau:	Meyer, Ob. A.
Mecklenhorst mit Vorw. Scharnhorst und Hachland:	Drevenstedt, Ob. A.
Memsen:	Grütter, Ob. A.
Ohsen:	Heine, A. R.
Schäferhof:	Volger
Schinna:	Wecken
Springe mit Vorwerk Dahle:	G. v. Schneben, Ob. A.
Steverberg-Wilhelmshof:	Föge
Stolzenau:	Grieffenhagen, Ob. A.
Wittenburg:	Budde

Domänen-Gehöft.

Siedenburg:	Meyer

b. Domänen-Rentämter.

Verwaltungsbezirk.	Dom. Rentmeister.
Die Kreise Hannover (Stadt u. Land), Linden (Stdt. u. Land), Neustadt a. Rbge., Hameln u. Springe	Mackensen, Domänen-Rath in Hannover
Die Kreise Nienburg, Stolzenau, Hoya, Diepholz, Sulingen, Syke	Tübcke in Nienburg

c. Bad Rehburg.

Badekommissar: Appuhn, Forstmstr., s. Oberförsterei Rehburg

Badearzt: Dr. Michaelis, San. R. ✠4.

d. Welfengarten zu Hannover.

Garten-Vorstand: Dißmer, Obergärtner

13. Forst-Verwaltung.

Forstinspektions-Bezirke, Oberförstereien und Forst-Kassen.

(F. B. = Forstinspektions-Beirk; K. Rm. = Königl. Rentmeister; St. Kassen = Steuer-Kassen.)

a. F. B. Hannover-Springe.

Reg. u. Forst-Rath: v. Schlebrügge, s. Reg. Räthe

Oberförstereien.	Oberförster.	Forst-Kassen-Rendanten.
Polle:	Pape, Forstmstr.	Lindhorst, K. Rm. zu Hameln
Grohnde:	Schmidt	
Hameln:	Gerlach, Forstmstr.	
Koppenbrügge:	Heinersdorff	Burhenne, K. Rm. zu Lauenstein
Springe:	Hesse, Forstmstr. z. Saupark ✠4 SEK3 WV3	Bartmer, K. Rm. zu Springe
Lauenau:	Schulze, Forstmstr.	
Rehburg:	Appuhn, Forstmstr. ✠3. (zugl. Bade-Kommiss. für Bad Rehburg)	Schütte, K. Rm. zu Stolzenau

b. F. B. Hannover-Hannover.

Wird vom Oberforstmeister, s. Ob. Reg. Räthe, versehen.

Hannover: Kahle, Forstmstr. | Campe, K. Rm.

Oberförstereien.	Oberförster.	Forst-Kassen-Rendanten.
Dedensen:	Strubenrauch	Günther, K. Rm. zu Linden, s. St. Kassen

c. F. B. Hannover-Nienburg.

Reg. u. Forst-Rath: Hartig, s. Reg. Räthe

Nienburg:	Köhler, Forstmstr. ✠4.	Hoppstock, K. Rm. s. St. Kassen
Uchte:	Sabarth	Schütte, K. Rm. zu Stolzenau
Diepholz:	Preuß	Bohlmann, K. Rm.
Binnen:	v. der Hellen	Hoppstock, K. Rm. zu Nienburg
Memsen:	Schüller ✠2.	Keerl, K. Rm. zu Hoya
Neubruchhausen:	Erdmann	Emmel, K. Rm. zu Sulingen
Syke:	Raude, Forstmstr.	
Harpstedt:	Petersen, Forstmstr. ✠4. LD2.	(fehlt z. Zt.)

14. Hof- und Zivil-Diener-Wittwen-Kasse zu Hannover.

[Vergl. Hann. Ges. v. 8. Mai 1838 über die Errichtung einer Wittwen-Kasse für die Königl. Hof- und Zivil-Dienerschaft (Hann. GS. 1838 Abthl. I. S. 117) und Bekanntm. der Minister der Finanzen u. des Innern vom 7. März 1874, betr. die Einziehung der Beiträge zur Hann. Hof- und Zivil-Diener-Wittwen-Kasse (JMBl. 1874 S. 195 u. MBl.f.V. 1874 S. 91). Die Geschäfte der früheren besonderen Kassenverwaltung des Wittwenkassen-Instituts hat die Reg. Hauptkasse wahrzunehmen.]

Mit der Direktion beauftragt: Züger, Ob. Reg. Rath, s. Ob. Reg. Räthe

2. Regierung in Hildesheim.

Präsident.

Dr. Schulz ✠2. LD2. RA2 SbT3

Abtheilungen.

I. Präsidial-Abtheilung, die dem Regierungs-Präsidenten beigegebenen Räthe.

II. Abtheilung für Kirchen und Schulwesen.

III. Abtheilung für direkte Steuern, Domänen u. Forsten.

Ober-Regierungs-Räthe.

Dr. Meyer, Ob. u. Geh. Reg. Rath (m. d. Range d. Räthe III. Kl.), Stellvertr. d. Reg. Präsid. in Behinderungsfällen I. u. Dirigent II. MMV2

Hassenstein, Ob. Forstmeister ✠4. LD1., Mitdirigent III.

Strücker ✠4. ✠2. LD2., Dirigent III.

Regierungs-Räthe.

Leverkühn, Geh. Reg. Rath, Reg. u. Schul-Rath ✠4. II.

Schirmer, Geh. Reg. Rath ✠4. I. II (s. Ber. Ausschuß)

v. der Decken ✠4. I.

Wallmann, Reg. u. Forst-Rath ✠4. III.

Göbel I.

Küther, Reg. u. Forst-R. ✠4. III.

Dr. Grun, Reg. u. Med. R. ✠4. I.

Müller, Reg. u. Forst-Rath III.

Schneidewind, Reg. u. Forst-R. ✠2. RSt3m.Schw. III.

Wedekin, Reg. u. Schul-Rath, Seminardirektor ✠4. II.

Hellwig, Reg. u. Bau-R. ✠2. I. II.

Berhold, Reg. u. Forst-Rath ✠2. LD1. TnNJ3b III.

Just, Justitiar I. III. (z. Zt. Hülfsarbeiter im Minist. d. öffentl. Arbeiten)

Dr. Blanckenhorn II (s. auch Bezirks-Ausschuß)

Grimmer III.

Müller, Reg. u. Gew. Rath, s. Reg. zu Hannover

Mühlig-Hofmann, Reg. und Forst-Rath III.

Regierungs-Assessoren und ihnen gleichstehende Beamte.

Rosack, St. Rath, Kat. Insp. ✠4. LEK2 III.
Schlichting, Bau-Rath, Bau-Insp. ✠4. LD1. I. III.
Gorgolewski, Land-Bau-Insp. I. II.
Krgnold, Forst-Assessor III.
Oppermann, Gewerbe-Insp. I.
v. Kemnitz, Justitiar I III. (s. auch Bez. Ausschuß)
Plenio, Lbrthsamtsverw. i. Kr. Steinfurt III.
v. Kamptz I.
Kleefeld
Wagner
Heese III.
Korth III.
Dr. Voigt, Hülfsarbeiter b. Landrathsamt des Kreises Goslar
Dr. v. Gneist I.
Schlaeger, Hülfsarbeiter b. Landrathsamt des Kreises Osterode
Becker, Land-Bau-Insp. I.

Technische Hülfsarbeiter.

Kleinert, Reg. Baumeister I. | Adams, Reg. Baumeister I.

Zentral-Bureau: Otten, Reg. Sekretär, Bureau-Vorsteher | Kataster-Bur.: Graßhoff, erster Kat. Sekretär | Reg. Hpt. Kasse: Alexander, Landrentmstr., Rendant

Bezirks-Ausschuß für den Regierungs-Bezirk Hildesheim.

Vorsitzender: Dr. Schulz, Regierungs-Präsident, siehe vorher
Stellvertreter im Vorsitz: v. Rose, Verwaltungs-Gerichts-Direktor ✠4.
Sonstiger Stellvertreter: Dr. Meier, Ob. u. Geh. Reg. Rath, s. vorher

Mitglieder.	Stellvertreter.
a. Ernannte.	
v. Rose, Verw. Ger. Direkt., s. vorher	Schirmer, Geh. Reg. Rath, s. vorher
Dr. Blanckenhorn, Reg. Rath, s. vorher	v. Kemnitz, Reg. Assessor, s. vorher
b. Vom Provinzial-Ausschusse gewählte.	
Freericks, Bürgermeister in Duderstadt ✠4.	Dr. Frhr. Grote, Rittergutsbesitzer auf Jühnde
Frhr. v. Hammerstein-Equord, Landschafts-Rath in Hildesheim, s. Landschaften	v. Lüpke, Rittergutsbesitzer auf Steinlah ✠4.
Götting, Stadtsyndikus in Hildesheim	Prollius, Fabrikant in Osterode ✠4.
Teichmann, Oek.R., Rittergutspächt. i. Imbsen ✠4.	Bunge, Stadtsyndikus in Göttingen

A. Ressort des Regierungs-Präsidenten.

1. Landraths-Aemter.

Kreise.	Landräthe.	Kreis-Sekretäre.
Alfeld:	Kirchner	Franz
Duderstadt:	v. Oven, Geh. Reg. Rath ✠4. LD1.	Franzen
Einbeck:	v. Borries	Meyer
Goslar:	(fehlt z. Zt.) auftrw.: Brede, Landrath Zur Hülfeleistung: Dr. Voigt, Reg. Assessor	Heinrichs HVM2
Göttingen, Stadtkr.	Die Geschäfte des Landraths werden von den städtischen Behörden wahrgenommen	
» Landkr.:	Dieterichs, Geh.Reg.R. ✠3. HG4 HEA3b BrsL3a NL3	Heinemann ◯
Gronau:	v. Rheden, Kammerherr auf Rheden ✠ LD2.	Mörs
Hildesheim, Stadtkr.:	Die Geschäfte des Landraths werden von den städtischen Behörden wahrgenommen	
» Landkr.:	Hesse, Geh. Reg. Rath ✠4. HG4	Schaper
Ilfeld:	v. Sumetti, Geh. Reg. Rath ✠4. HG4	Schwarzenberger
für den bisherigen Amtsbezirk Elbingerode:	Maske, Hülfsbeamter in Elbingerode	(auftrw.)
Marienburg:	Gf. v. Borries ✠4. [in Hildesheim]	Willers in Hildesheim
Münden:	v. Düring ✠4.	Hagemeister
Northeim:	Dr. Richelsdorff	Schulze
Osterode:	Rottländer ✠4. Zur Hülfeleistung: Schlaeger, Reg. Ass.	Holste
Peine:	v. Bennigsen	Beyer
Uslar:	Brede verw. das Landrathsamt im Kr. Goslar, Stellvertreter: Hartog, Reg. Rath, s. Reg. zu Breslau	Reiners
Zellerfeld:	Loos	Buhrow

2. Polizei-Direktion in Göttingen.

Dieterichs, Geh. Reg. Rath, Landrath, s. vorher, einstw. Polizeidirektor

3. Kreis-Physiker und Kreis-Wundärzte.

a. Kreis-Physiker.

Kreise.	Physiker.
Alfeld:	Dr. Lemmer
Duderstadt:	Dr. Strecker, San. Rath
Einbeck:	Dr. Mende, San. Rath ✠4.
Goslar:	Dr. Nieper
Göttingen, Ld.u.Stdt.:	Dr. Wengler
Gronau:	Dr. Wiechers
Hildesheim, Ld.u.Stdt.:	Dr. Rosenbach, San. Rath
Ilfeld:	Dr. Raeuber in Nordhausen
Marienburg:	Dr. Rosenbach, San. Rath in Hildesheim (auftrw.)
Münden:	Dr. Schulte
Northeim:	Dr. Seemann
Osterode:	Dr. Lohe ✠2w.
Peine:	Dr. Richter ✠2w
Uslar:	Dr. Ruehn
Zellerfeld:	Dr. Richn zu Klausthal

b. Kreis-Wundarzt.

Kr. Goslar: Dr. Keßler, San. Rath in Salzgitter ✠2w.

4. Departements- und Kreis-Thierärzte.

Departem. Thierarzt u. zugl. Kr. Thierarzt für die Kreise Göttingen (Stdt. u. Ld.) u. Münden: Dr. Esser, Honorar-Prof. in Göttingen, s. Univ.

Geschäftskreise.	Kr. Thierärzte.
Marienburg, Gronau, Hildesheim (Stdtkr.) und Alfeld:	Ernst in Hildesheim
Goslar:	Gebrig
Osterode u. Duderstadt:	Nagel in Osterode (auftrw.)
Göttingen, Stdt. u. Ld. und Münden:	Dr. Esser, Honorar-Prof. in Göttingen, s. vorh.
Hildesheim, Ldkr. und Kr. Peine:	Behrens in Peine
Uslar, Einbeck und Northeim:	Dralle in Einbeck
Zellerfeld und Ilfeld:	Dr. Appenrodt in Klausthal

5. Baukreise und Bau-Beamte.

[H. B. J. = Hochbau-Inspektion; Kr. B. J. = Kreis-Bau-Inspektor; W. B. J. = Wasserbau-Inspektor]

H. B. J. Hildesheim I.: Knipping, Bau-Rath, Kr. Bau-Insp.
Hochbau für den Stadt- und Landkreis Hildesheim, Kreis Peine und Domaine Dattenstedt in Braunschweig

H. B. J. Hildesheim II.: Scholz, Kr. Bau-Insp.
Hochbau für die Kreise Alfeld, Gronau und Marienburg, ohne das ehemalige Amt Bockenem

H. B. J. Goslar: v. Behr, Kr. Bau-Insp.
Hochbau für den Kreis Goslar und das ehem. Amt Bockenem

H. B. J. Northeim: Koppen, Bau-Rath, Kr. Bau-Insp. in Einbeck
Hochbau für die Kreise Einbeck, Northeim und Uslar

H. B. J. Herzberg: Mende, Kreis-Bau-Insp. in Osterode
Hochbau für die Kreise Duderstadt, Osterode und Ilfeld, ohne das ehemalige Amt Elbingerode

Baukreise und Bau-Beamte.

H. B. J. Göttingen: Breymann, Kr. B. J.
Hochbau für die Kreise Göttingen, Land u. Stadt und Münden

H. B. J. Zellerfeld: Rühlmann, Kr. Bau-Insp.
Hochbau für den Kreis Zellerfeld u. das ehem. Amt Elbingerode

W. B. J. Hildesheim: Schade, Bau-Rath, W. B. Insp.
Wasserbau für den ganzen Reg. Bezirk

6. Bürgermeister

in den Städten mit 10 000 Einwohnern und darüber.

Städte.	Bürgermeister.
Goslar:	v. Garßen
Göttingen:	Merkel, Oberbürgermstr. ✠4. ✠4. Kr. B. BrsL3a
Hildesheim:	Struckmann, Oberbürgermstr., Mitgl. d. HH. ✠3.
Peine:	Röer

7. Handelskammern.

a. in Goslar

(für die Kreise Goslar, Zellerfeld und Ilfeld mit Ausnahme des bei der Handelskammer in Nordhausen verbleibenden ehemaligen Amtes Hohnstein.)

Vorsitzender: J. Jäger, Fabrikant
Stellvertreter: G. Mittendorff, Fabrikant

b. in Göttingen

(für die Kr. Osterode, Duderstadt, Northeim, Göttingen, [Stadt und Land] Münden, Einbeck und Uslar.)

Vorsitzender: A. Wolters, Kaufmann
Stellvertreter: Ferd. Levin, Fabrikant

c. in Hildesheim

(für den Land- und Stadtkreis Hildesheim, die Kreise Peine, Marienburg, Gronau und Alfeld.)

Vorsitzender: Schoch, Direktor d. Zucker-Raffinerie
Stellvertreter: Metzold, Kaufmann

8. Besondere Anstalten.

a. Die Landwirthschafts-Schule zu Hildesheim.

(über die den Schülern derselben einstweilen zugestandene Berechtigung in Betreff des einjährig-freiwilligen Militärdienstes, s. Prov. Schul-Kollegium.)

Direktor: Dr. Michelsen ✠4.

b. Die Webeschule zu Einbeck.

Vorsteher: Körner, Webelehrer

c. Das Technikum zu Einbeck.

(Höhere Fachschule für Maschinentechnik.)

Direktor: Dr. Stehle

d. Die Legge-Inspektion zu Göttingen.

(für die Legge-Anstalten in den Regierungs-Bezirken Hannover Hildesheim, Lüneburg und Osnabrück.)

Legge-Inspektor: Woltmann ✠4.

[Davon ressortiren die Legge-Anstalten zu Alfeld mit Nebenleggen Adenstedt und Gr. Freden, zu Göttingen, zu Kalefeld, zu Lamspringe mit den Nebenleggen Sehlem und Woltershausen und zu Markoldendorf mit der Nebenlegge zu Dassel.]

e. Die Musterbleiche zu Sohlingen.

Administrator: auftrw. Bredt, Landrath in Uslar
Vertreter: Hartog, Reg. Rath

B. Ressort der Abtheilung für Kirchen- und Schulwesen.

9. Kreis-Schul-Inspektoren.

a. Ständige.

Keine.

b. Im Nebenamt.

(Sp. = Superintendent; P. = Pastor; P. p. = Pastor primarius.)

aa. Für evangelische Schulen.

Inspektions-Bezirke.	Kreis-Schul-Inspektoren.
Alfeld:	Krüger, Sp. u. P. p.
Bockenem:	Retermund, Sp. u. P. p.
Bovenden (ref.):	Arnold, Sp.
Dransfeld:	Quantz, Sp.
Einbeck I. (Stdt.):	Dr. Elster, P. p. u. Sen. min.
» II. (Ld.):	Vordemann, Sp.
Elze:	Dammers, Sp. u. P. p.
Göttingen I. u. Stdt.:	Brügmann, Sp.
» II.:	Kayser, Sp.
» III.:	D. Steinmetz, Sp.
Gr. Solschen:	Redepenning, Sp.
Hardegsen:	Ubbelohde, Sp. u. P. p.
Hedemünden:	Dr. Schumann, Sp.
Herzberg a. Harz:	Knoche, Sp. u. P. p.
Hildesheim I.:	D. Hahn, Konf. Rath, Gen Sp., f. Land. Konsist. in Hannover
Hohnstedt:	Wolter, Sp.
Klausthal:	Rothert, Sp. u. P. p.
Markoldendorf:	Dr. Hoppe, Sp.
Münden (Stdt.):	Dr. Bahrdt, Professor
Nettlingen:	Müller, Sp.
Neustadt u. H.:	Gerlach, gräfl. Konsist. R., Sp. zu Niedersachswerfen, f. Sup.
Northeim (Stdt.):	Tölke, P. p. u. Sen. min.
Okerthal:	Twele, Sp. in Vienenburg
Osterode a. Harz:	Baustaedt, Sp. u. P. p.
Peine I.:	Küster, Sp.
Salzgitter:	Kleuker, Sp.
Sarstedt:	Borchers, Sp.
Sehlde:	Rasch, Sp.
Uslar:	Lamberti, Sp.
Willershausen:	Meyer, Sp.
Wrisbergholzen:	Höpfner, Sp.
Zellerfeld:	Petri, Sp.

bb. Für katholische Schulen.

Geschäfts-Kr. (Dekanate).	Kreis-Schul-Inspektoren.
Bockenem:	Bank, Pfr. zu Ringelheim
Borsum:	Graën, Pfr. zu Hildesheim
Detfurth:	Peters, Dechant zu Gr. Düngen
Duderstadt:	Schmitz, Dechant
Giebeldehausen:	Vollmer, Dechant zu Rüdershausen
Goslar:	Stübe, Pfr. zu Liebenburg
Gronau:	Rappe, Dechant zu Emmerke
Gr. Förste:	Mellin, Pfr. zu Harsum
Hildesheim II.:	Edelmann, Pfr.
Lindau:	Eichmann, Dechant zu Bilshausen
Peine II.:	Engelke, Dechant zu Hohenhameln
Winzenburg:	Plathner, Pfr.

cc. Für jüdische Schulen.

Landrabbiner in Hildesheim (fehlt z. Zt.)

Vertreter: Landrabbiner Dr. Gronemann in Hannover

C. Ressort der Abtheilung für direkte Steuern, Domänen und Forsten.

10. Verwaltung der direkten Steuern.

a. Einkommensteuer-Veranlagungskommissionen.

In sämmtlichen Kreisen führen die Landräthe bezw. Ersten Bürgermeister gemäß § 34 des Einkommensteuergesetzes vom 24. Juni 1891 kraft ihres Hauptamtes den Vorsitz in den Einkommensteuer-Veranlagungskommissionen.

b. Kataster-Aemter und Kataster-Kontroleure.

Kataster-Aemter und Amtsstellen.	Katast. Kontroleure.
Alfeld (für die Kreise Alfeld u. Gronau)	Rieschick
Duderstadt (für den Kr. Duderstadt)	Zindler
Goslar (für den Kr. Goslar)	Obermann, St. J.
Göttingen (für Ld. u. Stadtkr. Göttingen)	Debray, St. J. LD2.
Herzberg a. Harz (für den Kr. Osterode)	Otte
Hildesheim I. (f. Ld. u. Stdtkr. Hildesheim)	Roehr LD1.
Hildesheim II. (für den Kr. Marienburg)	Landwers, St. J.
Klausthal (für den Kr. Zellerfeld)	Schäfer
Münden (für die Kreise Münden u. Uslar)	Teubner, St. J.
Northeim (für die Kreise Einbeck u. Northeim)	Lauff
Peine (für den Kr. Peine)	Eicker
Nordhausen (Reg. Bez. Erfurt) (für das frühere Amt Hohnstein, Theil des Kr. Ilfeld)	Büchel
Wernigerode (Reg. Bez. Magdeburg) (für das frühere Amt Elbingerode, Theil des Kr. Ilfeld)	Lengsfeld, St. Insp.

c. Steuer-Kassen.

Steuer-Kassen.	Kgl. Rentmeister.	Steuer-Kassen.	Kgl. Rentmeister.	Steuer-Kassen.	Kgl. Rentmeister.
Alfeld:	Maren	Göttingen:	Müller IIAE	Herzberg a. H.:	Hogrefe
Duderstadt:	Brandt	Goslar:	Gennerich	Hildesheim:	Mergel
Einbeck:	Görte	Gronau:	Nölle	Ilfeld:	Marcard 1. 2.

Steuer-Kassen.	Kgl. Rentmeister.
Klausthal:	Theuerkauf
Marienburg zu Hildesheim:	Reinecke
Münden:	Schreiber
Northeim:	Kleuker
Osterode:	Münder
Peine:	Heuer
Reinhausen zu Göttingen:	Lauprecht
Uslar:	Rübesamen

11. Domänen-Verwaltung.

Ob. A. = Ober-Amtmann; A. R. = Amts-Rath; K. Rm. = Königl. Rentmeister; St. Kassen = Steuer-Kassen.

a. Domänen und Domänen-Pächter.

Domänen-Vorwerke.

Domänen.	Pächter.
Bilderlahe mit Vorwerk Heer:	Schliephacke
Bolzum:	Osterwald
Brunstein:	Rösingh, Ob. A. OVEZ1 m.Schw.
Düna:	Müller, Ob. A. LD2.
Duttenstedt:	Brendecke, Ob.A. LD2.
Ebbigehausen:	Hahn LD2.
Elbingen:	Lehmann, Hzgl. Anhalt. Ob. A.
Erichsburg mit Hunnesrück:	Remonte-Depot der Militär-Verwaltung
Hardegsen:	Strohmeyer, Ob.A.
Harste:	Creydt, A.R. ✠4.
Harsum:	Lambrecht, Ob.A.
Haus-Escherde:	Dangers
Himmigerode:	Wehr
Hoffschwichelbt mit Teigte:	Teubener, A. R.
Hornsen:	Sommer, Ob. A. ✠2. LD2.
Katlenburg mit Albrechtshausen:	Beyse, Ob.A. ✠2. LD2.
Lauenförde mit Brüggefeld:	Meyer, Ob. A.
Liebenburg:	v. Hoppenstedt, Lds. Oek. Rath, s. Schladen
Marienburg:	Coqui, A.R.LD2.
Moringen mit Holtensen:	Hesse
Neuhaus:	Remonte-Depot der Militär-Verwaltung
Riebeck mit Wittmarshof:	Hauenschild
Poppenburg:	Koch
Rabolfshausen:	Gemeinde Ebergötzen
Reinhausen mit Albeshausen und Bettenrode:	Sell
Relliehausen:	Remonte-Depot der Militär-Verwaltung
Rotenkirchen:	Wittwe d. Kommerz.R. Rabbethge u. deren Sohn Erich Rabbethge
Ruthe:	Speichert, A. R.
Scharzfels:	Knauer
Schladen:	v. Hoppenstedt, Lds.Oek.R. ✠4. ✠3. BHM3 OV2b
Sillium:	Küster
Steimke:	Klinge, Ob. A., Erben
Steuerwald:	Schwabe, Wittwe
Uessinghausen:	Ohlmer
Vienenburg mit Wennerode:	Heine, Ob. A. LD2.
Westerhof:	Niemeyer
Wetze:	Koch
Wiedelah:	Heine
Winzenburg mit Hausfreden:	Rühmekorf
Webbingen mit Immenrode:	Lampe, Ob. A.

b. Domänen-Rentämter.

Bezirk.	Dom. Rentmeister.
Hildesheim:	Hardeland, Dom. Rath ✠4.
Göttingen:	Heine, Dom.Rath

12. Forst-Verwaltung.

Forstinspektions-Bezirke, Oberförstereien und Forst-Kassen.

(F. B. = Forstinspektions-Bezirk; K. Rm. = Königl. Rentmeister; D. Rm. = Domänen-Rentmeister.)

a. F. B. Hildesheim-Lauterberg.

Reg. u. Forst-Rath: Schneidewind, s. Reg. Räthe

Oberförstereien.	Oberförster.	Forst-Kassen-Rendanten.
Elend:	Roeder, Forstmstr. ✠2. LD1.	Quappill in Elbingerode
Lauterberg:	Ohnesorge, Forstm.	Ey in Lauterberg
Kupferhütte:	v. Alten	
Oderhaus:	Bertelsmann LD2.	
Andreasberg:	v. Bertrab ✠4. ÖFJ3 TO5	
Sieber:	Bock, Forstmeister	Born in Herzberg a. H.
Lonau:	Mueller i.Herzberg a.H. AfSt5 TO4	

b. F. B. Hildesheim-Klausthal.

Reg. u. Forst-Rath: Bexhold, s. Reg. Räthe

Oberförstereien.	Oberförster.	Forst-Kassen-Rendanten.
Osterode:	Gundelach, Forstmeister ✠4.	Münder, K. Rm. in Osterode
Riefensbeck:	Sar	
Klausthal:	Appell	Demel in Klausthal
Torshaus:	Bank JK3b	
Altenau:	Scheidemantel LD2.	Demel in Klausthal
Schulenberg:	Meyer	
Zellerfeld:	Steppuhn	

c. F. B. Hildesheim-Lautenthal.

Reg. u. Forst-Rath: Mühlig-Hofmann, s. Reg. Räthe

Oberförstereien.	Oberförster.	Forst-Kassen-Rendanten.
Westerhof:	O. Schmidt ✠2. LD2.	Münder, K. Rm. in Osterode
Grund:	Rothe LD2.	Fischer in Lautenthal
Lautenthal:	Fuckel, Forstmstr.	
Liebenburg:	Strüver LD2.	Gennerich, K. Rm. in Goslar
Sillium:	Niche	Reinecke, K. Rm. in Hildesheim
Wendhausen:	v. Hinüber	
Peine:	Lutteroth, Forstmeister ✠2. LD2.	Heuer, K. Rm.

d. F. V. Hildesheim-Münden.

Reg. u. Forst-Rath: Rüther, s. Reg. Räthe

Oberförstereien.	Oberförster.	Forst-Kassen-Rendanten.
Escherode:	Manger RSt3	
Rattenbühl:	Uth, Forstmeister, Lehrer a. d. Forst-Akad. i. Münden	Fritsch in Münden
Mollenfelde:	Gericke LD2.	
Bramwald:	Michaelis in Hemeln LD2.	
Rein-hausen:	v. Strauch	Lauprecht, K. Rm. in Göttingen
Ebergötzen:	Meyer, Forstmstr. in Radolfshausen	
Adelebsen:	Schmelter LD2.	Müller, K. Rm. in Göttingen
Hardegsen:	Roth	Kleuker, K. Rm. in Northeim

e. F. V. Hildesheim-Northeim.

Reg. u. Forst-Rath: Wallmann, s. Reg. Räthe

Herzberg:	Vogelgesang, Forstmeister	Born
Katlenburg:	Pelissier i. Lindau a. H.	Kleuker, K. Rm. in Northeim
Bovenden:	Scholz, Forstmstr.	Müller, K. Rm. in Göttingen
Roten-kirchen:	Busold zu Gruben-hagen	Görte, K. Rm. in Einbeck
Alfeld:	Sames LD2.	Maren, K. Rm.
Weenzen:	Boening LD2.	Nölle, K. Rm. in Gronau
Dielholzen:	Marquardt	Reinecke, K. Rm. in Hildesheim

f. F. V. Hildesheim-Solling.

Reg. u. Forst-Rath: Müller, s. Reg. Räthe

Nienover:	Ludovici LD2.	
Winnefeld:	Steinhoff LD2.	
Knobben:	v. Gehrmann in Uslar	Rübesamen, K. Rm. in Uslar
Neuhaus:	Schladitz LD2.	
Uslar:	Harmes, Forstmstr.	
Seelzer-thurm:	Camprecht LD2.	Görte, K. Rm. in Einbeck
Dassel:	Büttger, Forstmstr.	

g. Samen-Darranstalt zu Willershausen.

Vorsteher: Schmidt, Oberförster zu Westerhof, s. vorher

3. Regierung zu Lüneburg.

Präsident.

v. Colmar-Meyenburg, Kammerherr ✠ 3. HSEII2a

Abtheilungen.

I. Präsidial-Abtheilung, die dem Regierungs-Präsidenten beigegebenen Räthe.
II. Abtheilung für Kirchen- und Schulwesen.
III. Abtheilung für direkte Steuern, Domänen u. Forsten.

Ober-Regierungs-Räthe.

v. Massow, Stellvertreter des Reg. Präsidenten in Behinderungsfällen ✠ 4. ✠ 2. LD1. ✠ I. u. zugl. Dirigent II.
Metz ✠ 4., Dirigent III.

v. Wurmb, Ob. Forstmeister Mitdirigent III. u. Mitglied des Hofjagdamts (vom 1. 2. 93 ab an die Regierung zu Hannover versetzt, s. daselbst)

Regierungs-Räthe.

Meier, Justitiar ✠ 4. II.
v. Ellerts, I. (s. auch Ba. Ausch.)
Eckard, Justitiar I. (s. auch Ba. Ausschuß)
Dr. Alten, Reg. u. Med. Rath ✠ 4. I.
Heyder, Reg. u. Forst-Rath ✠ 2. LD2. III.
v. Windheim, Reg. u. Forst-Rath ✠ 4. LD2. III.
Rohde III. (s. auch Ba. Ausch.)
Tolle, Reg. u. Bau-Rath ✠ 4. I. II. u. III.
Dr. Hauck I.
Dr. Sachse, Reg. u. Schul-Rath II.
Delius, Reg. u. Bau-Rath ✠ 2. I. II. III.
Hüffer, Reg. u. Forst-Rath LD2. III.
Müller, Reg. u. Gewerbe-Rath I., s. Reg. zu Hannover

Regierungs-Assessoren und ihnen gleichstehende Beamte.

Schön, St.R., Kat.Insp. ✠ 4. III.
Sayffaerth, Hülfsbeamter des Landraths des Kr. Bleckede (in Neuhaus i. L.)
Dr. Kurtz, Justitiar III.
Duderstadt I. u. III.
Ulrich, Forst-Assessor III.
Dr. Bammel I.
v. Bardeleben, Hülfsarb. in Einkommenst.Veranlagungssachen b. Landrathsamt d. Ldkr. Celle ✠
Engelhardt, I. u. III.
v. Bornstedt, Hülfsarbeiter beim Landrathsamt d. Ldkr. Harburg
Kirchhoff, Hülfsarbeiter beim Landrathsamt in Burgdorf
Oppermann, Gewerbe-Insp. I., s. Reg. zu Hildesheim
Scherer, Hülfsarbeiter b. Landrathsamt des Kr. Uelzen

Technischer Hülfsarbeiter: **Göbell**, Verwalt. Ger. Direktor, Kassenrath (f. Bez. Ausschuß)

Zentral-Bureau: **Schaefer**, Reg. Sekretär
Kataster-Bureau: **Kloht**, Kataster-Sekretär

Reg. Haupt-Kasse: **Engelke**, Landrentmeister

Bezirks-Ausschuß für den Regierungs-Bezirk Lüneburg zu Lüneburg.

Vorsitzender: v. Colmar-Meyenburg, Reg. Präs., s. vorher
Stellvertreter im Vorsitz: Göbell, Verwalt. Ger. Direktor ▽4. (auch Kassenrath)
Sonstiger Stellvertreter: v. Massow, Ob. Reg. Rath, s. vorher

Mitglieder.	Stellvertreter.
a. Ernannte.	
Göbell, Verwalt. Ger. Direktor, s. vorher	v. Ellerts, Reg. Rath, s. vorher
Rohde, Reg. Rath, s. vorher	Eckard, Reg. Rath, s. vorher
b. Vom Provinzial-Ausschusse gewählte.	
v. Möller, Reg. Rath a. D. zu Heiligenthal ▽3.	Hermann, Bürgermeister zu Lüchow ✠2. LD2.
v. Linsingen, Bürgermstr. i. Uelzen ▽4. ✠4 Er.B.	
Gf. v. Bothmer, Rittergutsbes. auf Lauenbrück, Kr. Harburg ▲	Gericke, Just. Rath in Lüneburg
Blancke, Hofbes. und Gem. Vorsteh. in Rethmar, Kr. Burgdorf	Voigts, Hofbes. in Oldendorf, Kr. Uelzen

A. Ressort des Regierungs-Präsidenten.

1. Landraths-Aemter.

Kreise.	Landräthe.	Kreis-Sekretäre.
Bleckede:	Schneider	Kammeyer ✠4.
für den am rechten Ufer der Elbe beleg. Theil d. Kr.:	Sayffaerth, Reg. Ass., Hülfsbeamter des Landraths [in Neuhaus i. L.]	
Burgdorf:	Lübbes zur Hülfeleistung: Kirchhoff, Reg. Assessor	Bock
Celle, Stdtkr.:	Die Geschäfte des Landraths werden von den städtischen Behörden wahrgenommen	
» Ldkr.:	v. Frank ▽3.	Scherf
	zur Hülfeleistung: v. Bardeleben, Reg. Assessor, s. vorh.	
Dannenberg:	Krahmer	Küchler
Fallingbostel:	Heinrichs	Paul ✠4. HAEZ
Gifhorn:	v. Berg	Breimeyer
Harburg, Stdtkr.:	Die Geschäfte des Landraths werden von den städtischen Behörden wahrgenommen	
» Ldkr.:	Göschen ✠4.	Lindner
	zur Hülfeleistung: v. Bornstedt, Reg. Assessor	
Isenhagen:	Dr. Immich	Busse ✠4.
Lüchow:	Ertleben	Krüger
Lüneburg, Stdtkr.:	Die Geschäfte des Landraths werden von den städtischen Behörden wahrgenommen	
» Ldkr.:	Rasch, Geh. Reg. Rath ✠4.	Staub
Soltau:	Heinichen	Krüger
Uelzen:	v. Tzschoppe [in Oldenstadt]	Göbel
	zur Hülfeleistung: Scherer, Reg. Assessor	
Winsen a. d. L.:	Dr. v. Flügge	Moritz

2. Polizei-Direktion zu Celle.

Direktor: v. Frank, Landrath (auftrw.), s. Landrathsämter

3. Kreis-Physiker.

Kreise.	Physiker.
Bleckede:	Dr. v. Münchow
Burgdorf:	Dr. Halle LD2.
Celle (Stadt- u. Landkr.):	Dr. Marcard, San. Rath
Dannenberg:	Dr. Meyer
Fallingbostel:	Dr. Kremling, Geh. San. Rath in Walsrode ✠4.
Gifhorn:	Dr. Langenbeck, San. Rath
Harburg (Stadt- und Landkr.):	Dr. Dempwolff, San. Rath
Isenhagen:	Dr. Langerhans in Hankensbüttel

Kreise.	Physiker.
Lüchow:	Dr. Steinbach
Lüneburg (Stadt- und Landkr.):	Dr. Lohstöter, San. Rath
Soltau:	Dr. Halle in Ebstorf
Uelzen:	Dr. Sonntag, San. Rath
Winsen:	Dr. Hesse in Lüneburg

4. Departements- und Kreis-Thierärzte.

Departem. Thierarzt: Gaber, Gestüt-Ob. Roßarzt (auftrw.)

Geschäftskreise.	Kr. Thierärzte.
Bleckede:	Ehling (auftrw.)
Celle (Stadt- u. Land-) u. Burgdorf:	Gaber, Gestüt-Ob. Roßarzt (auftrw.)
Dannenberg u. Lüchow:	Nitzschke zu Lüchow
Fallingbostel u. Soltau:	Reinshagen zu Walsrode (auftrw.)
Gifhorn u. Isenhagen:	Röttger zu Heiligendorf bei Fallersleben
Harburg (Stadt- u. Land-) u. Winsen a. d. L.:	Riechelmann zu Harburg
Lüneburg (Stadt- und Land-):	Feldmann (auftrw.)
Uelzen:	Willigerod zu Ebstorf

5. Baukreise und Bau-Beamte

(Kr. B. J. = Kreis-Bau-Insp. W. B. J. = Wasser-Bau-Insp.)

Baukreise und Bau-Beamte.

in Celle I.: Zoelffel, Kr. Bau-Insp. ✠4.
Hochbausachen in dem Stadt- und Landkreise Celle und im Kreise Fallingbostel

in Celle II.: Kayser (Hugo), W. Bau-Insp.
Wasserbausachen in dem Stadt- und Landkreise Celle und in den Kreisen Fallingbostel, Burgdorf und Gifhorn

in Gifhorn: Röbbelen, Bau-Rath, Kr. Bau-Insp.
Hochbausachen in den Kreisen Burgdorf, Gifhorn u. Isenhagen

in Harburg I.: Kirstein, Kr. Bau-Insp.
Hochbausachen in dem Stadt- u. Landkreise Harburg, dem Kreise Winsen a. d. L., dem Stadt- u. Landkreise Lüneburg und in dem Kreise Bleckede (rechts und links der Elbe)

in Harburg II.: Karten, W. Bau-Insp.
Wasserbausachen in dem Stadt- u. Landkreise Harburg und dem links der Ilmenau belegenen Theile des Kreises Winsen a. d. L.

in Hitzacker: Lindemann, Bau-Rath, W. Bau-Insp. ✠4.
Wasserbausachen in den Kreisen Lüchow, Dannenberg u. Bleckede rechts der Elbe

in Lüneburg: Jaspers, W. Bau-Insp.
Wasserbausachen in dem Stadt- und Landkreise Lüneburg, in den Kreisen Uelzen, Isenhagen, Bleckede links der Elbe, Soltau und in dem rechts der Ilmenau belegenen Theile des Kreises Winsen a. d. L.

in Uelzen: Hübel, Bau-Rath, Kreis-Bau-Insp. ✠4.
Hochbausachen in den Kreisen Uelzen, Soltau, Lüchow und Dannenberg

6. Deich-Aemter.

Die Lokal-Verwaltungs- und Baubeamten versehen gemeinschaftlich die Geschäfte.

7. Bürgermeister

in den Städten mit 10 000 Einwohnern u. darüber.

Städte.	Bürgermeister.
Celle:	Hattendorff, Geh. Reg. Rath, Oberbürgermeister, ✠4. ✠4. Er. B.
Harburg:	Ludewieg, Oberbürgermeister, Mitgl. d. AH.
Lüneburg:	Lauenstein, Geh. Reg. Rath, Oberbürgermeister ✠4.

8. Handelskammern.

1. zu Lüneburg:

für den Stadt- und Landkreis Lüneburg und die Kreise Bleckede, Dannenberg, Uelzen, Isenhagen, Lüchow, Soltau u. Winsen a. d. L.

Vorsitzender.	Stellvertreter.
Leppien, Senator	M. Heinemann, Kaufm.

2. in Harburg:

für den Stadt- und Landkreis Harburg und die Kreise Jork, Stade, Kehdingen, Bremervörde, Zeven, Neuhaus a. O. und Hadeln

(s. Handelskammern im Regierungs-Bezirk Stade)

9. Besondere Anstalten.

a. Hafen-Amt zu Harburg.

Göschen, Landrath, Vorsitzender, s. vorher
Karten, W. Bau-Insp., s. vorher
Hafenmeister: Mampe

b. Seemanns-Amt, bezw. Musterungs-Behörde zu Harburg: Göschen, Landrath, Vorsitzender

c. Strand-Amt Harburg.

Strd. Hauptm.: Göschen, Landrath, s. vorher
für die Elbküste des Kreises Harburg mit den Strd. V.: Harburg, Lauenbruch und Altenwerder

d. Legge-Anstalten

[solche befinden sich zu Bergen a. d. Dumme, Dannenberg, Lüchow, Uelzen mit Nebenlegge zu Bodenteich und zu Wustrow; dieselben ressortiren von der Legge-Inspektion zu Göttingen, s. Reg. Bez. Hildesheim, Legge-Inspekt.]

e. Straf-Anstalt zu Celle

[für 650 männliche Zuchthausgefangene aller Konfessionen aus dem Ober-Landesgerichts-Bezirk Celle (einschl. des Fürstenthums Pyrmont), ausschl. der Juden; für katholische aus dem Ober-Landesgerichts-Bezirk Kiel; für die zu Zuchthausstrafe von Militärgerichten im Bereiche des X. Armeekorps und dem Gerichte der Marinestation der Nordsee verurtheilten evangelischen, sowie von Militärgerichten im Bereiche des IX. und X. Armeekorps und den Gerichten der Marinestationen der Nord- und Ostsee verurtheilten katholischen Gefangenen; mit 60 Einzelzellen und 198 Schlafzellen].

Direktor: Plahn
Rendant: Gade, Insp.

f. Straf-Anstalt zu Lüneburg

[für 300 männl. Zuchthausgefangene evangel. Konfession mit 87 Einzelzellen und 196 Schlafzellen].

Direktor: Milentz
Rendant: Grube

B. Ressort der Abtheilung für Kirchen und Schulwesen.

10. Kreis-Schul-Inspektoren.

a. Ständige.

Keine.

b. Im Nebenamte.

(Sp. = Superintendent; P. = Pastor; P. p. = Pastor primarius.)

Geschäftskreise.	Schul-Inspektoren.
Ahlden:	Cölle, Sp.
Beedenbostel:	Woltmann, Sp.
Bergen bei Celle:	Kreusler, P. in Celle (auftrw.)
Bevensen:	Meyer, Sp.
Bleckede I.:	Jacobshagen, Sp.
» II.:	Dittrich, P. in Barskamp (auftrw.)
Burgdorf:	Meyer, Sp., s. Superint.
Burgwedel:	Maseberg, Sp.
Celle I.:	Kreusler, P.
» II.:	Köbbelen, P.
» III.:	Deiß, P. (reform.)
Dannenberg I.:	Deicke, Sp.
» II.:	Bode, P. p. in Hitzacker
Ebstorf:	Biedenweg, Sp.
Fallersleben:	Seebohm, Sp.
Gartow:	Seevers, Sp.
Gifhorn:	Schuster, Sp., s. Superint.
Harburg I.:	Schünhoff, Gen. Sp., Kons. Rath
» II.:	Sieß, P. in Sinstorf
» III.:	Sieß, P. in Sinstorf (auftrw.)
» IV.:	Meyer (Joh.), Pfr. (kath.) ✠ 4.
Hoya:	Cordes, Sp.
Limmer:	Wendland, Sp.
Lüchow:	Taube, Propst
Lüne I.:	Dr. Raven, Sp.
» II.:	Ruschenbusch, P. in Reinstorf
» III.:	Ahlert, P. in Amelinghausen
Lüneburg:	Beyer, Sp.
Pattensen i. L. I.:	Meyer, P. in Salzhausen
» II.:	Bode, P. in Egestorf
Rotenburg:	Rottmeier, Sp.
Sarstedt:	Borchers, Sp.
Sievershausen:	Schwane, Sp.
Soltau:	Stalmann, Sp.
Uelzen:	Beer, Propst
Walsrode I.:	Knoke, Sp.
» II.:	Schwerdtmann, P. in Dorfmark
Winsen a. d. L.:	Hermann, Sp.
Wittingen I.:	Berkenbusch, Sp.
» II.:	Eicke, P. in Brome
» III.:	Bernstorf, P. in Gr. Oesingen

C. Ressort der Abtheilung für direkte Steuern, Domänen und Forsten.

11. Verwaltung der direkten Steuern.

a. Einkommensteuer-Veranlagungskommissionen.

Kreis.	Vorsitzender.	Kreis.	Vorsitzender.
Celle, Stadt:	Denicke, Stadtsyndikus	Lüneburg, Stadt:	Keferstein, Stadtsyndikus

In den übrigen Kreisen führen die Landräthe bezw. Ersten Bürgermeister gemäß § 34 des Einkommensteuergesetzes vom 24. Juni 1891 kraft ihres Hauptamtes den Vorsitz in den Einkommensteuer-Veranlagungskommissionen.

b. Kataster-Aemter und Kontroleure.

Geschäftskreise.	Katast. Kontroleure.	Geschäftskreise.	Katast. Kontroleure.	Geschäftskreise.	Katast. Kontrol.
Burgdorf:	Keßler	Fallingbostel:	Werner	Lüchow:	Weiß
Celle (Std. u. Ldkr.):	Heyer, Rechn. R.	Gifhorn und Isenhagen:	Riedel in Gifhorn	Lüneburg (Std. u. Ldkr.):	Schünemann
Dannenberg und Bleckede:	Assemann, St. Insp. in Dannenberg	Harburg (Std. u. Landkr.):	Schlüter	Soltau:	Ochs
				Uelzen:	Jung
				Winsen a. d. L.:	Otto

c. Steuer-Kassen.

Steuerkasse.	Königl. Rentmeister.	Steuerkasse.	Königl. Rentmeister.	Steuerkasse.	Königl. Rentmeister.
Bevensen:	Hering	Fallersleben:	Christensen	Lüneburg:	Nolte, Rechn. R. HWM2
Bleckede:	Spranz HWM2	Gifhorn:	Wüstmann	Neuhaus i. L.:	Kessler
Burgdorf:	Siegfried	Harburg I.:	Adam	Soltau:	Möhring
Burgwedel:	Faust	» II.:	Beurmann HAEZ	Uelzen:	Röneke HWM2
Celle I.:	Düvel	Isenhagen:	Mahn	Walsrode:	Ostfeld ✠ 4.
» II.:	Weyler	Lüchow:	Cordes	Winsen a. d. L.:	Scharnikow
Dannenberg:	Bock				

12. Domänen-Verwaltung.

a. Domänen- und Domänen-Pächter.

(Ob. A. = Ob. Amtmann. A. R. = Amts-Rath.)

1. Domänen-Vorwerke

Domänen.	Domänen-Pächter.
Burgwedel mit Vorw. Lohne:	Lohsen
Darzau:	Timmermann
Ebstorf:	Fuhrhop, Ob. A.
Fallersleben:	Magistrat zu Fallersleben
Gr. Kübren und Banratz:	Ungewitter
Gülze:	Wulf, Ob. A.
Herrenhof:	(z. Zt. unter Sequestration) von Johannis 1893 ab: Hintze

Domänen.	Domänenpächter.	Domänen.	Domänenpächter.	Domänen.	Domänenpächter.
Isenhagen:	Buhlert	Moisburg-Rumannshof:	Wilhelmi, A. R.	2. Domänen-Gehöft.	
Königshorst mit Verw. Baneck:	Von der Militär-Verwaltung zur Errichtung eines Remonte-Depots übernommen.	Oldenstadt:	v. Lüpke	Röthenwald:	Holscher zu Bolzum, s. Reg. Bez. Hildesheim
		Scharnebeck mit Verw. Lentenau:	Friedrichs	3. Domänen-Marschhöfe.	
Lüne mit Vw. Bilm:	Hagelberg, Ob. A.	Waldhof:	Bock, Ob. A.	Bancke:	Horn, Ob. A.
Marienthal:	Meyer	Warpke:	Bütehorn, Ob. A.	Kattwyk:	Körner, Vw.
				Stize:	Riecken

b. Domänen-Rentämter.

Verwalt. Bezirke.	Dom. Rentmstr.	Verwalt. Bezirke.	Dom. Rentmstr.	Verwalt. Bezirke.	Dom. Rentmstr.
Die Kreise Lüneburg (Stadt u. Land), Uelzen, Bleckede, Dannenberg, Lüchow:	Proffen, Dom. Rath in Lüneburg ✠ 4.	Die Kreise Celle (Stdt. u. Ld.), Gifhorn, Burgdorf, Isenhagen:	Klie, Dom. Rath zu Celle	Die Kreise Harburg (Stdt. u. Land), Winsen a. d. L., Fallingbostel, Soltau:	Wittern in Harburg

13. Forst-Verwaltung.

Forstinspektions-Bezirke, Oberförstereien und Forstkassen.

(F. B. = Forstinspektions-Bezirk; K. Rm. = Königl. Rentmeister; St. Kassen = Steuer-Kassen.)

a. F. B. Lüneburg-Gifhorn.

Reg. u. Forst-Rath Heyder, s. Reg. Räthe

Oberförstereien.	Oberförster.	Forst-Kassen-Rendanten.
Fallersleben:	Ballauff, Forstm. ✠ 4.	Christensen, K. Rm.
Gifhorn:	Melsheimer	Wüstmann, K. Rm.
Uetze:	Mantels	Siegfried, K. Rm. zu Burgdorf
Helmerkamp:	Klocke	Weyler, K. Rm. zu Celle
Knesebeck:	Meister	Mahn, K. Rm. zu Hankensbüttel
Sprakensehl:	Modersohn	
Eschede:	Gerding, Forstm.	Dürel, K. Rm. zu Celle

b. F. B. Lüneburg-Munster.

Reg. u. Forst-Rath Hüffer, s. Reg. Räthe

Fuhrberg:	Hubert	Weyler, K. Rm. zu Celle
Miele:	Kayser LD2.	Dürel, K. Rm. zu Celle
Wardböhmen:	(fehlt z. Zt.)	Ostfeld, K. Rm. zu Walsrode, s. St. K.
Walsrode:	Roth	
Munster:	Titze LD2.	Möhring, K. Rm. zu Soltau
Garlstorf:	Dannenberg	Scharnikow, K. Rm. zu Winsen a. d. L.
Harburg:	Haupt, Forstmstr. ✠ 4.	Beurmann, K. Rm. zu Harburg, s. St. K.
Langeloh:	Tenne	

c. F. B. Lüneburg-Göhrde.

Reg. u. Forst-Rath v. Windheim, s. Reg. Räthe

Lüchow:	Cleve LD2.	Cordes, K. Rm.
Göhrde, Ost:	Heddenhausen zu Zienitz	Bock, K. Rm. zu Dannenberg
» West:	Wallmann, Fstm. zu Göhrde ✠ 4. ✠ 4. GHP3b LEK3 MWK4a RSt3 GSF3b	
Medingen:	Lodemann, Forstmeister	Hering, K. Rm. zu Bevensen
Karrenzien:	Franzscher, Forstmeister ✠ 4. HRM	Kessler, K. Rm. zu Neuhaus, s. St. K.
Bleckede:	Görges, Forstmstr. ✠ 2. LD2. OVEZ	Spranz, K. Rm., s. St. Kassen
Ebstorf:	Meyer, Forstmstr.	Röneke, K. Rm. zu Uelzen, s. St. K.

d. F. B. Lüneburg-Lüneburg

wird vom Ob. Forstmstr. verwaltet, s. Ob. Reg. R.

Scharnebeck:	Lantzius-Beninga, Forstm. i. Lüneburg	Nolte, Rechn. R., K. Rm. in Lüneburg, s. St. K.
Winsen a. d. Luhe:	Ebeling, Forstmeister ✠ 4.	Scharnikow, K. Rm.

4. Regierung zu Stade.

Präsident.

Dr. v. Heyer ✠ 2. LD2.

Abtheilungen.

I. Präsidial-Abtheilung; die dem Regierungs-Präsidenten beigegebenen Räthe.

II. Abtheilung für Kirchen und Schulwesen.

III. Abtheilung für direkte Steuern, Domänen u. Forsten.

Ober-Regierungs-Räthe.

Gerling ✠ 4., Dirigent III.

Naumann, Stellvertr. des Reg. Präsidenten in Behinderungsfällen I. u. zugl. Dirigent II. ✠ 4. (s. auch Reg. Ausschuß)

Tiburtius, Ob. Forstmeister (mit dem Range der Ober-Regierungs-Räthe) III.

Regierungs-Räthe.

Rotermund, Geh. Reg. Rath ✠4. II. u. III.
Pampel, Geh. Bau-Rath ✠4. I. u. III.
Dr. Lauer, Reg. u. Schul-Rath ✠4. II.
Dr. Bohde, Reg. u. Med. Rath I. u. II.
Dittmar, Reg. u. Bau-Rath I. II. u. III.
Schulte LD2. I.
Dr. Conring I. (s. auch Bez. Ausschuß)
Müller, Reg. u. Gewerbe-R. I., s. Reg. zu Hannover

Regierungs-Assessoren und ihnen gleichstehende Beamte.

Vissering, Landrichter, Justitiar I. III. (auftrw.) (s. auch Bez. Ausschuß)
Beckmann, Bau-Insp. I.
Schulz, Steuerrath, Kataster-Insp. III.
Dickhuth LD2. I.
Pohle, Hülfsarb. b. Lbrthsamt Geestemünde LD2.
v. Remnitz, Hülfsarb. b. Lbrthsamt Stade LD2.
v. Estorff, Forst-Assessor III.
v. Loos, landräthlicher Hülfsbeamter des Kreises Osterholz zu Lilienthal
v. Lengerke I. u. III.
Heising I. u. II.
v. Noël
Hiersemenzel, Ger. Assessor, Justitiar II., auftrw. (s. auch Bez. Ausschuß)
Dr. Sartorius I.
v. Schipp, Hülfsarb. beim Landrathsamt in Lehe

Technische Hülfsarbeiter.

Ebmeier, Verwalt. Ger. Dir. (s. auch Bez. Ausschuß), Kassenrath
Dr. Jüngling, Sem. Dir., Hülfsarb. i. d. Abth. II.
Steiner, Reg. Baumeister, bautechn. Hülfsarb. I.
Klehmet, Reg. Baumeister, bautechn. Hülfsarb. I.

Zentral-Bureau: Warnecke, Reg. Sekr.
Kataster-Bureau: Borchard, Kat. Sekr. LD2.

Reg. Haupt-Kasse: Holthusen, Land-Rentmstr., Rendant

Bezirks-Ausschuß für den Regierungs-Bezirk Stade zu Stade.

Vorsitzender: Dr. v. Heyer, Reg. Präsident, s. vorher
Stellvertreter im Vorsitz: Ebmeier, Verwalt. Ger. Direktor ✠4., s. auch vorher
Sonstiger Stellvertreter: Naumann, Ob. Reg. Rath, s. auch vorher.

a. Ernannte.

Mitglieder.		Stellvertreter.	
Ebmeier, Verwalt. Ger. Direktor	s. vorher	Dr. Conring, Reg. Rath	s. vorher
Hiersemenzel, Ger. Assessor		Vissering, Landrichter	

b. Vom Provinzial-Ausschusse gewählte.

Müller, Oekon. Rath z. Scheeßeler Mühle ✠4.
Nagel, Rechtsanwalt u. Notar zu Stade
Hettendorf, Hofbes. zu Osterende-Ottendorf
Brenning, Bürgermstr. z. Buxtehude, Landschaftsrath
Frhr. Marschalck, Rittergutsbes., Ldschafts.R. z. Hutloh
Juzi, Bank-Direktor zu Geestemünde
Schmidt, Bürgermstr., Rechts-Anw. z. Bremervörde
Kolster (Klaus), Hofbesitzer zu Wöhren, Kr. Jork

Ressort.

A. Ressort des Regierungs-Präsidenten.

1. Landraths-Aemter.

Kreise.	Landräthe.	Kreis-Sekretäre.
Achim:	Schaeper	Mesecke
Blumenthal:	Berthold	Kohlschmidt
Bremervörde:	Stolle	Lübbers HWM2
Geestemünde:	Dr. Dyes zur Hülfeleistung: Pohle, Reg. Assessor Willimek ✠2. BMV3b Pol. Insp., Hülfsbeamter für die bisher zum Amte Lehe gehörenden Gemeinden	Müller
Hadeln:	Sostmann ✠4. [in Otterndorf]	Dammermann
Jork:	Teßmar	Straßburg
Kehdingen:	(fehlt z. Zt.) auftrw.: Rahm, Reg.R. [in Freiburg]	Sievers
Lehe:	Geiger. Zur Hülfeleistung: v. Schipp, Reg. Ass.	Homeyer
Neuhaus a. O.:	Schepp LD2.	Grote
Osterholz:	Franzius, Geh. Reg. Rath ✠4. v. Loos, Reg. Ass., Hülfsbeamter in Lilienthal für den bisherigen Amtsbez. Lilienthal	Friederichs HAEZ
Rotenburg:	Heidmann	Fricke
Stade:	Goetze ✠4. Zur Hülfel.: v. Remnitz, Reg Ass.	Spellerberg
Verden:	Dr. Seifert	Koopmann
Zeven:	Jüger	Hesterberg HWM2 HAEZ

2. Kreis-Physiker und Kreis-Wundärzte.

a. Kreis-Physiker.

Kreise.	Physiker.
Achim:	Dr. Engelmann
Blumenthal:	Dr. Sachse
Bremervörde:	Dr. Ritter, San. Rath
Geestemünde:	Dr. Westrum
Hadeln:	Dr. Herya in Otterndorf
Jork:	Dr. Möller in Buxtehude
Kehdingen:	Dr. Vogel, San. Rath in Freiburg
Lehe:	Dr. Herwig
Neuhaus a. O.:	Dr. Andrée
Osterholz:	Dr. Büttner, San. Rath in Scharmbeck
Rotenburg:	Dr. Röhrs, San. Rath
Stade:	Dr. Rusak
Verden:	Dr. Matthaei
Zeven:	Dr. Springfeld

b. Kreis-Wundärzte.

Kreise.	Wundarzt.
Achim: / Verden:	Dr. Eichhorst in Ottersberg

3. Departements- und Kreis-Thierärzte.

Departements-Thierarzt: Schmidt (Heinrich), zugl. Kr. Thierarzt für den Kr. Jork in Buxtehude

Geschäftskreise.	Kr. Thierärzte.
Bremervörde:	(fehlt z. Zt.)
Hadeln sowie d. Gemeinde Altenwalde vom Kr. Lehe:	Lütje zu Otterndorf
Jork:	Schmidt, s. vorher
Kehdingen:	Schöttler in Stade
Lehe mit Ausnahme der Gemeinde Altenwalde u. Kr. Geestemünde:	Nicol in Geestemünde
Neuhaus a. O.:	Matthiesen in Oberndorf, komm.
Osterholz u. Blumenthal:	Hurel in Osterholz
Rotenburg:	Ripke
Stade:	Nagel zu Himmelpforten
Verden u. Achim:	Langrehr in Verden
Zeven:	Briese

4. Baukreise und Bau-Beamte.

(H. B. Kr. = Hochbau-Kreis. W. B. Kr. = Wasserbau-Kreis. Kr. B. J. = Kreis-Bau-Inspektor. W. B. J. = Wasser-Bau-Inspektor.)

W. B. Kr. Blumenthal: Millitzer, W. Bau-J.
umfaßt die Kreise Blumenthal und Osterholz, vom Kreise Geestemünde das frühere Amt Hagen mit Ausnahme des zu demselben gehörigen Theils des Lunefluſſes

H. B. Kr. Geestemünde: Moormann, Kr. Bau-J.
umfaßt die Kreise Blumenthal, Geestemünde und Lehe und vom Kreise Osterholz das bisherige Amt Osterholz

W. B. Kr. Geestemünde: Hoebel, Bau-R., W. B. J.
umfaßt den Kreis Lehe ausschl. der dem Wasserbau-Kreise Neuhaus a. O. beigelegten Theile, vom Kreise Geestemünde die demselben beigelegten Theile des bisherigen Amts Lehe und den zum bisherigen Amt Hagen gehörigen Theil des Lunefluſſes

B. Kr. Jork: Hartmann, W. B. Insp. zu Buxtehude
umfaßt den Kreis Jork mit Ausnahme des zu demselben gehörigen Theils des Schwingefluſſes und vom Kreise Stade

Baukreise und Bau-Beamte.

das frühere Amt Harsefeld (hinsichtlich der Hoch- und Wasserbausachen) und die Gemeinden Agathenburg und Kampe und die Salzhorvorstadt von Stade (hinsichtlich des Wasserbaues)

W. B. Kr. Neuhaus a. O.: Otto, W. B. Insp.
umfaßt die Kreise Neuhaus a. O. und Hadeln, den nördlichen Theil des Kreises Kehdingen (altes Amt Freiburg) mit Ausnahme der zum Wischhafener Abwässerungsverbande gehörigen Ländereien, vom Kreise Stade die zum Neuland-Engelschoffer Deich- und Schleusenverbande gehörigen Ländereien, vom Kreise Lehe die Ortschaft Altenwalde, die auf den Hadeln'er Kanal abwässernden bezw. zu diesem Kanalverbande gehörenden Kirchspiele Neuenwalde, Flögeln und Bederkesa, sowie die Ortschaften Drangstedt, Lintig, Ankeloh, Meckelstedt und Gr. Hain und den Geestekanal

H. B. Kr. Stade: König, Kr. Bau-Insp.
umfaßt die Kreise Bremervörde, Kehdingen, Neuhaus a. O., Hadeln u. vom Kreise Stade die Stadt Stade u. die demselben beigelegten Ortschaften des früheren Amts Himmelpforten

W. B. Kr. Stade: Schaaf, Bau-Rath, W. B. J.
umfaßt die Kreise Bremervörde, Zeven, den südlichen Theil des Kreises Kehdingen (altes Amt Wischhafen), die zum Wischhafener Abwässerungsverbande gehörigen Ländereien des alten Amts Freiburg, vom Kreise Stade die Stadt Stade außer der Salzhorvorstadt und die demselben beigelegten Ortschaften des früheren Amtsbezirks Himmelpforten mit Ausnahme der Gemeinden Agathenburg und Kampe und der zum Neuland-Engelschoffer Deich- und Schleusenverbande gehörigen Ländereien und den zum Kreise Jork gehörigen Theil des Schwingefluſſes; außerdem gehört dazu die Dampfkessel-Revision in den vormaligen Amtsbezirken Himmelpforten und Bremervörde, sowie in den Stadtbezirken Stade und Bremervörde

H. B. Kr. Verden: Herzig, Kr. Bau-Insp.
umfaßt die Kreise Verden, Achim, Rotenburg und Zeven und vom Kreise Osterholz das Amt Lilienthal

W. B. Kr. Verden: Bertram, Bau-Rath, Kr. B. J.
umfaßt den Kreis Verden mit Ausnahme des zu demselben gehörigen Theils der Weser oberhalb der Allermündung, welcher der Wasserbau-Inspektion zu Hoya beigelegt ist, die Kreise Achim und Rotenburg und als 8. Wasserstrombau-Bezirk die Strecke von dem Einfluſſe der Aller bis zur Bremischen Grenze, einschließlich des zum früheren Amt Sohk gehörigen linken Ufers mit der Hafenanlage zu Dreye

5. Bürgermeister

in den Städten mit 10000 Einwohnern und darüber.

Lehe: Augspurg
Stade: Dr. Oppermann, Landschafts-Rath ◯ R.

6. Handelskammern.

a. zu Geestemünde

umfaßt die Kreise Geestemünde, Lehe, Blumenthal und Osterholz
Vorsitzender: Niedemann, Kommerz. R. (auftrw.)
Stellvertreter: Schmidt, Senator (auftrw.)

b. zu Harburg a. Elbe

umfaßt die Kreise Harburg, Jork, Stade, Kehdingen, Bremervörde, Neuhaus a. O., Hadeln und Zeven.
Vorsitzender: Kroes, Kommz. Rath, Mitgl. d. Bez. Eis. Raths zu Hannover ✠ 4. Kr.B. ◯ R.
Stellvertreter: Lühmann, Buchdruckereibesitzer

c. zu Verden

(siehe Handelskammern im Reg. Bez. Hannover).

7. Schiffahrts-Kommissionen.

a. Hafenamt zu Geestemünde.

Dr. Dyes, Landrath zu Geestemünde, Vorsitzender
Hoebel, Baurath, W. B. Insp.
v. Bülow, Hafenmeister

b. Schiffer-Prüfungs-Kommissionen.

1. Zur Prüfung der Seeschiffer und Seesteuerleute für große Fahrt zu Geestemünde.

Jungclaus, Navig. Schul-Direktor z. Geestemünde, Vors.
Heincks, Schiffskapitain zu Bremerhaven } als Schiffahrtskundige
Minsen, Oberlootse zu Bremerhaven } als Schiffahrtskundige
v. Bülow, Hafenmeister } als Schiffahrtskundige

(Außerdem 2 von dem Navigations-Schul-Direktor jedesmal zu bestimmende Navigations-Schullehrer)

2. Zur Prüfung der Seeschiffer für kleine Fahrt zu Geestemünde.

Jungclaus, Navigations-Schul-Direktor zu Geestemünde, Vorsitzender
Witmeben, Lootsen-Kommandeur

(Außerdem ein von dem Navigations-Schul-Direktor jedesmal zu bestimmender Navigations-Schullehrer)

3. Zur Prüfung der Seeschiffer für kleine Fahrt zu Grünendeich.

Schulte, Reg. Rath zu Stade
Hartmann, Schiffskapitän zu Grünendeich

(Außerdem ein von dem Navigations-Schul-Direktor jedesmal zu bestimmender Navigations-Schullehrer)

c. Seemanns-Aemter bezw. Musterungs-Behörden.

Seemanns-Aemter.	Vorsitzende.
Blumenthal:	Berthold, Landrath
Freiburg a. E.:	Rahm, Landrath
Geestemünde:	Dr. Dyes, Landrath
Jork:	Teßmar, Landrath
Kranz:	Piehl, Hafenaufseher
Neuhaus a. O.:	Schepp, Landrath
Seemanns-Amt.	Vorsitzender.
Stade:	Dr. Oppermann, Bürgermstr. u. Landschafts-Rath, s. vorher

8. Navigations-Schulen u. Navigations-Vorschulen

(bestehen zu Geestemünde, außerdem besteht zu Groden, Kreis Blumenthal und zu Grünendeich, Kreis Jork, eine Navigations-Vorschule).

9. Strandämter.

(Strd. A. Strandamt; Strd. V. Strandvogter; Strd. H. = Strandhauptmann.)

Strd. A. Blumenthal: Strd. H. Berthold, Landrath
für die Weserküste des Kreises Blumenthal

Strd. A. Freiburg a. E.: Strd. H. Rahm, Reg. Rath (auftrw.)
für die Elbküste des Kreises Kehdingen

Strd. A. Geestemünde: Strd. H. Dr. Dyes, Landrath
für die Weserküste des Kreises Geestemünde

Strd. A. Jork: Strd. H. Teßmar, Landrath
für die Elbküste des Kreises Jork

Strd. A. Lehe: Strd. H. Geiger, Landrath
für die Weserküste des Kreises Lehe

Strd. A. Neuhaus a. O.: Strd. H. Schepp, Lbrth.
für die Elbküste des Kreises Neuhaus a. O. und die Oste-Mündung

Strd. A. Otterndorf: Strd. H. Sestmann, Landrath
für die Elbküste des Kreises Hadeln

Strd. A. Stade: Strd. H. Boetze, Landrath
für die Elbküste des Kreises Stade und die Schwinge-Mündung

B. Ressort der Abtheilung für Kirchen- und Schulwesen.

10. Kreis-Schul-Inspektoren.

a. Ständige.

Keine.

b. Im Nebenamt.

(Sp. = Superintendent; P. = Pastor; P. p. = Pastor primarius.)

Inspektionen.	Kreis-Schul-Inspektoren.
Achim:	Hartmann, P. in Arbergen
Altes Land:	Havemann, Sp. in Jork
Bargstedt:	Wiedemann, Sp.
Blumenthal I.:	Müller, Sp.
» II.:	Keller, P.
Bremervörde:	Ocker, Sp.
Buxtehude (Stadt):	Magistrat zu Buxtehude
Land Hadeln:	Wolff, P. in Nordleda
Himmelpforten:	Arfken, P.
Horneburg:	Rost, P. in Buxtehude
Kehdingen:	Rahrs, P. in Freiburg
Lehe:	Rechtern, Sp., s. Superint.
Lesum:	Rakenius, Sp.
Lilienthal:	Krull, Sp. in Trupe-Lilienthal
Neuhaus a. d. Oste:	Böker, P. in Oberndorf
Osten:	v. Hanffstengel, Sp.
Osterholz:	Degener, P. in Ritterhude
Rotenburg a. W.:	Kottmeier, Sp.
Sandstedt:	Ohnesorg, Sp.
Scheessel:	Riechelmann, P.
Selsingen:	Dreyer, P.
Sittensen:	Lühmann, P.
Stade (Stadt):	Magistrat zu Stade
Verden I. (Stadt):	der Schulvorstand zu Verden
» II. (Andreas):	Wolff, P.
» III. (Dom):	Dieckmann, Sp.
Worpswede:	Sitschen, P.
Wulsdorf:	Schroeder, Sp.
Land Wursten:	Schroeder, P. in Spieka
Zeven:	v. Hanffstengel, Sp.

C. Ressort der Abtheilung für direkte Steuern, Domänen und Forsten.

11. Verwaltung der direkten Steuern.

a. Einkommensteuer-Veranlagungskommissionen.

In sämmtlichen Kreisen führen die Landräthe gemäß § 34 des Einkommensteuergesetzes vom 24. Juni 1891 kraft ihres Hauptamtes den Vorsitz in den Einkommensteuer-Veranlagungskommissionen.

b. Katasterbeamte.

Geschäftskreise.	Kataster-Kontroleure.
Lehe:	Kreiner
Neuhaus a/O. u. Hadeln:	Krüger II. i. Neuhaus
Blumenthal u. Osterholz:	Roth, Rechn. Rath in Osterholz

Geschäftskreise.	Kataster-Kontroleure.	Geschäftskreise.	Kataster-Kontroleure.
Rotenburg u. Zeven:	Thies zu Rotenburg	Jork und vom Kr. Stade d. zum Amtsgerichtsbezirk Buxtehude gehörigen Gemeinden:	Imgart zu Buxtehude
Kehdingen und Stade mit Ausschluß der z. Amtsgerichtsbezirk Buxtehude gehörigen Gemeinden:	Krüger I., St. Insp. zu Stade	Geestemünde:	Hönnebeck
Bremervörde:	Clausen	Verden und Achim:	Hoesch in Verden

c. Steuerkassen.

Geschäftskreise.	Kgl. Rentmeister.	Geschäftskreise.	Kgl. Rentmeister.	Geschäftskreise.	Kgl. Rentmeister.
Achim:	Rieckenberg	Kehdingen:	Derdack, ◯A. in Freiburg	Otterndorf:	Krohn
Blumenthal:	Brandt	Lehe:	Reddert	Rotenburg:	Knüppel HVM2
Bremervörde:	Hillebrecht	Neuhaus a/O.:	Stange	Stade:	Henckell
Geestemünde:	Ringe	Osterholz:	Bückendorff	Verden:	Frankenfeld, Rechn.R. HWM2
Jork:	Ricke HAEZ			Zeven:	Knust

12. Domänen-Verwaltung.

a. Domänen und Domänen-Pächter.

aa. Domänen-Vorwerke.

Domänen.	Domänen-Pächter.	Domänen.	Domänen-Pächter.	Domänen.	Domänen-Pächter.
Rieda:	Küster Ob. A.	Halbemond:	Wohlers	Neuhof-Stellenfleth:	Schmoldt, Ob.A.
Rotenburg-Luhne:	Ehlermann, Ob. A.	Hollanderhof:	Tönjes	Nordleda:	Rötting
Westen:	Otto	Kochenbüttel:	Pieper, Ob. A.	Pompdamm:	Otterndorf
bb. Domänen-Marschhöfe.		Königswisch:	Pieper	Schönort:	Jcken
Franzenburg:	Brüggemann	Lietherhof:	Schmidt	Seehof:	Dehde
		Neuhof:	Somfleth		

b. Domänen-Rentämter.

Verwaltungskreise.	Domänen-Rentmeister.	Verwaltungskreise.	Domänen-Rentmeister.
die Kreise Stade, Kehdingen, Jork, Neuhaus a/O., Hadeln, Bremervörde und Lehe:	Lane zu Stade	die Kr. Verden, Achim, Rotenburg, Zeven, Geestemünde, Osterholz und Blumenthal:	Fricke zu Verden

13. Forst-Verwaltung.

(K. Rm. = Königl. Rentmeister; St. Kassen = Steuer-Kassen.)

Forstinspektions-Bezirk Stade
wird vom Ober-Forstmeister verwaltet, s. Ob. Reg. R.

Oberförstereien.	Oberförster.	Forst-Kassen-Rendanten.
Rotenburg:	Rautenberg I.D2.	Knüppel, K. Rm., s. St. Kassen
Zeven:	Bellermann	Knust, K. Rm.
Harsefeld:	Behrendt ✠2.	Henckell, K. Rm. zu Stade

Oberförstereien.	Oberförster.	Forst-Kassen-Rendanten.
Bremervörde:	Kuhk	Hillebrecht, K. Rm. in Bremervörde
Kuhstedt:	Haberland	
Beverkesa:	Scholz	Reddert, K. Rm. zu Lehe
Axstedt:	Heinzmann, Forstmeister in Hagen	Ringe, K. Rm. zu Geestemünde

5. Regierung zu Osnabrück.

Präsident.

Dr. Stüve ✠2.

Abtheilungen.

I. Präsidial-Abtheilung; die dem Regierungs-Präsidenten beigegebenen Räthe.

II. Abtheilung für Kirchen- und Schulwesen.

III. Abtheilung für direkte Steuern, Domänen u Forsten.

Ober-Regierungs-Räthe.

Herr, Stellvertreter des Präsidenten in Behinderungsfällen ✠4. LD2. I. und zugleich Dirigent II. (s. auch Bez. Ausschuß)

Wegner, Kassen-Rath ✠4., Dirigent III.

Grunert, Ob. Forstmeister LD2. III.

Regierungs-Räthe.

Lentze, Geh. Reg. Rath ✠4. LD1. I. III.

v. u. zur Mühlen, Geh. Reg. Rath ✠4. OV3 I. (s. auch Bez. Ausschuß)

Schieffer, Reg. u. Schul-Rath II.

Diercke, Reg. u. Schul-Rath ✠4. II.

Dr. Bitter, Reg. u. Med. Rath I.

Werneburg, Justitiar LD2. I. II. III. (s. a. Bez. Ausch.)

Bachmann, Justitiar I. II. (s. auch Bez. Ausschuß)

Müller, Reg. u. Gew. Rath, s. Reg. zu Hannover I.

Junker, Reg. u. Bau-Rath LD1. I. III.

Regierungs-Assessoren und ihnen gleichstehende Beamte.

Spener, Forst-Assessor III.
Simon I.
Plathner, Bau-Inspektor I. II.
Frixsche I. III.
Matthiae, Kat.J. ✠2. LD2. III.
Dr. v. Schlechtendal I.
v. Marcard, Hülfsbeamter beim Landrathsamte d. Kr. Grafsch. Bentheim zu Neuenhaus
Frhr. v. Zedlitz u. Neukirch II.
v. Gottberg, Hülfsarbeiter beim Landrathsamte zu Bersenbrück
Brunner, Hülfsarbeiter beim Landrathsamte zu Lingen

Außerdem sind bei der Regierung beschäftigt:

Heydenreich, Geh. Reg. Rath, Verwalt. Ger. Direktor I. (s. Bez. Ausschuß)
Müller, Reg. Baumeister I.

Präsidial-Bureau: Baumbach, Rechn. Rath
Kataster-Bureau: Heidfeld, Kataster-Sekretär
Reg. Haupt-Kasse: Schlütter, Landrentmeister, Rendant ✠4.

[Von der Regierung zu Osnabrück werden auch die Staatsforsten im Reg. Bez. Aurich mit verwaltet.]

Bezirks-Ausschuß für den Regierungs-Bezirk Osnabrück in Osnabrück.

Vorsitzender: Dr. Stüve, Regierungs-Präsident, siehe vorher
Stellvertreter im Vorsitz: Heydenreich, Geh. Reg. Rath, Verwalt. Ger. Direktor ✠3., s. auch vorher
Sonstiger Stellvertreter: Herr, Ob. Reg. Rath, siehe vorher

Mitglieder.	Stellvertreter.
a. Ernannte.	
Heydenreich, Geh. Reg. Rath, Verw. Ger. Direkt. (im Nebenamt außerordentl. Mitglied des Landes-Konsistor.)	Bachmann, Reg. Rath, s. vorher
Werneburg, Reg. Rath, s. vorher	v. u. zur Mühlen, Geh. Reg. Rath, s. vorher
b. Vom Provinzial-Ausschusse gewählte.	
Richard, Bürgermeister zu Papenburg	Biesenkamp, Sammtvorsteher zu Borgloh
Reinking, Gutsbesitzer zu Dünenborg	Meyer, Just.R., Rechtsanw. u. Notar zu Rabingen
Westerkamp, Stadtsyndikus zu Osnabrück	Potthof, Sammtvorsteher in Oesede
Webriede, Hofbesitzer in Kl. Mimmelage	Schöningh zu Meppen ✠4.

A. Ressort des Regierungs-Präsidenten.

1. Landraths-Aemter.

Kreise.	Landräthe.	Kreis-Sekretäre.
Aschendorf:	Haßenkamp	Belli
Grafschaft Bentheim:	Kriege v. Marcard, Reg. Assessor, kommiss. Hülfsbeamter des Landraths zu Neuenhaus	Kindt in Bentheim
Bersenbrück:	v. Liebermann zur Hülfeleistung: v. Gottberg, Reg. Ass.	Kaase
Hümmling:	Peus [zu Sögel]	Schlicht zu Sögel
Iburg:	Tilemann ✠4.	Rath HWM2 HAEZ
Lingen:	Lindemann, Geh. Reg. Rath ✠4. Zur Hülfeleistung: Brunner, Reg. Assessor	Kayser HWM2
Melle:	v. Pestel, Kammerherr zu Haus Bruche b. Melle	Wegener
Meppen:	Behnes ✠4.	Sievers
Osnabrück, Stdtkr:	Die Geschäfte des Landraths werden von den städtischen Behörden wahrgenommen	
» Lbkr.:	Grote, Geh. Reg. Rath ✠4. HEA3b	Rudeloff ✠4. HAEZ (fehlt z. Zt.)
Wittlage:	Telschow	

2. Kreis-Physiker und Kreis-Wundärzte.

a. Kreis-Physiker.

Kreise.	Physiker.
Aschendorf:	Dr. Tholen zu Papenburg
Grafschaft Bentheim:	Dr. Stoltenkamp, San. Rath in Bentheim
Bersenbrück:	Dr. de Ruyter, Geh. San. R. zu Quakenbrück ✠4. OV3a
Hümmling:	Dr. Holling in Sögel
Iburg:	Dr. Schirmeyer, San. Rath zu Osnabrück
Lingen:	Dr. zum Sande, San. Rath
Melle:	Dr. Heilmann
Meppen:	Dr. Többen
Osnabrück Stdtkr.:	Dr. Thöle, San.R., Stadtphysik.
» Lbkr.:	Dr. Hildebrand, San. Rath
Wittlage:	Dr. Rump zu Osnabrück

b. Kreis-Wundarzt.

Kr. Bersenbrück: Dr. Brandt, San. Rath zu Fürstenau ✠4.

3. Departements- und Kreis-Thierärzte.

Dep. Thierarzt: Rüsener, zugl. Kr. Thierarzt für die Kr. Osnabrück Stdt. u. Lb. u. Wittlage ✠4.

Geschäftskreis.	Kr. Thierarzt.
Bersenbrück:	Grothaus zu Alfhausen (auftrw.)

Geschäftskreise.	Kr. Thierärzte.
Grafschaft Bentheim:	Winter in Neuenhaus
Lingen:	Dove
Melle und Iburg:	Gräß zu Melle
Meppen:	Feßler (auftrw.)
Aschendorf u. Hümmling:	Düker z. Lathen (auftrw.)

4. Baukreise und Bau-Beamte.

(H. B. Kr. = Hochbaukreis; W. B. Kr. = Wasserbaukreis; Kr. B. J. = Kreis-Bau-Inspektor; W. B. J. = Wasserbau-Inspektor.)

W. B. Kr. Lingen: Meyer, Bau-Rath, W. Bau-Insp. ✠ 4.

für die Wasserbau-Geschäfte in den Kreisen Lingen, Grafschaft Bentheim und in dem in der Provinz Westfalen belegenen Theile der Ems von Greven bis zur Provinzialgrenze abwärts

H. B. Kr. Lingen-Meppen: Haspelmath, Bau-Rath, Kr. Bau-Insp. in Lingen ✠ 4.

Hochbau für die Kreise Lingen, Grafschaft Bentheim, Meppen, Hümmling und Aschendorf

W. B. Kr. Meppen: Mehliß, W. Bau-Insp.

für die Wasserbau-Geschäfte in den Kreisen Meppen, Aschendorf, Hümmling und die Kanalbauten im Emsgebiete und Meliorations-Wasserbauten

H. B. Kr. Osnabrück I.: Reißner, Bau-Rath, Kr. Bau-Insp.

für den Kreis Bersenbrück und den Stadtkr. Osnabrück

H. B. Kr. Osnabrück II.: Borchers, Bau-R., Kr. Bau-Insp.

für den Landkr. Osnabrück u. d. Kr. Iburg, Melle und Wittlage

5. Bürgermeister

in den Städten von 10 000 Einwohnern und darüber.

Dr. Möllmann, Oberbürgermeister zu Osnabrück, Mitgl. d. HH. OV3

6. Handelskammer in Osnabrück

(für den Reg. Bez. Osnabrück, mit Ausschluß der Stadt Papenburg, und die Kr. Tecklenburg im Reg. Bez. Münster und Diepholz im Reg. Bez. Hannover).

Vorsitzender: Haarmann, General-Direkt. ✠ 4.
Stellvertreter: Künsemüller (J. G.), Fabrikant zu Bramsche ✠ 4.

7. Schiffahrts-Kommissionen.

a. Schiffer-Prüfungs-Kommissionen zu Papenburg.

1. Zur Prüfung der Seeschiffer und Seesteuerleute für große Fahrt

Jungclaus, Nav. Schul-Direktor zu Geestemünde, Vorsitzender
Sandmann, Schiffsmakler } als Schiffahrtskundige
Pölmann, früherer Schiffskapitän }
(Zwei von dem Navigations-Schul-Direktor jedesmal zu bestimmende Navigations-Schullehrer)

2. Zur Prüfung der Seeschiffer für kleine Fahrt.

Richard, Bürgermstr. zu Papenburg, Vorsitzender
Hahn, Navigationslehrer zu Papenburg } Mitglieder
Pölmann, früherer Schiffskapitän }

3. Prüfungs-Kommission für Lootsen.

(Mitglieder fehlen z. Zt.)

b. Musterungs-Behörde (Seemannsamt) zu Papenburg.

Vorsitzender: Richard, Bürgermeister zu Papenburg

8. Navigations-Schule und Navigations-Vorschule zu Papenburg.

Hahn, erster Navigations-Lehrer

9. Strandamt zu Papenburg

(für die Küste des Stadtbezirks Papenburg).

Richard, Bürgermeister, Strand-Hauptm., zugl. Strand-Vogt für das Strandamt Papenburg

10. Straf-Anstalt zu Lingen.

[für 430 weibliche Zuchthaus- und Gefängnißgefangene aller Konfessionen aus den Ober-Landesgerichts-Bezirken Celle und Hamm (einschließl. der Fürstenthümer Waldeck und Pyrmont) —; zugl. für Zuchthausgefangene aus dem Ober-Landesgerichts-Bezirke Kiel; 69 Einzelzellen und 174 eiserne Schlafzellen.]

Direktor: Bürtner ✠ 2. LD2.

B. Ressort der Abtheilung für Kirchen- und Schulsachen.

11. Kreis-Schul-Inspektoren.

(Sp. = Superintendent; D. = Dechant; Pfr. = Pfarrer; P. = Pastor; P. p. = Pastor primarius.)

a. Ständige.

Koop, Kreis-Schul-Inspektor

(für die katholischen Schulen des Stadt- und Landkr. Osnabrück, sowie der Kreise Bersenbrück und Wittlage)

b. Im Nebenamte.

Kreis-Schul-Inspektion.	Kreis-Schul-Inspekteren.
aa. Für evangelische Schulen.	
Bentheim, Niedergrafschaft:	Nyhuis, P. in Arkel
Bentheim, Obergrafschaft:	Oppen, P. in Gildehaus
Bersenbrück:	Klebbe, Pfr. in Bippen
Bersenbrück-Bramsche:	Meyer, Sp. in Bramsche
Lingen II.:	Raydt, Sp.
Melle-Wittlage:	Lauenstein, Sp. in Buer
Meppen-Papenburg:	Krasboff, Sp. u. Konsist. R. in Meppen, s. Superintendenten
Osnabrück:	Bartels, P.
Osnabrück-Iburg:	Mauersberg, Sp. u. Konsist. R. z. Georgs-Marienhütte, s. Sup.
bb. Für katholische Schulen.	
Aschendorf:	Gattmann, P.
Bentheim, Grafschaft:	Mense, Pfr. in Bentheim
Hümmling:	Pohlmann, D. in Sögel
Haselünne:	Schniers, P.
Iburg-Melle:	Heilmann, P. in Iburg
Lingen I.:	Schriever, D. in Plantlünne
Meppen:	Dr. Hune, Gymn. Direktor

C. Ressort der Abtheilung für direkte Steuern, Domänen und Forsten.

12. Verwaltung der direkten Steuern.

a. Einkommensteuer-Veranlagungskommissionen.

In sämmtlichen Kreisen führen die Landräthe bezw. Ersten Bürgermeister gemäß § 34 des Einkommensteuergesetzes vom 24. Juni 1891 kraft ihres Hauptamtes den Vorsitz in den Einkommensteuer-Veranlagungskommissionen.

b. Kataster-Aemter und Kontroleure.

Kataster-Aemter.	Kataster-Kontroleure.	Kataster-Aemter.	Kataster-Kontroleure.
Bentheim (s. d. Kreis Grafschaft Bentheim)	Nacke	Osnabrück I. (s. d. Kreise Osnabrück, Stdt. u. Ld. u. d. Kr. Wittlage)	Kressel, St. Insp.
Bersenbrück (s. d. Kreis Bersenbrück)	Wiendieck	Osnabrück II. (s. d. Kreise Melle und Iburg)	Kleth
Lingen (s. d. Kreis Lingen)	Großart, St. Insp.	Papenburg	Kuttenkeuler
Meppen (s. d. Kreis Meppen)	Willems	(s. d. Kreise Aschendorf u. Hümmling)	

c. Steuer-Kassen.

Steuer-Kassen.	Königl. Rentmeister.	Steuer-Kassen.	Königl. Rentmeister.	Steuer-Kassen.	Königl. Rentmeister.
Bentheim:	Wietfeldt	Melle:	Bartels	Quakenbrück:	Rohenkohl ✠2. ○ OVEZ2
Bersenbrück:	Finke	Meppen:	Krienke ✠2.	Sögel:	Süß
Iburg:	Strube	Osnabrück:	Naß ○	Wittlage:	Grethe
Lingen:	Obladen	Papenburg:	Machens IIWM2		

13. Domänen-Verwaltung.

Domänen-Rentamt Osnabrück: Lüderitz, Dom. Rentmeister
(umfaßt den Regierungs-Bezirk Osnabrück)

14. Forst-Verwaltung.

(K. Rm. = Königl. Rentmeister; D. Rm. = Domänen-Rentmeister.)

Forst-Inspektions-Bezirk Osnabrück wird vom Ober-Forstmstr., s. Ob. Reg. Räthe, versehen

im Reg. Bez. Osnabrück			im Reg. Bez. Aurich		
Ober-förstereien.	Oberförster.	Forst-Kassen-Rendanten.	Ober-förstereien.	Oberförster.	Forst-Kassen-Rendanten.
Palsterkamp:	Denicke	Strube, K. Rm. in Iburg	Friedeburg:	Caspar	Müller, K. Rm. in Leer
Bersenbrück:	Ebrentreich, Forstmstr. LD2.	Finke, K. Rm.	Aurich:	Richnow, Forstmeister LD2.	Göpel, Rechn. R., K. Rm.
Lingen:	Prömpeler	Obladen, K. Rm.			

6. Regierung zu Aurich.

Präsident.

Konstantin Gf. zu Stolberg-Wernigerode, Major à l. s. der Armee ✠3. LD1. ✠ DD2b MGrf1

Abtheilungen.

I. Präsidial-Abtheilung; die dem Regierungs-Präsidenten beigegebenen Räthe.
II. Abtheilung für Kirchen- und Schulwesen.
III. Abtheilung für direkte Steuern und Domänen.

Ober-Regierungs-Räthe.

Brunner, Stellv. d. Reg. Präs. in Behinderungsfällen ✠4. ✠2. ○R. LD1. I. zugl. Dirigent II.
Lempfert ✠4., Dirigent III.

Regierungs-Räthe.

v. Buch, Mitgl. d. AH. ✠2. LD2. I. (auch Bez. Ausschuß)
v. Seebach LD2. III. (s. auch Bez. Ausschuß)
Schulze, Reg. u. Schul-Rath II.
Dr. Quittel, Reg. u. Med. Rath I.
Meyer, Reg. u. Bau-Rath LD2. I. III.
Müller, Reg. u. Gew. Rath, s. Reg. zu Hannover

Regierungs-Assessoren und ihnen gleichstehende Beamte.

Froebel, Bau-Insp. I. II. III.
Schuster, Kassen-Rath I. III.
Rettberg, St. Rath, Katast. Insp. III.
Dr. Kriege I.
Dr. Wrede I.
Schallehn, Justitiar I. III.
Benecke, Forst-Assessor III. (in Moorregulirungssachen)

Außerdem sind bei der Regierung beschäftigt.

Wüstefeldt, Verw. Ger. Direktor III.
Behnen, Reg. Baumeister I. II. III.
Sandmann, Reg. Baumeister I. III.
Sprengell, Ds Oek. Geom. III. (in Moorregulirungssachen)

Zentral-Bureau: Hering, Reg. Sekretär
Kataster-Bureau: Henze, Kataster-Sekretär
Reg. Haupt-Kasse: Ablefeld, Land-Rentmeister

Bezirks-Ausschuß für den Regierungs-Bezirk Aurich zu Aurich.

Vorsitzender: Konstantin Gf. zu Stolberg-Wernigerode, Reg. Präs. ꝛc., s. vorher
Stellvertreter im Vorsitz: Wüstefeldt, Verwalt. Ger. Direktor ✠4., s. auch vorher
Sonstiger Stellvertreter: Brunner, Ob. Reg. Rath, s. vorher

Mitglieder.	Stellvertreter.
a. Ernannte.	
Wüstefeldt, Verwalt. Ger. Dir., s. vorher (ein Mitglied fehlt z. Zt.)	v. Seebach, Reg. Rath, s. vorher v. Buch, Reg. Rath, s. vorher
b. Vom Provinzial-Ausschusse gewählte.	
Dr. Peterssen, Gutsbes. zu Berum, Kr. Norden	Dieckmann, Bürgermeister zu Leer
Schwiening, Bürgerm., Ldsch. R. zu Aurich, s. Ldsch.	Herrmann, Hofbes. zu Oldersum, Kr. Emden
A. Georgs, Hofbes. zu Damhusen, Kr. Emden	Oetken, Bürgermeister zu Wilhelmshaven
Swart, Gutsbes. zu Westermarsch I., Kr. Norden	Timmermann, Hofbes. zu Bunde, Kr. Weener

A. Ressort des Regierungs-Präsidenten.

1. Landraths-Aemter.

Kreise.	Landräthe.	Kreis-Sekretäre.
Aurich:	Neupert ✠4. ✠4. Kr. O.	Lücke
Emden, Stdtkr.:	Die Geschäfte des Landraths werden von den städtischen Behörden wahrgenommen	
Emden, Ldkr.:	(fehlt z. Zt.) auftrw.: v. Frese, Ger. Assessor	Tillmann
für die Insel Borkum:	Hülfsbeamter: Hollesen	
Leer:	Dr. Lotz	Kuhn
Norden:	Schulze-Pelkum	Oncken
für die Insel Norderney:	Hülfsbeamter: auftrw. Gf. v. Oeynhausen	
Weener:	Dr. Iderhoff	Timcke
Wittmund:	Alsen	Benne
für das Jadegebiet:	Hülfsbeamter: Gf. v. Lüttichau (Bernhard) in Wilhelmshaven, Kammbr., s. Kammerherren *(1876)*	

2. Kreis-Physiker.

Kreise.	Physiker.
Aurich:	Dr. Dütschke LD2.
Wittmund:	Dr. Flatten zu Wilhelmshaven
Emden, Stdtkr.: / Emden, Ldkr.:	Dr. Tergast
Norden:	Dr. Silomon
Leer:	Dr. Kirchhoff, Geh. San. R. ✠4.
Weener:	Dr. Jung, San. Rath

3. Departements- und Kreis-Thierärzte.

Dep. Thierarzt: Voß zu Aurich, zugl. Kr. Thierarzt für den Kr. Aurich und Wittmund
für Stdt. u. Ldkr. Emden u. Kr. Norden: Peters zu Emden
für den Kreis Leer: Herz zu Leer
für den Kreis Weener: Romann zu Weener
Stellvertreter des Dep. Thierarztes in den Fällen der §§ 14 u. 16 des Reichsgesetzes vom 23. Juni 1880, betr. die Unterdrückung der Viehseuchen: Küsener, Dep. Thierarzt zu Osnabrück

4. Baukreise und Bau-Beamte.

(Kr. B. J. = Kreis-Bau-Insp.; W. B. J. = Wasser-Bau-Insp.)

Emden: Dannenberg, Bau-Rath, W. Bau-Insp. ✠4.
Wasserbau s. d. Kreise Aurich u. Emden u. d. Stadtkr. Emden

Leer I.: W. Bau-Insp. (fehlt z. Zt.) auftrw. Heußmann, Reg. Baumstr.
Wasserbau für die Kreise Leer und Weener

Leer II.: Otto, Kr. Bau-Insp.
Hochbau für die Kreise Emden, Leer und Weener und den Stadtkreis Emden

Baukreise und Bau-Beamte.

Norden I.: Panse, Bau-Rath, W. B. Insp.
Wasserbau für den Kreis Norden, die im Landkreise Emden liegenden Seeanwüchse in der Leybucht u. die daran grenzenden Südbrookmer Deiche, die Inseln Langeroog und Spiekeroog im Kreise Wittmund, sowie den s. g. Seebau, die Betonnung und Bebakung der Gewässer zwischen Wangeroog und Juist

Norden II.: Breiderhoff, Kr. Bau-Insp.
Hochbau für die Kreise Aurich und Norden

Wilhelmshaven: Ischinsch, W. Bau-Insp.
Wasserbau für den Kreis Wittmund mit Ausnahme der Inseln Langeroog und Spiekeroog. Einstweilen auch der Hochbau für den Kreis Wittmund.

5. Deich- und Sielämter.

Deich- und Sielämter.	Deich- und Sielbeamte.
Aurich-Norden:	Neupert, Landrath in Aurich, s. verh. Panse, Bau-Rath, W. B. Insp. in Norden, s. vorher
Emden:	v. Frese, Ger. Assessor (auftrw.) Dannenberg, Bau-R., W. Bau-Insp.
Leer und Stickhausen:	Dr. Lotz, Landrath in Leer
Norden:	Schulze-Pelkum, Landrath Panse, Bau-Rath, W. B. Insp.
Weener:	Dr. Iderhoff, Landrath
Wittmund u. Esens:	Alsen, Landrath Ischinsch, Wasser-Bau-Insp. in Wilhelmshaven

Unter diesen Deich- und Sielämtern stehen die Deich- und Sielverbände (Deich- und Sielachten).

6. Bürgermeister
in den Städten mit 10 000 Einwohnern und darüber.

Emden: Fürbringer, Oberbürgermstr. ✠4.
Leer: Dieckmann
Wilhelmshaven: Oetken I.D2.

7. Handelskammer für Ostfriesland und Papenburg.

Zu Emden bezw. Leer
(für den Reg. Bez. Aurich und die Stadt Papenburg).

Vorsitzender: Heitmann, Kaufm. in Leer
Stellvertreter: Rappelhoff, Senator in Emden
[Die Sitzungen der Handelskammer finden für 1. Januar 1892/95 in Emden statt.]

8. Direktion der Ems-Lotsen-Gesellschaft in Emden.

Vorsitzender: Schnedermann, Kommerz. R., Senator in Emden ✠4. ✠4.Er.B.

Mitglieder.

B. Brons jun., Senator BBE1, Klug, Ldschafts. R., Senator, Ersatzm. } für Emden
H. Garrels, Konsul
K. Kastenau, Konsul
G. Heitmann, Ersatzmann } für Leer
H. W. Meyer
L. L. Freericks
H. Mammen, Ersatzmann } für Papenburg

Lootsen-Kommandeur: Laarmann

9. Schiffahrts-Kommissionen.

a. Hafen-Aemter.

1. Zu Emden an der Ems.

Fürbringer, Oberbürgermstr.
Dannenberg, Bau-Rath, W. } in Emden, s. vorher B. Insp.

2. Zu Leer an der Leda.

Dieckmann, Bürgermeister in Leer, s. vorher
(ein Mitglied fehlt z. Zt.)

3. Zu Norden für die Häfen zu Nordeich und Norderney.

Schulze-Pelkum, Landrath
Panse, Bau-Rath, Wass. Bau-Insp.

b. Schiffer-Prüfungs-Kommissionen.

1. Zur Prüfung der Seeschiffer u. Seesteuerleute für große Fahrt.

Zu Emden, » Leer, » Timmel: Jungclaus, Navigations-Schul-Direktor zu Geestemünde (s. Minist. für Handel, Navigat. Schulen), Vorsitzender; Laarmann, Lootsen-Kommand., schiffahrtskdg. Mitgl.

2. Zur Prüfung der Seeschiffer für kleine Fahrt.

Zu Emden: Fürbringer, Oberbürgermeister, Vorsitzender; Laarmann, Lootsen-Komm., schiffahrtskundiges Mitgl.
» Leer: Dr. Lotz, Landrath, s. Landräthe; Dieckmann, Bürgermst., Stellv.; Termöhlen, Schiffs-Kapitän, schiffahrtskundiges Mitgl.
» Timmel: Dr. Wrede, Reg. Ass. in Aurich, s. Regierung, Vorsitzender; Campen, Altschiffer zu Westgroßefehn

c. Seemanns-Aemter bezw. Musterungs-Behörden.

Seemanns-Aemter.	Vorsitzende.
Ditzum:	Terveer, Deichrentmeister
Emden:	Metger, Stadtsyndikus
Großefehn:	Schapp, Kaufm. in Timmel
Karolinensiel:	Jimmen, Gem. Vorsteher
Leer:	Dieckmann, Bürgermeister
Neuharlingersiel:	Winkelmann, Grenzaufseher
Norden:	König, Bürgermeister
Oldersum:	Herrmann, Fleckensvorsteher
Weener:	Wirtjes, Reepschläger
Westerakkumersiel:	Banemann, Gem. Vorsteher u. Kaufm. zu Dornumersiel
Westrhauderfehn:	Pocker, Altschiffer zu Ostrhauderfehn
Wilhelmshaven:	Gf. v. Lüttichau, Kammerherr u. Hülfsbeamter des Landraths in Wittmund, s. vorh.

10. Navigations-Schulen u. Navigations-Vorschulen.

[Solche bestehen zu Emden, Leer und Timmel. Außerdem ist eine Navigations-Vorschule zu Westrhauderfehn eingerichtet.]

11. Strandämter.

(Strd. A. = Strandamt; Strd. V. = Strandvogtei; Strd. Vgt. = Strand-Vogt; Strd. H. = Strand-Hauptmann.)

Strd. A. Emden (Stdtkr.): Strd. H. Fürbringer, Oberbürgermstr., zugl. Strd. Vgt. f. d. Strd. A.
für die Küste des Stadtbez. (Stadtkreises)

Strd. A. Emden (Ldkr.): Strd. H. v. Frese, Ger. Assessor (auftrw.)
für die Küste des Landkreises Emden, einschl. der Insel Borkum mit den Strd. V.: Emden und Borkum

Strd. A. Leer (Stdtkr.): Strd. H. Dieckmann, Bürgermeister, zugleich Strd. V. f. d. Strd. A.
für die Küste des Stadtbezirks Leer

Strd. A. Leer (Ldkr.): Strd. H. Dr. Lotz, Landrath
für die Küste des Kreises Leer, ausschließl. des Stadtkreises

Strd. A. Norden (Stdtkr.): Strd. H. König, Bürgermstr., zugleich Strd. Vgt. f. d. Strd. A.
für die Küste des Stadtbezirks Norden

Strd. A. Norden (Ldkr.): Strd. H. Schulze-Pelkum, Landrath
für die Küste des Kreises Norden (Landbezirk), einschl. der Inseln Baltrum, Norderney und Juist, mit den Strd. V.: Dornumergrode, Westermarsch II., Baltrum, Norderney, Juist

Strd. A. Weener: Strd. H. Dr. Iderhoff, Landrath
für die Küste des Kreises Weener mit den Strd. V.: Weener und Pogum

Strd. A. Wilhelmshaven: Strd. H. Gf. v. Lüttichau in Wilhelmshaven, Kammerherr, Hülfsbeamter des Landraths zu Wittmund
für die Küste des Jadegebiets mit den Strd. V.: östlich Jadegebiets zu Eckwarderhörne und Wilhelmshaven

Strd. A. Wittmund: Strd. H. Alsen, Landrath
für die Küste des Kreises Wittmund (ausschl. des Jadegebiets), einschließl. der Inseln Spiekeroog und Langeoog, mit der Strd. V.: Karolinensiel, Neu-Harlingersiel, Spiekeroog und Langeoog

B. Ressort der Abtheilung für Kirchen und Schulwesen.

12. Kreis-Schul-Inspektoren.

a. Ständige.

Keine.

b. Im Nebenamte.

Bezeichnung der Kreis-Schul-Inspektionsbez.	Kreis-Schul-Inspektoren.
Regierungsbezirk Aurich.	
Amdorf:	Reimers, Pastor
Aurich I.:	Kirchhoff, Konsistorial-Rath s. Konsist.
» II.:	Augener, Superint.
Aurich-Oldendorf:	Bode, Superint.
Bingum:	Müller, Superint.
Eilsum:	Wübbena, Superint.
Emden I.:	Frerichs, Pastor
» II.:	Middendorff, Pastor
Esklum:	Riedlin, Superint.
Esens:	Voß, Superint.
Jemgum:	Pannenberg, Pastor zu Kl. Midlum
Leer I.:	Warnke, Pastor
» II.:	Tholens, Pastor
Marienhafe:	Gossel, Superint.
Nesse:	Köppen, Superint.
Norden I.:	Strate, Pastor
» II.:	Kerstiens, Pastor
Reepsholt:	de Boer, Superint.
Riepe:	Elster, Superint.
Weener:	Smidt, Superint.
Westerhusen:	Sanders, Superint
Wittmund:	Stracke, Pastor

C. Ressort der Abtheilung für direkte Steuern und Domänen.

13. Verwaltung der direkten Steuern.

a. Einkommensteuer-Veranlagungskommissionen.

In sämmtlichen Kreisen führen die Landräthe beim. Ersten Bürgermeister gemäß § 34 des Einkommensteuergesetzes vom 24. Juni 1891 kraft ihres Hauptamtes den Vorsitz in den Einkommensteuer-Veranlagungskommissionen.

b. Kataster-Aemter und Kataster-Kontroleure.

Geschäftskreise.	Kataster-Kontroleure.	Geschäftskreise.	Kataster-Kontroleure.
Kr. Aurich:	Lülfing	Kr. Norden:	Heinmann
Stdt. u. Ldkr. Emden u. Weener:	Ulrichs zu Emden	Kr. Wittmund (mit Wilhelmshaven):	Göpe zu Wittmund
Kr. Leer:	Muschner zu Leer		

c. Steuerkassen.

Steuerkassen.	Königl. Rentmeister.	Steuerkassen.	Königl. Rentmeister.
Aurich:	Göpel, Rechn. Rath	Leer II.:	Müller
Emden, Stdt. u. Ldkr.:	Berchling	Norden:	Ruhlmann
Esens:	Schaper HEA4b HWM2 HAEZ	Weener:	Voß
Leer I.:	Bachmann HWM2	Wilhelmshaven:	Peltmann
		Wittmund:	Gumpricht

14. Domänen-Verwaltung.

a. Domänen und Domänen-Pächter.

Domänenplätze	Domänen-Pächter.	Domänenplätze	Domänen-Pächter.	Domänenplätze	Domänen-Pächter.
Addingaster Grashaus:	Aißen	Ernst-August-Polder II., nördl. Platz:	Arends	Kl. Heikeland:	Knoop
Adlershof-Tönjesgrund:	H. E. Janßen	Friedland:	Tjarks	» Heiselhusen:	Ubben
Alt-Werdumer Grashaus:	J. M. Schipper	Friedrichshof:	Segter, Wwe.	Kloster Aland:	J. F. M. Segter
Amerland:	Knoop	Fürstinnen Grashaus:	Behrens	» Appingen:	Edzards
Angernheim:	P. Brauer	Greetsieler Schatthaus:	K. U. Beewen	Kloster Blaubaus:	K. W. Janßen
Bartshausen:	J. W. Weerda	Groote-Bülte:	J. Gruis	» Dykhusen:	H. Koopmann
Blankenhausen:	Focken	Gr. Burhafe:	H. Boekhoff	Kloster Miedelsum:	Poppinga
Dammspolder:	A. K. Janßen	Harmsluft:	Heeren	» Sielmönken:	W. A. Ellerbrock
Degenfeld:	Iderhoff	Harsweg:	Cohen	» Uppingen:	Petersen
Dettmershausen-Ehrenwolde:	Becker	Heinitzpolder Platz:	Kettler	Koldeborger Burgplatz:	W. van Lessen
Dornumer Vrw.:	A. K. Janßen	Horstenau und Graalfscher Platz:	Bonnen, Wwe.	Koldewehr:	Aeils
Ennoswonne:	Oltmanns	Jan Ottenland:	Janßen	Königskron:	Begemann
Ernst-August-Polder I., südl. Platz:	W. Weerda	Karolinenland:	Daun	Landschaftspolder:	Hopkes
		Kleehof:	Ulfers	Lilienthal:	Müller
				Ludwigsburg:	Ommen, Wwe.
				Marienchoorer Bülthaus I.:	H. Pieter
				» Bülthaus II.:	G. Boekhoff

Domänenplätze.	Domänen-Pächter.
Meer-Aland:	Peters, Wwe.
Neu-Loquard:	Tammena, Wwe.
Neu-Werdumer Grashaus:	J.M. Schipper
Nordwerdum:	Ehnts
Oldenlohe:	Heyken, Wwe.
Ostermarscher Grashaus:	Becker
Otterhamm:	Aißen, Wwe.
Pewsumer Meede:	W.A. Schröder
» Schatthaus:	Dieken
» Vorwerk:	U. Willms
Rothe Scheune:	B. Georgs
Schiefegrashaus:	R. E. Siebels
Schönfeld:	J. Schipper
Schoo:	Lamberti, Ob.A.
Seeburg:	Daun (s. Karolinenland)
Sielhof:	Habben
Sielmönker Brink:	G. U. Iderhoff
Sielmönker Hamm:	Harms
» Marsch:	J. Ellerbrock
Südwendung:	Willms
Tannenwerth:	Harms
Tiemannsegge:	Folkers, Wwe.
Tjücher Grashaus I.:	Rulffes
» Grashaus II.:	
Uplewarder Grashaus:	Herlyn
Vereinigung:	H. H. Janßen
Weel-Aland:	J. J. Martens
Werdumer Altendeich:	Meppen
Wester-Charlotten-Polder:	Brackle
Westerdeich:	Behrends
Westermarscher Grashaus:	D. A. Janssen
Wilhelmshof:	Bruns
Wundel:	G. F. Schipper

b. Domänen-Rentämter.

Verwaltungs-Bezirk.	Domänen-Rentmeister.
die Kreise Aurich, Emden (Stadt- u. Landkreis), Leer und Weener:	Böhmann i. Aurich
die Kreise Norden und Wittmund:	Deneke zu Wilhelmshaven

c. Seebade-Anstalt zu Norderney.

Bade-Kommissär: (fehlt z. Zt.)

Bade-Aerzte: Dr. Thalheim und Dr. Kruse, San. Rath GSF3a

Bade-Inspektor: Gemberg (auftrw.)

15. Forstverwaltung.

(s. Reg. Bez. Osnabrück.)

VI. Kloster-Verwaltung, Stifter und Klöster.

Behörden für Verwaltung und Beaufsichtigung des Stifts- und Kloster-Guts.

1. Kloster-Kammer zu Hannover.

[Dieselbe hat das von vormaligen Klöstern und ähnlichen Stiftungen in der Provinz Hannover herrührende vereinigte Vermögen zu verwalten. Dieses Vermögen (allgemeine Klosterfonds) ist eine pia causa mit juristischer Persönlichkeit und seine Revenüen werden getrennt von den übrigen öffentlichen Kassen in Gemäßheit der Königl. Verordnung vom 11. Juni 1818 für Kirchen, Schulen, höhere Gymnasien und wohlthätige Anstalten aller Art in der Provinz Hannover, desgleichen für die Universität Göttingen verwendet. Außerdem leitet jene Behörde die Verwaltung des Stifts Ilfeld, des Hospitals St. Benedicti in Lüneburg, der Donnerberg'schen Stiftung und seit dem 1. Januar 1879 des Dom-Struktur-Fonds in Verden. In Gemäßheit des unter dem 7. August 1878 Allerhöchst genehmigten Reorganisationsplanes der Hannoverschen Kloster-Verwaltung sind mit dem 1. Oktober desselben Jahres die Klosterämter Wennigsen, Marienser, Northeim, Osnabrück und die besondere Stiftsverwaltung Wunstorf (vergl. Staats-Handbuch Jahrgang 1878/79), sowie ferner mit dem 1. April 1881 das Klosteramt Wöltingerode und mit dem 1. Oktober 1882 das Klosteramt Hildesheim aufgehoben worden und deren Geschäfte auf die Kloster-Kammer definitiv übergegangen. Die Kloster-Rezepturen Lamspringe und Wöltingerode sind mit der Kloster-Rezeptur Hildesheim vereinigt, desgleichen die Kloster-Rezeptur Stickhausen mit derjenigen zu Osnabrück, sowie die Kloster-Rezeptur Göttingen mit der Kloster-Rezeptur zu Northeim. Zugleich ist auch die Aufhebung der noch bestehen gebliebenen Klosterämter und deren Vereinigung mit der Kloster-Kammer in Aussicht genommen (Hann. ABl. 1878 S. 230).]

Präsident Herwig: (mit dem Range der Räthe II. Kl.), Mitgl. d. AH. ✠3. ✠4. Er.B. WV1

Ordentliche Mitglieder.

Ebert, Reg. Rath ✠4.

v. Tippelskirch, Reg. Rath LD1.

Frhr. v. Elmendorff, Reg. Assessor (auftrw.)

Außerordentliche Mitglieder.

v. Wurmb, Ober-Forstmstr., s. Reg. zu Hannover

Deckert, Reg. u. Forst-Rath, s. Reg. zu Hannover

Buhse, Geb. Bau-Rath, s. Reg. zu Hannover

Cleves, Just. Rath, Rechts-Anwalt

Zentral-Bureau: Wiedeburg, Klosterkammer-Sekr.

Haupt-Kloster-Kasse zu Hannover: Schulz, Rend. u. Kassirer ◯ ÖTM2b

Ressort.

a. Klosterämter und Kloster-Rezepturen.

(In den Fürstenthümern Göttingen und Grubenhagen.)

1. Klosteramt Göttingen

[begreift die vormaligen Klosterämter Bursfelde, Diemarden, Hilwartshausen, Mariengarten und Weende.]

Klosteramtmann: Mertens, Oek. Rath

(Im Fürstenthum Hildesheim.)

2. Klosterrezeptur Hildesheim.

Klosterrezeptor: Peters

(Im Fürstenthum Lüneburg.)

3. Klosteramt Lüneburg

[begreift das vormalige Kloster St. Michaelis zu Lüneburg, das aufgehobene Stift St. Petri et Pauli zu Bardowiek, das aufgehobene Stift zu Ramelsloh, die aufgehobenen Benefizial-Rezepturen Medingen und Winsen a. d. Luhe und die Herrschaft Burgsittensen im Amte Zeven].

Administrator: Gericke, Just. Rath, Rechts-Anwalt

Klosterrezeptor: Denzler

(In den Fürstenthümern Göttingen und Grubenhagen.)

4. Klosterrezeptur Northeim.

Klosterrezeptor: Wolle ✠2.

(Im Fürſtenthum Kalenberg.)

5. Kloſterrezeptur Wennigſen.

Kloſterrezeptor: Battermann

(In den Fürſtenthümern Osnabrück und Oſtfriesland und in der Grafſchaft Bentheim.)

6. Kloſterrezeptur Osnabrück.

Kloſterrezeptor: v. Jumetti ✠ 4. ✠ 2. ✠

(In der Grafſchaft Hohnſtein und im Fürſtenthum Schwarzburg-Sondershauſen.)

7. Stiftsamt Ilfeld.

Stiftsbeamter: v. Jumetti, Geh. Reg. Rath, Landrath des Kr. Ilfeld, ſ. Reg. Bez. Hildesheim, Lerths. Aemter

Stiftsrentmſtr.: Schwanert

8. Domſtruktur Verden.

[Dieſelbe verwaltet einen Theil der ehemaligen Domkapitular-Güter des Stiftes Verden, das Domkirchen-Vermögen und die damit vereinigten Stiftungen.]

Roſcher, Geh. Ob. Reg. Rath, Landrath a. D., auftrw. Struktuarius ✠ 2. HG3

v. Trampe, auftrw. Struktur-Rentmſtr.

b. Die Kloſter- und Stifts-Forſten.

Die Kloſter- und Stifts-Forſten ſind in Folge der mit dem 1. Juli 1885 ins Leben getretenen anderweiten Organiſation der Kloſter-Forſt-Verwaltung in beſondere Kloſter-Oberförſtereien bezw. Revierförſtereien eingetheilt. Dieſelben werden von Forſtbeamten verwaltet und beſchützt, welche von der Regierung zu Hannover reſſortiren:

Ob. Forſtmeiſter: v. Wurmb, Ob. Forſtmeiſter, Mitdirigent III. der Reg. zu Hannover, ſ. daſelbſt

Kloſter-Forſt-Inſpektion zu Hannover.

Reg. u. Forſt-Rath: Deckert, ſ. Reg. zu Hannover, Reg. Räthe

(Kl. Rez. = Kloſter-Rezeptor) St. Rm. = Stifts-Rentmeiſter).

Kloſter-Oberförſtereien.	Oberförſter.	Forſt-Kaſſen-Rendanten.
Göttingen:	Boden, Forſtmſtr.	Wolle, Kl. Rez. zu Northeim, ſ. vorh.
Goslar:	Otto, Forſtmſtr.	Peters, Kl. Rez. zu Hildesheim
Lamſpringe:	Köpp	
Wennigſen:	Kahle, Forſtmſtr.	Battermann, Kl. Rez.
Lüneburg:	Niederſtadt, Forſtmſtr.	Denzler, Kl. Rez.
Osnabrück:	Illiger, Forſtmſtr.	v. Jumetti, Kl. Rez., ſ. vorh.
Stifts-Oberförſterei Ilfeld:	Uloth	Schwanert, St. Rm., ſ. vorh.
Kloſter-Revierförſtereien.		
Niebeck:	Rechtern, Rev. Förſter ✠ 2.	Denzler, Kl. Rez. zu Lüneburg
Burgſittenſen:	Meyer, Rev. Förſter zu Kalbe	

c. Baubeamte der Kloſter-Verwaltung

Promnitz, Bau-Inſpektor

(Zweite Stelle z. Zt. unbeſetzt.)

d. Stifter und Klöſter.

1. Manns-Kloſter Bursfelde.

Abt: D. Dr. phil. Schultz, Konſiſt. Rath, Prof. a. d. Univ. zu Göttingen, ſ. daſelbſt

2. Damen-Stifter und Klöſter.

Klöſter und Stifter.	Oberinnen.
Im Fürſtenthum Kalenberg.	
Kloſter Barſinghauſen:	Emma v. Hartwig
„ Marienſee:	Amalie Roſe
„ Marienwerder:	Sophie Wyneken
„ Wennigſen:	Konkordia v. Schwanewede
„ Wülfinghauſen:	Charlotte Haaſe
Stift St. Cosmae et Damiani zu Wunſtorf:	(fehlt) Marie v. Oldershauſen, älteſte Chanoineſſe
Im Fürſtenthum Osnabrück.	
Stift Berſenbrück:	(fehlt) Emmy v. Wrede, älteſte Chanoineſſe
Im Fürſtenthum Hildesheim.	
Georgs-Stift zu Hildesheim:	Helene v. Wiſſell

e. Kloſterguts-Pachtungen.

(A. R. = Amts-Rath; Ob. A. = Ober-Amtmann)

Kloſtergüter.	Kloſtergutspächter.
Burgſittenſen:	v. Mandelsloh, Ob. A.
Burgfelde:	Görg
Daberkow (Kr. Demmin):	W. Knuſt, Ob. A. und J. Knuſt
Diemarden:	Baring
Fredelsloh nebſt Vorwerk Tönjeshof:	Löhr, A. R.
Grauhof:	Cleve, verw. A. R.
Hilwartshauſen:	Garben ✠ 2.
Himmelsthür nebſt Vorwerk Lademühle:	Sander, A. R. ✠ 4.
Höckelheim:	Buſch'ſche Erben
Klieken (Hzgth. Anh. Deſſ.):	Pötſch, Ob. A.
Krebſow (Kr. Greifswald):	Krog
Lamſpringe:	Meyer, Ob. A.
Lochtum:	Hühne
Mariengarten nebſt Vorwerk Wetenborn:	Baring
Marienrode nebſt Vorwerk Neuhof:	Salomon
Marienſee:	Schneidewind, Ob. A.
Marienſtein:	Stegemann
Marienwerder:	Bode, Ob. A.; vom 1. 5. 93 ab: Lockemann
Menzlin (Kr. Greifswald):	Nöldeke
Neuenkirchen (Kr. Anklam):	v. Below
Northeim nebſt Vorwerk Güntjenburg:	Falkenhagen, A. R. u. Mitgl. d. AH.
Pinnow (Kr. Angermünde)	Teßler
Reinshof:	Bödeker, Ob. A.
Riechenberg nebſt Vorwerk Hahndorf:	Löbbecke, Ob. A.
Salchow (Kr. Greifswald):	v. Lengerke

Klostergüter.	Klostergutspächter.
Siedenbollentin (Kr. Demmin):	Peters, Oek. Rath ✠4.
Sorsum:	Müller, Ob. A.
Steinbrück:	v. Lengerke, A. R. ✠4.
Weende nebst Vorwerk Deppoldshausen:	Beseler, Oek. Rath
Wiebrechtshausen:	Jahns, A. R.
Wöltingerode:	Deichmann, Ob. A.
Wülfinghausen nebst Vorwerk Farrensen:	Sohnemann

Güter des Stifts Ilfeld.

Stiftsgüter.	Stiftsgutspächter.
Hohenebra u. Kirchengel:	Nennewitz
Ilfeld:	Wägener, Ob. A.

2. Klöster und Damen-Stifter, welche nicht unter der Verwaltung der Kloster-Kammer stehen.

A. Kloster Lokkum.

Abt: Se. Hochw. Gerhard, D. Uhlhorn, Ob. Konsist. Rath ꝛc., s. Lds. Konsist.

Konventualen: Se. Exc. D. Dr. Barkhausen, Wirkl. Geh. Rath, Präs. d. Ev. Ob. Kirchenraths, s. daselbst, Kurator des Klosters
D. Wiesinger, Konsist. Rath, Prof. in Göttingen
D. Guden, Ob. Konsist. R. i. Hannover
Bückmann, Studien-Direkt. in Lokkum
Meyer, Studien-Direkt. in Erichsburg

Mit dem Kloster ist ein Prediger-Seminar verbunden, welches unter der Leitung des Konvents steht.

Studien-Direktor: Bückmann, Konventual
Stifts-Prediger: Hardeland

B. Damen-Stifter.

a. Im Fürstenthum Lüneburg.

Kgl. Kommissär: v. Colmar-Meyenburg, Reg. Präsident in Lüneburg, s. Reg. daselbst

Klöster.	Aebtissinnen.
1. Ebstorf:	Auguste v. Meding
2. Isenhagen:	Martha v. Harling
3. Lüne:	Friederike v. Meding ✠
4. Medingen:	Ottilie v. Brömbsen ✠
5. Walsrode:	Therese v. Plato
6. Wienhausen:	Jenny Kern

b. Im Herzogthum Bremen.

Kloster Neuenwalde.

Direktor: v. Wersebe auf Meyenburg, Präs. der Bremenschen Ritterschaft, z. Zt. in Stade, s. Bremen-Verdensche Ldschft.
Priorin: Charlotte v. Düring
Klosterverwalter: Mensching

c. In der Grafschaft Hoya.

Stift Bassum: Cäcilie v. Issendorff, Aebtissin
Kloster Heiligenrode: Ottilie Friedrichs, Domina

d. Im Fürstenthum Osnabrück.

Stift Börstel: Karoline v. Düring, Aebtissin

VII. Rentenbank für die Provinzen Sachsen und Hannover in Magdeburg,

s. Provinz Sachsen S. 428

VIII. Zum unmittelbaren Ressort des Ober-Präsidenten gehören noch:

1. die Kasse für die Vermögensverwaltung des Herzogs von Cumberland in Hannover.

Die Geschäfte derselben führt unter der Oberleitung des Ober-Präsidenten: Busch, Reg. Rath, s. Ob. Präs.

Rendant: Busch

2. die Aichungs-Inspektion für die Provinz Hannover zu Hannover
(zugl. für das Fürstenthum Schaumburg-Lippe).

Aichungs-Insp.: Dr. Kohlrausch, Prof., s. Techn. Hochschule

Ressort.

a. das Königl. Aichungs-Amt zu Hannover.

Vorstand: Dr. Kohlrausch, Prof., s. vorher
Aichmeister: Heinrichs

b. die Gemeinde-Aichungs-Aemter

Alfeld, Aurich, Bockenem, Bramsche, Bremervörde, Bückeburg, †Burgdorf, Buxtehude, †Celle, Dannenberg, Diepholz, Duderstadt, †Einbeck, Elze, Emden, Esens, †Fürstenau, Geestemünde, †Gifhorn, †Göttingen, *Goslar, Hameln, *Harburg, Haselünne, *Hildesheim, Iburg, Klausthal, †Leer, †Lehe, †Lingen, Lüchow, †Lüneburg, †Melle, Meppen, Münden, †Nienburg, Norden, *Osnabrück, Osten, Osterode, Otterndorf, Papenburg, *Peine, Quakenbrück, Rotenburg, Scharmbeck, Soltau, †Stade, Stolzenau, Uelzen, †Verden, Walsrode, *Wilhelmshaven, Wittmund, *Wülfel.

Nach Bestimmung des Ministers für Handel u. Gewerbe sind nur die mit einem * bezeichneten Aichungsämter zur Aichung von Waagen jeder Größe befugt; die mit einem † gekennzeichneten haben nur die Befugniß zur Aichung von Waagen mit einer Tragfähigkeit bis zu 10 000 kg, alle übrigen nur die zur Aichung von Waagen bis zu 2000 kg, s. Bekanntmachungen des Ober-Präsidenten vom 16. Januar 1886, 15. April 1887 und 11. Januar 1888 in allen ABl. der Provinz Hannover.

3. die Meliorations-Angelegenheiten in der Provinz Hannover.

Für Bearbeitung derselben: Recken, Meliorations-Bau-Insp. zu Hannover
Hülfsarbeiter: Krüger, Reg. Baumeister, zugl. nebenamtl. techn. Beirath der Gen. Komm.

4. die Fischerei-Angelegenheiten der Provinz.

[Vergl. Fischerei-Gesetz vom 30. Mai 1874 (GS. S. 197 ff.) u. Königl. Verordn. v. 8. August 1887, betr. die Ausführung des Fischerei-Gesetzes für die Provinz Hannover (GS. 1887 S. 385 ff.).]

Oberfischmeister für die Nordseeküste, einschl. derjenigen von Schleswig-Holstein	Decker zu Altona
Oberfischmeister für die Binnenfischerei in der Prov. Hannover	Recken, Melior. Bau-Insp., s. vorh.

5. Staatliche Anstalt zur Gewinnung thierischen Impfstoffs zu Hannover.

[Vergl. Veröffentlichung d. Ob. Präs. vom 14. Januar 1891 Hannov. ABl. Stck. 4 v. 1891.]

Dirigent: Dr. Adickes, Kr. Phys. in Hannover

6. das See-Amt zu Emden.

[für die ostfriesische Küste, vergl. dazu: RGes. v. 27. Juli 1877, betr. die Untersuchungen von Seeunfällen (RGBl. S. 549).]

Vorsitzender: Lohstöter, A. Ger. Rath
Stellvertreter: Koch, desgl. zu Leer

7. Ueberwachung d. Maßregeln gegen Verbreitung d. Reblaus.

Sachverständiger: Dr. Heß, Prof., s. Techn. Hochschule

8. Konservator der Kunstdenkmäler und Alterthümer in der Provinz Hannover.

Tewes, Archäologe (widerrfl.)

IX. Provinzial-Verwaltung von Hannover.

[Vergl. Gesetz vom 7. März 1868, betr. die Ueberweisung einer Summe von jährlich 500 000 Thlrn. an den provinzialständischen Verband der Prov. Hannover (GS. S. 223). — Allerh. Erlaß vom 1. November 1868, betr. die Genehmigung des Regulativs für die Organisation der Verwaltung des Provinzial-Vermögens und der Provinzial-Anstalten in der Provinz Hannover (GS. S. 979). — Gesetz, betr. Abänderungen der Wege-Gesetzgebung der Prov. Hannover vom 5. März 1871 (GS. S. 153. — Gesetz, betr. Abänderungen der Wege-Gesetzgebung in der Provinz Hannover vom 19. März 1873 (GS. S. 129), Verordn. v. 10. Dezember 1873, betr. die Aufnahme des Jadegebiets in den Provinzial-Verband der Provinz Hannover (GS. 1874 S. 1), Gesetz, betr. die Ausführung der §§ 5 und 6 des Gesetzes vom 30. April 1873 wegen der Dotation der Provinzial- und Kreisverbände vom 8. Juli 1875 (GS. S. 497). Kreisordnung für die Provinz Hannover vom 6. Mai 1884 (GS. S. 181) und Provinzialordnung für die Provinz Hannover v. 7. Mai 1884 (GS. S. 237 u. 243).]

Königl. Kommissar: Se. Exc. Dr. jur. et med. v. Bennigsen, Wirkl. Geh. Rath., Ob. Präsident, s. das.

Provinzial-Ausschuß.

Nach dem Provinzialstatut vom 18. Juni 1885 (Hannov. ABl. S. 1136), besteht der Provinzial-Ausschuß aus dem Vorsitzenden und 12 Mitgliedern. Für letztere werden 6 Stellvertreter gewählt, welche in der Reihe einberufen werden, in der sie vom Provinzial-Landtage gewählt sind.

Vorsitzender: Se. Exc. Gf. zu Münster auf Derneburg, erbl. Mitgl. d. HH., außerordentl. u. bevollmächtigter Botschafter zu Paris, s. Kaiserl. u. Königl. Gesandtschaften
Stellvertr.: Lauenstein, Geh. Reg. Rath, Oberbürgermstr. zu Lüneburg, s. Reg. Bez. Lüneburg, Bürgermeister

Mitglieder.

Tannen, Gutsbes. zu Sandhorst b. Aurich, Mitgl. d. AH. u. d. Prov. Raths der Prov. Hannover, s. das.
Dr. Knüpling, Rittergutsbes. zu Jakobidrebber, Kr. Diepholz
v. Rheden, Erbdrost von Gandersheim, Kammerhr., Landschafts-Rath u. Landrath auf Rheden bei Brüggen, s. Reg. zu Hildesheim, Lrths. Aemter
Schoof, Hof- u. Ziegeleibesitzer zu Ritsch bei Assel, Mitgl. d. AH.
Lauenstein, Geh. Reg. Rath, Oberbürgermeister zu Lüneburg, s. Reg. Bez. Lüneburg, Bürgermeister
Struckmann, Oberbürgermstr. zu Hildesheim, Mitgl. d. HH., s. Reg. Bez. Hildesheim, Bürgermstr.
Frhr. v. Rössing, Erb-Marschall u. Erb-Küchenmeister, Landschafts-Rath zu Hannover ꝛc., s. Landschaften
Strenge, Landwirth u. Gem. Vorsteher zu Holte
v. Linsingen, Bürgermstr. zu Uelzen, s. Reg. Bez. Lüneburg, Bez. Ausschuß
Tilemann, Landrath des Kr. Iburg
Holtermann, Senator zu Stade, Mitgl. d. AH.
Lichtenberg, Bürgermeister zu Linden

Stellvertreter.

Dr. Möllmann, Oberbürgermeister zu Osnabrück, s. Reg. Bez. Osnabrück, Bürgermeister
Mahlstedt, Hofbes. zu Lesum, Kr. Blumenthal, Mitgl. d. AH.
Merkel, Oberbürgermeister, Reg. Rath a. D. zu Göttingen, s. Reg. Bez. Hildesheim, Bürgermeister
Grevemeyer, Hofbes. zu Hesepe, Kr. Bersenbrück
Tramm, Stadtdirektor zu Hannover
Ebeling, Hofbes. zu Brackede, Kr. Bleckede

Landes-Direktorium zu Hannover.

Landes-Direktor: Frhr. v. Hammerstein-Loxten, Mitgl. des Staatsraths, des Lds. Oek. Kollegiums, der Zentr. Moor-Komm. ꝛc. ✠2. LEK2 OV2b
Erster Schatz-Rath: Müller ✠4. ✠3. ✠4. ErB. HRM
Zweiter Schatz-R.: v. Wersebe ✠4.
Prov. Forstmeister: Quaet-faslem
Ober-Bautechniker: Franck, Landes-Bau-Rath
" " Nessenius, Landes-Bau-Rath
Ob. Registrat.: Breuer, Bur. Vorsteher ✠4. | Ob. Rendant: Bode
Ob. Registr.: Menge | Ob. Revisor: Schrader

Ressort.

1. Die Hannoversche Provinzial-Wittwen- u. Waisenkasse.

(Kassenordnung vom 8. Januar 1891.)

Dieselbe wird vom Landes-Direktorium verwaltet.

Rendant: Bode, Ob. Rend., s. Lds. Direktorium

2. Die Hannoversche landwirthschaftliche Berufsgenossenschaft.

[Vergl. Statut vom 20. Dezember 1887 und 2. Februar 1888. Die Verstandsgeschäfte werden v. Provinzialausschusse bezw. dem Landes-Direktorium nach Maßgabe des Geschäftsregulativs vom 15. Mai 1888 verwaltet.

Bureau: Mensching, Sekretär
Rendant: Bode, Ob. Rend., s. Lds. Direktorium
Buchhalter: Osterhagen

3. Die Chaussee- u. Landstraßen-Bau-Verwaltung.

[Vergl. Ausführungsbestimmungen vom 25. April 1873, betr. Abänderungen der Wege-Gesetzgebung der Prov. Hannover vom 19. März 1873, sowie zum Gesetze über Gemeindewege und Landstraßen vom 28. Juli 1851 (Hann. ABl. 1873 S. 131 ff.) und deren Abänderung vom 6. November 1877 (Hann. ABl. S. 346), Reglement über die Mitwirkung der Provinzialstände bei dem Landstraßen- und Gemeinde-Wegebau in der Prov. Hannover vom 18. Novbr. 1868 (Hann. ABl. S. 509 ff.), Abänderungen des Reglements vom 18. Novbr. 1868 über die Mitwirkung ꝛc. vom 25. April 1873 (Hann. ABl. S. 136) und Reglement des Hannov. Prov. Landtages über die Verwaltung der Staats-Chausseen in der Prov. Hannover vom 21. Septbr. 1875 (Hann. ABl. S. 462 ff.).]

Lds. Bau-Inspektionen.	Vorsteher.
Aurich:	Uhthoff, Landes-Bau-Insp.
Celle:	Pellens, Bau-R., Lds. Bau-Insp.
Geestemünde:	Sprengell, Landes-Bau-Insp.
Göttingen:	Brüning, Lds. Bau-Insp. ✠ 2.
Hannover:	Bokelberg, Landes-Bau-Insp.
Hildesheim:	Hagenberg, Bau-Rath, Lds. Bau-Insp.
Klausthal:	Boysen, Landes-Bau-Insp.
Lingen:	Rhode, Bau-R., Lds. Bau-Insp.
Lüneburg:	Funk, Landes-Bau-Insp.
Nienburg:	Swart, Landes-Bau-Insp.
Osnabrück:	v. Bodecker, Bau-Rath, Landes-Bau-Insp.
Stade:	Gravenhorst, Bau-Rath, Landes-Bau-Insp.
Uelzen:	Junaeus, Landes-Bau-Insp.
Verden:	Düring, Landes-Bau-Insp.

4. Die Forstverwaltung.

[Der 9. Hannoversche Provinzial-Landtag hat im Jahre 1875 die Aufforstung öder Haideflächen in der Provinz Hannover beschlossen und haben zu dem Zwecke Grunderwerbungen im Lüneburg'schen (in den Kreisen Soltau und Uelzen), sowie an der Weser bei Moringen stattgefunden. Ferner hat der 21. Provinzial-Landtag im Jahre 1887 die Erwerbung einer Hochmoorfläche am Süd-Nord-Kanal im Kreise Meppen zum Zwecke der Kultivirung und allmäligen Ansiedelung von Kolonisten beschlossen. Größe der angekauften Flächen: a) Forstanlage Oerrel-Linzel-Brambostel = 3512,280 ha b) Forstanlage bei Moringen an der Weser = 65,436 ha; c) Moorfläche am Süd-Nord-Kanal = 442,188 ha).]

Die Verwaltung führt unter Oberaufsicht des Landes-Direktoriums:

Prov. Forstmstr.: **Quaet-faslem**, s. Lds. Direkt.

[Die Kulturarbeiten bei Oerrel-Linzel-Brambostel werden zum Theil von Korrigenden besorgt, welche in einer Filiale der Korrektions-Anstalt Wunstorf zu Oerrel detinirt sind. Aus dem Aufforstungs-Darlehnsfonds sind bis jetzt Darlehen ertheilt zur Aufforstung von 6062 ha in verschiedenen Theilen der Provinz. Die bezüglichen Arbeiten werden ebenfalls von dem Prov. Forstmeister geleitet, mit Hülfe von ambulanten Forstaspiranten, welche im Forstkulturbetriebe eingeübt sind.]

5. Landes-Kredit-Anstalt zu Hannover.

[Vergl. Gesetz vom 25. Dezbr. 1869, betr. die Hannov. Landes-Kredit-Anstalt (GS. S. 1269), Gesetz vom 24. Juli 1875, betr. die Erweiterung der Statuten der Landes-Kredit-Anstalt zu Hannover (GS. S. 567) und Gesetz vom 7. März 1879, betr. eine Abänderung des Gesetzes vom 25. Dezbr. 1869 (GS. 1879 S. 125).]

Direktion.

Müller, Schatz-Rath, Direkt., Vorsitz., s. Lds. Dir.
Dr. **Biedenweg**, Geh. Reg. R., s. Prov. Schul-Koll.
Pagenstecher, A. G. R., Hülfsarb., s. Amtsger. Hann.
Ruderff, A. G. R., Hülfsarb., s. Amtsger. Hann.

Bureau-Vorsteher.

Bergmann, Hauptkassirer | **Kleeberg**, Ob. Revisor
Widdel, Registrator |

(Neben-Kassen der Anstalt befinden sich in Aurich, Göttingen, Lüneburg, Osnabrück und Verden.)

6. Irren-Anstalten.

[Vergl. Reglement für die Verwaltung der Landes-Irren-Anstalten vom 2. Dezbr. 1868 (Hann. ABl. S. 570) und Reglement, betr. die Aufnahme von Geisteskranken in die ständischen Irren-Anstalten der Provinz Hannover vom 14. Mai 1877 (Hann. ABl. S. 162 ff.) nebst Abänderungen v. 6. Aug. 1885 (Hann. ABl. S. 1493), vom 13. Januar 1887 (Hann. ABl. S. 23) und vom 6. Dezember 1887 (Hann. ABl. S. 630), sowie Bekanntmachung des Hannov. Prov. Landtags vom 12. Dezbr. 1891, betr. die Erhöhung der Verpflegungssätze für Geisteskranke in den Provinzial-Irren-Anstalten der Prov. Hannover (ABl. 1892 Reg.Bez. Hannover S. 38, Hildesheim S. 65, Lüneburg S. 50, Stade S. 45, Osnabrück S. 57, Aurich S. 36).]

a. Irren-Anstalt zu Göttingen.

Dr. **Meyer**, Geh. Med. Rath, Prof., Direktor, s. Univ.
Dr. **Backenköhler**, Vertr. des dirig. Arztes
Bock v. Wülfingen, Inspektor
Brügmann, Superintendent, ev. Pastor

b. Heil- u. Pflege-Anstalt für Gemüthskranke zu Hildesheim, mit der Filiale Einum.

Dr. **Gerstenberg**, Direktor
Dr. **Snell**, Vertreter des dirigirenden Arztes
Nöldeke, Insp. ✠ 2. ✠
Isermeyer, ev. Pastor | **Edelmann**, kath. Pastor

c. Irren-Anstalt zu Osnabrück.

Dr. **G. Meyer**, Geh. San. Rath, Direkt. ✠ 3. HG4
Dr. **Schneider**, Vertreter des dirigirenden Arztes
v. Liebhaber, Inspektor
Dr. **Spiegel**, ev. Pastor | **Beckschäfer**, kath. Geistl.

Außerdem sind für die eventuelle Aufnahme von Geisteskranken aus Prov. Anstalten Verträge mit dem San. Rath Dr. Seebohm in Königshof b. Münden u. dem Geh. San. Rath Dr. Wahrendorff, Vorsteher einer Privat-Irren-Anstalt zu Ilten u. mit dem San. Rath Dr. Fontheim in Liebenburg ein solcher wegen eventueller Aufnahme von weiblichen Geisteskranken unter Sicherung einer ausreichenden Kontrole geschlossen.

Für die Idiotenanstalt zu Langenhagen wird ein fester Zuschuß gewährt.

Direktor: Dr. **Wulff**

7. Taubstummen-Anstalten.*)

Direktoren.

Zu Emden:	Danger, Ob. Lehrer (Dirig.)
» Hildesheim:	von Staden
» Osnabrück:	Zeller
» Stade:	Schröder

8. Blinden-Anstalt zu Hannover*)

(mit der Vorschule für blinde Kinder zu Waldhausen bei Hannover und einer Nebenanstalt für später Erblindete zu Hannover).

Direktor: Mohr

*) Vergl. Prov. Schul-Kollegium, Bemerkung zu Nr. 10.

9. Hebammen-Lehr- und Entbindungs-Anstalten.

[Vergl. Reglem. des Hannov. Prov. Landtages, betr. die Verwaltung der Hebammen-Lehr-Anstalten in der Provinz Hannover vom 2. Oktober 1875 (Hannov. ABl. S. 459), Reglement über die Aufnahme, den Unterricht und die Prüfung der Hebammen in der Prov. Hannover vom 10. Mai 1877 (Hannov. ABl. 1877 S. 161) und Regulative über die Einrichtung und Verwaltung der Lehr-Institute zu Hannover, Celle und Osnabrück vom 24. Septbr. 1877 (Hannov. ABl. 1877 S. 331, 332, 334).]

Anstalten. Direktoren.
Celle: Dr. Poten
Hannover: Dr. Hartwig, San. Rath
Osnabrück: Dr. Aug. Meyer, San. Rath

Nach den Einrichtungs- und Verwaltungs-Regulativen vom 24. September 1877 (Hann. ABl. S. 331, 332, 334) ist bestimmt, daß die Hebammen-Lehranstalt zu Hannover für die Reg. Bezirke Hannover und Hildesheim, die zu Celle für die Reg. Bezirke Lüneburg, Stade und Hildesheim, die zu Osnabrück für die Reg. Bezirke Osnabrück u. Aurich in erster Linie Hebammen auszubilden hat.

10. Museum für Kunst und Wissenschaft in Hannover.

[Dasselbe in den fünfziger Jahren dieses Jahrhunderts durch eine freiwillige Vereinigung von Mitgliedern künstlerische u. wissenschaftliche Zwecke verfolgender Vereine zu dem Zwecke begründet, den verschiedenen bezüglichen Vereinen Hannovers zum Sitz u. Mittelpunkt zu dienen, ist seit 1. Januar 1887 in Eigenthum und Verwaltung des Provinzialverbandes übergegangen. Mit demselben ist in Folge dessen auch das im Jahre 1869 von der Provinzialverwaltung ins Leben gerufene Provinzial-Museum verbunden. Dasselbe wird von dem Verwaltungsausschuß des Provinzial-Museums unter Oberaufsicht des Landesdirektoriums verwaltet.

Direktor Dr. Reimers

Die Kunstdenkmäler und Alterthümer im Hannoverschen haben ihre Abbildung u. Darstellung gefunden durch H. W. H. Mithoff. Dieselben enthalten im Bd. 1 d. Fürstenthum Kalenberg 1871; Bd. 2 d. Fürstenth. Göttingen u. Grubenhagen 1873; Bd. 3 d. Fürstenth. Hildesheim 1875; Bd. 4 d. Fürstenth. Lüneburg 1877; Bd. 5 d. Herzogth. Bremen u. Verden mit dem Lande Hadeln, den Grafschaften Hoya u. Diepholz 1878; Bd. 6 d. Fürstenth. Osnabrück, d. Niedergrafschaft Lingen, d. Grafschaft Bentheim, d. Herzogthum Arenberg-Meppen 1879; Bd. 7 Ostfriesland u. Harlingerland 1880.]

11. Die Ackerbau-Schule zu Ebstorf.

(Reglement u. Schulordnung v. 27. Juni 1878 u. 5. Juni 1891.)

Direktor: Dr. Raven

Außerdem erhält die Landwirthschafts-Schule zu Hildesheim aus Provinzial-Vermögen einen Zuschuß. In gleicher Weise werden unter der Bedingung, daß die Ernennung des Direktors der Bestätigung und der Lehrplan der Anstalt der Genehmigung des Provinzial-Ausschusses unterbreitet und der Vorsitzende des Kuratoriums bezw. ein Provinzial-Kommissar, welcher den Berathungen des Kuratoriums beiwohnt, vom Provinzial-Ausschusse bestellt wird, Zuschüsse zu den Ackerbau-Schulen zu Bremervörde, Norden, Quakenbrück und zu der Wiesenbauschule in Suderburg gewährt.

12. Die Verwaltung des Land-Armen- u. Korrigendenwesens.

[Vergl. Verordnung vom 1. August 1871 (GS. S. 325) über die Einrichtung und Verwaltung des Land-Armenwesens in der Provinz Hannover und Reglement über die Verwaltung des Landarmen- u. Korrigendenwesens vom 28. August 1871 (Hannov. ABl. S. 317).]

Ressort.

a. Werkhaus zu Moringen

[für durchschnittlich 800 Korrigenden (vergl. Reglement über die innere Einrichtung und Verwaltung der Anstalt v. 23. Februar 1881 (Hannov. ABl. S. 73 ff.)].

Vorsteher: Warneck, Direktor ◯A.

b. Korrektions- und Landarmen-Anstalt zu Himmelsthür bei Hildesheim

[für durchschnittlich 150 Korrigendinnen u. 140 weibliche Arme; vergl. Reglement über die innere Einrichtung u. Verwaltung der Anstalt vom 23. November 1878 (Hannov. ABl. 1878 S. 352), definitiv genehmigt vom Minister des Innern unter dem 22. Februar 1880 (Hann. ABl. 1880 S. 171)].

Vorsteher: Meyer, Ob. Insp. ✠2. IEA3b

c. Korrektions- und Landarmen-Anstalt zu Wunstorf

[für durchschnittlich 250 Korrigenden und 230 männliche Arme; vergl. Reglement über die innere Einrichtung u. Verwaltung der Korrektions-Anstalt zu Wunstorf vom 12./26. April 1880 bezw. 25. April 1882 (Hann. ABl. 1880 S. 231 und 1882 S. 705 ff.)].

Vorsteher: Schnell, Ob. Insp. JpV3 SDAK

Mit vorstehender Anstalt ist verbunden:

d. Filiale zu Oerrel.
(für durchschnittlich 150 Korrigenden)

Werkmeister: Endebrock

Außerdem erhalten Beihülfen aus Provinzial-Fonds: das landschaftliche Waisen-Institut in Hannover (früher in Moringen) — das Waisen-Institut zu Einbeck, die Armen-Anstalten zu Hildesheim und Celle — die Landschaft für die Herzogthümer Bremen und Verden und das Land Hadeln zur Unterstützung verschämter Armen — die Landschaft zu Osnabrück zur Bewilligung milder Gaben — die Ostfriesische Landschaft für das Berumer Wittwenstift zur Unterstützung der Armen-Anstalten und zu milden Zwecken, sogenannte Strübergelder, sowie das jüdische Schul- und Synagogenwesen.

13. Die Fürsorge für die Erziehung verwahrloster Kinder.

Nach dem Reglement über die Zwangs-Erziehung verwahrloster Kinder vom 28. Oktober 1879/17. Januar 1880 (Hannov. ABl. 1880 S. 94) ist das Landes-Direktorium ermächtigt, die ihm überwiesenen verwahrlosten Kinder in den aus Provinzialfonds unterstützten Rettungs-Anstalten, mit denen geeignete Abkommen zu treffen sind, bezw. in rechtlichen Familien unterzubringen, dergleichen Rettungs-Anstalten sind: das Linerhaus zu Celle, die Rettungs-Anstalt zu Großefehn, das Stephans-Stift bei Hannover, Kl. Bethlehem zu Hildesheim, die Rettungs-Anstalten zur Hünenburg, zu Ricklingen, Schladen, Thuine und Himmelpforten.

14. Die Abwehr und Unterdrückung von Viehseuchen.

[Vergl. Reglement vom 29. Oktober 1875 (Hann. ABl. S. 455) und abändernde Bekanntmachung zu demselben vom 10. Januar 1882 S. 75)]

15. Invaliditäts- und Altersversicherungs-Anstalt für die Prov. Hannover u. die Fürstenthümer Pyrmont, Schaumburg-Lippe und Lippe zu Hannover.

(Geschäftslokal: Eckerstr. Nr. 15.)

[Vergl. Reichsgesetz, betr. die Invaliditäts- u. Altersversicherung vom 22. Juni 1889 (RGBl. S. 97 ff).]

Staatskommissar: Reymann, Reg. Rath
Stellvertreter: Perl, Reg. Rath

Vorstand.

Vorsitzender: Dr. Liebrecht, Landesrath
Stellv. Vorsitzend.: Schmalfuß, Landesrath
Beisitzer: Hillegeist, Senator

Vertreter der Arbeitgeber.

Freitag, Maschinenmeister in Celle

Vertreter der Versicherten.

Der Ausschuß besteht aus 30 Mitgliedern: 15 Vertretern der Arbeitgeber und 15 Vertretern der Versicherten.

Vorsitzender: Stumpf, General-Sekretär in Osnabrück
Stellv. Vorsitzend.: v. Hoppenstedt, Land. Oek. R. in Schladen, s. Reg. Bezirk Hildesheim, Dom-Verw.

X. Landschaften.

Die Landschaften sind besondere, ausschließlich für die Wahrnehmung kommunaler Angelegenheiten der Landschaftsbezirke bestimmte Korporationen. Dieselben haben das Recht zur Verwaltung bezw. Vertretung des landschaftlichen Vermögens, landschaftlicher Stiftungen, Institute und Anlagen, sowie die Befugniß, die Landschaftsbezirke unter Genehmigung der Staatsregierung mit Beiträgen und Leistungen für Landschaftszwecke zu belasten. Die einzelnen Provinziallandschaften führen den Titel »Landschaften«. Vergl. Verordn. vom 22. September 1867 (GS. S. 1635)

1. Für die Fürstenthümer Kalenberg, Göttingen und Grubenhagen in Hannover.

[Vergl. Gesetz vom 3. Juni 1863, betreffend die Verfassung der Kalenberg-Grubenhagenschen Provinziallandschaft (Hann. GS. S. 1863 I. Abthl. S. 279). — Landschafts-Statut, betreffend Abänderung der Verfassung der Kalenberg-Grubenhagenschen Landschaft vom 29. Oktober 1877 (Hann. ABl. S. 375).]

Präsident: Se. Hochw. Gerhard, Abt zu Lokkum, D. Uhlhorn, Ob. Konsist. Rath, erster Landschafts-Rath, Vorsitzender des Ausschusses zu Hannover, s. Lds. Konsist.
Land-Syndikus: Haccius, Amtsger. Rath

Mitglieder des Ausschusses.

a. Von der ersten Kurie.

Landschafts-Räthe der Ritterschaft.

Frhr. v. Rössing, Erb-Marschall im Fürstenthum Halberstadt und Erb-Küchenmeister im Fürstenthum Kalenberg, Mitgl. d. Prov. Ausschusses zu Hannover, Stellvertreter des Vorsitzenden HG4
v. Hake zu Ohr bei Hameln
Götz v. Olenhusen auf Olenhusen bei Göttingen

b. Von der zweiten Kurie.

Für d. Stadt Hannover: Tramm, Stadtdirektor
für die Stadt Göttingen: Merkel, Oberbürgermstr. ꝛc., s. Reg. Bez. Hildesheim, Bürgermstr.
für die Stadt Einbeck: Grimschl, Bürgermstr.
für die Stadt Münder: Dr. Wermuth, Bürgermstr.

c. Von der dritten Kurie.

Schlote, Hofbesitzer zu Dassensen, Vorsitzender
Bartram, Hofbes. zu Reinhausen, stellvertr. Vors.
Mahlstedt, Hofbesitzer zu Hohnsen
Röhrbein, Hofbesitzer zu Ahlem

2. Für die Grafschaften Hoya und Diepholz zu Nienburg

[Verfass. Gesetz der Landschaft vom 3. Mai 1863 (Hann. GS. Abthl. I. S. 179). — Abänderung desselben durch Statut vom 28. November 1868 (Hann. ABl. 1869 S. 1), durch Statut vom 24. November 1873 (ABl. S. 409, 410) und durch Statut vom 28. Dezember 1885 (StAnz. 1886 Nr. 17 u. Hann. ABl. 1886 S. 57).]

Präsident: v. Lenthe, Ldschafts. Rath zu Lenthe HEA3b
Land-Syndikus: Dr. Meyer, Just. Rath, Rechts-Anw. u. Notar zu Verden

Mitglieder des Ausschusses.

v. Lenthe, Vorsitzender der ersten Kurie, s. vorh.
v. Arnswaldt, Ldschfts. Rath, Gutsbes. zu Hardenhorstel
v. Münchhausen, Ldschfts. Rath, Gutsbes. zu Rinteln
Lohmeyer, Gutsbesitzer zu Stendern
Meyer, Gutsbesitzer zu Hagen
Stahn, Bürgermeister zu Nienburg
Hüpeden, Bürgermeister zu Hoya
Vulmahn, Bürgermeister zu Stolzenau ✠4.
Windels, Bürgermeister zu Sulingen
Zwickert, Bürgermeister zu Diepholz ✠4. HAEZ
Plate, Vorsteher zu Kl. Lessen, Vorsitzender d. dritten Kurie
Bahrs, Vorsteher zu Kl. Hollwedel ◯A.
Reineke, Vorsteher zu Wöpse
Specketer, Vorsteher zu Schweringen
Pauley, Vorsteher zu Jakobidrebber

3. Für das Fürstenthum Hildesheim zu Hildesheim.

[Statut vom 22. Dezember 1886, betreffend Abänderung der landschaftlichen Verfassung und Verwaltung des Fürstenth. Hildesheim (Hildesh. ABl. 1887 S. 36).]

Vorsitzender: Frhr. v. Hammerstein-Equord, ältester ritterschftl. Landschafts-Rath zu Hildesheim, Mitglied des Bezirks-Ausschusses und der Kommission des Kalenberg-Grubenhagen-Hildesheim'schen ritterschaftlichen Kredit-Vereins in Hannover, Kreisdeputirter des Kreises Peine HEA3b

Mitglieder des landschaftl. Ausschusses.

Ausschuß-Mitglieder der ersten Kurie.

Frhr. v. Hammerstein-Equord, Landschafts-Rath, s. vorher
Frhr. v. Rössing, Erbküchenmeister ꝛc. in Hannover, s. Kalenbergsche Landschaft

Ausschuß-Mitglieder der zweiten Kurie.

Struckmann, Oberbürgermstr. zu Hildesheim, Vorsitzender d. zweiten Kurie, s. Reg. Bez. Hildesheim, Bürgermstr.
Klügel, Bürgermstr. zu Dassel

Ausschuß-Mitglieder der dritten Kurie.

Pape, Hofbes. zu Gr. Lafferde, Vorsitzender der dritten Kurie
Rühmekorf, Hofbes. zu Nordstemmen
Landschaftl. Beamter: Roscher, Amtsger. Rath, Landsyndikus

4. Für das Fürstenthum Lüneburg in Celle.

[Vergl. Statut v. 3. Juni 1863 (Hann. GS. 1863, Abtheil. I. Nr. 30. (46) S. 253 ff. Abänd. dazu vom 6. Novbr. 1876 (Hann. ABl. S. 419) und vom 6. Januar 1886 (StAnz. Nr. 19 u. Lüneburger ABl. 1886 S. 73 u. 74).]

Landsch. Direktor: v. Reden, Geh. Reg. Rath ✠3.
Land-Syndikus: Frhr. v. Hammerstein-Gesmold

Landschafts-Räthe.

Frhr. v. Bothmer, Kmmhr. auf Bennemühlen, s. Kammerherren (1881)
v. Arnswaldt auf Böhme
v. Harling auf Feuerschützenbostel
v. der Wense auf Wohlenrode

Deputirte:

a. der Ritterschaft.

Gf. v. Bernstorff auf Wehningen

b. der Städte.

Lauenstein, Oberbürgermstr. zu Lüneburg, s. Reg. Bez. Lüneburg, Bürgermstr.
v. Linsingen, Bürgermstr. zu Uelzen, s. ebenda, Bez. Ausschuß
Hattendorff, Geh. Reg. Rath, Oberbürgermstr. zu Celle, s. Reg. Bez. Lüneburg, Bürgermstr.
Ludowieg, Oberbürgermstr. zu Harburg

c. der nicht zur Korporation der Ritterschaft gehörigen Grundbesitzer.

Meyn, Hofbes. zu Echem | Schultz, Hofbes. zu Liepe
Voigts, Hofbes. z. Oldendorf | Edeler, Hofbes. zu Ahlten

5. Für die Herzogthümer Bremen und Verden zu Stade.

[Vergl. Gesetz über die Verfass. der Bremen-Verden'schen Ldschft. vom 9. Febr. 1865 (Hann. GS. Abthl. I. S. 23). — Abänd. desselb. durch Allerh. Erlaß vom 4. Dezbr. 1873 (Hann. ABl. S. 418, 419), durch Allerh. Erlaß vom 24. Oktbr. 1877 (Hann. ABl. S. 345) und durch Allerh. Erlaß vom 17. Novbr. 1879 (StA. Nr. 281.).]

Präsident: v. Wersebe auf Meyenburg, z. Zt. i. Stade
Ld. u. Ritterschaftl. Syndik.: Brackmann

Landschafts-Räthe der Bremenschen Ritterschaft.

v. Marschalck, Erbmarschall i. Herzogthum Bremen auf Nindorf zu Stade, s. Erbämter
v. der Decken auf Rutenstein
Frhr. Marschalck auf Hutloh
v. Gruben, Gutsbes. auf Niederochtenhausen

Landschafts-Räthe d. Bremensch. Städte.

Dr. Oppermann, Bürgermstr. zu Stade, s. Reg. Bez. Stade, Bürgermstr.
Brenning, Bürgermstr. zu Buxtehude

der Verdenschen Ritterschaft: (fehlen)

der Stadt Verden: Schorcht, Bürgermstr.

Mitglieder des Ausschusses.

v. Wersebe, Ritterschafts-Präsid., Vorsitzd. des Ausschusses u. d. ersten Kurie, s. vorh.
v. Marschalck, Ldschafts. R., Erbmarschall, s. vorh.
Frhr. Marschalck, Ldschafts. Rath zu Hutloh
v. der Decken, Ldschafts. Rath auf Rutenstein
Dr. Oppermann, Landschaftsrath, Bürgermstr., Vorsitzd. d. zweiten Kurie, s. vorh.
Schmidt, Bürgermstr., Rechts-Anw. zu Bremervörde
Brenning, Ldschafts. Rath, Bürgermstr. zu Buxtehude
Schoof, Hofbes. zu Ritsch, Vorsitzender der dritten Kurie, Mitgl. d. AH.
Weidenhöfer, Hofbesitzer zu Achim
Mahlstedt, Hofbesitzer zu Lesum, Mitgl. d. AH.

6. Für das Fürstenthum Osnabrück zu Osnabrück.

Präsident: Hugo v. Bar, Erb-Landdr. z. Barenau

Landschafts-Räthe

der Ritterschaft.

Frhr. v. dem Busche-Streithorst, Mitgl. d. HH. zu Thale
Frhr. Ostman v. der Leye zu Honeburg PpKpE&P

der städtischen Kurie.

Dr. Möllmann, Oberbürgermeister in Osnabrück, s. Reg. Bez. Osnabrück, Bürgermstr.

(Zweiter Landschafts-Rath: fehlt)

der Kurie der freien Gutsbesitzer.

Dr. Meyer, Rechts-Anwalt und Notar zu Essen bei Wittlage, s. Landgericht Osnabrück

Mitglieder des Ausschusses.

Hugo v. Bar, Erb-Landdrost zu Barenau, Präsid. der Landschaft, Vorsitzender

Mitglieder aus der ersten Kurie.

Frhr. v. Schele auf Schelenburg
Frhr. Ostman v. der Leye, Landschfts. Rath

Mitglieder aus der zweiten Kurie.

Dr. Möllmann, Oberbürgermeister in Osnabrück, s. Reg. Bez. Osnabrück, Bürgermstr.
Theis, Senator in Quakenbrück

Mitglieder aus der dritten Kurie.

Dr. Meyer, Rechts-Anw., Ldschfts. R. zu Essen
Meyer, Hofbes. zu Walkum
Ldschftl. Beamte: Dyckhoff II. (Hermann), Just. R., Rechts-Anw. z. Osnabrück, Land- u. Ritterschaftl. Synd.
Ldschfts. Sekr.: Kruse, Stadtsekr.

7. Für das Fürstenthum Ostfriesland zu Aurich.

Vorsitzender: Se. Exc. Gf. zu Münster auf Derneburg, außerordentl. u. bevollmächt. Botschafter in Paris, s. Kaiserl. u. Königl. Gesandschaften
Land-Syndikus: Schwiening, Landschafts-Rath, Bürgermstr. in Aurich LD2.

Landschafts-Kollegium.

Landschafts-Räthe

von der Ritterschaft gewählt:

Gf. Edzard zu Inn- u. Knyphausen, Mitgl. d. HH., s. daselbst
v. Frese-Hinta auf Hinta ✠4. HG4 HEA3b

von den Städten gewählt:

Klug, Senator a. D. zu Emden HG4 HEA3b
Schwiening, Bürgermstr. zu Aurich, s. vorher

von dem dritten Stande gewählt:

Steinbömer zu Aurich HG4 HEA3b
Franzius, Gutsbesitzer in Eisinghausen bei Leer

XI. Landschaftliche Brand-Versicherungs-Anstalten.

[Vergl. Gesetz, betr. die landschaftlichen Brand-Kassen in der Prov. Hannover vom 6. Febr. 1871 (GS. S. 90).]

1. Vereinigte landschaftliche Brand-Kasse zu Hannover.

[Für die Fürstenthümer Kalenberg, Göttingen, Grubenhagen, Lüneburg u. Hildesheim u. für den Ober-Harz; ausgedehnt: seit dem 1. Januar 1873 auf die Grafschaften Hoya u.

Diepholz, seit dem 1. Juli 1878 auf das Fürstenthum Osnabrück, die Niedergrafschaft Lingen, das Herzogthum Arenberg-Meppen u. die Grafschaft Bentheim und seit dem 1. Januar 1882 auf die Herzogthümer Bremen, Verden und das Land Hadeln. Die Direktion vertritt unter Aufsicht des Ausschusses der Kalenberg-Grubenhagenschen Landschaft bezw. des Herrn Ministers des Innern die Anstalt gerichtlich und außergerichtlich. Die Verwaltung wird unter Mitwirkung der Landesbehörden geführt. Vergl. Hann. GS. 1862 Abth. I. S. 103 u. 183; 1863 Abth. I. S. 317, 319, 399, 547; 1884 Abth. I. S. 5 u. 53; 1866 Abth. I. S. 189; Pr. GS. 1871 S. 235, — 1872 S. 89; Hann. ABl. 1871 S. 247 u. 260, — 1872 S. 281 u. 347, — 1873 S. 1, — 1875 S. 2, 229, — 1876 S. 141 u. 450, — 1878 S. 93 u. 106, — 1881 S. 216, — 1882 S. 574, — 1887 S. 593, 604, — 1891 S. 239, — 1892 S. 305, — Regulativ vom 15. März 1881 für den Hülfsfonds der vereinigten landschaftlichen Brand-Kasse zu Hannover Behufs Verbesserung des Feuerlöschwesens, Hann. ABl. 1881 S. 142 und Bekanntmachung, betr. die Eintheilung des Gebiets der vereinigten landschaftl. Brand-Kasse in Branddistrikte vom 9. Novbr. 1891 (Hann. ABl. S. 587 ff.).]

Direktor: Hurtzig ✠ 4.

Unterstützungskasse der vereinigten landschaftlichen Brandkasse für beim Feuerwehrdienste verunglückte Feuerwehrmänner.

(Statut v. 16/29. Oktob. 1884; Erster Nachtr. v. 2/25. Febr. 1891.)
Die unmittelbare Leitung und die Vertretung der Unterstützungskasse steht der Direktion der vereinigten landschaftl. Brandkasse zu.

2. Bremen- und Verdensche Brand-Kasse zu Stade.

[Für die Herzogthümer Bremen u. Verden u. das Land Hadeln, vergl. revid. Bremen u. Verdensche Brand-Kassen-Ordn. vom 18. Aug. 1875 (Hann. ABl. S. 369 ff.) Mit dem 1. Januar 1882 ist die Bremen-Verdensche Brand-Kasse durch Anschluß an die Kalenberg-Grubenhagensche Brandversicherungs-Anstalt in den Verband der vereinigten landschaftlichen Brand-Kasse in Hannover auf Grund des zwischen der Kalenberg-Grubenhagenschen und der Bremen-Verdenschen Landschaft abgeschlossenen u. unter dem 25. April 1881 Allerh. genehmigten Vertrages eingetreten (s. vorh., sowie St. Anz. Nr. 106 u. Hann. ABl. S. 216). Die, die Vorzeit betreffenden Angelegenheiten der Bremer-Verdenschen Brand-Kasse werden in Gemäßheit ihrer Statuten noch von den darnach zuständigen Behörden und Verwaltungs-Organen erledigt.]

Direktion: Präsidium der Landschaft für die Herzogthümer Bremen und Verden

3. Ostfriesische Feuerschaden-Versicherungs-Gesellschaften für die Städte und Flecken und für das platte Land zu Aurich.

(Für das Fürstenthum Ostfriesland u. das Harlinger Land.)

[Statuten vergl. Hann. GS. f. 1832 Abth. III. S. 126; f. 1836 Abth. III. S. 69; f. 1837 Abth. III. S. 135; f. 1852 Abth. III. S. 15; f. 1859 Abth. I. S. 867; Pr. GS. f. 1871 S. 90 u. 317; Hann. ABl. 1872 S. 333; 1876 S. 293 u. 1878 S. 316; ABl. der Königl. Reg. zu Aurich v. 27. Juni 1890, St. 26, Beil.]

Direktor: v. Freese-Hinta, Ldsch. Rath auf Hinta, s. Landsch.
Rendant: Steinbömer, Ldsch. Rath zu Aurich, s. Landsch.
Techn. Beamter: Frhr. v. Hodenberg zu Aurich

XII. Landschaftliche Kredit-Institute für Grundbesitzer.

1. Der ritterschaftliche Kredit-Verein zu Hannover für die Fürstenthümer Kalenberg, Grubenhagen und Hildesheim.

Kredit-Kommission.

Frhr. v. Rössing, Landschafts-Rath, s. vorher (präs. v. Hildesheim)
Dr. Frhr. Grote auf Jühnde (präs. v. Kalenberg)
v. Reden auf Franzburg, Kr. Linden (präs. v. Kalenberg)
Frhr. v. Hammerstein-Equord, Ldsch. Rath zu Hildesheim, s. Landsch. (präs. v. Hildesheim)
Rechts-Konsulent: v. der Osten, Geh. Reg. Rath, s. auch Gen. Komm.
Erster Kassirer: Koch HG3 HEA3a HWK
Zweiter » v. Linsingen
Revisor: Beckmann, Registr. HEA4b HVM2

2. Das ritterschaftliche Kredit-Institut für das Fürstenthum Lüneburg zu Celle.

Kredit-Kommission.

v. Arnswaldt, Landschafts-Rath auf Böhme
v. der Wense, Landschafts-Rath auf Wohlenrode
(Mitglied fehlt z. Zt.)
Rechts-Konsulent: Frhr v. Hammerstein-Gesmold, Land- u. Ritterschafts-Syndikus
Kassirer: v. Lösecke | Registrator: la Rose

3. Der ritterschaftliche Kredit-Verein zu Stade für die Herzogthümer Bremen und Verden und das Land Hadeln.

[Vergl. Statut vom 4. März 1856 (Hann. GS. S. 67); erster Nachtrag dazu, genehmigt durch Allerh. Erlaß vom 9. Febr. 1876 (Hann. ABl. S. 99). Zweiter Nachtrag genehmigt durch Allerh. Erlaß vom 24. März 1884 (Hann. ABl. S. 681). Dritter Nachtrag genehmigt durch Allerh. Erlaß v. 16. August 1886 (Stader ABl. S. 481; Lüneburger S. 441).]

Direktion.

Vorsitzender: v. Wersebe, Ritterschl. Präs. in Stade
Frhr. Marschalck, Landsch. Rath auf Hutloh
v. der Decken, Rittergutsbes. auf Deckenhausen
Syndikus: Brackmann, Land- u. Ritterschl. Syndik.
Kassirer: Worm | Registrator: Cohrs

B. Konsistorial-Behörden.

Evangelisch-lutherisches Landes-Konsistorium der Provinz Hannover zu Hannover.

[Ueber den Geschäftskreis und die Ressortbeziehungen, vergl. Königl Verordnung vom 17. April 1866, betr. die Errichtung eines evangelisch-lutherischen Landes-Konsistoriums (Hann. GS. 1866 S. 105 ff.) ferner die Kirchengesetze vom 22. December 1870, betr. die Pfarrwahlen und die Pfarrverbesserungen in der evangel. luther. Kirche der Provinz Hannover (GS. 1871 S. 1 ff.), die Emeritirungsordnung vom 16 Juli 1873 (GS. S. 386), das Trauungsgesetz vom 6. Juli 1876 (GS. S. 278 ff.) und das Kirchengesetz vom 12. Februar 1883, betr. das neue Gesangbuch (GS. S. 23).]

Präsident: D. Dr. jur. et ph. Mejer, Mitgl. des Staatsraths ✠ 2. ✠ 2.m.St. BHM3 MWK2a OV2b

Ordentliche Mitglieder.

Se. Hochwürden Gerhard, Abt zu Lokkum, D. Uhlhorn, Ob. Konsist. Rath, Präsident und erster Ldschfts. Rath ✠2. ✠4.Er.B. HG3

D. Dr. Düsterdieck, Ob. Konsist. Rath, Gen. Superintend. für Osnabrück-Hoya-Diepholz und Mitglied des Konsistoriums in Hannover ✠2.

D. Guden, Ob. Konsistorial-Rath (m. d. persönl. Range eines Raths III. Kl.), Gen. Superintendent der Fürstenthümer Göttingen u. Grubenhagen ✠4.

Dr. Stockmann, Konsistorial-Rath ✠2. LDI.

Außerordentliche Mitglieder.

D. Dr. Dove, Geh. Just. Rath, Prof. in Göttingen, Mitglied des HH. ꝛc., s. Univ.

D. Küster, Konsist. Rath u. Gen. Superintendent a. D. zu Stade ✠3. ✠2. HG4

Dr. Roscher, Geh. Ob. Just. Rath, Ld. Ger. Präs. zu Göttingen, s. Ld. Ger. das.

Heydenreich, Geh. Reg.Rath, Verwaltungsgerichts-Direktor zu Osnabrück ꝛc., s. Reg. zu Osnabrück, Bezirks-Ausschuß

Baustädt, Konsist. Dir. zu Stade, s. Konsist. das.

D. Kahle, Konsist. R. z. Hannov., s. Konsist. das.

Kirchhoff, Konsist. Rath u. P. prim. zu Aurich, s. Konsistorium das.

Steinmetz, Konsist. Rath u. Gen. Superintd. zu Stade, s. Konsistorium daselbst

Baring, Konsist. Rath zu Aurich, s. Konsistorium daselbst

D. Hahn, Konsist. Rath, Gen. Superint. für das Fürstenth. Hildesheim, s. Superintend.

Schünhoff, Konsist. Rath, Gen. Superint. für das Fürstenth. Lüneburg-Harburg, s. Superintend.

D. Schuster, Konsist. Rath, Gen. Superint. für das Fürstenth. Kalenberg u. Mitgl. des Konsistoriums in Hannover, s. daselbst

D. Hartwig, Konsist. Rath, Gen. Superint. für das Fürstenth. Lüneburg-Celle u. Mitgl. des Konsist. in Hannover

Hagemann, Direktor des Konsistoriums zu Hannover, s. daselbst

Frhr. v. Hammerstein-Loxten, Landes-Direktor zu Hannover, s. Prov. Verwaltung

Grote, Geh. Reg. Rath, Landrath d. Landkreises Osnabrück, s. Reg. zu Osnabrück, Lbrths. Aemter

Foerster (Georg), Ob. Reg. Rath u. Abthl. Dirig. b. d. Eis. Direkt. in Hannover, s. daselbst

Sekretariat: Halemeyer, Konsist. Sekretär

Ressort.

I. Die Kommissionen zur Abhaltung der theologischen Prüfungen.

[Die Mitglieder der Kommissionen für Abhaltung der ersten und zweiten theologischen Prüfung werden für die Dauer eines Jahres vom Landes-Konsistorium mit Genehmigung des Ministers der geistlichen ꝛc. Angelegenheiten ernannt; vergl. Königl. Verordn. vom 4. Mai 1868, betr. die theologischen Prüfungen in der evang. luth. Kirche der Prov. Hannover (GS. S. 473 ff.) u. Bekanntmachung zur Ausführung dieser Königl. Verordn. vom 19. Januar 1885 Hann. ABl. 1885 S. 159.]

II. Die Verwaltung des Emeritirungs-Fonds.

[Vergl. Emeritirungs-Ordn. f. d. evang. luth. Kirche der Prov. Hannover v. 16. Juli 1873 (GS. S. 396) und Kirchengef. v. 30. Juni 1882, betr. Abänd. der Emeritirungs-Ordnung (GS. S. 330).]

Mit der Verwalt. beauftragt: Dr. Stockmann, Konsist. R., s. vorh.

Rendant u. Rechnungsführer: Bode, Ober-Rendant des Lds. Direktoriums

III. Das Prediger-Seminar zu Erichsburg.

Kuratorium.

D. Uhlhorn, Abt zu Lokkum, Ob. Konsist. Rath, s. vorh.

D. Guden, Ob. Konsist. Rath, s. vorh.

Dr. Stockmann, Konsist. Rath, s. vorh.

Studien-Direktor: Meyer, Konventual d. Klosters Lokkum

IV. Die Spezial-Konsistorien.

[Vergl. Allerh. Verordn. vom 13. April 1885 und Gesetz, betr. Abänderungen der Kirchenverfassung der evang. luther. Kirche der Prov. Hannover vom 6. Mai 1885 (GS. S. 135 ff.).]

[Außerdem führt das Landes-Konsistorium mit Königl. Genehmigung die kirchliche Aufsicht u. Leitung über die in Süd-Afrika befindlichen deutsch-lutherischen Gemeinden in Kapstadt, Worcester, King Williams-Town und British-Kaffraria.]

1. Konsistorium zu Hannover.

[Verwaltungs-Bezirk: die Fürstenthümer: Kalenberg, Grubenhagen und auf dem Harze, Göttingen, Lüneburg Celleschen Theils und Hildesheim, die Grafschaften Hoya, Diepholz, Hohnstein, der zur Provinz Hannover gehörige Theil des Eichsfeldes und das Fürstenthum Osnabrück mit der Nieder-Grafschaft Lingen und dem Herzogthum Aremberg-Meppen sowie der Bezirk des Klosters Lokkum.]

Direktor: Hagemann, a. ord. Mitgl. d. Landes-Konsist. ✠4.

Mitglieder.

D. Dr. Düsterdieck, Ob. Konsist. Rath, Gen. Superintendent und Mitglied des Landes-Konsist., s. daselbst

D. Hahn, Konsist. Rath, Gen. Superintd. s. d. Fürstenth. Hildesheim, a. ord. Mitgl. d. Landes-Konsist., s. Superintendenten

D. Kahle, Konsist. Rath, a. ord. Mitgl. d. Landes-Konsist. ✠4.
v. Berger, Konsist. Rath
D. Schuster, Konsist. Rath, a. ord. Mitgl. d. Landes-Konsist., Gen. Superintd. f. das Fürstenth. Kalenberg ✠4.
Ahlfeld, Konsist. Rath, Superintd., erster Hof- und Schloßprediger in Hannover, s. Superint.
D. Hartwig, Konsist. Rath, Gen. Superintend. im Fürstenth. Lüneburg, Celle'schen Theils in Celle, a. ord. Mitgl. d. Landes-Konsist.
Klügel, Konsistorial-Rath

Konsist. Baumstr.: Hase, Geh. Reg. Rath, Prof., s. techn. Hochschule zu Hannover
Bureau-Vorsteher: Schmidt, Rechn. Rath; Konsist. Revisor (auftrw.)
Holste, Kanzl. Rath, Konsist. Sekretär

Ressort.

a. Die General- und Spezial-Superintendenten.

(Sp. = Superintendent; P. p. = Pastor primarius; P. = Pastor.)

Im Fürstenthum Kalenberg.

Gen. Superintendent: D. Schuster, Konsist. Rath u. Mitgl. d. Konsistoriums in Hannover, s. daselbst

Inspektionen.	Superintendenten.
Gr. Berkel:	Sievers
Börry:	Rauterberg
Hannover (Ld.):	Ahlfeld, Konsist. Rath, erster Hof- u. Schloßpred. ✠4. WV3
Jeinsen:	Loofs
Limmer:	Wendland
Neustadt a. Rbg.:	Bunnemann, P. p.
Oldendorf:	Suffert
Pattensen i. K.:	Fraas, erster Prediger
Ronnenberg:	Peetz, erster Prediger
Springe:	Pramann, P. p.
Wunstorf:	Freybe, P. p.

In den Fürstenthümern Göttingen und Grubenhagen und auf dem Harze.

Gen. Superintendent: D. Enden, Ob. Konsist. Rath, ord. Mitgl. d. Lds. Konsist. in Hannover, s. das.

I. Fürstenthum Göttingen.

Dransfeld:	Quanz
Göttingen, Insp. I.:	Brügmann, P. p. b. St. Joh.
» » II.:	Kayser, P. b. St. Jacobi
» » III.:	D. Steinmetz, P. b. St. Albani ✠4.
Hardegsen:	Ubbelohde, P. p.
Hedemünden:	Schumann
Hohnstedt:	Wolter ✠4.
Uslar:	Lamberti, P. p.
Willershausen:	Meyer

II. Fürstenthum Grubenhagen und auf dem Harze.

Einbeck:	Vordemann, P. z. St. Alexandri
Herzberg a. H.:	Knoche
Klausthal:	Rothert, P. p.
Osterode a. H.:	Baustaedt
Zellerfeld:	Petri, P. p.

Im Fürstenthum Lüneburg, Celleschen Theils.

Gen. Superintendent: D. Hartwig, Konsist. Rath u. Mitgl. d. Konsist. zu Hannover

Ahlden:	Cölle
Beedenbostel:	Woltmann
Bergen bei Celle:	Münchmeyer, P. p.
Burgdorf:	Meyer, P. p. ✠4.
Burgwedel:	Maseberg
Celle (Ld. Insp.):	D. Hartwig, Kons. R. ꝛc., s. vorh.
Fallersleben:	Seebohm
Gifhorn:	Schuster, P. p. ✠4.
Sievershausen:	Schwane, P. p.
Soltau:	Stalmann, P. p.
Uelzen:	Beer, Propst u. P. p. ✠4. ✠3.
Walsrode:	Knoke, P. p.
Wittingen:	Berkenbusch

Im Fürstenthum Hildesheim.

Gen. Superintendent: D. Hahn, Konsist. Rath und Stadt-Sp. zu Hildesheim ✠4.

Alfeld:	Krüger, P. p.
Bockenem:	Notermund, P. p.
Elze:	Dammers, P. p.
Hildesheim (Stdt.):	D. Hahn, Kons. R. ꝛc., s. vorh.
Markoldendorf:	Dr. Hoppe, P. p.
Rettlingen:	Müller
Im Okerthale:	Twele in Vienenburg
Peine:	Küster, erster Pred.
Salzgitter:	Kleuker, P. p.
Sarstedt:	Borchers
Sehlde:	Rasch
Gr. Solschen:	Redepenning
Wrisbergholzen:	Höpfner

In Osnabrück, Lingen, Arenberg-Meppen, Hoya und Diepholz.

Gen. Superintendent: D. Dr. Düsterdieck, Ob. Konsist. R. zu Hannover, s. Landes-Konsistorium

I. Fürstenthum Osnabrück.

erste:	Mauersberg, Konsist. Rath, P. zu Georgs-Marien-Hütte ✠4.
zweite (Buer):	Lauenstein, erst. Pred. zu Buer
dritte (Bramsche):	Meyer, erst. Pred. in Bramsche
vierte:	v. Steuber, erst. Past. i. Badbergen

II. Nieder-Grafschaft Lingen und Herzogthum Arenberg-Meppen.

fünfte Osnabrück'sche: Grashoff, Konsist. Rath, P. zu Meppen ✠4.

III. Grafschaften Hoya und Diepholz.

Bassum:	Mehliß
Diepholz:	Stölting, P. p.
Hoya:	Cordes

Inspektionen.	Superintendenten.
Nienburg:	Lührs, P. p.
Stolzenau:	Hirnhaber
Sulingen:	Jahns
Vilsen:	Meyer, P. p.
Weyhe:	Landsberg

Im Bezirk des Klosters Loccum.

Superint.: Bückmann, Studien-Dir. zu Loccum, mit den Sp. Geschäften beauftr.

b. Das Königliche und gräfliche Konsistorium zu Neustadt unter dem Hohnstein.

Vorsitzender: v. Jumetri, Geh. Reg. Rath, Ldrth. zu Ilfeld, s. Regierung zu Hildesheim, Ldrthsämter

Mitglieder.

Gerlach, Konsist. Rath, P. zu Niedersachswerfen, auch Superint. für die Grafschaft

Kermann, Pastor zu Neustadt-Harzungen

Ressort.

Superintendent für die Grafschaft Hohnstein: } Gerlach, Konsistorial-Rath ✠4.

c. Die Prediger-Wittwen- und Waisen-Kasse.

(Für die Verwaltungs-Bezirke des Konsistoriums zu Hannover.)

Direktor: Hagemann, Konsist. Direktor, s. vorher

2. Konsistorium zu Stade.

[Für die Herzogthümer Bremen und Verden, den Bezirk des früheren Konsistoriums zu Otterndorf, sowie die Generaldiözese Harburg und die Stadt Lüneburg.]

Direktor: Baustädt, Konsist. Direktor, a. ord. Mitgl. d. Lds. Konsist. ✠4. ✠3.

Mitglieder.

Bahr, Ld. Ger. Rath (auftrw.)

Schünhoff, Konsist. Rath u. Gen. Superint. der Diözese Harburg in Harburg, a. ord. Mitgl. d. Landes-Konsist. (s. Superintendenten)

Steinmetz, Konsist. R. u. Gen. Superint. der Diözese Bremen-Verden, a. ord. Mitgl. des Lds. Kons. ✠4.

Sekretariat: Ordas, Konsist. Sekr.

Ressort.

a. General- und Spezial-Superintendenten.

In den Herzogthümern Bremen u. Verden einschl. des Landes Hadeln (Diözese Bremen-Verden).

General-Superintendent: Steinmetz, Kons. Rath, s. Konsist. zu Stade

Inspektionen.	Superintendenten.
Altes Land:	Havemann in Jork
Bargstedt:	Wiedemann
Bremervörde:	Ocker
Kehdingen:	Wedekind, P. p. i. Oederquart
Lehe, luth.:	Rechtern, P. p. ✠4.
Lesum:	Rakenius, P. p.
Neuhaus:	(fehlt z. Zt.)
Osten:	v. Hanffstengel, P. p.
Rotenburg:	Rottmeier ✠4.
Sandstedt:	Ohnesorg
Trupe-Lilienthal:	Krull
Verden:	Dieckmann, P. p. ✠4.
Ld. Wursten:	Einstmann, P. p. in Dorum
Wulsdorf:	Schroeder
Zeven:	v. Hanffstengel

Im Lande Hadeln (ehemal. Bezirk Otterndorf).

Inspekt. Land Hadeln: Rüther, P. p. z. Lüdingworth

Im Fürstenthum Lüneburg, Harburg-Dannenbergschen Theils.

Gen. Superintend.: Schünhoff, Konsist. R., Sp. u. P. p. zu Harburg a. ord. Mitgl. d. Lds. Kons. s. daselbst, ✠4. ✠4.Kr.B.

Bevensen:	Meyer, P. p. ✠4.
Bleckede:	Jacobshagen
Dannenberg:	Deicke, P. p.
Ebstorf:	Biedenweg
Gartow:	Seevers
Harburg:	Schünhoff, Gen. Sup. ꝛc., s. vorher
Lüchow:	Taube, P. p.
Lüne:	Dr. Raven HG3
Pattensen i. L.:	Parisius
Winsen a. L.:	Hermann, P. p.

b. Allgemeine Pred. Wittwen-Kasse für die Herzogthümer Bremen und Verden.

Aufseher: Steinmetz, Kons.R., Gen.Sup., s. vorher

Rechnungsführer: de la Motte, Kanzlei-Sekretär ✠4. HAE

3. Konsistorium zu Aurich.

[Verwaltungsbez.: Fürstenthum Ostfriesland, Harlingerland und Stadt Wilhelmshaven u. zufolge Allerh. Erl. vom 20. Febr. 1884 (GS. S. 77) Kirchenbehörde für die evang. reformirt. Kirche der Provinz Hannover; vergl. auch Königl. Verordn. vom 25. Juli 1884 über die Ausübung der Rechte des Staates gegenüber der evang. reformirt. Kirche in der Prov. Hannover GS. 1884 S. 319., sowie Allerh. Erlaß vom 17. November 1884, betr. das Stimmrecht der lutherischen Mitglieder des Konsistoriums zu Aurich bei Beschlüssen über Angel. der lutherischen Kirche (GS. S. 351). Durch Allerh. Erlaß vom 24. Juni 1885 (GS. 1885 S. 276) sind demselben außerdem die Zuständigkeiten des vormal. Konsistoriums zu Osnabrück in Betreff der evangelischen Kirchengemeinde Jeeren übertragen worden.]

Direktor: Scheffer, Konsist. Direktor ✠4.

Mitglieder.

D. Bartels, Konsist. Rath, reform. Gen. Superintendent ✠4.

Baring, Konsist. Rath, luth. Gen. Superintendent und a. ord. Mitgl. d. Lds. Konsistoriums

Koppelmann, Konsist. Rath (im Nebenamt), P. zu Schüttorf ✠4.

Kirchhoff, Konsist. Rath (im Nebenamt) u. a. ordl. Mitgl. d. Lds. Konsistoriums, P. p. zu Aurich ✠4.

v. Seebach, Reg. Rath (auftrw.), s. Reg. Aurich

Sekretariat: Briecke, Konsist. Sekr.

Ressort.

General- und Spezial-Superintendenten.

I. Lutherische Geistlichkeit.

Gen. Superint.: Baring, Konsist. Rath, s. vorher

Inspektionen.	Superintendenten.
erste (Aurich):	Elster zu Riepe ✠ 4.
zweite (Emden):	Gossel zu Marienhafe
dritte: (Norden):	Köppen zu Nesse
vierte (Reepsholt):	de Boer zu Reepsholt
fünfte (Potshausen):	Schaaf zu Potshausen ✠ 4.
sechste (Leer):	Müller zu Bingum
siebente (Esens):	Voß zu Esens
achte (Wittmund):	Baring, Gen. Superintendent zu Aurich, s. vorher (auftrw.)
neunte (Großefehn):	Bode zu Aurich-Oldendorf

II. Reformirte Geistlichkeit

im Fürstenthum Ostfriesland.

Gen. Superint.: D. Bartels, Konsist. Rath, s. vorh.

Inspektionen.	Superintendenten.
erste:	Sanders zu Westerhusen
zweite:	Wübbena zu Eilsum
dritte:	Augener zu Aurich
vierte:	Riedlin zu Esklum
fünfte:	Smidt zu Weener
sechste:	Sissingh zu Jemgum
Stadt Emden, ref. Theil:	Hesse, P. p.

im Fürstenthum Göttingen.

Bovenden: Arnold

im Herzogthum Bremen.

Blumenthal: Müller

in der Niedergrafschaft Lingen.

Lingen: Raydt

C. Universität zu Göttingen.

Georg-August-Universität.

Gegründet von König Georg II. und eingeweiht am 17. September 1737.

Rector magnificentissimus:

Se. Königl. Hoheit Prinz Albrecht von Preußen, Regent des Herzogthums Braunschweig.

Kurator: Dr. jur. v. Meier (Ernst), Geh. Ob. Reg. Rath (m. d. Range d. Räthe II. Kl.) ✠ 3.

Prorektor (f. 1. 9. 1892/93): Dr. Merkel (Friedr.), ord. Prof. in der med. Fakultät, s. daselbst

Universitätsrichter: Bacmeister, Land-Ger. Rath beim Landgericht Göttingen

Fakultäten.

(Die mit einem * bezeichneten Universitätslehrer sind Mitglieder, bezw. Korrespondenten der Königl. Akad. der Wissenschaften zu Berlin.)

a. Theologische Fakultät.

Ordentliche Professoren.

D. Wiesinger, Konsist. Rath ✠ 3. BrsL3a

D. et Dr. phil. Schultz, Konsist. Rath, Abt zu Bursfelde ✠ 4. BrsL3a

D. Knoke

D. Häring

D. et Dr. phil. Tschackert (z. Zt. Dekan)

Dr. Bonwetsch

Außerordentliche Professoren.

D. et Dr. phil. Lünemann | Lic. th. Weiß

Privat-Dozenten.

Lic. Bousset | Lic. Dr. phil. Rahlfs

b. Juristische Fakultät.

Ordentliche Professoren.

D. Dr. Dove, Geh. Just. Rath, Mitgl. d. HH. u. d. Lds. Konsist. ✠ 4. ✠ 3. BrsL3a

Dr. Ziebarth, Geh. Just. Rath ✠ 4. BrsL3a (zugl. Lehrer an der Forst-Akademie Münden)

Dr. Frensdorff, Geh. Just. Rath ✠ 4. ✠ 3.

Dr. v. Bar, Geh. Just. Rath ✠ 4. DD3

Dr. Regelsberger, Geh. Just. Rath ✠ 4. BHM3

Dr. Merkel (Johannes)

Dr. Ehrenberg (z. Zt. Dekan)

Dr. Detmold

Honorar-Professor: Dr. Planck, Geh. Just. Rath, Appell. Ger. Rath a. D. ✠ 3.

Außerordentlicher Professor.

Dr. Leist (Alexander)

Privat-Dozenten.

Dr. Goldschmidt (beurlaubt)

Dr. André (beurlaubt)

c. Medizinische Fakultät.

Ordentliche Professoren.

Dr. Hasse, Geh. Hofrath ✠ 2. HG3 MWK2b HSEH3a beurlaubt (Hannover)

Dr. Meissner, Geh. Med. Rath BrsL3a

Dr. Meyer (Ludw.), Geh. Med. R., Direkt. d. Prov. Irren-Anstalt z. Göttingen ✠ 4. ✠ 4. Er B. BrsL3a, HSEH2b

Dr. Ebstein, Geh. Med. Rath ✠ 4. ✠ 2w. LD2.

Dr. Marmé ✠ 4.

Dr. König, Geh. Med. Rath ✠ 3. ✠ 2. ✠ 3. Er. B. OFJ3

Dr. Orth ✠ 4. ✠ 3. (z. Zt. Dekan)

Dr. Merkel (Friedr.) (z. Zt. Prorektor)

Dr. Wolffhügel, Kais. Reg. Rath ✠ 4. ✠ 2w. LD1.

Dr. Runge RSt2

Dr. Schmidt-Rimpler, Geh. Med. Rath ✠ 4. ✠ 4. w. LD1.

Honorar-Prof.: Dr. Esser ✠ 4. ✠ 4. ✠ 2w. LD2.

Außerordentliche Professoren.

Dr. Herbst ✠ 3. HG4

Dr. Krause (beurlaubt)

Dr. Lohmeyer ✠ 4. ✠ 2w.

Dr. Jusemann JK3b NO3a

Dr. Rosenbach ✠ 4.

Dr. Damsch

Dr. Bürkner

Privat-Dozenten.

Dr. Droysen

Dr. Hildebrand

Dr. Disse JpV4

Dr. Nicolaier

d. Philosophische Fakultät.

Ordentliche Professoren.

*Dr. ph. et jur. Hanssen, Geh. Reg. Rath ✠2. ✠2. HG2b GHP2b MWK2b OV2a SA2b HSEH2b

*Dr. Wüstenfeld (Ferd.), Geh. Reg. Rath ✠3. BrsL2b RSt3

*Dr. Sauppe, Geh. Reg. Rath ✠2.m.St. HG4 BrsL2a SA2b GSF2b

Dr. Griepenkerl ✠4.

Dr. Stern ✠2. beurl. (Zürich)

*Dr. Schering, Geh. Reg. Rath ✠4. SN3

Dr. Baumann, Geh. Reg. Rath ✠4. BrsL3a

Dr. ph. et med. Ehlers, Geh. Reg. R. ✠4.

Dr. Dilthey ✠4.

Dr. Volquardsen

Dr. Wagner (H.) ✠3. BrsL3a HSEH3a

Dr. v. Roenen ✠4. ✠2w.

Dr. Müller (G. E.) SLD2.

Dr. Weiland ✠4. (z. Zt. Dekan)

Dr. Riecke LD2.

*Dr. Rielhorn GIR3

Dr. v. Kluckhohn ✠3. BCV3 BffM3

Dr. Steindorff

Dr. Heyne ✠4.

*Dr. v. Wilamowitz-Möllendorff ✠3. LD2. BrsL3a

Dr. Voigt SLD2.

Dr. Cohn

Dr. Klein (Felix) ✠3.

Dr. Schur

Dr. Meyer (Wilhelm) NO3a

Dr. Dziatzko ✠4.

Dr. Liebisch LD2.

Dr. Berthold

Dr. Lexis ✠2w. GBZL3a

Dr. Peter

D. Dr. Smend

Dr. Wallach

Dr. Leo LD2.

Dr. Liebscher LD2.

Dr. Roethe

Dr. Stimming

Dr. Weber ✠4.

D. et Dr. Wellhausen ✠4.

Honorar-Professor.

Dr. phil. Wüstenfeld (Theodor) JM&L3b

Außerordentliche Professoren.

Dr. Boedeker	Freiberg
Dr. v. Uslar	Dr. Pietschmann LD2.
Dr. Tollens PCH3	Dr. v. Buchka LD2.
Dr. Peipers	Dr. Lehmann
Dr. Rehnisch	Dr. Backhaus
Dr. Polstorff LD2.	Dr. Nernst
Dr. Bechtel	Dr. Morsbach
Dr. Eggert (beurlaubt)	Dr. Schoenflies

Schweppe, Univ. Stallmstr. HG4
Peters, Zeichenlehrer

Privat-Dozenten.

Dr. Fesca, Prof. (beurl. n. Japan)	Dr. Drude	Dr. Ambronn
Dr. Henking	Dr. Gercke LD2.	Dr. Pockels
Dr. Koch	Dr. Bürger	Dr. Lorenz
Dr. Burkhardt	Dr. Schumann	Dr. Fricke
		Dr. Michels

Lektoren.

Dr. Miller, Prof., Lektor der englischen Sprache
Mercier, Lektor der französischen Sprache

Beamte der Universität.

Meyer, Kuratorial-Sekr.	Heine, Dom. Rath, Rend.
✠2.	Dr. Pauer, Quästor
Steup, Univ. Sekr.	Breymann, Kr. Bau-Insp.

Universitäts-Bibliothek.

[Vergl. dazu: die Reglem. v. 3. Februar 1879 für die Bibliotheks-Komm. u. f. d. Kgl. Univ. Bibliothek u. Bestimmungen über die Benutzung der Bibliothek (ZBl.f.UW. 1879 S. 235).]

Ober-Bibliothekar: Dr. Dziatzko, Prof., s. vorher
Bibliothekar: Dr. Schwenke

Kustoden.

Dr. Pietschmann, a. o. Prof., s. vorh.	Dr. Falckenheiner
	Dr. Roquette
Dr. Lutz	
Dr. Franke	Dr. Schröder

Universitäts-Seminare, Institute und Anstalten.

Bei der theologischen Fakultät:

Theologisches Seminar
(zerfällt in mehrere Haupt- und Unter-Abtheilungen).

Bei der medizinischen Fakultät:

I. Theoretische Anstalten.

1. Anatomie.
Direktor: Dr. Merkel (Friedr.), Prof.
Prosektor: Dr. Disse, Priv. Doz.

2. Physiologisches Institut.
Direktor: Dr. Meissner, Geh. Med. Rath, Prof. ꝛc., s. vorher

3. Pharmakologisches Institut.
Direktor: Dr. Marmé, Prof., s. vorher

4. Pathologisches Institut.
Direktor: Dr. Orth, Prof., s. vorher

5. Institut für medizinische Chirurgie und Hygiene.
Direktor: Dr. Wolffhügel, Kaiserl. Reg. Rath, Prof., s. vorher

II. Klinische Anstalten.

6. Medizinische Klinik und Poliklinik.
Direktor: Dr. Ebstein, Geh. Med. Rath, Prof., s. vorher

7. Chirurgische Klinik und Poliklinik.
Direktor: Dr. König, Geh. Med. Rath, Prof., s. vorher

8. Ophthalmologische Klinik.
Direktor: Dr. Schmidt-Rimpler, Geh. Med. Rath, Prof., s. vorher

9. Poliklinik für Ohrenkranke.
Direktor: Dr. Bürkner, a. o. Prof.

10. Gynäkologische Klinik.
Direktor: Dr. Runge, Prof., s. vorher

11. Psychiatrische Klinik.
Direktor: Dr. Meyer, Geh. Med. Rath, Prof., s. vorher

12. Thierarznei-Institut.
Direktor: Dr. Esser, Honorar-Prof., s. vorher

Bei der philosophischen Fakultät:

1. Philosophisches Seminar.

Direktoren: Dr. Baumann, Geh.Reg.Rath, Prof., s. vorher; Dr. Müller (E. E.), Prof., s. vorher

2a. Philologisches Seminar.

Direktoren: Dr. Sauppe, Geh.Reg.R., Prof., s.vorh.; Dr. v. Wilamowitz-Möllendorff, Prof., s. vorher; Dr. Leo, Prof., s. vorher

2b. Philologisches Proseminar.

Direktor: Dr. Leo, Prof., s. vorher

3. Pädagogisches Seminar.

Direktor I. Abthl.: Dr. Sauppe, Geh. Reg. Rath, Prof., s. vorher

4. Archäologisches Seminar.

Direktor: (fehlt z. Zt.)

5. Archäologisch-numismatische Sammlung.

Direktor: Dr. Dilthey, Prof., s. vorher

6. Gemälde- und Kupferstich-Sammlung.

Direktor: (fehlt z. Zt.) auftrw. Dr. Dilthey, Prof., s.vorh.

7. Seminar für deutsche Philologie.

Direktoren: Dr. Heyne, Prof., s. vorher; Dr. Roethe, Prof.

8. Seminar für romanische Philologie.

Direktor: Dr. Stimming, Prof.

9. Seminar für englische Philologie.

Direktor: Dr. Morsbach, a. o. Prof.

10. Seminar für mittlere und neuere Geschichte.

Direktoren: Dr. Weiland, Prof., s. vorher; Dr. v. Kluckhohn, Prof., s. vorher

11. Diplomatischer Apparat.

Direktor: Dr. Steindorff, Prof.

12. Geographischer Apparat.

Direktor: Dr. Wagner (H.), Prof., s. vorher

13. Mathematisch-physikalisches Seminar.

Dr. Voigt, Prof., geschäftsführ. Direkt., s. vorher

Direktoren: Dr. Schering, Geh. Reg. Rath, Prof., s. vorher; Dr. Riecke, Prof., s. vorher; Dr. Klein, Prof., s. vorher; Dr. Schur, Prof.; Dr. Weber, Prof., s. vorher

14. Sammlung mathematischer Instrumente und Modelle.

Direktor: Dr. Klein, Prof., s. vorher

Naturhistorisches Museum
(umfaßt die Institute Nr. 15—18).

15. Zoologisch-zootomisches Institut.

Direktor: Dr. Ehlers, Geh. Reg. Rath, Prof. s. vorher

16. Ethnographische Sammlung.

Direktor: Dr. Ehlers, Geh. Reg. R., Prof., s. vorh.

17. Mineralogisch-petrographisches Institut.

Direktor: Dr. Liebisch, Prof., s. vorher

18. Geologisch-paläontologisches Institut.

Direktor: Dr. v. Koenen, Prof., s. vorher

19. Botanischer Garten und botanisches Museum.

Direktor: Dr. Peter, Prof., s. vorher
Gartenmeister: Gieseler

20. Pflanzenphysiologisches Institut.

Direktor: Dr. Berthold, Prof.

21. Sternwarte.

a. Abtheilung für praktische Astronomie.

Direktor: Dr. Schur, Prof.

b. Abth. für theor. Astron., Geodäsie u. math. Physik

Direktor: Dr. Schering, Geh. Reg. R., Prof., s. vorh.

22. Physikalisches Institut.

a. Abtheilung für Experimental-Physik.

Direktor: Dr. Riecke, Prof., s. vorher

b. Abtheilung für mathem. Physik.

Direktor: Dr. Voigt, Prof.

23. Chemisches Laboratorium.

Direktor: Dr. Wallach, Prof.

24. Agrikulturchemisches Laboratorium.

Direktor: Dr. Tollens, a. ord. Prof., s. vorher

25. Landwirthschaftliches Institut.

Direktor: Dr. Liebscher, Prof., s. vorher

D. Prüfungs-Kommissionen.

1. Die Kommission in Göttingen für die Staats-Prüfung der Aerzte für 1. Oktober 1892/93.

Vorsitzender: Dr. Marmé, Prof.
Stellvertreter: Der Dekan der mediz. Fakultät

Examinatoren

für den 1. Abschnitt (Anatomie)

Dr. Merkel (Fr.), Prof.
Dr. Disse, Priv. Dozent, s. Univ.

für den 2. Abschnitt (Physiologie)

Dr. Meissner, Geh. Med. Rath, Prof., s. Univ.

für den 3. Abschnitt (Pathologische Anatomie und allgemeine Pathologie)

Dr. Orth, Prof., s. Univ.

für den 4. Abschnitt (Chirurgie und Ophthalmiatrie)

Dr. König, Geh. Med. Rath, Prof., s. Univ.
Dr. Rosenbach, a. o. Prof., s. ebenda
Dr. Schmidt-Rimpler, Geh. Med. R., Prof., s. ebenda

für den 5. Abschnitt (Medizin)

Dr. Ebstein, Geh. Med. Rath, Prof., s. Univ.
Dr. Meyer, Geh. Med. R., Prof., s. ebenda } alternirend
Dr. Damsch, a. o. Prof. } alternirend
Dr. Marmé, Prof.

für den 6. Abschnitt (Geburtshülfe und Gynäkologie)

Dr. Runge, Prof., s. Univ.
Dr. Dreyfsen, Privat-Dozent

für den 7. Abschnitt (Hygiene)

Dr. Wolffhügel, Kaiserl. Reg. R., Prof., s. Univ.

für die zahnärztlichen Prüfungen

Dr. Warnecke, Zahnarzt

2. **Die Kommission in Göttingen für die Staats-Prüfung der Apotheker für 1. Oktober 1892/93.**

Vorsitzender: Dr. Marmé, Prof.

Dr. Wallach, Prof.	(für Chemie)
Dr. Riecke, Prof.	(für Physik)
Dr. Polstorff, a. o. Prof.	(für Chemie)
Dr. Berthold, Prof.	(für Botanik)
Dr. Peter, Prof.	
Dr. Jahns, Bes. d. Univ. Apotheke	(für Pharmakognosie u. galenische Präparate)

3. **Wissenschaftliche Prüfungs-Kommission in Göttingen für die Kandidaten des höheren Schulamts der Provinz Hannover für 1. April 1892/93**

[vergl. Ordnung der Prüfung f. d. Lehramt an höheren Schulen vom 5. Februar 1887 (ZBl.f.UV. S. 182)].

Ordentliche Mitglieder.

Dr. Viertel, Prof., Gymnasial-Direktor i. Göttingen, Direktor d. Komm.,	f. Prov. Schul-Kollegium
Dr. Sauppe, Geh. Reg. Rath, Prof.,	f. Univ. (klassische Philologie)
Dr. v. Wilamowitz-Möllendorff, Prof.,	f. Univ. (klassische Philologie und alte Geschichte)
Dr. Leo, Prof.	
Dr. Weiland, Prof.,	f. Univ. (alte, mittlere u. neuere Geschichte)
Dr. G. E. Müller, Prof.,	f. ebenda
Dr. Baumann, Geh. Reg. Rath, Prof.,	f. Univ. (Philosophie u. Pädagogik)
Dr. Roethe, Prof.,	f. Univ. (deutsche Sprache)
Dr. Stimming, Prof.	(franz. Sprache)
Dr. Morsbach, a. o. Prof.	(engl. Sprache)
D. Knoke, Prof.	(ev. Theologie u. Hebräisch)
Dr. Klein, Prof.	
Dr. Schering, Geh. Reg. Rath, Prof.,	f. Univ. (Mathematik)
Dr. Riecke, Prof.,	f. Univ. (Physik)
Dr. Wallach, Prof.	(Chemie)
Dr. Ehlers, Geh. Reg. Rath, Prof.,	f. Univ. (Zoologie)
Dr. Wagner, Prof.,	f. Univ. (Geographie)
Dr. Berthold, Prof.	(Botanik)
Dr. v. Koenen, Prof.,	f. Univ. (Mineralogie)

Außerordentliches Mitglied.

Schrader, Pfarrer in Göttingen (kathol. Theologie)

4. **Die Kommission in Göttingen zur Prüfung der Lehrer der Landwirthschaft an Landwirthschafts-Schulen für 1. April 1892/93.**

(Vergl. dazu die Bemerkung bei der gleichen Kommission in Königsberg S. 226.)

Examinatoren.

Dr. Liebscher, Prof. u. Direktor d. landwirthschaftl. Instituts, zugl. Vorsitzender d. Komm., f. Univ.	(f. Landwirthschaftslehre)
Dr. Griepenkerl, Prof.,	f. ebenda
Dr. Riecke, Prof.,	f. ebenda (für Physik)
Dr. Tollens, a. o. Prof.,	f. Univ. (für Chemie)
Dr. Berthold, Prof.	(f. Botanik mit besond. Berücksichtig. d. Pflanzenphysiolog.)
Dr. Esser, Honorar-Prof.,	f. ebenda (f. Zoologie u. Thierphysiolog.)
Dr. v. Koenen, Prof.,	f. ebenda (f. Mineralogie u. Geologie)
Dr. Cohn, Prof.,	f. ebenda (für National-Oekonomie)
Dr. Ziebarth, Geh. Just. Rath, Prof.,	f. ebenda (f. Landwirthschaftsrecht)

Die Mitglieder der Prüfungs-Kommissionen ad 1—5 und die Vorsitzenden unter ihnen werden von dem Minister der geistl. ꝛc. Angelegenh. auf die Dauer eines Jahres ernannt.

Außerdem besteht eine Prüfungs-Kommission für Lehrer an Mittelschulen und Rektoren in Hannover. Für diejenigen Bewerberinnen für das Schulfach, welche nicht an einer gemäß § 3 Abs. 2 der Prüfungs-Ordn. für Lehrerinnen und Schulvorsteherinnen vom 24. Septbr. 1874 (CBl.f.UV. 1875 S. 479) berechtigten Lehranstalt die Entlassungs-Prüfung ablegen, ist eine besondere Kommission zu Hannover eingerichtet, bei welcher auch die Prüfung der Schulvorsteherinnen stattfindet.

Ferner besteht in Hannover eine Kommission für Prüfung von Lehrerinnen der französischen und englischen Sprache auf Grund der Prüfungs-Ordnung vom 5. Aug. 1887.

Die Prüfungs-Termine dieser Kommissionen, bei denen ein Kommissarius des Provinzial-Schul-Kollegiums den Vorsitz führt, werden durch das Amtsblatt und das Centralblatt f. d. Unterrichts-Verwaltung bekannt gemacht.

Für die Prüfung von Lehrern an Taubstummen-Anstalten ist auf Grund des Minist. Reskripts vom 26. Juli 1879 eine Prüfungs-Kommission eingerichtet, deren Vorsitzender ein Kommissarius des Provinzial-Schul-Kollegiums ist. Die Prüfung findet im Jahre 1889 in der Taubstummen-Anstalt zu Hildesheim statt und sind als Mitglieder der Prüfungs-Kommission bestimmt:

von Staden, Direktor d. Taubstummen-Anstalt in Hildesheim

Seel, Taubstummen-Lehrer in Hildesheim

Karth, Taubstummen-Lehrer in Osnabrück

E. Technische Hochschule zu Hannover.

(Die Technische Hochschule zu Hannover, welche am 2. Mai 1831 als »Höhere Gewerbeschule« eröffnet, 1847 zur polytechnischen Schule und 1879 zur Technischen Hochschule erhoben wurde, hat nach dem Verfassungsstatut für dieselbe vom 7. September 1880 — StAl. 1880 Nr. 217 u. ZBl. f. UV. 1881 S. 144 — den Zweck, für den technischen Beruf im Staats- und Gemeindedienst, wie im industriellen Leben die höhere Ausbildung zu gewähren, sowie die Wissenschaften und Künste zu pflegen, welche zu dem technischen Unterrichtsgebiet gehören. Dieselbe steht unmittelbar unter d. Minister der geistl. ꝛc. Angelegenheiten; nach Zusatz vom 13. Dezbr. 1882 zu § 6 des Verfassungs-Statuts werden die etatsmäßigen Professoren vom Könige ernannt (ZBl.f.UV. 1883 S. 135).

Ueber die Zulassung als Privatdocent enthält Bestimmungen die Habilitationsordnung vom 24. April 1884. — Vergl. auch Vorschriften für die Diplom-Prüfungen an der Königl. Technischen Hochschule zu Hannover vom 21. Dezember 1887 (ZBl.f.UV. 1888 S. 176 ff.).

An der Hochschule bestehen fünf Abtheilungen. Die Organe für die Leitung derselben sind für jede Abtheilung das Abtheilungs-Kollegium und der Abtheilungs-Vorsteher, für die gesammte Hochschule Rektor und Senat. Letzterer besteht aus dem Rektor, den Abtheilungs-Vorstehern und drei von der Gesammtheit der Abtheilungs-Kollegien gewählten Senatoren. Der Rektor wird von dem Minister auf drei Jahre ernannt. Der Gesammtheit der Abtheilungs-Kollegien steht das Recht zu, aus ihren Mitgliedern drei Kandidaten zum Rektoramt in Vorschlag zu bringen. Die Abtheilungs-Vorsteher sind von den betreffenden Abtheilungs-Kollegien auf ein Jahr zu wählen.

Die Aufnahme eines Deutschen als Studirenden in die Technische Hochschule ist durch die Beibringung des Reifezeugnisses eines Deutschen Gymnasiums oder Real-Gymnasiums bezw. einer Ober-Realschule bedingt. Jedoch erfolgt die Aufnahme als Studirender bis auf Weiteres noch auf Grund des Reifezeugnisses einer Preuß. Realschule mit siebenjährigem Kursus oder eines Zeugnisses über die Versetzung nach Prima einer Vollanstalt mit neunjährigem Kursus (Gymnasium, Realgymnasium, Oberrealschule). Ausländer können als Studirende, jedoch ohne Anspruch auf Zulassung zur Staatsprüfung, immatrikulirt werden und haben in der Regel ein Reifezeugniß von einer der in ihrer Heimath zum Hochschulstudium berechtigenden Anstalten beizubringen. Ausnahmsweise werden günstig lautende Zeugnisse über eine annähernd gleiche Schulbildung als genügend angesehen.

Als Hülfsmittel für den Unterricht besitzt die technische Hochschule sehr reichhaltige Sammlungen von Modellen, Gypsen und Vorlagen, sowie eine sehr umfangreiche Bibliothek.

Königl. Kommissar: Se. Exc. Dr. jur. et med. v. Bennigsen, Wirkl. Geh. Rath, Ob. Präs., s. das.

Rektor bis 1/7. 1895: Dr. Kohlrausch, Prof., s. Abthl. IV.

Prorektor: Dr. Dolezalek, Geh. Reg. Rath, Prof., s. Abthl. II.

I. Senat (für 1/7. 1892/93).

Vorsitzender: Dr. Kohlrausch, Rektor, Prof., s. vorh.

Mitglieder.

Stier, Prof., Vorsteher d. Abthl. I.
Barkhausen, Prof., Vorsteher d. Abthl. II.
Frank, Prof., Vorsteher d. Abthl. III.
Dr. Kayser, Prof., Vorsteher d. Abthl. IV.
Dr. Junge, Prof., Vorsteher d. Abthl. V.
Dr. Dolezalek, Geh. Reg. Rath, Prof., s. Abthl. II.
Dr. Holzinger, Prof., s. Abthl. I.
Riehn, Prof., s. Abthl. III.

II. Abtheilungen.

[Die mit einem * versehenen Dozenten sind Mitglieder der Abtheilungs-Kollegien.]

a. Abtheilung I. für Architektur.

Professoren und Dozenten.

*Hase, Geh. Reg. Rath, Prof., Mitgl. d. Ak. d. Künste u. d. Akad. d. Bauwesens, sowie Ehrenmitgl. der Königl. Akad. der freien Künste in Stockholm ✠2. HG4 HMfK&W NO2b
*Köhler, Bau-Rath, Prof. ✠4.
*Schröder, Prof.
*Stier, Prof. SEK2, Vorsteher d. Abthl. I.
*Dr. Holzinger, Prof.
*Mohrmann, Prof.
Blancke, Maler
Engelhard, Prof., Bildhauer ✠4. OMfK&W SchwMfK&W
Kaulbach, Prof., Hofmaler, Mitgl. d. Ak. d. K. in Berlin ◯K2. HG3 BLMfK ÖEZfK OVEZ1
Friedrich, Maler
Schlieben, Architekt

Privatdozenten.

Haupt, Architekt | Schönermark, Architekt
Heb, Architekt

b. Abtheilung II. für Bau-Ingenieurwesen.

Professoren und Dozenten.

*Launhardt, Geh. Reg. Rath (m. d. Range der Räthe III. Kl.), Prof., Mitgl. d. Akad. des Bauwesens ✠4. NO3a
*Dolezalek, Geh. Reg. R., Prof. ✠4. (z. Zt. Prorektor)
*Dr. Jordan, Prof. ✠4. TM4
*Barkhausen, Prof., Vorsteher d. Abthl. II.
*Arnold, Prof. OV3b
*Lang, Prof.

Privatdozent: Petzold, Ingenieur

c. Abtheilung III. für Maschinen-Ingenieurwesen.

Professoren und Dozenten.

*Dr. Rühlmann, Geh. Reg. Rath, Prof., ✠2. HG3 FEL3b SA2b NO2b
*Fischer, Prof. ✠4.
*Riehn, Prof., Senator ✠4.
*Frank, Prof. ✠4. ✠2., Vorsteher d. Abthl. III.
*Krese, Prof.
E. Müller, Prof. SLD2

d. Abtheilung IV. für chemisch-technische Wissenschaften.

Professoren und Dozenten.

*Dr. Kraut, Geh. Reg. Rath, Prof. ✠4.
*Ulrich, Prof. ✠4.
*Dr. Kohlrausch, Prof. (z. Zt. Rektor)
*Dr. Kayser, Prof., Vorsteher d. Abthl. IV.
*Dr. Ost, Prof.

Privatdozenten.

Dr. Heim, Prof. | Dr. Merling
Dr. Wehrner

e. Abtheilung V. für allgemeine Wissenschaften, insbesondere für Mathematik und Naturwissenschaften.

Professoren und Dozenten.

*Reck, Prof. ✠4.
*Dr. Kiepert, Prof.
*Dr. Heß, Prof.
*Dr. Rodenberg, Prof.
*Dr. Junge, Prof., Vorsteher d. Abthl. V.
*Dr. Schäfer, Prof., Dozent
Dr. Ad. Meyer, Direktor d. höheren Töchterschule
Dr. Röcher, Oberlehrer
Dr. Kasten, Oberlehrer
Dr. med. Kredel
Nußbaum

III. Sekretariat.

Linke, Rendant u. Sekr. | Ackerhans, Sekr.

IV. Bibliothek.

Cleeves, Bibliothek-Sekretär

Neben der technischen Hochschule besteht:

das technische Prüfungs-Amt für die Vorprüfung und erste Hauptprüfung für den Staatsdienst im Baufache. (2 Abtheilungen.)

Mitglieder
(für 1. August 1892/93).

Reinstein, Vorsitzender, Präsident d. Eis. Direkt. zu Hannover, s. daselbst
Früh, Vertreter des Vorsitzenden und Vorsteher beider Abtheilungen, Ob. Bau- u. Geh. Reg. Rath, s. Eis. Dir. zu Hannover
Buhse, Vertreter des Vorstehers beider Abtheilungen, Geh. Bau-Rath, s. Reg. zu Hannover

Dr. Rühlmann, Geh. Reg. Rath, Prof.
Hase, Geh. Reg. Rath, Prof.
Reck, Prof.
Ulrich, Prof.
Riehn, Prof.
Köhler, Bau-Rath, Prof.
Dr. Riepert, Prof.
Dr. Jordan, Prof.
Dr. Rodenberg, Prof.
Dr. Kayser, Prof.
Fischer, Prof.
Frank, Prof.
Frese, Baurath, Prof.
Lang, Prof.
} s. vorher Techn. Hochschule

v. Rutkowski, Reg. u. Bau-Rath, s. Eis. Dir. Hannover
Schwering, Reg. u. Bau-R. b. d. Eis. Dir. Hannover
v. Borries, Eis. Bau-Insp. bei d. Eis. Dir. Hannover
Krüger, Reg. Baumeister bei der Gen. Kommission Hannover

F. Thierärztl. Hochschule zu Hannover.

[ressortirt unmittelbar von dem Minister für Landwirthschaft rc., vergl. auch Allerh. Erlaß vom 20. Juni 1887 (StAz. 1887 Nr. 149), s. Ministerium für Landwirthschaft, Domänen und Forsten, S. 170.]

G. Berg-Behörden.

1. Ober-Bergamt zu Klausthal.

[Für die Provinz Hannover mit Ausschl. der Regierungs-Bezirke Aurich u. Osnabrück sowie des Amtes Neustadt, für den Reg. Bez. Cassel mit Ausschl. des Bezirks Wehl u. für die Provinz Schleswig-Holstein. Die Ober-Bergämter stehen nach § 5 der Allerh. Verordn. v. 7. Februar 1817 (GS. S. 61) in gleichem Range mit den Regierungen und die Berghauptleute im Range der Räthe II. Klasse.]

Berghauptmann: Achenbach ✠2. BrsL2b

Ober-Bergräthe.

Siemens, Geh. Berg-Rath ✠3. LEK2
Ulrich, Geh. Berg-Rath ✠3.
Lahmeyer, Geh. Berg-Rath ✠3. ✠2. BrsL3a
Nöggerath, Geh. Berg-Rath ✠4.
Engels, Mitgl. d. AH. ✠4. ✠2. LD1., Justitiar
Hülfsarbeiter: Gutdeutsch, Berg-Rath; Kast, Ger. Assess., jur. Hülfsarb.; Duszynski, Berg-Assessor
Handelsbureau: Erbrich, Rechn.R., Ob.Berg-A.Sekr.
Kasse: Degenhardt, Rechn. Rath, Ob. Berg-A. Sekr. ✠4.
Registratur: Sturm, Ob. Berg-A. Sekr.
Revision: Franke, Ob. Berg-A. Sekr.
Bibliothek: Schweitzer, Ob. Berg-A. Sekr.
Ob. Berg-A. Markscheider: Brathuhn; Sandkuhl

Ressort.

[Die mit einem Stern (*) bezeichneten Beamten fungiren zugleich als Berg-Aichmeister.]

A. Staatswerks-Verwaltungen.

1. Berg-Inspektion zu Klausthal.
Direktor: Lengemann, Berg-Rath
Inspektoren: Baselt, Berg-Assessor; Richard, Berg-Assessor

Dazu gehören:
a. Bauverwaltung zu Klausthal.
Inspektor: Dr. Langsdorff, Bau-Rath ✠4.
b. Zentralschmiede zu Klausthal.
Vorstand: Meinicke, Maschin. Insp.

2. Berg-Inspektion zu Lautenthal.
Direktor: Banniza, Berg-Rath
Inspektor: Klossowski, Berg-Assessor

3. Berg-Inspektion zu Grund.
Direktor: Dörell, Berg-Rath ✠4.
Techn. Hülfsarb.: Ehring, Berg-Assessor

Dazu gehört:
die Grubenverwaltung zu St. Andreasberg
Inspektor: Szumski, Berg-Assessor

4. Bergfaktorei zu Zellerfeld.
Direktor: Walther

5. Berg-Inspektion am Deister zu Barsinghausen.
Direktor: Lindner, Berg-Rath
Inspektor: *Maurer, Berg-Assessor

6. Berg-Inspektion zu Osterwald.
Direktor: Wenzel

7. Berg-Inspektion zu Lüneburg (zugl. für das fiskal. Gypswerk zu Segeberg in Holstein).
Direktor: Wiebe, Berg-Rath

8. Hütten-Amt zu Klausthal.
Direktor: Sympher, Berg-Rath
Inspektor: Jäschke

9. Hütten-Amt zu Altenau.
Direktor: Bolze
Inspektor: Ey

10. Hütten-Amt zu Lautenthal.
Direktor: Pfort, Ob. Berg-Rath
Inspektor: Kast, Berg-Assessor

11. Hütten-Amt zu Andreasberg.
Direktor: Siegemann, Hüttenwerks-Direktor
Technischer Hülfsarb.: Müller, Berg-Assessor

12. Hütten-Amt zu Rothehütte.
Direktor: Schultheis, Berg-Rath
Inspektor: Maurin, Berg-Assessor

13. Hütten-Amt zu Lerbach.
Direktor: Jüttner, Berg-Rath

14. Hütten-Amt zu Sollingerhütte bei Uslar.
Direktor: Kolle

15. Königl. Preuß. und Herzogl. Braunschweig. Kommunion-Verwaltung.
a. Berg-Inspektion am Rammelsberge.
Direktor: R. L. Wimmer, Ob. Berg-Rath ✠4. BrsL3a
b. Hütten-Amt zu Eker.
Direktor: Bräuning, Ob. Berg-Rath ✠4. BrsL3a
Inspektoren: Dr. Lindemann; Mansfeld, Handelsbeamter
c. Hütten-Amt für Herzog Julius- und Frau Sophien-Hütte zu Astfeld bezw. Langelsheim.
Direktor: Siegemann, Berg-Rath
Inspektor: Strux, Berg-Assessor

B. Bergrevier-Beamte.

°**Württenberger**, Ob. Berg-Rath zu Hannover, zugl. für Schleswig-Holstein 3.

°**Ribbentrop**, Ob. Berg-Rath zu Goslar

°**v. Morsey-Picard**, Berg-Rath zu Cassel für das zum Bergrevier Cassel gehörige frühere Amt Münden

C. Vereinigte Berg-Akademie und Bergschule zu Klausthal.

Direktor: **Köhler**, Ob. Berg-Rath ◯R.

Dozenten.

Dr. **Hampe**, Prof.
Hoppe, Prof.
Biewend, Berg-Rath, Prof.
Dr. **Schnabel**, Berg-R., Prof.
Dr. **Klockmann**, Prof.
Dr. **Gerland**, Prof.
Dr. **Meyer**, Prof.
Lahmeyer, Geh. Berg-Rath, s. vorher
Engels, Ob. Berg-Rath, s. vorher
Brathuhn, Ob. Berg-A.
Markscheider, s. vorher
Meinicke, Masch. Insp., s. vorher
Veith, Hauptlehrer

Zur Vorbereitung für den Besuch der Bergschule dienen die Berg-Vorschulen zu Klausthal und Obernkirchen.

(Die übrigen von dem Ob. Bergamt zu Klausthal ressortirenden Behörden und Beamten sind bei den Provinzen Schleswig-Holstein und Hessen-Nassau aufgeführt.)

Bei dem Ober-Bergamt besteht:

die Kommission für die Prüfung der Bergbaubeflissenen zu Berg-Referendarien.

(Ernannt für die Jahre 1892/94).

Vorsitzender: **Achenbach**, Berghauptm., s. vorh.
Vertreter des Vorsitzenden: **Siemens**, Geh. Berg-Rath, s. vorher

Examinatoren.

Ulrich, Geh. Berg-Rath, s. vorher
Lahmeyer, Geh. Berg-R., s. vorh.
Engels, Ob. Berg-Rath, s. vorher
Dr. **Klockmann**, Prof., s. vorher
Dr. **Meyer**, Prof., s. vorh.
Dr. **Hampe**, Prof., s. vorh.
Dr. **Schnabel**, Berg-R., Prof, s. vorher
Brathuhn, Ob. Berg-A.
Markscheider, s. vorher

II. Ober-Bergamt Halle a. S.,

s. Provinz Sachsen, Berg-Behörden.

(Für Neustadt unterm Hohnstein, Reg. Bez. Hildesheim.)

Ressort.

Bergrevier Stolberg-Eisleben: **Richter**, Bergmstr. in Eisleben, zugl. Berg-Aichmeister, s. Prov. Sachsen; dessen Hülfsarbeiter: **Hübner**, Berg-Assessor

III. Ober-Bergamt Dortmund,

s. Prov. Westfalen, Berg-Behörden.

(Für die Regierungs-Bezirke Aurich und Osnabrück.)

Ressort.

Bergrevier-Beamter.

v. Reneſſe, Geh. Berg-Rath zu Osnabrück, zugl. Berg-Aichmeister 4.

II. Eisenbahn-Behörden.

I. Eisenbahn-Kommissariat in Berlin

[für die Privat-Bahnen in der Provinz Hannover, sowie Theile der Großherzogl. Oldenburgischen Eisenbahn, s. Prov. Brandenburg, Eisenbahn-Behörden.]

II. Eisenbahn-Direktion in Hannover.

Im Eigenthum des Staats befinden sich folgende im Betriebe befindliche Bahnstrecken:

1 Rheine-Minden-Hannover-Lehrte-Braunschweig, einschl. der im Fürstenthum Schaumburg-Lippe belegenen Strecke: 241,32 km; 2. Lehrte-Kurhaven: 262,24 km; 3. Wunstorf-Bremen-Bremerhaven: 169,75 km; 4. Burgdamm-Vegesack: 5,90 km; 5. Bremen-Harburg: 104,28 km; 6. Kirchweyhe-Sagehorn: 11,34 km; 7. Hamm-Löhne: 91,12 km; 8. Herford-Detmold: 27,69 km; 9. Beckum-Enniger-Loh-Beckum: 5,89 km; 10. Hannover-Altenbeken: 112,84 km; 11. Grauhof-Hildesheim und Elze-Löhne: 130,99 km; 12. Wetzen-Haste: 25,44 km; 13. Lehrte-Hildesheim-Nordstemmen bezw. Barnten: 39,91 km; 14. Linden-Küchengarten: 3,61 km; 15. Hannover-Cassel-Gießen-Bebenheim und Cassel-Unterstadt, sowie Cassel-Oberstadt: 370,02 km; 16. Hanau-Friedberg: 32,81 km; 17. Cassel-Waldkappel: 46,23 km; 18. Soest-Warburg: 107,11 km; 19. Altenbeken-Holzminden: 46,51 km; 20. Ottbergen-Northeim: 63,98 km; 21. Northeim-Nordhausen: 68,89 km; 22. Walburg-Großalmerode: 7,95 km; 23. Scharfeld-St. Andreasberg: 15,31 km; 24. Wabern-Wildungen: 17,22 km; 25. Salzderhelden-Einbeck: 4,23 km; 26. Osnabrück-Brackwede: 48,55 km; 27. Rheda-Lippstadt: 23,20 km; 28. Hildesheim-Gr. Gleidingen: 34,35 km; 29. Wulften-Duderstadt: 20,59 km; 30. Uelzen-Langwedel 97,43 km; 31. Hannover-Visselhövede 73,57 km; zusammen: 2310,26 km. Ferner verwaltet die Direktion Hannover noch die Strecke Einbeck-Dassel (Ilmebahn): 13,26 km und die Strecke Vegesack-Farge: 10,44 km.

Gepachtet sind die dem Bremer Staate gehörigen Strecken Bremerhaven-Grenze-Bremerhaven, Bremen-Weserbahnhof bezw. Bremen (Neustadt): 1,63 km und die Verbindungsbahn nach den Gleisen am Kaiserhafen zu Bremerhaven: 1,36 km; sowie die Hafenbahn in Kurhaven: 1,11 km.

Im Bau begriffen ist die Strecke von Niederwalgern nach Weidenhausen.

Zum Bau vorbereitet: Leinefelde-Duderstadt, Detmold-Sandebeck, Geestemünde-Kurhaven, Langen-Beverlesa, Lage-Hameln, Walsrode-Soltau, Geestemünde-Stade und Paderborn-Büren.

Die obere Leitung der zum Bezirke der Eisenbahn-Direktion gehörenden Bahnstrecken, sowohl was den Bau, als den Betrieb betrifft, führt die Eisenbahn-Direktion zu Hannover, während die lokale und spezielle Verwaltung der verschiedenen Bahnstrecken den, der Eisenbahn-Direktion unterstellten Eisenbahn-Betriebsämtern zu Hannover (Hannover-Rheine u. Hannover-Altenbeken), Cassel (Hannover-Cassel u. Main-Weser-Bahn), Harburg, Bremen u. Paderborn obliegt.

Präsident.

Reitzenstein 3. 4. LD2.

Die Direktion besteht aus den drei Abtheilungen:

I. Abthl. für das Etats- und Rechnungswesen, das Justitiariat und die allgemeinen Verwaltungssachen.
II. Abthl. für die Betriebs- und Verkehrs-Verwaltung.
III. Abthl. für die Bau- und Werkstätten-Verwaltung.

Abtheilungs-Dirigenten.

Foerster (Georg), Ob. Reg. Rath, Vertreter des Präsidenten, a. o. Mitgl. d. Lds. Konsist. in Hannover 3. 2. LD2., Dirigent I.

Thomé, Ob. Reg. Rath 3. 2. LD2. ◯R. OV2b, Dirigent II.

Früh, Ob. Bau- u. Geh. Reg. Rath 4. 3. 2w. OV3a, Dirigent III.

Mitglieder.

Bering, Geh. Reg. Rath ✠4.
Kampoldt, Geh. Reg. Rath, Reg. u. Bau-Rath ✠4. ✠3. ÖFJ3 NO3a
Steegmann, Geh. Reg. Rath, Reg. u. Bau-Rath ✠4. ✠2w. LD2.
Dr. Hoppe, Reg. Rath ✠4.
Foerster (Ernst), Reg. Rath ✠4. LD2.
Uhlenhuth, Eis. Direktor ✠4.
v. Kutkowski, Reg. u. Bau-Rath ✠4.
Röttger, Reg. Rath
Weymann, Reg. Rath
Herwig, Reg. Rath
Führ, Eis. Direktor
Twele, Reg. Rath

Hülfsarbeiter.

Leuchtenberg, Reg. u. Bau-Rath ✠4.
Lorenz, Reg. Rath LD2.
du Plat, Reg. u. Bau-Rath ✠2.
Schwering, Reg. u. Bau-Rath
v. Borries, Eis. Bau-Insp. LD2.
Aizor, Eis. Bau-Insp.
Fuhrberg (Konrad), Eis. Bau- u. Betr. Insp.
Buchholtz (Wilh.), Eis. Bau- u. Betr. Insp. LD2.

Technische Beamte.

Becker (Paul), Eis. Direktor, Vorstand des Materialien-Bureaus ✠2w.
Thiele, Eis. Direktor, Erster Vorstand der Hauptwerkstatt in Leinhausen
Dickhaut, Bau-Rath, Eis. Masch. Insp., Vorsteher der Hauptwerkstatt in Cassel
Schneemann, Bau-Rath, Eis. Masch. Insp., Vorsteher der Wagenwerkstatt in Leinhausen
Trapp, Bau-Rath, Eis. Masch. Insp., Vorsteher der Hauptwerkstatt in Göttingen
Müller (Wilhelm), Bau-Rath, Eis. Masch. Insp., Vorsteher der Hauptwerkstatt in Paderborn
Castell, Bau-Rath, Eis. Masch. Insp., Vorsteher der Hauptwerkstatt in Minden
Dege, Eis. Masch. Insp., Vorsteher der Hauptwerkstatt in Bremen
Bergmann, Ld. Bau-Insp. (f. d. Bau d. neuen Empfangsgebäudes auf Bahnhof Osnabrück) in Osnabrück
vom Hove, Eis. Bau-Insp., Vorsteher d. Hauptwerkstatt in Harburg LD2.
Meyer (Ignatz), Eis. Bau- u. Betr. Insp. beim Umbau der Bahnh. Anlagen in Harburg
Everken, Eis. Bau- u. Betr. Insp. bei den Vorarbeiten für verschiedene neue Bahnlinien in Hannover
Meinhardt, Eis. Bau-Insp., Vorsteher der Maschinenwerkstatt in Leinhausen
Fink, Eis. Telegr. Insp. in Hannover

Verwaltungs-Beamte.

Mertens, Ob. Güt. Verw., Vorstand d. Verkehrs-Bureaus ✠4. ✠3.
Müller, Rechn. R., Eis. Hpt. Kass. Rendant ✠4.
Isenbeck, Kanzl. R., Vorstand d. Gen. Bureaus ✠4.

Ressort.

1. Eisenbahn-Betriebsamt (Hannover-Rheine) in Hannover.

[Der Geschäftskreis derselben umfaßt die im Betriebe befindlichen Strecken: Rheine-Minden-Braunschweig, Löhne-Hamm, Herford-Detmold, Bedum-Ennigerloh-Beckum, Osnabrück-Brackwede, Hannover-Schwarmstedt, im Ganzen mit Abzweigungen: 452,03 km.]

Direktor: Schulz (Udo), Reg.R. ✠4. RmK3a SbT3

Mitglieder.

Maret, Reg. u. Bau-R., Vertr. des Direkt. LSEK3
Krüger, Reg. Rath LD2.
Köster, Bau-Rath, Eis. Masch. Insp.
Herzog, Eis. Bau- u. Betr. Insp.
Bremer, Eis. Bau- u. Betr. Insp
v. Beyer, Eis. Bau- u. Betr. Insp.
Nix, Eis. Verk. Insp.

Bau-Inspektions-Vorsteher.

Schmiedt, Bau-Rath, Eis. Bau- u. Betr. Insp. in Minden
Wollanke (Paul), Bau-Rath, Eis. Bau- u. Betr. Insp. in Hamm
Rüßmann, Eis. Bau- u. Betr. Insp. in Osnabrück ✠2. LD2.

Verwaltungs-Beamte.

Lampe, Eis. Betr. Kassen-Rendant
Günther, Eis. Sekr., Bureau-Vorsteher

2. Eisenbahn-Betriebsamt (Hannover-Altenbeken) in Hannover.

[Der Geschäftskreis desselben umfaßt die im Betriebe befindlichen Strecken: Hannover-Altenbeken, Wertheu-Haste, Linden-Küchengarten, Graubof-Hildesheim, Elze-Löhne, im Ganzen: 272,68 km.]

Direktor: Menne, Geh. Reg. Rath, Reg. u. Bau-Rath ✠3. OV3b RmK3a

Mitglieder.

Goering, Reg. u. Bau-R., Vertr. d. Dir. ✠4. BL3b
Vollgold, Reg. Rath LD2.
Michaelis, Bau-Rath, Eis. Bau- u. Betr. Insp.
Schmidt (Hugo), Reg. Baumstr. (auftrw.)

Bau-Inspektions-Vorsteher.

Schellenberg, Eis. Bau- u. Betr. Insp. i. Hameln LD2.

Verwaltungs-Beamter.

Becker, Eis. Sekr., Bureau-Vorsteher

[Die Kassengeschäfte werden von der Eisenbahn-Betriebskasse in Hannover, welche dem Betriebsamt Hannover (Hannover-Rheine) unterstellt ist, wahrgenommen.]

3. Eisenbahn-Betriebsamt in Harburg.

[Der Geschäftskreis desselben umfaßt die im Betriebe befindlichen Strecken: Lehrte-Kuxhaven, Bremen-Harburg, Kirchwehe-Sagehorn, im Ganzen: 378,97 km.]

Direktor: van den Bergh, Reg. u. Bau-R. ✠2w.

Mitglieder.

Mayer (Otto), Reg. Rath, Vertr. des Direktors
Brosius, Eis. Direktor
Sauerwein, Eis. Direktor
Müller (Johannes), Eis. Bau- u. Betr. Insp.
v. Hein, Eis. Bau- u. Betr. Insp.

Bau-Inspektions-Vorsteher.

Recke, Eis. Bau- u. Betr. Insp. in Uelzen

Verwaltungs-Beamte.

Johannsmeyer, Eis. Betr. Kassen-Rendant
Theuerkauf, Rechn. Rath, Bureau-Vorsteher

4. Eisenbahn-Betriebsamt in Bremen.

[Der Geschäftskreis desselben umfaßt die im Betriebe befindlichen Strecken: Wunstorf-Bremen-Geestemünde-Bremerhaven, Langwedel-Uelzen, Schwarmstedt-Visselhövede, Bremen-Weserbahnhof, Burg-Lesum-Vegesack, im Ganzen: 312,14 km; dazu noch Vegesack-Farge: 10,44 km.]

Direktor: Senftleben, Reg. Rath ✠4. ✠3. LD1. OV3a

Mitglieder.

Scheuch, Bau-Rath, Eis. Bau- u. Betr. Insp., Vertr. d. Direktors ✠4. OV3a

Bischof, Reg. u. Bau-Rath ✠2. LD2.

Becker (Woldemar), Bau-Rath, Eis. Bau- u. Betr. Insp.

Richard (Franz), Eis. Bau- u. Betr. Insp.

Hoffmann (Oskar), Eis. Bau-Insp.

Verwaltungs-Beamte.

Kleinhanns, Eis. Betr. Kassen-Rendant

Kramer, Eis. Sekr., Bureau-Vorsteher

Die übrigen von der Eisenbahn-Direktion Hannover ressortirenden Betriebsämter in Paderborn, sowie Cassel (Hannover-Cassel) und Cassel (Main-Weser-Bahn), s. bei den Provinzen Westfalen und Hessen-Nassau, Eisenbahn-Behörden.

III. Wilhelmshaven-Oldenburger Bahn.

[Dieselbe, 52,37 km lang, ist Eigenthum des Preußischen Staats. Der Betrieb auf derselben wird auf Grund eines Staatsvertrages Seitens der Großherzogl. Oldenburgischen Regierung ausgeübt.]

Kommissar beh. Wahrnehmung der Preuß. Interessen u. Gerechtsame: Reitzenstein, Präsident der Eis. Direktion in Hannover, s. vorher

J. Bezirks-Eisenbahnrath in Hannover

für den Umfang des Eisenbahn-Direktions-Bezirks Hannover.

[Errichtet auf Grund des Gesetzes vom 1. Juni 1882 (GS. S. 313 ff.). Derselbe soll zufolge Erlaß v. 23. November 1891 (Eis. Verordn. Bl. 1891 S. 180 u. flgde.) aus 13 Vertretern d. Handels, 7 Vertretern d. Industrie und 16 Vertretern d. Land- u. Forstwirthschaft bestehen; für jedes Mitglied ist ein Stellvertreter bestellt, auch sollen nach Erlaß vom 4. Januar 1883 (Eis. Verordn. Bl. S. 3) zu den Berathungen je ein Vertreter und Stellvertreter der Handelskammer und des landwirthschaftlichen Provinzialvereins zu Gießen, der Handelskammer zu Bremen, und nach dem Erlasse vom 15. Februar 1889 des Vereins der Rheder des Unterwesergebietes in Bremen, ferner der Handelskammer in Hamburg, des Vereins Hamburger Rheder in Hamburg und des Lippischen Handels- und Gewerbe-Vereins in Detmold, ferner nach dem Erl. v. 30. Januar 1891 V. II (IV) 568 der Handelskammer in Braunschweig und des Landwirthschaftl. Zentral-Vereins für das Herzogthum Braunschweig zugelassen werden.]

Mitglieder und Stellvertreter

(gewählt für 1892/1894).

A. Von Handelskammern und Vorstehern der Kaufmannschaft.

Mitglieder.

Bertelsmann (Konrad), Vorsitzender d. Handelskammer in Bielefeld zu Gadderbaum, Mitgl. d. Lds. Eis. Raths

Puls (Otto), Syndikus der Handelskammer in Frankfurt a. M. u. Rumän. Gen. Konsul, s. Bez. Eis. Rath in Frankfurt a. M.

Klepper, Mühlendirektor in Northeim

v. Coelln, Kommerz. Rath, Kaufmann in Hannover, stellvertr. Mitglied des Lds. Eis. Raths

Kroos (Friedrich), Kommerz. Rath, Vorsitz. der Handelskammer in Harburg, s. daselbst

Frhr. Dr. R. Waitz v. Eschen, Fabrikant in Cassel

Zaun (Fr.), Weinhändler u. Vorsitz. d. Handelskammer zu Minden i. W., s. Reg. Bez. Minden, Handelskammer

Haarmann, General-Direktor des Eisen- u. Stahlwerks zu Osnabrück, Mitgl. des Lds. Eis. Raths, s. Handelskammer zu Osnabrück

Eppen (Ferdin.), Senator in Winsen a. d. Luhe

Hehnn (Friedrich), Fabrikant in Verden

Schoch (O.), Vorsitzender der Handelskammer und Direkt. der Aktien-Zucker-Raffinerie zu Hildesheim

Zimmermann (Ernst), Fabrikant in Hanau

Bade, Senator u. Fischhändler in Geestemünde

Stellvertreter.

Bertelsmann (Gustav), Rathsherr in Bielefeld

Gök-Rigaud (Albert), Kaufmann zu Frankfurt a. M.

Woltere (Aug.), Kaufmann u. Vorsitzender der Handelskammer zu Göttingen

Dancker (Hermann), Kaufmann zu Hannover

Ehrhardt (Fr.), Direktor in Cassel

Meyer (Albert), Fabrikant in Porta

Stumpf (S.), Gen. Sekr. zu Osnabrück

Canthal (Fritz), Kaufmann in Hanau

Behrmann (C.), Kaufmann in Uelzen

Meyer (Karl), Kaufmann zu Hoya

Elvers (R.), Direktor in Gr. Ilsede

Renck (R.), Konsul und Schiffsbefrachter in Harburg

Rohn (Franz), Holzhändler in Geestemünde

B. Von Korporationen und Vereinen.

Mitglieder.

Meyer (F. W.), Mühlenbesitzer zu Hameln a. W.

Dr. Sickel, Fabrikdirektor zu Nörten

Möller (Th.), Kommerz. Rath, Fabrikbesitzer zu Kupferhammer bei Brackwede, stellvertr. Vorsitzender der Handelskammer zu Bielefeld

Wülbern, Senator a. D. in Hannover ✠4.

Tenge (K. F.), Herrschaftsbesitzer in Rietberg

Brauns, Gen. Direktor der Union, Aktien-Gesellsch. für Eisen- u. Stahl-Industrie zu Dortmund

Delius (Hermann), Geh. Kommerz. Rath in Bielefeld, Mitgl. des Prov. Raths der Prov. Westfalen, s. daselbst

Stellvertreter.

Lippelt (Georg), Kaufmann in Hannover

Ottermann (M.), Direktions-Mitglied der Union u. Handelsrichter in Dortmund

Dr. Hartmann (Fritz) in Firma Hartmann & Haurés in Ha[illegible]

Kohlschütter (O.), Hüttendirektor in Norden

Kamp, General-Direktor der Westfäl. Union in Hamm

Kunsemüller (J. C.), Fabrikant in Bramsche

Höpfner (Th.), Direktor in Wabern bei Cassel

C. Von land- und forstwirthschaftlichen Vereinen.

Mitglieder.

Rothbart, Oek. Rath, Direktor der Norddeutschen Torfmoorgesellschaft in Gifhorn

v. Reden, Rittergutsbes. auf Franzburg bei Gehrden, Mitglied des Lds. Eis. Raths

Müller, Oek. Rath, Gutsbes. zur Scheresseler-Mühle, Kreis Rotenburg a. W., stellvertr. Mitgl d. Lds. Eis. Raths, s. Reg. Bez. Stade, Bez. Ausschuß.

Frhr. v. Hammerstein-Loxten, Landes-Direktor d. Prov. Hannover, Mitgl. d. Staatsraths u. d. Lds. Oek. Kolleg., s. Prov. Verwaltung von Hannover

v. Kaufmann, Lds. Oek. Rath in Hannover, s. Prov. Rath d. Prov. Hannover
Oldenburg, Ob. Amtm., Pächter der Domäne Wilhelmshof bei Heroldfeld
Berlin, Rittergutsp. i. Winterbühren b. Ihringhausen
Souchay, Gutsbesitzer zu Marburg
Frhr. v. Hövel zu Haus Herbeck bei Hagen, Mitgl. des Lds. Oek. Kolleg., s. daselbst
Winkelmann, Oek. Rath, Gutsbes. auf Köbbing b. Hiltrup, stellvertr. Mitgl. des Lds. Eis. Raths s. Reg. Bez. Münster, Bez. Ausschuß
Wallmann, Reg. u. Forst-Rath zu Hildesheim, s. Reg. daselbst
Voysen, Oek. Rath in Hamburg ✠ 4.
v. Eschwege, Jagdjunker zu Reichensachsen
Quaet-Faslem, Prov. Forstmeister in Hannover
Dr. Dieffenbach, Fürstl. Solms-Lich'scher Forstrath zu Lich
Gf. v. Korff gen. Schmising, Kammerherr, Mitgl. d. HH. u. Rittergutsbes. auf Tatenhausen bei Halle i. W., s. Kammerherren (1886)

Stellvertreter.

Rimpau (Arnold), Kaufmann in Braunschweig
Tappen, Ober-Amtmann zu Burg zu Pattensen
Collmann, Ober-Amtmann zu Jahre bei Melsungen
Seyfahrt, Rittergutspächter zu Bodenhausen bei Dörnberg
v. Stockhausen, Rittergutsbesitzer in Trendelburg
Rahlstedt (E.), Konsul in Oldenburg
Dr. Frhr. v. Landsberg, Rittergutsbesitzer auf Schloß Velen bei Borken
Müller, Erster Staatsanwalt i. Paderborn, s. Landgericht daselbst
v. Laer (O.), Rittergutsbes. in Oberbehme bei Leehne i. W.
Graßhoff, Reg. u. Forst-Rath in Cassel
Schneidewind, Reg. u. Forst-Rath in Hildesheim, s. Reg. das.
Malchus, Oberförster a. D. in Hannover
Ulrich, Fürstl. Isenburg-Büdingen'scher Forstinstr. zu Darmstadt
Siemering, Rentier zu Hannover
(zwei Stellvertreter fehlen z. Zt.)

D. Von nichtpreußischen Körperschaften.

Mitglieder.

Meyer (Louis E.), Kaufmann in Bremen
Koch (K. K. B.), Kaufmann in Gießen
Frhr. v. Gagern, Großherzogl. Hess. Provinzial-Direktor zu Gießen
Smidt (Johann), Konsul, Kaufmann in Bremen
Woermann (Adolf), Mitgl. d. Handelsk in Hamburg
Laeisz (C. Ferd.) in Hamburg
Hunke (Emil), Fabrikbesitzer in Detmold
Selwig (Fr.), Fabrikbesitzer zu Braunschweig
v. Schwarz, Amtsrath zu Hessen (Braunschweig)

Stellvertreter.

Grosse (Karl Ludw.) in Bremen
Kaus (A.), Kaufmann in Gießen
Weber, Gräfl. Solms-Laubach'scher Kammerrath in Laubach
Dr. Boisselier, Schriftführer des Vereins der Rheder des Unterwesergebiets in Bremen
Dr. Jurgens (A. C.), Sekr. der Handelskammer in Hamburg
Dr. Kutschow (C.), Sekr. der Handelskammer des Vereins Hamburger Rheder in Hamburg
Kracht (C. W.), Kommerz. Rath in Lemgo
Lundberg, Gen. Direktor zu Karlshütte bei Dellingen
Hoppenstedt, Ober-Amtmann zu Lutter am Barenberge

K. Königl. Preußische Post-Direktoren.

[Dieselben ressortiren von den Kaiserl. Ober-Post-Direktionen in Braunschweig, Bremen, Hamburg, Hannover und Oldenburg. Die vorgesetzten Kaiserl. Ober-Post-Direktionen sind durch die beigefügten Zeichen in Antiqua Brs., Brm., Hb., Hv. und O. ersichtlich gemacht.]

Amts-Stellen.	Post-Direktoren.
Aurich (O.):	Schlüter
Celle (Hv.):	Mirow ✠ 4.
Einbeck (Brs.):	Ohnesorge ✠ 4.
Emden (O.):	Quellhorst
Geestemünde (Brm.):	Zimmermann
Göttingen (Brs.):	Domizlaff (m. d. Range d. Räthe IV. Kl.) ✠ 4.
Goslar (Brs.):	Scherkopf
Hameln (Hv.):	Krause ✠ 4.
Hannover (Hv.):	Pichon (mit d. Range der Räthe IV. Kl.) ✠ 4. ✠ 4.
B. P. A. 16.:	Möller (mit d. Range der Räthe IV. Kl.) ✠ 4. HG4 HEA3b
Hannover-Linden (Hv.):	(fehlt z. Zt.)
Hannov. Münden (Brs.):	Schwabe
Harburg (Hb.):	Elsässer ✠ 4. ✠ 2w.
Hildesheim (Hv.):	Eichler (m. d. Range der Räthe IV. Kl.) ✠ 4.
Klausthal (Brs.):	Armgardt
Leer (O.):	Praël ✠ 4.
Lingen (O.):	Kropp
Lüneburg (Hb.):	Kühns ✠ 4. SA3a
Melle (O.):	Straub ✠ 4.
Nienburg (Hv.):	Rühmekorb
Norden (O.):	Krausen
Northeim (Brs.):	Bosse
Osnabrück (O.):	Kruschewsky (mit d. Range d. Räthe IV. Kl.) ✠ 4.
Osterode a. H. (Brs.):	Peters
Peine (Hv.):	Strauß ✠ 4.
Stade (Hb.):	Damköhler
Uelzen (Hv.):	Kirchhoff
Verden (Brm):	Schimmack
Wilhelmshaven (O.):	Schwiete LD2.

L. Königl. Preußische Telegraphen-Direktoren.

[Dieselben ressortiren von den Kaiserl. Ober-Post-Direktionen in Hannover und Oldenburg; über die Bedeutung der beigefügten Zeichen s. den Abschnitt K.]

Amts-Stelle.	Telegraphen-Direktor.	Amts-Stelle.	Telegraphen-Direktor.
Emden (O.):	Hofmeister (mit d. Range der Räthe IV. Kl.) ✠ 4.	Hannover (Hv.):	Löhr (mit d. Range d. Räthe IV. Kl.) ✠ 4.

M. Justiz-Behörden.

(Abkürzungen: Ob. Lds. Ger. R. für Ober-Landes-Gerichts-Rath; Lt. Ger. R. für Land-Gerichts-Rath; A. Ger. R. für Amts-Gerichts-Rath; A. Rr. für Amtsrichter; ein † vor dem Namen eines Rechts-Anwalts zeigt an, daß dieser nur Rechts-Anwalt, ein * daß er nur zur Rechts-Anwaltschaft bei dem Amtsgericht zugelassen, †† zeigen an, daß dieser nur Notar ist.)

Ober-Landes-Gericht in Celle.

Ober-Landesgerichts-Bezirk: die Provinz Hannover, ausschl. des bisherigen Amts Hohenstein (Bez. d. Landger. zu Nordhausen und des bisherigen Amts Elbingerode (Bez. des Landger. zu Halberstadt), welche zum Bezirke des Ober-Landesgerichts zu Naumburg gehören, ferner der Kreis Rinteln im Reg. Bez. Cassel und vermöge der zwischen dem Königreich Preußen und dem Fürstenthum Waldeck-Pyrmont bestehenden staatsrechtlichen Verbindung der Fürstlich Waldeckische Amtsgerichts-Bezirk Pyrmont (siehe Landgericht Hannover). Die Zahl der Gerichts-Eingesessenen beträgt ausschl. der des Fürstenthums Pyrmont: 2 305 294; Pyrmont hat 8 102 Gerichts-Eingesessene. Zu dem Ressort des Ober-Landesgerichts gehören: 8 Landgerichte, 107 Preußische Amtsgerichte und das Fürstlich Waldeckische Amtsgericht zu Pyrmont. In Hannover ist eine Kammer für Handelssachen und bei dem Amtsgericht zu Celle eine Strafkammer eingerichtet. Gerichtstage werden jetzt an 78 Orten abgehalten. Das Ober-Landesgericht zu Celle ist in Folge des Staatsvertrages vom 4. Januar 1879 (GS. S. 219) auch das Ober-Landesgericht für das Fürstenthum Lippe, mit Ausschluß des Amtes Lipperode und des Stifts Kappel (127 637 Einwohner), und führt, soweit seine Wirksamkeit für Lippe in Betracht kommt, die Bezeichnung: »Königl. Preuß. Ober-Landesgericht für das Fürstenthum Lippe«. Zu dem Fürstlich Lippeschen Landgericht in Detmold gehören 9 Amtsgerichte. — Die Gesammtzahl der Eingesessenen des Ober-Landesgerichts-Bezirks beträgt hiernach 2 441 033.

Präsident: Schönstedt ✠3. WV1

Senats-Präsidenten:
- Dr. Meyer, Geh. Ob. Just. Rath (m. d. Range d. Räthe II. Kl.), Mitgl. des HH. und Kronsyndikus ✠2. ✠2.m.St. LEK2 m.E.
- Dr. Schmidt, Geh. Ob. Just. Rath (m. d. Range d. Räthe II. Kl.) ✠2. ✠2.m.St. LEK1

Ober-Landesgerichts-Räthe.

v. Mandelsloh, Ob. Appellations-Rath ✠3. ✠2. LDEK2

Dr. Wagemann, Ob. Appellations-Rath ✠3.

Frank, Geh. Just.R. ✠4. LDEK2

Stegemann, Geh. Just.R. ✠4.

Schmidt ✠4.

v. Bülow ✠4.

Coing

v. Reden

Jeß

Schwarzkopf

Dr. Ursell ✠2. LD2.

Bergmann ✠2. LD1.

Dr. Sabarth LD1.

Werner ✠2. LD1. LDEK4

Thöl

Schmid

Rechnungs-Rev.: Fläschendräger, Rechn. R. ✠4.

Erster Gerichtsschr.: Lottmann, Kanzl. Rath

Rendant der Justiz-Hauptkasse: Berger, Rechn. Rath

Staats-Anwaltschaft.

Laue, Ober-Staats-Anwalt ✠3.

Zweigert, Staats-Anwalt (mit dem Range der Räthe IV. Kl.)

Rechts-Anwälte und Notare

in Celle:
†Bodenstein
†Borchers, Just. R.
†Böning
†Evers, Geh. Just. Rath ✠4.
†Harmsen
Herold
†Kirchhoff
†Dr. Meyer (Just.)
†Meyersburg, Just. Rath ✠4.
†Dr. Rodewald
Schneider
†Ubbelohde
†Westrum

in Detmold:
†Asemissen
†Clemen
†Preuß
†Runnenberg
†Schnitger
†Seiff

Vorstand der Anwaltskammer.

(15 Mitglieder)

†Evers, Geh. Just. Rath, Rechts-Anwalt in Celle, s. vorher, Vorsitzender

†Linckelmann I., Just. R. in Hannover, stellvertretender Vorsitzender

Dr. Meyer, Rechts-Anwalt zu Celle, Schriftführer

†Borchers, Just. Rath zu Celle, Stellvertr. des Schriftführers

†Rautenberg, Just. Rath in Hannover

Cleeves, Just. Rath, Rechts-Anwalt in Hannover

Dr. Eckels I., Just. R., Rechts-Anw. in Göttingen

Franzius, Just. Rath in Norden

†Dr. Kistemaker, Just. Rath in Osnabrück

Meyersburg, Just. Rath in Celle

Beizen I. (Herm.), Rechts-Anwalt in Hildesheim

Gravenhorst, Just. Rath in Lüneburg

Dr. Meyer, Just. Rath in Verden

Preuß, Rechts-Anwalt in Detmold

Dr. Freudentheil, Justiz-Rath in Stade

(Die mit einem † Bezeichneten sind die ständigen Mitglieder des Ehrengerichts.)

Ressort.

Landgerichte und Amtsgerichte.

1. Landgericht zu Aurich.

Bezirk: die Kreise Aurich, Emden, Leer, Norden, Weener und Wittmund mit 218 120 Gerichts-Eingesessenen und den nachfolgend aufgeführten 9 Amtsgerichten. Gerichtstage werden abgehalten: von Leer aus in Remels, Stickhausen und Westerhauderfehn, von Norden aus auf den Inseln Juist und Norderney u. von Wittmund aus in Friedeburg.

Präsident: Kerckhoff ✠3.

Direktor: Jensen, Geh. Just. Rath ✠4.

Landrichter.

Dr. Albers, Lb. Ger. R. ✠4.

Hasse, Lb. Ger. Rath ✠2. LD2.

Lindemann

Becker

Meinhard

Ludewig

Rechnungs-Revisor: Lossau

Erster Gerichtsschreiber: Pasch, Sekretär

Staats-Anwaltschaft.
Schenck, Erster Staats-Anwalt
Marschner, Staats-Anwalt

Amtsrichter

in Aurich:
Schaumburg, A. Ger. Rath
Dr. Conring, A. G. R.
Dr. Bewer
» Berum:
Menge LD2.
» Emden: *)
Lohstöter, A. G. R.
Thomsen, A. G. R.
v. Hagen LD2.
» Esens: Dr. Mewes
» Leer:
Koch, A. Ger. Rath
Köpke, A. Ger. R.
Büning, A. G. R.
Bozi
in Norden:
Klinkenborg, A. Ger. Rath
Dempwolff
» Weener:
Grüneklee, A. G. R.
Boyer
» Wilhelmshaven:
Kruspi
(eine Stelle unbesetzt)
» Wittmund:
Wilhelmy LD2.
Sievers

*) Zugleich Schiffsregister-Behörde für die Bezirke der Amtsgerichte zu Aurich, Berum, Emden, Esens, Leer, Meppen, Norden, Papenburg, Weener, Wilhelmshaven und Wittmund.

Rechts-Anwälte und Notare

in Aurich:
†Dinkgräve
†Frerichs
†Maaß
†Metger
†Müller
Remmers LD2.
Steinbömer
†Tannen
†Weinberg
» Emden:
Dr. Böning, Just. R.
*†Cramer
Russell, Just. R.
» Esens: *Tjaden
in Leer:
*Bösche
*Dr. Klasen
*Dr. Sanen
*†Strenge
» Norden:
*Franzius, Just. R.
*Fröhling
» Weener:
*Hemkes
» Wilhelmshaven:
*†Dr. Balke
*Looman
» Wittmund:
*Oppen

2. Landgericht zu Göttingen.

Bezirk: die Kreise Duderstadt, Einbeck, Göttingen, Münden, Northeim, Osterode a. H., Uslar und Zellerfeld, mit 245 269 Gerichts-Eingesessenen und den nachstehend aufgeführten 12 Amtsgerichten. Gerichtstage werden abgehalten: von Einbeck aus in Dassel, von Herzberg aus in Lauterberg, von Münden aus in Dransfeld, von Osterode aus in Echte, von Reinhausen aus i. Friedland, von Uslar aus i. Adelebsen, von Zellerfeld aus in Altenau, St. Andreasberg, Grund und Lautenthal.

Präsident: Dr. Roscher, Geh. Ob. Justiz-Rath (mit dem Range der Räthe II. Kl.) ✠2. ✠2. SA2b
Direktor: v. Hassell

Landrichter.

Bütemeister I., Ld. Ger. R. ✠3.
Wahrenburg, Ld. Ger. R.
Hoffmann II., Ld. Ger. R. LD2.
Bacmeister, Ld. Ger. R.
Feddersen, Ld. Ger. Rath LD2.
Herrmann
Rechnungs-Revisor: Feuerstack, Rechn. Rath
Erster Gerichtsschreiber: Abich, Sekretär

Staats-Anwaltschaft.
Heinemann, Erster Staats-Anwalt ✠4.
Schwerdfeger, Staats-Anwalt (mit dem Range der Räthe IV. Kl.) LD2.

Amtsrichter

in Duderstadt:
Jacobs
Meister
» Einbeck:
Mehliß, A. Ger. R.
Niemann
» Gieboldehausen:
Becker
Böse
» Göttingen:
Bauer I., A. Ger. R. ✠4.
Dencker, A. Ger. R. ✠4.
Köhler, A. Ger. R.
Stackmann LD2.
» Herzberg a. H.:
Roscher III., A. G. R. LD2.
Schultze
» Moringen: Feßler
in Münden:
Hölscher, A. Ger. R.
Twele, A. Ger. R.
» Northeim:
Wedekind II., A. Ger. R. ✠4.
Traumann, A. G. R.
» Osterode a. H.:
Christiani, A. G. R.
v. Reichmeister
» Reinhausen:
v. Göben, A. G. R.
(Stelle z. Zt. unbesetzt)
» Uslar:
Kamlah, A. Ger. R.
Backs
» Zellerfeld:
v. Harlessem, A. Ger. Rath ✠4.
Groschupf, A. Ger. Rath LD2.

Rechts-Anwälte und Notare

in Duderstadt:
*Fuldner
» Einbeck:
*Grimsehl
*Lindenberg
» Göttingen:
von Bargen
†Beseler
†Dr. Beyer
†Dr. Böcker
Breithaupt
Dr. Eckels I. (Herm.), Just. R., Mitgl. d. AH.
†Eckels II. (Adolf)
†Dr. Koltze
Ludewig
†Rosenberg
Seckel, Just. Rath
†Steinberg
Tripmacker
†Dr. Wildhagen
in Herzberg am Harz:
*Dr. Naumann (Max)
» Münden:
*Treumann
» Northeim:
*†Dalberg
*Eißfeldt
» Osterode am Harz:
*Dr. Cramer
*Hiltermann

3. Landgericht zu Hannover.

Bezirk: die Kreise Hameln, Hannover (Stadt), Hannover (Land), Linden, Neustadt a. R., Rinteln (im Reg. Bez. Cassel), Springe, sowie Theile der Kreise Alfeld, Burgdorf, Grenau und das Fürstenthum Pyrmont (mit 8 102 Einwohnern), überhaupt mit 437 872 Gerichts-Eingesessenen und den nachstehend aufgeführten 15 Amtsgerichten und einer Kammer für Handelssachen in Hannover. Gerichtstage werden abgehalten: von Burgwedel aus in Bissendorf, von Neustadt aus in Stöcken (Niederstöcken) und Wunstorf, von Celle aus in Bodenwerder, von Rodenberg aus in Sachsenhagen

Präsident: Pleuß ✠3.
Direktoren: Niemeyer, Geh. Just. R. ✠3. | Heinroth | Dr. Schmidt

Landrichter.

Busse, Ld. Ger. R.
von der Beck, Ld. Ger. R.
Siemens, Ld. Ger. R.
v. Detten, Ld. Ger. R.
Ey, Ld. Ger. R. LD2.
Lindenberg, Ld. Ger. R.

v. Meibom, Lb. Ger. R. LD2.
Thielemann, Lb. Ger. R. ✠2. LD2.
Berckemeyer, Lb. Ger. R. ✠2.
Kirchner, Lb.G.R. LD2.
Mügge, Lb. Ger. R.
Lindemann, L.G.R. LD2.
Ketteler, Lb. Ger. R.
Predari, Lb. Ger. R
Dr. Simon, Lb. Ger. R.
Baring II (Adolf) ✠2.
Mügel
Rechnungs-Revisor: Morich
Erster Gerichtsschreiber: Meine, Kanzlei-Rath

Staats-Anwaltschaft.

Lodemann, Geh. Just. R., Erster Staats-Anw. ✠3.
Wilhelm, Staats-Anw. (m. d. R. d. Räthe IV. Kl.) LD2.
Hoffmann, Staats Anwalt
Sandmeyer, Staats-Anwalt

Amtsrichter

in Burgwedel:
Lauenstein II., A. G. Rath LD2.
» Hameln:
Wächter, A. G. R.
Schreiber, A. G. R.
Prael, A. Ger. R.
» Hannover:
Ilsemann, A. Ger. Rath ✠4.
Pagenstecher, A. G. Rath ✠4.
Köllner, A. Ger. R.
Erdmann, A. G. R.
Crusen, A. Ger R.
Jordan, A. Ger. R.
Schmidt I., A. G. R.
Siegel, A. Ger. R.
Rudorff, A. Ger. R.
Münchmeyer, A. G. Rath
Hausmann, A. G. R.
v. Hanstein, A. G. R.
Reinking, A. G. R.
Hastenpflug, A. G. Rath
v. Schwake, A. G. Rath ✠2. LD2.
von Halem, A. G. R. Mitgl. d. AH.
Colpe, A. Ger. R.
Haccius, A. Ger. R. (Land-Syndikus)
Dr. v. Ihering
in Kalenberg: Thölke
» Koppenbrügge:
Wolckenhaar, A. Ger. R. ✠4.
» Lauenstein:
Steyerthal, A. G. R. LD2.
» Münder:
Gericke, A. Ger. R. ✠2.
» Neustadt a. R.:
Pohle, A. Ger. R.
le Juge
Gaetke
» Obernkirchen:
Stöber, A. Ger. R.
» Oldendorf: Korff
» Polle: Wermuth
» Rinteln: Baist, A. G. R.
» Rodenberg:
(Stelle unbesetzt)
» Springe:
Engelhardt, A. Ger. R.
» Wennigsen:
Eggers, A. Ger. R. ✠4.
Dr. Niemeyer
in Pyrmont: Dr. Mommsen in Oesdorf

Kammer für Handelssachen in Hannover

(mit 4 Handelsrichtern und 4 Stellvertretern).

Handelsrichter.

Meyer (Eduard), Fabrik-Direktor
Meyer (Wilh.), Kaufmann
Schwarz (Karl), Fabrikant
Wolpers (Karl Herm.), Kaufmann
} f. 1. 10. 91/94

Stellvertretende Handelsrichter.

Böttticher (Christ. Heinr. Wilh.), Kaufm.
Kauffmann (Julius), Kaufm.
Krische (Bernh. Karl Georg), Fabrik.
Meyer (Walter), Kaufmann
} f. 1. 10. 91/94

Rechts-Anwälte und Notare

in Hameln:
•†Gerbracht
†Jacobsen
•†Russell
Schorcht, Just. R.
Sertürner, Just. R.
•Zeddies
» Hannover:
†Abel, Just. Rath
†Ascher
†Benfey I. (Julius) ✠4. Er. B.
†Dr. Benfey II. (Georg)
Dr. Berend
Berger in Linden
†Dr. van Biema
Bojunga, Just. R.
†Büsch
Cleeves, Just. Rath
†Dr. Cohen
Dr. Colshorn
††Dr. Daniel
†v. Dannenberg
†Dr. Dieckmann
†Dr. Domizlaff
Dr. Fischer, J. R.
Dr. Freudenstein
Dr. Grote
Heiliger
†Heinemann (Just.)
†Dr. Heinemann (Hans)
†Dr. Hesse
†Dr. Heuser
†Hönmanns
†Hoppe
†v. Issendorff
Jüdell, Just. Rath
†Katenhausen
†Dr. Kius
Kleinrath I., J. R.
†Kleinrath II. (Otto)
†Klußmann
Kohlrausch
†Laporte, Senator i. Linden ✠4. Er. B.
†Lasker
†Lenzberg
†Dr. Leon
Linckelmann I. (Karl), J. R. ✠4.
†Dr. Linckelmann II. (Karl)
Lindemann
††Lüders, Just. R. ✠3.
•†Marcard
†Dr. Meyer (Siegmund)
†Dr. Nack
Pelizäus
†Pfeiffer
Rautenberg, J. R.
†Dr. Reichert
†Dr. Roscher
Schlötelberg, Just. Rath
†Schwabe
†Spangenberg
†Dr. Stehmann
†Dr. Steinfeld
†Stockfisch
†Dr. Wendte
†Wenzel
Werner, Just. Rath
†Dr. Wolfes
†Weinberg
in Münder:
††Dr. Wermuth
» Neustadt am Rübenberge:
•Jostes
•†Dr. Rohlfing
» Polle:
†Quentin, Bürgermeister in Bodenwerder
» Rinteln: •Dr. Wolter
in Pyrmont: †Buhl | †Mogk

4. Landgericht zu Hildesheim.

Bezirk: die Kreise Alfeld, mit Ausnahme des zum Amtsgerichte Lauenstein gehörigen Theils, Burgdorf, mit Ausnahme des Bezirks des Amtgerichts Burgwedel, Gifhorn, Goslar, Gronau, mit Ausnahme der zu den Amtsgerichten Koppenbrügge und Lauenstein gehörigen Theile, Hildesheim, Marienburg, Peine, sowie ein Theil des Kreises Celle, mit 271 201 Gerichts-Eingesessenen und mit den nachstehend aufgeführten 11 Amtsgerichten. Gerichtstage werden abgehalten: von Alfeld aus in Lamspringe, von Burgdorf aus in Lehrte, von Elze aus in Gronau, von Hallersleben aus in Reindorf, von Goslar aus in Schladen, von Hildesheim aus in Hoheneggelsen, von Peine aus in Hohenhameln.

Präsident: Collmann ✠3.
Direktor: Kraut

Landrichter.

Schiesler, L. G. R. ✠3. | Wittkopf, Ld. Ger. Rath
Zeppenfeldt, Ld. Ger. R. | Viëtor, Ld. Ger. Rath
Bödiker, Ld. Ger. Rath, Mitgl. d. AH. | Krihning, Ld. Ger. R. Handt

Rechnungs-Revisor: Bormann, Rechn. R. ✠4.
Erster Gerichtsschreiber: Schmidt, Sekretär

Staats-Anwaltschaft.

Conring, Geh. Just. R., Erster Staats-Anw. ✠3.
Schönian, Staats-Anwalt

Amtsrichter

in Alfeld: Francke, A. Ger. R. Fresenius
» Bockenem: Pfingsthorn, Amts-Ger. R. ✠3. Bauer II., A. G. R.
» Burgdorf: Freydanck Krüger
» Elze: v. Borries König LD2.
» Fallersleben: Schmidt V.
» Gifhorn: Otto LD2. Storck
» Goslar: Schuster, A. G. R. Leonhardt II. (Karl Leo)
in Hildesheim: Börner I., A. G. R. ✠4. Roscher II., A. G. R. Landsyndikus Leonhardt I., (Georg Heinrich) A. Ger. Rath Ledebur, A. G. R. Dr. Martin, A. G. R.
» Liebenburg: Stolze, A. Ger. R. (eine Stelle z. Zt. unbesetzt)
» Meinersen: Wiarda
» Peine: Niehaus, A. G. R. Habbe

Rechts-Anwälte und Notare

in Alfeld: *v. Harlessem
» Burgdorf: *†Dr. Nindel *Schuster, Bürgerm.
» Elze: *Junge *Wiegmann, Bürgermeister in Gronau a. d. Leine
» Gifhorn: *Schultze (Adolf)
» Goslar: *†Bohs *Dr. Rudolph *Russell
in Hildesheim: Beitzen I. (Herm.), Just. Rath †Beitzen II. (Wilh.) †Berg Dettmar, Just. R. Förster †Hagemann †Koch †Lueder †Matthäi Mummers, Just. R. †Oppenheimer Weinhagen, J. R.
» Peine: *Dr. Brandis *Dieckhoff

5. Landgericht zu Lüneburg.

Bezirk: die Kreise Bleckede, Celle, mit Ausnahme des zum Amtsgerichte Meinersen gehörigen Theils, Dannenberg, Isenhagen, Lüchow, Lüneburg, Soltau, Uelzen und Winsen an der Luhe, mit 254412 Gerichts-Eingesessenen, den nachstehend aufgeführten 12 Amtsgerichten und einer Strafkammer bei dem Amtsgericht Celle für die Bezirke der Amtsgerichte Celle, Bergen und Isenhagen. Gerichtstage werden abgehalten: von Bergen aus in Hermannsburg, von Bleckede aus i. Dahlenburg, von Celle aus i. Beedenbostel und Winsen a. d. Aller, von Dannenberg aus in Hitzacker, von Isenhagen aus in Breme, Knesebeck und Wittingen, von Lüchow aus in Klenze und Gartow, von Lüneburg aus in Artlenburg, von Neuhaus aus in Tripkau, von Soltau aus in Schneverdingen, von Uelzen aus in Bodenteich u. Ebstorf, von Winsen aus in Salzhausen

Präsident: Frhr. v. Brockdorff ✠4.
Direktoren: Richard ✠4. (eine Stelle z. Zt. unbesetzt)

Landrichter.

Klein, Ld. Ger. R. | Wilhelm, Ld. Ger. Rath
v. Hinüber, Ld. Ger. R. | Jeß II., Ld. Ger. R.
Metger, Ld. Ger. Rath | Schulz LD2. | Hayner

Rechnungs-Revisor: Escher
Erster Gerichtsschreiber: Kraft, Sekretär

Staats-Anwaltschaft.

Hacker, Erster Staats-Anwalt
Günther, Staats-Anwalt

Amtsrichter

in Bergen: Siemens
» Bleckede: Brandes LD2.
» Celle: Mosengel, A. Ger. Rath ✠4. Hemmerich, A. Ger. Rath Swart, A. Ger. R. Nöldeke, A. G. R.
» Dannenberg: Willecke Kettler
» Isenhagen: Töpel | Mensching
» Lüchow: v. Dassel, A. Ger. Rath ✠4. HG4 Thilo | Schulze
» Lüneburg: Brauns, A. Ger. R. ✠4. v. Holleuffer, A. Ger. Rath Dr. Schlüter, A. Ger. Rath
in Medingen: Schlemm I., A. Ger. Rath
» Neuhaus a. E. Schultz (Karl)
» Soltau: Hundertegger Viëtor
» Uelzen: Guttermann, A. Ger. Rath Errleben, A. G. R. Schlemm II., A. Ger. R. LD2.
» Winsen a. d. Luhe: Lauenstein I., A. Ger. Rath Fürstenau

Rechts-Anwälte und Notare

in Celle: †Ewald *†Thiele, Just. R.
» Dannenberg: *†Dr. Billeb *Korte
» Lüchow: *Naumann (Karl) *Pulst
» Lüneburg: †Egersdorff †Fressel †Gericke, Just. R. Gravenhorst, Just. Rath Haacke, Just. Rath †Heinemann v. Mangoldt †Naumann (Louis), Just. R. †Schmidt
in Uelzen: *†Herholz *†Rausch *Niedermeyer *Seyfarth, Just. R.

6. Landgericht zu Osnabrück.

Bezirk: die Kreise Aschendorf, Bentheim, Bersenbrück, Diepholz, Hümmling, Iburg, Lingen, Melle, Meppen, Osnabrück und Wittlage mit 320600 Gerichts-Eingesessenen und den nachstehend aufgeführten 16 Amtsgerichten. Gerichtstage werden abgehalten: von Diepholz aus in Lemförde und Wagenfeld, von Iburg aus in Dissen, von Lingen aus in Emsbüren, von Meppen aus in Haren und Haselünne, von Neuenhaus aus in Emblichheim und Nordhorn, von Papenburg aus in Lathen, von Sögel aus in Lorup und in Werlte, von Wittlage aus in Hunteburg und Osterkappeln.

Präsident: Schulz ✠3.
Direktoren: Griesebach ✠4. SA3a; Larenz LD1.

Landrichter.

Harriehausen, Ld. G. R.
Hüpeden, Ld. Ger. Rath
Janensch, Ld. Ger. Rath ✠2. LD2.
Göring, Ld. Ger. Rath
Kolligs, Ld. Ger. Rath
Willms
Rumpf LD2.

Rechnungs-Revisor: Müller, Rechn. Rath
Erster Gerichtsschreiber: Meinecke, Sekretär

Staats-Anwaltschaft.

Fleischmann, Erster Staats-Anw. ✠4. ✠2 HEK3
Riehle, Staats-Anwalt

Amtsrichter

in Bentheim: Stölting
» Bersenbrück: Brandenburg, A. G. R. u. Mitgl. d. AH.
» Diepholz: Salfeld, A. Ger. Rath ✠4.; Merschmann
» Freren: Crameer
» Fürstenau: Hoogklimmer
» Iburg: Wedekind I., A. Ger. R. ✠3.; Kramer, A. Ger. R.
» Lingen: Cramer, A. Ger. R. (eine Stelle z. Zt. unbes.)
» Malgarten: Lindemann
» Melle: Meyer II., A. Ger. Rath LD2.; Reinhard
in Meppen: Russel, A. Ger. R.; Börner II., A. Ger. Rath
» Neuenhaus: Meyer (Julius); Koch
» Osnabrück: Schreiber, A. G. R.; Reinecke, A. G. R.; Pezin, A. Ger. R.; Meyer I., A. G. R.; Heilmann, A. G. R.
» Papenburg: Löwenherz; Dr. Krauthausen
» Quakenbrück: v. Hugo
» Sögel: Waldau; Ohl
» Wittlage: Hermann, A. Ger. R. (eine Stelle z. Zt. unbes.)

Rechts-Anwälte und Notare

in Bentheim: *Nordbeck
» Diepholz: Dr. Plate, Just. R.
» Iburg: *Hartung
» Lingen: Brawe; *†Ristemaker; Niemann; *†Schmitz
» Melle: *Meyer, Just. R. zu Haus Rabingen; *Meyer (Joh.)
» Meppen: *Holling; *Schwicker, Just. R.
» Neuenhaus: *Arends; *†Zick
in Osnabrück: †Berenzen; Brickwedde, Just. Rath ✠4. Er. B.; †Dr. Dyckhoff I. (Friedr. Wilh.); †Dyckhoff II. (Herm.), Just. R., Syndik.; †Dyckhoff III. (Jos.); †Dyckhoff IV. (Bernh.); †Finkenstädt; Graff, Just. R. ✠4.; †Großkopff; Hugenberg, Just. R.; Kellinghausen, Just. Rath; Dr. Ristemaker, Just. Rath; †Dr. Klußmann; †Schweigmann; Wellenkamp
in Papenburg: *Bueren in Aschendorf; Dr. Freericks, Just. Rath, (zugl. b. Amtsger.)
in Quakenbrück: *Frhr. v. Morsey-Picard; *Wagenschein, Bürgermeister
» Wittlage: *Dr. Meyer, Ldsch. Rath in Essen ✠3.

7. Landgericht zu Stade.

Bezirke: die Kreise Bremervörde, Hadeln, Harburg, Jork, Rehdingen, Neuhaus a. d. O., Stade und Zeven, mit 225 952 Gerichts-Eingesessenen und den nachstehend aufgeführten 11 Amtsgerichten. Gerichtstage werden abgehalten: von Bremervörde aus in Selsingen und Gnarrenburg, von Buxtehude aus in Harsefeld, von Freiburg aus in Drochtersen, von Neuhaus a. d. O. aus in Oberndorf, von Osten aus in Lamstedt, von Stade aus in Himmelpforten, von Tostedt aus in Moisburg.

Präsident: Nolte ✠3.
Direktor: Hagemann ✠4. WV3

Landrichter.

Bütemeister II., Ld. Ger. R. ✠4.
Bahr, Ld. Ger. Rath
Frhr. v. Wangenheim, Ld. Ger. Rath
Jeß I., Ld. Ger. Rath
Brockmann, Ld. Ger. R. LD2.
Fondy

Rechnungs-Revisor: Parpart
Erster Gerichtsschreiber: Lütken, Sekretär

Staats-Anwaltschaft.

Cludius, Geh. Just. R., Erster Staats-Anw. ✠4.
Schraepler, Staats-Anwalt

Amtsrichter

in Bremervörde: Rahlfs
» Buxtehude: v. Düring, A. Ger. Rath ✠4.; v. Weyhe, A. G. R.
» Freiburg a. E.: Blanckmeister; Tennstedt
» Harburg: *) Bornemann, A. Ger. Rath ✠3.; Weibezahn, A. Ger. Rath; Niemeyer, A. G. R. LD2.; Dr. Bartsch; Detmar
in Jork: Schmidt III., A. G. R.; Wiegrebe
» Neuhaus a. d. Oste: Gebser, A. Ger. R.
» Osten: Oeltzen, A. Ger. R.; Grünberg
» Otterndorf: Raven, A. Ger. R. (eine Stelle z. Zt. unbes.)
» Stade: Wiebalck, A. G. R.; Rasch, A. Ger. R.
» Tostedt: Hottendorff
» Zeven: Bütemeister

*) Zugleich Schiffsregister-Behörde für die Bezirke der Amtsgerichte zu Bremervörde, Buxtehude, Freiburg, Harburg, Jork, Neuhaus a. d. Oste, Otterndorf und Stade.

Rechts-Anwälte und Notare

in Bremervörde: †Schmidt, Bürgermeister
» Buxtehude: *†Schaumburg
» Harburg: *†Brandes; *Capelle; *†Kaysenstein; *Palm; †Dr. Präsent (zugl. b. Amtsger.); *†Rafalski; Wehmer
in Jork: (fehlt z. Zt.)

in Stade:
Dr. Freudentheil, Just. R.
†Dr. Hübner
†Müller (Paul)
Nagel
†Stünkel
†Ubbelohde
†Weber, J.R. 4.
Wyneken

8. Landgericht zu Verden.

Bezirk: die Kreise Achim, Blumenthal, Fallingbostel, Geestemünde, Hoya, Lehe, Nienburg, Osterholz, Rotenburg a. W., Stolzenau, Sulingen, Syke und Verden, mit 339 970 Gerichts-Eingesessenen und den nachstehend aufgeführten 21 Amtsgerichten. Gerichtstage werden abgehalten: von Achim aus in Ottersberg, von Ahlden aus in Rethem und Schwarmstedt, von Bassum aus in Harpstedt, von Geestemünde aus in Beverstedt, von Lehe aus in Bederkesa, von Lilienthal aus in Worpswede, von Rotenburg aus in Visselhövede, von Stolzenau aus in Loccum, von Uchte aus in Diepenau, von Walsrode aus in Fallingbostel.

Präsident: Schrader 4. 2w. LD2.

Direktoren: Frank 4. Braun

Landrichter.

Iffland, Lb.Ger.R. 3.
Wagner, Lb. Ger. Rath
Kriegk, Lb. Ger. Rath
Sander, Lb. Ger. Rath
Wagemann II., Lb. G. R. LD2.
Trummler
Echte
Blumenbach

Rechnungs-Revisor: Dobenecker
Erster Gerichtsschreiber: Klosner, Sekretär

Staats-Anwaltschaft.

Sperleder, Erster Staats-Anwalt 4.
v. Benzon, Staats-Anwalt

Amtsrichter

in Achim:
Dieckmann, A. Ger. Rath 4.
v. Hahn, A. G. R.
» Ahlden:
Roscher I., A. G. R., Mitgl. d. AH. 4.
» Bassum:
v. Harling, A. G. R.
Burghard
» Blumenthal: Benöhr
» Bruchhausen:
Wagemann
» Dorum:
Baring I. (Georg), A. Ger. Rath
» Geestemünde:*)
Barckhausen
Reinking
Dr. Dewens
» Hagen: v. Michels
» Hoya:
Lemmer | Roskamp
in Lehe:
Rodewyk, A. G. R.
v. Hantelmann
» Lesum:
Adickes I., A. G. R. 3.
» Lilienthal:
Evens | Schlüter
» Nienburg:
Müller II., A. G. R. 2. LD2.
Adickes II., A. G. R.
» Osterholz:
Piesbergen
Dr. Daniel
» Rotenburg:
Stelling, A. Ger. Rath
Meyer (Adolf) III.
» Stolzenau:
Heyer
Liesmann
» Sulingen:
Lohde
in Syke:
v. Lütcken | Mulert
» Uchte: Mansfeld
» Verden:
Dr. Hartmann, A. Ger. R. 3.
Brandis, A. G. R.
Frhr. v. Böselager-Eggermühlen
in Walsrode:
Langerfeldt LD2.
Heuser

*) Zugleich Schiffsregister-Behörde für die Bezirke der Amtsgerichte zu Blumenthal, Dorum, Geestemünde, Lehe, Lesum und Lilienthal.

Rechts-Anwälte und Notare

in Dorum:
*Dr. Wiebalck, Just. Rath 4.
» Geestemünde:
Dr. Brüel
*Mangold
*†Mayer
» Hoya:
Meyer, Just. R.
» Lehe: *†Harries
» Nienburg:
*†Buddenberg
*†Engel | *Henckel
*Dr. Hintze
» Osterholz:
*Dr. Mallet
» Stolzenau:
*†v. Mühlenfels
*†Rosendorf
in Syke:
*Dr. Clodius, J.R.
*†Dr. Meyer (Karl)
» Verden:
Böhmer
†Friedrichs
†Dr. Köllner
†Dr. Krimke
†Machens
Dr. Meyer, Just. R., Lb. Synd.
Mohrmann, Just. Rath
Müller I. (Louis Friedr.), Just. R.
Dr. Müller II. (Otto)
» Walsrode:
*†Kleefeld

Außerdem gehört zum Ressort der Ober-Staatsanwaltschaft in Celle auch das

Gerichtsgefängniß zu Hannover

(für Untersuchungsgefangene, sowie für erwachsene männliche und weibliche und jugendliche männliche zu Gefängniß- und Haftstrafe Verurtheilte aller Konfessionen. Das Gefängniß enthält 388 Einzelzellen und 17 Räume für 199 Gefangene zu gemeinschaftlicher Haft mit nächtlicher Isolirung).

Gefängniß-Direktor: Teisler 2. IISEII3b

N. Preuß. Beamten-Verein in Hannover.

Lebens- etc. Versicherungsanstalt für den Deutschen Beamtenstand, einschließlich der Geistlichen, Lehrer, Aerzte und Rechtsanwälte.

Protektor:

Seine Majestät der Kaiser und König.

Der Verein ist eine gegenseitige Lebens-Versicherungsanstalt ohne bezahlte Agenten, betreibt als Nebenbranchen Kapital-, Leibrenten- und Begräbnißgeld-Versicherung, gewährt Policen-Darlehen, insbesondere zur Bestellung von Amtskautionen.

Versicherungsbestand a. 1. Juli 1892: 30 644 Versicherungen über 91 343 750 ℳ Kapital und 155 170 ℳ jährlicher Rente.

Vorsitzender des Verwaltungs-Raths:

Se. Exc. Dr. jur. et med. v. Bennigsen, Wirkl. Geh. Rath, Ob. Präsident der Prov. Hannover, s. Ober-Präsident

Direktion:

Dr. Semmler, math. techn. u. vorsitzd. Direktor
Poppe, Verwalt. Direktor, Rechn. Rath, s. Königl. Schauspiele
Lodemann, Geh. Just. Rath, Erster Staats-Anwalt, s. Landgericht

XI. Provinz Westfalen.

A. Ober-Präsident in Münster.

Se. Exc. Studt ✠2.m.St. ✠4. ✠2w. LD1. LEK1 WV1

Dem Ober-Präsidenten sind beigegeben:

v. Viebahn, Ob. Präsidial-Rath Stellvertreter des Ob. Präsidenten in Behinderungsfällen ✠4. FEL3b
Dr. Fleischer, Reg. Rath | Dr. Baltz, Reg. Rath | v. der Osten, Reg. Assessor
Bureau-Vorsteher: Rehfeldt, Rechn. Rath, Reg. Sekretär

Provinzial-Rath der Provinz Westfalen zu Münster.

Vorsitzender: Se. Exc. Studt, Ober-Präsident, s. vorher
Stellvertreter: v. Viebahn, Ob. Präsidial-Rath, s. vorher

Mitglieder.	Stellvertreter.
a. Ernannte.	
v. Viebahn, Ob. Präsidial-Rath, s. vorher	Dr. Baltz, Reg. Rath, s. vorher
b. Vom Provinzial-Ausschusse gewählte.	
Bunnemann, Oberbürgermeister zu Bielefeld, s. Reg. Bez. Minden, Bürgermeister	Delius, Geh. Kommz. Rath zu Bielefeld ✠4. ✠3.
Dr. Frhr. v. Schorlemer-Alst zu Haus Alst, Mitgl. des Staatsraths u. d. HH., s. Staatsrath	Scheffer-Boichorst, Geh. Reg. R. zu Münster ✠4.
Kleine, Stadtrath u. Bergwerks-Dir. zu Dortmund	Baare, Geh. Kommz. Rath, Staatsrath, Vorsitzend. der Handelskammer ꝛc. zu Bochum, s. Reg. Bez. Arnsberg, Handelskammer
Schulze-Vellinghausen, Ehrenamtmann zu Stockum	Berger (Karl), Rentner zu Witten
vom Heede (Adolf), Fabrikbesitzer zu Haus Heide bei Halver, Mitgl. des AH.	Cosack, Kommerz. Rath in Neheim

Unter der Leitung beziehentlich Ober-Aufsicht des Ober-Präsidenten stehende Behörden.

I. Provinzial-Schul-Kollegium in Münster.

Präsident: Se. Exc. Studt, Ober-Präsident, s. Ob. Präsident
Direktor: Schwarzenberg, Reg. Präsident ꝛc., s. Reg.

Mitglieder.

Dr. Schultz, Geh. Reg. Rath, Prov. Schul-Rath ✠3. ✠2.	Dr. Schulz, Geh. Reg. Rath, Reg. u. Schul-Rath, s. Reg. Räthe	Flies, Konsist. Rath, Justitiar (im Nebenamt), s. Konsist.
Mirus, Geh. Reg. Rath, Verwalt. Rath, s. Reg. Räthe	Dr. Rothfuchs, Prov. Schul-Rath ✠4. LEK4	Friedrich, Reg. u. Schul-Rath, s. Reg. Räthe

(Wegen der übrigen auswärtigen Mitglieder siehe die Bemerkung bei der Provinz Ost-Preußen S. 205.)

Bureau-Vorsteher: Riecker, Provinzial-Schul-Sekretär ✠4.

Ressort des Provinzial-Schul-Kollegiums.

1. Gymnasien [Lehr-Anstalten zu A. a.].

	Direktoren.
Arnsberg:	Dr. Scherer ✠4.
Attendorn:	Dr. Brußkern
Bielefeld (m. R. Gymn.):	Dr. Ninsch, Prof. ✠4.
Bochum:	Dr. Broicher ✠4.
Brilon:	Dr. Hüser
Burgsteinfurt (m. R. Gymn.):	Dr. Bouterwek ✠4.
Dortmund:	Dr. Weidner, Prof. ✠4.
Gütersloh:	Dr. Lünzner, Prof.
Hagen (verb. m. R. Gymn.):	Dr. Stahlberg ✠4.
*Hamm:	Schmelzer, Mitgl. d. AH.
*Herford:	Dr. Steusloff, Prof. ✠4. LEK3
Höxter:	Petri ✠4.
Koesfeld:	Dr. Hoff
Minden (m. R. Gymn.):	Dr. Heinze
Münster:	Dr. Frey ✠4.

Direktoren.

Paderborn: Dr. Hechelmann ✠4.
Recklinghausen: Dr. Vockeradt LD2.
Rheine: Dr. Grosfeld ✠4.
Soest (Archi-Gymn.): Dr. Goebel, Prof. ✠4.
Warburg: Dr. Henſe, Prof.
Warendorf: Dr. Ganß ✠4.

2. Real-Gymnaſien [Lehr-Anſtalten zu A. b.].

Bielefeld (verb. m. d. Gymn.): Dr. Nitzſch, ſ. vorh.
Burgſteinfurt (verb. m. d. Gymn.): Dr. Bouterwek, ſ. vorh.
Dortmund: Dr. Meyer (Ernſt)
Hagen (verb. m. d. Gymn.): Dr. Stahlberg, ſ. vorh.
Iſerlohn: Dr. Langguth ✠4.
Lippſtadt: Dr. Schroeter LD2.
Minden (verb. m. d. Gymn.): Dr. Heinze, ſ. vorh.
Münſter: Dr. Münch, Geh. Reg. Rath ✠4.
Schalke: Dr. Willert
Siegen: Dr. Tägert ✠4.
Witten: Dr. Matthes

Bei ſämmtlichen unter Nr. 1 u. 2 aufgeführten Lehr-Anſtalten wird die Berechtigung für den einjährig freiwilligen Militärdienſt durch das Beſtehen einer am Ende des ſechsten Jahreskurſus (Unterſekunda) einzulegenden Abſchlußprüfung erworben. Außerdem haben die mit einem * bezeichneten Gymnaſien zu Herford und Hamm das Recht, auch ſolchen Schülern, welche am Unterrichte im Griechiſchen nicht, dagegen an dem Erſatz-Unterrichte dafür regelmäßig Theil genommen haben, gültige Zeugniſſe über die Befähigung zum einjährig freiwilligen Militärdienſt zu ertheilen. Ueber das Verfahren bei Ausſtellung der betr. Zeugniſſe vergl. Verfügungen des Miniſters der geiſtl. ꝛc. Angelegenheiten vom 29. Mai und 9. Aug. 1877 (ZBl. f. UV. 1877 S. 484), vom 17. Juni 1879 (a. a. O. 1879 S. 455 f.), vom 9. Febr. 1881 (a. a. O. 1881 S. 188 f.) u. vom 8. Juli 1885 (a. a. O. 1885 S. 527 f.).

3. Ober-Realſchule mit neunjährigem Kurſus ohne Unterricht im Latein [Lehr-Anſtalt zu A. c.].

Bochum: Liebhold

4. Progymnaſien [Lehr-Anſtalten zu B. a.].

Dorſten: Dr. Beſte
Rietberg: Dr. Mueß
Wattenſcheid: Dr. Führer

5. Realſchulen (*) u. Real-Progymnaſien, welche den Real-Gymnaſien i. d. entſprechenden Jahreskurſen gleichgeſtellt ſind [Lehr-Anſtalten zu B. b. u. c.].

Altena: Dr. Rebling
Bocholt: Waldau
Lüdenſcheid: Dr. Oetling
Schwelm: Dr. Tobien

Bei den zu Nr. 3. und 4. aufgeführten Lehr-Anſtalten genügt erſt der einjährige erfolgreiche Beſuch der erſten Klaſſe zur Berechtigung für den einjährig freiwilligen Militärdienſt.

6. Andere höhere Lehr-Anſtalten, bei denen für die Berechtigung zum einjährig freiwilligen Militärdienſt das Beſtehen der Entlaſſungs-Prüfung gefordert wird [Lehr-Anſtalten zu C. a. aa.].

†Dortmund (Gew. Sch.): Dr. Behſe
†Hagen (Gew. Schule, höh. Bürgerſch. m. Fachklaſſen): Dr. Holzmüller ✠4.

Die durch ein † bezeichneten Lehr-Anſtalten haben keinen obligatoriſchen Unterricht im Latein.

Außer den vorbenannten Anſtalten in der Provinz Weſtfalen iſt proviſoriſch noch den Schülern des † Knickenberg'ſchen Erziehungs-Inſtituts zu Telgte (Dirigent Dr. Franz Knickenberg) und denen der Landwirthſchaftsſchulen zu Lüdinghauſen und †Herford bei Erfüllung der geſtellten Bedingungen die Berechtigung für den einjährig freiwilligen Militärdienſt zuerkannt.

Zu den Lehr-Anſtalten unter Nr. 1—6 vergl. auch: Ordnung der Entlaſſungsprüfungen an den höheren Schulen nebſt der darauf bezügl. Zirkular-Verfügung des Miniſters d. geiſtl. ꝛc. Angelegenheiten vom 6. Januar 1892 (ZBl. f. UV. S. 193 u. ff.).

7. Schullehrer-Seminare.

Direktoren.

Büren (kath.): Kreusberg
Gütersloh: Schulz (auftrw.)
Hilchenbach (ev.): Tismer
Münſter (kath. für Lehrerinnen): Dr. Kraß ✠4.
Münſter (ſüd.) Marks-Haindorf'ſche Stiftung: Dr. Steinberg (einſtw.)
Paderborn (kath. f. Lehrerinnen): Dr. Sommer ✠4. ●3.
Petershagen (ev.): Pfähler (m. d. Range d. Räthe IV. Kl.)
Rüthen (kath.): Stuhldreier
Soeſt (ev.): Feige
Warendorf (kath.): Dr. Funke ✠4.

8. Präparanden-Anſtalten.

[Ueber die Reſſortverhältniſſe dieſer Anſtalten ſiehe Miniſterial-Erl. v. 27. Mai 1876 (ZBl. f. UV. 1876 S. 372).]

Laasphe (parität.): Gehrig, Dirigent

Außerdem beſtehen Privat-Präparanden-Anſtalten zu Petershagen, Soeſt, Hilchenbach, Rüthen u. Warendorf unter der Leitung der Direktoren der Seminare an dieſen Orten.

9. Die Taubſtummen- und Blinden-Anſtalten.

[In Gemäßheit des Geſetzes vom 11. März 1872, betr. die Beaufſichtigung des Unterrichts- und Erziehungsweſens (GS. S. 183) iſt die Ausübung der Schulaufſicht über die öffentlichen event. auch die Privat-Taubſtummen- und Blinden-Anſtalten in der Provinzialinſtanz durch Allerh. Erl. vom 27. Juli 1885 (GS. S. 530) den Provinzial-Schul-Kollegien überwieſen.]

In der Provinz Weſtfalen gehören hierher:

die katholiſchen Provinzial Taubſtummen-Anſtalten zu Büren und Langenhorſt und die evangeliſchen zu Petershagen und Soeſt, ſ. Reſſort des Provinzial-Verbandes

die evangeliſche Provinzial Blinden-Anſtalt zu Soeſt und die katholiſche zu Paderborn, ſ. ebendaſelbſt

10. Pädagogiſches Seminar für höhere Schulen in Münſter (mit 6 ordentlichen Mitgliedern).

Direktor: Dr. Schulz, Geh. Reg. Rath, Prov. Schul-Rath, ſ. Prov. Schul-Kollegium

Außerdem ſind pädagogiſche Seminare eingerichtet bei den Gymnaſien zu Arnsberg, Warburg und Minden, ſowie bei dem Real-Gymnaſium zu Iſerlohn.

II. Medizinal-Kollegium in Münster.

Präsident: Se. Exc. Studt, Ober-Präsident, s. Ober-Präsident
Stellvertreter: v. Viebahn, Ob. Präsidial-Rath, s. Ober-Präsident

Mitglieder.

Dr. Sarrazin, Geh. Med. Rath ✠4. ✠4.Kr.B.
Dr. Ohm, Medizinal-Rath ✠4. ÖFJ3
Dr. Hölker, Reg. u. Mediz. Rath, s. Regierung
Dr. Gerlach, Med. Rath, Direktor d. Provinzial-Irrenanstalt Marienthal, s. Ressort d. Prov.Verb.
Dr. Brümmer, Med. Assessor
Dr. Steinbach, Dep. Thierarzt, Veterinär-Ass., s. Regierung
Feldhaus, Apotheker, pharmazeut. Assessor

[Dem Medizinal-Kollegium treten in einzelnen von dem Vorsitzenden des Kollegiums zu bestimmenden Fällen zwei Mitglieder, der nach der Königl. Verordnung vom 25. Mai 1867 (GS. S. 169) für jede Provinz gebildeten Aerztekammer bei. Diese Mitglieder und ebensoviel Stellvertreter werden von der Aerztekammer selbst zu diesem Behufe gewählt (vergl. § 3 d. a. o. Verordnung).]

III. General-Kommission zu Münster.

[Zur Regulirung der gutsherrlichen und bäuerlichen Verhältnisse und für die Gemeinheits-Theilungen und Zusammenlegungen in der ganzen Provinz Westfalen, sowie auch in den Kreisen Duisburg, Essen (Stadt und Land), Mülheim a. d. Ruhr, Ruhrort und Rees der Rhein-Provinz.]

Kollegium.

General-Kommissions-Präsident: Meyerhoff (mit dem Range der Räthe II. Kl.) (zugleich im Nebenamte Direktor der Rentenbank) ✠2. ✠2.m.St.

Mitglieder.

Ascher, Ob. Reg. Rath ✠4. ✠2. LD1.
Frhr. v. Droste zu Hülshoff, Geh. Reg. Rath ✠4.
Pape, Reg. Rath ✠4.
Zenzykki, Reg. Rath
Gillet, Reg. Rath (im Nebenamt Mitgl. der Rentenbank)
Hessen, Reg. Rath
Frhr. Schenck zu Schweinsberg, Reg. u. Lds. Oek. Rath WV3
Pommer, Reg. Rath
Joens, Reg. Rath

Technische Hülfsarbeiter.

Louis, Vermessungs-Inspektor
Grantz, Meliorat. Bau-Insp. der Prov. Westfalen
Wachsmuth, Reg. Baumstr., z. Zt. in Lippstadt
Zillich, Reg. Baumstr., z. Zt. in Rüthen

Bureau-Vorsteher: Hoffer, Kanzl. Rath ✠4. ✠4.

(Die Kassengeschäfte werden von der Regierungs-Haupt-Kasse zu Münster wahrgenommen.)

Ressort.

(O. u. Oek. = Oekonomie; Km. = Kommission; Kr. = Kommissarius.)

Special-Kommissionen.	Special-Kommissare.	Bureau-Vorsteher.
Arnsberg I.:	Chüden, Oek. Kom. R. ✠2. MMV2	Biermann
» II.:	Schmidt, Reg. Rath	Biermann
Brilon I.:	Hövener, Reg. Assessor	Schaefer
» II.:	Eisbein, Reg. Rath	Müller
Bünde:	Wilhelmi, Reg. Assessor	Oelker
Herford:	Kreyher, Reg. Rath	Teichmann
Höxter I.:	Disse, Reg. Rath	Hahn
» II.:	Diederichs, Reg. Assessor	Struif
» III.:	Carlson, Reg. Rath	Hausewirth
Lippstadt I:	Pelzer, Reg. R. (zugl. widerruflich. Sozietäts-Direktor f. Regulirung d. Gewässer i. d. Bokeler und Mastholter Niederung) LD2.	Drees
Lippstadt II:	Marcard, Reg. Rath	Buchholz
Minden I.:	Meyer, Oek. Kom. R.	Kesselschläger
» II.:	Kremnitz, Reg. Assessor	Wienrich
Münster:	Freusberg, Oek. Kom. R.	Althaus
Paderborn I.:	Wenzlawski, Oek. Kom. Rath	Schulte
» II.:	Peine, Reg. Assessor	Schalm
Siegen:	Nobiling, Reg. Rath	Killer
Soest I.:	Carus, Reg. Rath	Gosing
» II.:	Dr. Heyer, Reg. Assessor	Höber
Wesel:	Maerker, Reg. Rath	Peters

IV. Provinzial-Steuer-Direktion zu Münster

[für die Provinz Westfalen, für die Grafschaft Schaumburg — vergl. Allerh. Erlaß vom 21. Novbr. 1868 (GS. S. 1054) — und für die Fürstenthümer Lippe-Detmold, Pyrmont und Waldeck].

Provinzial-Steuer-Direktor: Steinkopff, Geh. Ob. Finanz-Rath ✠2. LEK2 m.E. ÖFJ2 WV1

Mitglieder.

Walter, Ob. Reg. Rath (Stellvertr. des Prov. St. Direktors in Behinderungsfällen) ✠4.
Severin, Geh. Reg. Rath u. Stempel-Fiskal ✠4.
van Cleve, Reg.Rath u. Stempel-Fiskal ✠4.
Gerlach, Reg. Rath, Justitiar ✠4.
Engelhardt, Reg. Rath
Dr. Schmidt Bornagius, Reg. Rath

Hülfsarbeiter: Mehlhorn, Reg. Assessor

Bureau-Vorsteher: Philipp | Kämpers

Ressort.

1. Erbschafts-Steuer-Aemter und Stempel-Fiskalate in Münster.

[Vergl. § 29 des Ges. vom 30. Mai 1873, betr. die Erbschafts-Steuer (GS. S. 329), Bekanntm. des Finanz-Ministers vom 2. Dezbr. 1873, JMBl. 1874 S. 5 und ZBl.f.P. S. 17 u. Bekanntm. vom 31. Oktbr. 1881, Minist. ABl. Nr. 46.]

a. Erbschafts-Steuer-Amt und Stempel-Fiskalat I

[für die Regierungs-Bezirke Münster und Minden und den bisher zum Bezirke des Erbschafts-Steuer-Fiskalats in Cassel gehörigen Kreis Rinteln].

Dirigent: Severin, Geh. Reg. Rath, s. vorher

b. Erbschafts-Steuer-Amt und Stempel-Fiskalat II

[für den Regierungs-Bezirk Arnsberg].

Dirigent: van Cleve, Reg. Rath

2. Haupt-Zoll-Amt zu Breden.

(St. R. = Steuer-Rath; H. A. = Haupt-Amt; Z. = Zoll.)

Ob. Z. Inspektor.	H. A. Rendanten.	H. A. Kontroleur.
Niemann	Müller Grönewald, Ob. Revisor	Eile

3. Haupt-Steuer-Aemter.

H. St. Aemter.	Ob. St. Inspektoren.	H. A. Rendanten.	H. A. Kontroleure.
Dortmund:	Rheinen ✠4. LD1.	Schneider, Rechn. Rath Bruhn, Ob. Rev.	Gutknecht
Iserlohn:	Gueinzius	Krancke LD1.	Döpper
Lemgo:	Bode, St. Rath	Lemcke, Rechn. Rath	Paulsen
Lippstadt:	v. Rotberg ✠2. LD1. GHP3a OV3b	Reil	Hollaender
Minden:	Fischer, St. Rath	Olmer	Liebrich
Münster:	Brebeck, St. Rath ✠4. LD1.	Meyer Thyssen, Ob.Rev. ✠4.Er.B. LD1.	Christiansen
Rheine:	Zucker, St. Rath	Frahm	Meyer

V. Regierungen.

1. Regierung zu Münster.

Präsident.

Schwarzenberg ✠3.

Abtheilungen.

I. Präsidial-Abtheilung, die dem Regierungs-Präsidenten beigegebenen Räthe.
II. Abtheilung für Kirchen- und Schulwesen.
III. Abtheilung für direkte Steuern, Domänen u. Forsten.

Ober-Regierungs-Räthe.

v. Briesen ✠4. Dirig. III., Kassenrath, Vorsitz. d. Einkommensteuer-Berufs.Komm.f.d.R.Bez.Münster
Vormbaum, Stellvertreter des Reg. Präsidenten in Behinderungsfällen ✠4., zugl. Dirig. II.

Regierungs-Räthe.

Abels, Geh. Reg. Rath ✠4. ✠4. ÖFJ3 I.
Mirus, Geh. Reg. R. ✠4. I. II. (zgl. Verw. R. b. d. Prov. Schul-Kolleg.)
Dr. Schulz, Geh. Reg. Rath, Reg. u. Schul-Rath ✠4. ✠3. II.
Germer, Reg. u. Bau-Rath I. III.
Dr. Weddige I. III. (s. auch Bezirks-Ausschuß)
Dr. Hölker, Reg. u. Med. Rath ✠4. ✠4.Er.B. I. II.
Brenken, Justitiar für III. (s. auch Bez. Ausschuß), Vorsitz. d. Einkommenst. Veranl. Komm. f. d. Stadtkr. Münster
Friedrich, Reg. u. Schul-Rath II.
v. Rohr I.
Meyer LD2., Vorsitz. d. Einkommensteuer-Veranlag. Komm. für den Kr. Recklinghausen
Bugisch I. II.
v. Gostkowski (Staatskommissar der Invaliditäts- u. Altersversf. Anstalt für die Provinz Westfalen) I.
Wilhelmi, Reg. u. Gewerbe-Rath für den Reg. Bez. Münster I.
Braune

(Die Geschäfte des Ober-Forstbeamten werden von dem Ober-Forstbeamten in Minden mitverwaltet.)

Regierungs-Assessoren und ihnen gleichstehende Beamte.

Niermann, Land-Bau-Insp. I. II.
Schindowski, Steuer-Rath, Kat. Insp. ✠2. LD2. III.
Heidborn, stellvertr. Vors. d. Einkommensteuer-Berufungs-Kommission f. d. Reg.Bz. Münster III.
Dr. Piutti II., Justitiar für II. (s. auch Beq. Ausschuß)
Dr. Gerlach
Pastor I.
Gerbaulet, Hülfsarbeiter b. Landrathsamt d. Landkr. Münster
Haarland, Hülfsarbeiter b. Landrathsamt d. Kr. Steinfurt
v. Trotha I.
Dr. Edeling, Ger. Assessor I. III. Justitiar für I.

Technische Hülfsarbeiter.

Dr. Steinbach, Veterinär-Ass. u. Dep. Thierarzt I. | Held, Reg. Baumeister I.

Zentral-Bureau: Lemcke, Reg. Sekr., Vorsteher
Kataster-Bureau: Schnieber, St. Insp., erster Kat. Sekr.
Reg. Haupt-Kasse: Reiner, Landrentmeister, Rendant ✠4

Bezirks-Ausschuß des Regierungs-Bezirks Münster zu Münster.

[Vergl. § 7 des Gesetzes vom 30. Juli 1883 über die allgemeine Landesverwaltung (GS. S. 195) u. Gesetz vom 1. August 1883 über die Zuständigkeit der Verwaltungs- und Verwaltungsgerichts-Behörden (GS. S. 237).]

Vorsitzender: Schwarzenberg, Reg. Präsident, s. vorher
Stellvertreter im Vorsitz: Wiesmann, Verwalt. Gerichts-Direktor ✠4. ✠4. ✠2. LD1.
Sonstiger Stellvertreter: Vormbaum, Ob. Reg. Rath, s. vorher

a. Ernannte.

Mitglieder.	Stellvertreter.
Wiesmann, Verwalt. Ger. Direktor, s. vorher	Dr. Weddige, Reg. Rath, s. vorher
Dr. Piutti, Reg. Ass., s. vorher	Brenken, Reg. Rath, s. vorher

b. Vom Provinzial-Ausschusse gewählte.

Dr. Wuermeling, zweiter Bürgermeister zu Münster
Winkelmann, Oek. Rath, Gutsbes. auf Köbbing bei Hiltrup ✠4.
Gf. Droste zu Vischering, Erbtruchseß des Fürstenth. Münster ꝛc., auf Darfeld, Kr. Koesfeld, s. Erbämter
Dr. Ostrop, Fabrikant zu Bruch bei Recklinghausen, Mitgl. d. AH.
Ficker, Kr. Ger. Rath a. D. zu Münster ✠4.
Vrede, Gutsbes. zu Haus Körde bei Münster
Dr. Maximilian Frhr. v. Landsberg-Velen auf Schloß Velen, Kr. Borken, Mitgl. d. Lds. Eis Raths u. d. Prov. Ausschusses ✠M.
Bitter, Kaufmann zu Telgte ✠4.

Ressort.

A. Ressort des Regierungs-Präsidenten.

1. Landraths-Aemter.

Kreise.	Landräthe.	Kreis-Sekretäre.
Ahaus:	Gärtner ✠2. NL3	Neupke
Beckum:	Hoffmann	Thormann
Borken:	Bucholtz ✠4. NL3	Feldmann
Koesfeld:	v. Bönninghausen, Geh. Reg. Rath ✠4.	Lübbesmeyer
Lüdinghausen:	Gf. v. Wedel, Kammerherr auf Sandfort ✠4. ✠3. ✠1. ✠ ÖEK2 OV2b m.Schw.a.R. OV3a m.Schw.	Allard
Münster, Stdtkr.:	Die Geschäfte des Landraths werden von dem Oberbürgermeister daselbst (s. Bürgermeister) wahrgenommen	
» Ldkr.:	Frhr. v. Landsberg-Velen-Steinfurt, Kammerherr, Mitgl. d. HH. ✠3. ✠2. ✠2w. BL2b ✠M. zur Hülfeleistung: Gerbaulet, Reg. Assessor	Weber ✠4.
Recklinghausen:	v. Reitzenstein, Geh. Reg. Rath ✠3. ✠2. ✠4.Er.B.	Ostermeier
Steinfurt:	(fehlt z. Zt.) auftrw. Plenio, Reg. Ass., s. Reg. zu Hildesheim [in Burgsteinfurt] zur Hülfeleistung: Haarland, Reg. Assessor	Welle
Tecklenburg:	Belli	Teuchert
Warendorf:	Frhr. v. Wrede-Melschede, Geh. Reg. Rath ✠4.	Flegel

2. Kreis-Physiker und Kreis-Wundärzte.

Kreise.	Physiker.	Wundärzte.
Ahaus:	Dr. Helming	(Stelle z. Zt. unbesetzt)
Beckum:	Dr. Heyne, San. Rath	Dr. Schmitz in Ahlen
Borken:	Dr. Munsch, San. Rath in Bocholt	Dr. Eckervogt in Bocholt
Koesfeld:	Dr. Bauer	Dr. Schlautmann in Dülmen
Lüdinghausen:	Dr. Bockeloh	(Stelle z. Zt. unbesetzt)

Kreise.	Physiker.	Wundärzte.
Münster, Ld. u. Stdt. Kr.:	Dr. Steimann, San. Rath	Dr. Vormann ✠ 2w.
Recklinghausen:	Dr. Drecker, San. R. ✠ 4. ✠ 4. Er.B.	Dr. Cordes in Dorsten
Steinfurt:	Dr. Kasemeyer in Burgsteinfurt	Dr. Schmitz in Ochtrup
Tecklenburg:	Dr. Krummacher	Dr. Heising in Mettingen
Warendorf:	Dr. Overkamp	(fehlt z. Zt.)

3. Departements- und Kreis-Thierärzte.

Dep. Thierarzt: Dr. Steinbach, Veterinär-Assessor, zugl. Kr. Thierarzt für den Land- und Stadt-Kreis-Münster

Geschäftskreise.	Kr. Thierärzte.
Ahaus:	Fürstenau
Beckum:	Waltrup
Borken:	Steinbach
Koesfeld:	Zühl in Dülmen (auftrw.)
Lüdinghausen:	Tillmann
Recklinghausen:	Langenkamp
Steinfurt:	Depheide zu Burgsteinfurt
Tecklenburg:	Schulte-Freckling in Ibbenbüren
Warendorf:	Wilkens (auftrw.)
Stellvertreter des Dep. Thierarztes in den Fällen d. §§ 14 u. 16 des Reichsgesetzes vom 23. Juni 1880, betr. die Abwehr und Unterdrückung von Viehseuchen:	Küsener, Depart. Thierarzt zu Osnabrück

4. Baukreise und Bau-Beamte

(Kr. B. J. oder Insp. = Kreis-Bau-Inspektor.)

in Burgsteinfurt: Roßkothen, Kr. Bau-Insp.
für die Kreise Tecklenburg, Steinfurt und Ahaus

in Hamm: Röder, Bau-Rath, W. Bau-Insp.
für die Wasserbauten an der Lippe, von Lippstadt bis zur Einmündung in den Rhein

in Münster I.: Borggreve, Kr. Bau-Insp.
für den Kreis und die Stadt Münster und einen Theil des Kreises Warendorf

Friese, Reg. Baumeister

in Münster II.: Quanz, Bau-R., Kr. B. Insp.
für die Kreise Beckum und Lüdinghausen und einen Theil des Kreises Warendorf

in Recklinghausen: v. Hülst, Bau-R., Kr. Bau-Insp.
für die Kreise Recklinghausen, Koesfeld und Borken

[Die Leitung und Beaufsichtigung der Bauten an der schiffbaren Ems von der Schönfliethsbrücke bei Greven bis zur Grenze der Provinz Hannover unterhalb Rheine ist der Regierung zu Osnabrück bezw. dem Wasserbaubeamten in Lingen überwiesen, s. Regierung zu Osnabrück, Baukreise.]

5. Gewerbe-Inspektionsbezirke und Gewerbe-Inspektoren

in Dorsten: Niemeyer, Gew. Insp. (auftrw.)
für die Kreise Borken, Koesfeld u. Recklinghausen

in Münster: Dr. Hölzer, Gew. Insp. (auftrw.)
Donath, Gew. Insp. Assistent
für die Kreise Ahaus, Beckum, Lüdinghausen, Münster (Stadt u. Land), Steinfurt, Tecklenburg u. Warendorf

6. Bürgermeister

in den Städten mit 10000 Einwohnern und darüber.

Städte.	Bürgermeister.
Bocholt:	Degener
Münster:	Windthorst, Oberbürgermstr. (mit der Befugniß zum Tragen der goldenen Amtskette), Ob. Reg. Rath a. D., Mitgl. d. HH. ✠ 3. Dr. Wuermeling, zweiter Bürgermeister, Mitgl. d. AH.
Recklinghausen:	Rensing

7. Handelskammer zu Münster.

Für den Regierungsbez. Münster, mit Ausnahme des Kr. Tecklenburg, welcher zum Geschäftskreise der Handelskammer zu Osnabrück gehört, sowie der Gemeinden Stadt Anholt, Bocholt, Wiegbold, Werth u. d. Aemter Dingden, Liedern u. Rhede im Kr. Borken, welche letztere Gemeinden sämmtlich dem Bezirke der Handelskammer zu Wesel zugetheilt sind.

Vorsitzender: W. Kiesekamp, Kommerz. Rath in Münster

Stellvertreter: Krüger (Jos.) in Münster

8. Landwirthschafts-Schule zu Lüdinghausen,

s. über die Berechtigung derselben Prov. Schul-Coll., Bemerk. zu Ziffer 5.

Vorsitzender des Kuratoriums: Gf. v. Wedel, Landrath, s. vorh.

Direktor: Dr. Vildhaut

9. Straf-Anstalten.

a. in Münster.

[Für 332 Zuchthausgefangene mit Isolirung und 105 Zuchthausgefangene mit gemeinschaftlicher Haft.]

Direktor: Strosser ✠ 4. ✠ 3. ✠ 3.

b. Filialgefängniß in Münster.

[Für 430 Gefangene.]

Vorsteher: v. Bentivegni, Ober-Inspektor

B. Ressort der Abtheilung für Kirchen- und Schulwesen.

10. Kreis-Schul-Inspektoren.

a. Ständige.

Kreise.	Schul-Inspektoren.	Kreise.	Schul-Inspektoren.	Kreise.	Schul-Inspektoren.
Ahaus:	Koch	Münster, Stdt. u. Ld. Kr.:	Schürholz	Tecklenburg:	Bischoff ✠ 4. (zugl. für die evangel. Schulen der Stadt Münster, sowie der Kreise Steinfurt und Warendorf)
Beckum:	Feldhaar	Recklinghausen:	Witte	Warendorf:	Schunck (zugl. für die kathol. Schulen d. Kreises Tecklenburg)
Borken:	Stork	Steinfurt:	Schürhoff in Burgsteinfurt		
Koesfeld:	Schmitz				
Lüdinghausen:	Wallbaum ✠ 4.				

b. Im Nebenamte.

Evers, Pfr. in Werth, Kr. Borken (für die evangel. u. jüdischen Schulen der Kreise Ahaus, Borken und Koesfeld)

Arning, Pfr. in Recklinghausen (für die evangel. Schulen in den Kr. Beckum, Lüdinghausen u. Recklinghausen)

C. Ressort der Abtheilung für direkte Steuern, Domänen und Forsten.

11. Verwaltung der direkten Steuern.

a. Einkommensteuer-Veranlagungskommission.

Kreis.	Vorsitzender.	Kreis.	Vorsitzender.
Münster, Stadt:	Brenken, Reg. Rath, s. Reg. Räthe (im Nebenamt)	Recklinghausen:	Meyer, Reg. Rath

In den übrigen Kreisen führen die Landräthe gemäß § 34 des Einkommensteuergesetzes vom 24. Juni 1891 kraft ihres Hauptamtes den Vorsitz in den Einkommensteuer-Veranlagungskommissionen.

b. Kataster-Aemter und Kontroleure.

Katast. Aemter.	Katast. Kontroleure.	Katast. Aemter.	Katast. Kontroleure.	Katast. Aemter.	Katast. Kontroleure.
s. Kr. Ahaus:	Klauser	s. St. u. Kr. Münster:	I. Uedinck, St.J. II. Leonhardt	s. Kr. Steinfurt:	I. Kaul in Burgsteinfurt II. Schmitz i. Rheine
s. Kr. Beckum:	Zeidler	s. Kr. Recklinghausen:		s. Kr. Tecklenburg:	Schmitz in Ibbenbüren
s. Kr. Borken:	Seeling i. Bocholt	I. Amt Recklinghausen:	Dupont	s. Kr. Warendorf:	Schmittdiel
s. Kr. Koesfeld:	Götjes, St. Insp.	II. Amt Dorsten:	Hölscher, St. Insp.		
s. Kr. Lüdinghausen:	Helmer				

c. Steuer-Kassen.

[Vergl. Bekanntmachung des Finanz-Ministers vom 11. Juni 1882, betr. Prüfung der Bewerber um Königl. Steuer-Empfängerstellen in den Provinzen Westfalen ꝛc. (Münstersches ABl. Nr. 115).]

Steuer-Kassen.	Kgl. Rentmeister.	Steuer-Kassen.	Kgl. Rentmeister.	Steuer-Kassen.	Kgl. Rentmeister.
Ahaus:	Blanke	Greven:	Göpfert, Rechn. Rath zu Münster	Oelde:	Coppenrath
Ahlen:	Overhage	Ibbenbüren:	Bolte	Recke:	Schultz
Beckum:	Pelzer	Koesfeld:	von Hamm	Recklinghausen:	Feldmann ✠ 2.
Bocholt:	Lisse	Lüdinghausen:	Pütter	Rheine:	Brose
Borken:	Grunenberg	Mauritz i. Münster:	(fehlt z. Zt.)	Sassenberg:	Schmidt zu Warendorf ✠ 4.
Buer:	Kropff	Münster (Stdt.):	Schürmann ✠ 4. Kr. B.	Stadtlohn:	Herwig
Burgsteinfurt:	Pritsche	Nottuln:	Gutmann zu Münster	Tecklenburg:	Breetsch
Dorsten:	Kruse	Ochtrup:	Fluhme zu Burgsteinfurt ✠ 4. ✠ 4.	Warendorf:	Nettebrock
Drensteinfurt:	Tietze			Werne:	Clerck zu Bork
Dülmen:	Selbstädt Rechn. R. ✠ 4. ✠ 4.				

12. Forst-Verwaltung.

Die Ober-Forstmeister- und die Inspektionsgeschäfte versieht der Ober-Forstmeister der Reg. zu Minden.

Ober-Förstereien und Forst-Kassen.

Oberförsterei.	Oberförster.	Forst-Kassen-Rendant.
Münster:	Linnenbrink	Göpfert, Rechn. Rath, Kgl. Rentmeister

2. Regierung zu Minden.

Präsident.

v. Pilgrim, Mitgl. d. AH. ✠ 2. LDI. LEK1 m.g.Kr.

Abtheilungen.

I. Präsidial-Abtheilung; die dem Regierungs-Präsidenten beigegebenen Räthe.

II. Abtheilung für Kirchen- und Schulwesen.

III. Abtheilung für direkte Steuern, Domänen u. Forsten.

Ober-Regierungs-Räthe.

Schmiedel, Ob. Forstm. ✠ 3. LEK2, Mitdirig. III.

Jänecke ✠ 3., Dirigent III.

v. Lüpke, Stellvertreter des Reg. Präsidenten in Behinderungsfällen ✠ 4. I. zugleich Dirigent II.

Regierungs-Räthe.

Meyer, Geh. Reg. Rath ✠ 4. I. II. III. Kassen-Rath

Eitner, Geh. Bau-Rath ✠ 4. I. III.

v. Blum, Reg. u. Forst-Rath I. III.

Dr. Rapmund, Reg. u. Med. R. I.

Dobbelstein, Reg. u. Forst-Rath ✠ 4. LD2. I. III.

Hechtenberg, Reg. u. Schul-R. II.

Brauer I. LD2.

Vandenesch, Reg. u. Schul-R. II.

Raether, Reg. u. Gew. Rath I.

Windmüller LD2. I.

Rahm

Regierungs-Assessoren und ihnen gleichstehende Beamte.

Hunsinger, St. Rath, Katast. Insp. ✠ 4. III.

v. Pelser-Berensberg, Bau-Insp. I. II.

Augustini III.

Aschenborn, Justitiar III. (s. auch Bez. Ausschuß)

Mackensen II. (s. auch Bez. Ausschuß)

Cordemann, Forst-Assessor III.

Richter, Justitiar I. II.

Feigell I.

Frhr. v. Cedebur (nur beim Bez. Aussch. beschäft.) LD2.

v. Alvensleben LD2. II.

Quensel, Hülfsarb. b. Ldrths. Amt d. Kr. Herford

Harter, Hülfsarb. beim Ldrths. Amt des Stdtkr. Bielefeld für Einkommensteuer-Veranlag. Sachen

Bosse, Verwalter d. Landrathsamts im Kr. Minden

Technischer Hülfsarbeiter: Killing, Reg. Baumeister I.

Zentral-Bureau: Muermann, Rechn. Rath, Reg. Sekret., Vorsteher | Kataſt. Bureau: Hasse, St. Insp., erster Kat. Sekr.
Reg. Hpt. Kasse: Vormbaum, Ob. Rentmstr., Rendant 4.

Bezirks-Ausschuß für den Regierungs-Bezirk Minden in Minden.

[Vergl. § 7 des Gesetzes vom 30. Juli 1883 über die allgemeine Landesverwaltung (GS. S. 195 u. Gesetz v. 1. August 1883 über die Zuständigkeit der Verwaltungs- und Verwaltungsgerichts-Behörden (GS. S. 237).]

Vorsitzender: v. Pilgrim, Reg. Präsident, s. vorher
Stellvertreter im Vorsitz: v. Kamptz, Verwalt. Ger. Direktor LD2.
Sonstiger Stellvertreter: (fehlt z. Zt.)

Mitglieder.	a. Ernannte.	Stellvertreter.
v. Kamptz, Verwalt. Ger. Direktor, s. vorher		Aschenborn, Reg. Assessor, s. vorher
Frhr. v. Ledebur, Reg. Assessor, s. vorher		Mackensen, Reg. Assessor, s. vorher

b. Vom Provinzial-Ausschusse gewählte.

Süs, Reg. Rath a. D. zu Minden 4. Er.B. LD1.	v. Consbruch, Gutsbes. zu Hiddenhausen LD2.
Gräbe (Ernst), Fabrikbesitzer zu Bielefeld	Delius (H.), Segeltuch-Fabrikant zu Versmold LD2.
Hermann Gf. zu Stolberg-Stolberg, Rittergutsbes. zu Westheim, Kr. Büren	Waldeyer, Gutsbes. zu Alhausen bei Driburg
Frhr. v. der Borch, Erb-Frohn im Herzogthum Bremen, Rittergutsbes. zu Holzhausen, Kr. Höxter	v. Kleinsorgen, Beigeordneter zu Paderborn

Ressort.

A. Ressort des Regierungs-Präsidenten.

1. Landraths-Aemter.

Kreise.	Landräthe.	Kr. Sekretäre.
Bielefeld, Stdtkr.:	Die Geschäfte des Landraths werden von dem Oberbürgermeister daselbst (s. Bürgermeister) wahrgenommen	
» Lbkr.:	v. Ditfurth auf Lübbrassen 4. 2. LSVM	Knolle
Büren:	Frhr. v. Oeynhausen auf Subheim 4.	Kanter
Halle i. W.:	Georg Gf. zu Isenburg-Philippseich 4. 2w. GHSK	Klostermann
Herford:	Dr. v. Borries	Debray
	zur Hülfeleistung: Quensel, Reg. Assessor	
Höxter:	Körfer LD2.	Hümmelgen
Lübbecke:	v. Oheimb (Verd.), Geh. Reg. Rath auf Holzhausen 4. 3. RSt3	Nordsieck
Minden:	(fehlt z. Zt.) auftrw. Bosse, Reg. Assessor	Anse
Paderborn:	Jentzsch 3. 4. 2w. BVK	Hilker
Warburg:	Frhr. Spiegel v. u. zu Peckelsheim, Erbmarschall des Fürstenthums Paderborn auf Helmern	Klüter
Wiedenbrück:	Dr. Osterrath 2. LD2.	Gödecke

2. Kreis-Physiker und Kreis-Wundärzte.

Kreise.	Physiker.	Wundärzte.
Bielefeld Stdt. u. Lb.:	Dr. A. Beckhaus, Geh. San. R. 4. Er.B.	Probsthan in Jöllenbeck 4. Er.B.
Büren:	Dr. Tersteege, San. Rath	Dr. Bartscher, San. R. in Lichtenau
Halle in W.:	Dr. Kranefuß, San. Rath	Dr. Sudhölter in Versmold
Herford:	Dr. Rheinen LD2.	Dr. Hillebrecht in Blotho
Höxter:	Dr. Kluge	Dr. Schonlau in Steinheim (auftrw.)
Lübbecke:	Dr. Graffunder, San. R. 4. 4. Er.B.	
Minden:	Dr. Müller, Geh. San. Rath 4. 4. Er.B.	Dr. Zappel
Paderborn:	Dr. Georg, San. Rath, s. Prov. Verband Nr. 10	Dr. Benthaus in Neuhaus LD2.
Warburg:	Dr. Claus LD2.	
Wiedenbrück:	Dr. Schlüter in Gütersloh	Zumwinkel in Gütersloh

3. Kreis-Thierärzte.

Departem. Thierarzt: Jehow, zugl. Kr. Thierarzt für die Kreise Lübbecke und Minden

Geschäftskreis.	Kr. Thierarzt.
Bielefeld Stdt. u. Lb.:	Baldewein

Geschäftskreise.	Kr. Thierärzte.
Büren:	Sepmeyer in Fürstenberg (auftrw.)
Wiedenbrück:	Flindt
Halle i. W.:	Bührmann
Herford:	Stender

Geschäftskreise.	Kr. Thierärzte.
Höxter:	Nutt in Brakel
Lübbecke u. Minden:	Johow, s. vorher
Paderborn:	Schmitz
Warburg:	Becker
Stellvertr. des Dep. Thierarztes in den Fällen der §§ 14 u. 16 des Reichsges. v. 23. Juni 1881, betr. die Abwehr u. Unterdrückung von Viehseuchen	Dr. Lustig, Prof., auftrw. Depart. Thierarzt in Hannover

4. Baukreise und Bau-Beamte

(Kr. B. J. oder Insp. = Kreis-Bau-Inspektor.)

in Bielefeld: Cramer, Bau-R., Kr. B. Insp. 4.
für die Kr. Bielefeld, Halle u. Wiedenbrück

in Herford: Harhausen, Bau-R., Kr. B. J. 4.
für die Kr. Herford, Minden u. Lübbecke

in Höxter: Holtgreve, Bau-Rath, Kr. B. Insp.
für die Kr. Höxter u. Warburg

in Minden: Vatiché, Wasser-B. Insp.
[die Geschäfte der Wasserbau-Inspektion für die Weser und Werre]

in Paderborn: Biermann, Bau-Rath, Kr. B. Insp. LD1.
für die Kr. Paderborn u. Büren

5. Gewerbe-Inspektionsbezirke und Gewerbe-Inspektoren

in Bielefeld: Mente, Reg. Baumstr. (auftrw.) Gew. Insp.; Gewerbe-Insp. Assist.: Olschewsky
für den Stadt- und den Landkreis Bielefeld und die Kreise Büren, Halle, Höxter, Paderborn, Warburg u. Wiedenbrück

in Minden: Stromeyer, Gew. Insp.; zugl. Vertr. d. Reg. u. Gew. Raths Raether in Behinderungsf.
für die Kr. Herford, Lübbecke u. Minden

6. Deichverbände und Deichbeamte.

	Deichhauptmann.
Schlüsselburger Deichverb.: (Stat. v. 21. Mai 1852, GS. S. 361)	v. Möller, Rittergutsbesitzer zu Schlüsselburg

7. Bürgermeister

in den Städten mit 10 000 Einwohnern und darüber.

Städte.	Bürgermeister.
Bielefeld:	Bunnemann, Oberbürgermstr., Mitgl. d. HH. 4.
Herford:	Quentin 2. LD2. LEK3 m. Schw.
Minden:	Bleek, Oberbürgermstr. (m. d. Befugniß zum Tragen der goldenen Amtskette), Mitgl. d. HH. 4. 4. Er. B.
Paderborn:	Frankenberg 4.

8. Handelskammern

in Bielefeld

für die Kreise Bielefeld, Halle, Wiedenbrück, Herford (mit Ausschl. der Amtsbezirke Gohfeld-Mennighüffen, Bünde-Rödinghausen und Stadt Vlotho)

Vorsitzd.: Konrad Bertelsmann zu Gadderbaum, Mitgl. d. Lds. Eis. Raths
Stellv.: J. Gunst zu Schildesche

in Minden

für die Kreise Minden u. Lübbecke, sowie vom Kreise Herford die Amtsbezirke Gohlfeld-Mennighüffen, Bünde-Rödinghausen u. die Stadt Vlotho

Vorsitzd.: F. Zaun 4. LEK4
Stellv.: Wilh. Lücking, Cigarrenfabrikant in Oeynhausen

9. Landwirthschafts-Schule zu Herford.

(Ueber die Berechtigung der Schüler dieser Anstalt für den einjährig freiwilligen Militärdienst, s. Provinzial-Schul-Kollegium Anmerkung zu 5.)

Dirigent: Burgtorf LEK3

10. Baugewerk-Schule zu Höxter.

Vergl. Prüfungsordn. für die preuß. Baugewerkschulen vom 6. Septbr. 1882 (ZBl. f. U. V. S. 651 ff.)

Direktor: Nausch

11. Gesangen-Anstalt zu Herford.

Direktor: Werther | Köhler, Pastor (ev.)
Spanke, Pfarrer (kath.)

B. Ressort der Abtheilung für Kirchen- und Schulwesen.

12. Kreis-Schul-Inspektoren.

a. Ständige.

Kreise.	Schul-Insp.
Bielefeld: (für die evang. und jüdischen Schulen des Stadt- und Landkreises Bielefeld, sowie f. d. Städte u. Aemter Halle u. Versmold)	Culemann
Büren:	Brand LD2.
Höxter:	Dr. Laureck
Minden: (für die evangel. und jüdischen Schulen des Kreises Minden)	Kindermann
Paderborn: (m. d. Range der Räthe IV. Kl.) 4.	Dr. Winter, Schul-R.
Warburg:	Sierp
Wiedenbrück (f. d. kath. Schulen der Kr. Minden, Lübbecke, Herford, Bielefeld [Stdt. u. Edkr.], Halle u. Wiedenbrück):	Rasche

b. Im Nebenamte.

Kreise.	Kr. Schul-Inspektoren.
Halle in W.:	Hüter, Sp. zu Borgholzhausen (f. d. Städte Borgholzhausen u. Werther u. d. gleichnamigen Aemter)
Herford:	Baumann, Pfr. zu Bünde (f. d. Stadt Bünde u. d. Amtsbez. Bünde-Rödinghausen)
	Sander, Pfr. zu Herford (f. d. Amt u. d. Stadt Herford)
	Niemöller, Pfr. zu Enger (f. d. Aemter Enger u. Spenge)
	Höpker, Pfr. zu Kirchlengern (f. d. Aemter Hiddenhausen, Gohfeld-Mennighüffen und Vlotho)
Höxter:	Dufft, Pfr. zu Bruchhausen (f. d. evang. Schulen der Kr. Höxter, Paderborn, Büren und Warburg)
Lübbecke:	Kunsemüller, Pfr. zu Alswede (f. d. Amtsbez. Pr. Oldendorf-Holzhausen-Blasheim-Börninghausen, Alswede, Levern und Dielingen-Wehdem)
	Priester, Pfr. zu Lübbecke (f. d. Stadt Lübbecke und die Aemter Schnathorst, Gehlenbeck und Rahden)
Wiedenbrück:	Schengberg, Pfr. zu Rheda (für die evang. Schulen in dem Kreise Wiedenbrück)

C. Ressort der Abtheilung für direkte Steuern, Domänen und Forsten.

13. Verwaltung der direkten Steuern.

a. Einkommensteuer-Veranlagungskommissionen.

In sämmtlichen Kreisen führen die Landräthe bezw. Ersten Bürgermeister gemäß § 34 des Einkommensteuergesetzes vom 24. Juni 1891 kraft ihres Hauptamtes den Vorsitz in den Einkommensteuer-Veranlagungskommissionen.

b. Kataster-Aemter und Kontroleure.

Katast. Aemter.	Katast. Kontroleure.	Katast. Aemter.	Katast. Kontroleure.	Katast. Aemter.	Katast. Kontroleure.
Bielefeld (Stt. u. Ltkr.):	Rintelen, Rechn. R., Verm. Rev. ✠4.	Halle i. W.:	Herbst	Minden:	Jumpft
Brakel:	Vollmer	Herford:	Volkening LD2.	Paderborn:	Kristen, St. Insp.
Büren:	Heimer	Höxter:	Biedermann	Warburg:	Klare, St. Insp., Verm. Rev. ✠2w.
Gütersloh:	Gierlichs	Lübbecke:	Wüsteney		

c. Steuer-Kassen.

[Vergl. Bekanntmachung des Finanz-Ministers vom 11. Juni 1882, betr. Prüfung der Bewerber um Königl. Steuer-Empfängerstellen in den Provinzen Westfalen, Hessen-Nassau rc. (Mindener ABl. S. 111).]

St. Kassen.	Königl. Rentmeister.	St. Kassen.	Königl. Rentmeister.	St. Kassen.	Königl. Rentmeister.
Bielefeld I.:	Ohly, Rechn. Rath	Lichtenau:	Volbracht	Rahden:	Heix
» II.:	Veerhoff	Lübbecke:	Wellmann	Rheda:	Caspersmeyer
Brakel:	Remmers	Minden:	Lehmann ✠2w.	Rietberg:	Rüter
Bünde:	Stoy ✠4.	Oeynhausen:	Gennert, Rechn. Rath ✠4.	Salzkotten:	Pietschmann I.
Büren:	Rabe	Paderborn I.:	Schröder	Steinheim:	Schewe, Rechn. Rath ÖTM2b
Halle:	Taube, Rechn. R.	» II.:	Pentrup	Vlotho:	Klusmann
Hausberge:	Schlömer	Peckelsheim:	Pietschmann II.	Warburg:	Lüder
Herford:	Müller	Petershagen:	Behrmann, Rechn. R.	Windheim:	Hoppenstock in Minden
Höxter:	Brommecker				

14. Domänen-Pachtungen.

Domänen.	Pächter.
Dahlheim und Elisenhof:	Kerstens, Ob. A.

15. Domänen-Verwaltung des Haus Büren'schen Studienfonds.

Administration des Hauses Büren: Neumann, Dom. Rentm., zugl. auch Forst-Kassen-Rend.

16. Forst-Verwaltung.

Forstinspektions-Bezirke, Oberförstereien und Forst-Kassen.

(F. B. = Forstinspektions-Bezirk. K. Rm. = Kgl. Rentmeister.)

a. F. B. Minden-Minden

wird vom Ob. Forstmstr. (s. Ob. Reg. Räthe) versehen.

Ober-förstereien.	Oberförster.	Forst-Kassen-Rendanten.
Minden:	Paasch	Lehmann, K. Rm. in Minden, s. vorher

b. F. B. Minden-Paderborn.

Reg. u. Forst-Rath: v. Blum, s. Reg. Räthe

Altenbeken:	Danz, Forstmstr. zu Forsthaus Durbecke ✠4.	Pentrup, K. Rm. in Paderborn II.
Böddecken:	v. u. zur Mühlen LD2.	Schröder, K. Rm. in Paderborn I.
Hardehausen:	Danckelmann, Forstmstr. LD2.	Volbracht, K. Rm. in Lichtenau
Neuenheerse:	Bando LD2.	
Wünnenberg:	Auffarth, Forstmeister	Neumann, Dom. Rentm. in Büren
Büren: (Forst-Verwalt. des Haus Büren'schen Studien-Fonds)	Knecht	

c. F. B. Minden-Schaumburg.

Reg. u. Forst-Rath: Dobbelstein, s. Reg. Räthe

Rumbeck:	Swart LD2.	Schade, K. Rm. in Rinteln
Zersen:	Koch in Hess. Oldendorf	Jengesisch, K. Rm. in Hess. Oldendorf
Obernkirchen:	Domeier, Forstmeister LD2.	Uffelmann, K. Rm. in Rodenberg
Haste:	Runge, Forstmstr.	

3. Regierung zu Arnsberg.

Präsident.

Winzer ✠2. LD2.

Abtheilungen.

I. Präsidial-Abtheilung; die dem Regierungs-Präsidenten beigegebenen Räthe.
II. Abtheilung für Kirchen- und Schulwesen.
III. Abtheilung für direkte Steuern, Domänen u. Forsten.

Ober-Regierungs-Räthe.

Haarland ✠3. LD2., Dirigent III.
Dr. Fornet, Stellvertreter d. Reg. Präsidenten in Behinderungsfällen ✠4., I. (s. auch Reg. Ausch.)
Schlieckmann, Ober-Forstmeister ✠4. LD2., Mitdirigent III.
Schreiber ✠4. LD1., Dirigent II.

Regierungs-Räthe.

Settemaier I.
Geißler, Geh. Bau-Rath ✠4. I. II. III.
Surmann III., Kassen-Rath
Walter I.
Ehmsen, Reg.u.Forst-R. ✠4. III.
Cremer, Reg. u. Schul-Rath II.
Schauinsland, Justitiar I. II. (s. auch Bez. Ausschuß)
Dr. Tenholt, Reg. u. Med. Rath ✠2w. I.
Conrades, Reg.u.Fst.R. LD2. III.
Riedel, Vorsitz. d. Einkomm. Steuer-Veranl. Kommiss. in Bochum
Osthues, Reg. u. Gew. R. ✠4. I.
Dr. Aley, Reg. u. Schul-Rath
Bredow I.
v. Wehrs I.

Regierungs-Assessoren und ihnen gleichstehende Beamte.

Lünzner, Bau-Rath I.
Lauth, Bau-Insp. I. II.
Florschütz, Verwalter des Landraths-Amts d. Kr. Hattingen
Lent, Forst-Assessor III.
Dr. Schwartz I., Justitiar III.
Brostowski, Steuer-Rath, Kat. Insp. III.
Dr. Brockhoff III. (s. auch Bez. Ausschuß)
Dr. Bausch (s. auch Bez. Ausschuß)
Weyersberg II. (s. auch Bez. Ausch.)
Dr. Erbslöh I. III.
Haffner, Kataster-Insp. ✠2. LD2. III.
Hartmann I.
Dr. Schottelius II
Dr. v. Reiche I.
Arnold III.
Putsch II. (s. auch Bez. Ausschuß)
Bayer II.
Dr. Pokrantz I. III.
Dütschke, Hülfsarb. b. Landrathsamt d. Landkr. Hagen
Dr. Goldschmidt, Hülfsarb. b. Landrathsamt d. Kr. Altena
Rademacher, Hülfsarb. b. Landraths-Amt in Siegen
Dr. Mauritz, Hülfsarb. b. Landraths-Amt in Iserlohn

Technische Hülfsarbeiter.

Böhmer, Reg. Baumeister, gewerbetechn. Hülfsarbeiter I.
Dr. Niemenschneider, Kr. Schul-Insp., schultechn. Hülfsarbeiter

Zentral-Bureau: Gräve, Reg. Sekr., Vorsteher
Kataster-Bureau: Niederleitner, Katast. Sekr.
Reg. Haupt-Kasse: Ludewig, Land-Rentmeister

Bezirks-Ausschuß des Regierungs-Bezirks Arnsberg in Arnsberg.

[Vergl. Allerh. Erlaß vom 6. März 1889 wegen Bildung zweier Abtheilungen des Bezirks-Ausschusses für den Reg. Bezirk Arnsberg (Arnsberger ABl. S. 182).]

Abtheilung I.

[für die Kreise Dortmund (Stadt und Land), Hörde, Arnsberg, Brilon, Hamm, Lippstadt, Meschede, Olpe, Siegen, Soest und Wittgenstein].

Vorsitzender: Winzer, Reg. Präsident, s. vorher
Stellvertreter im Vorsitz: Blümke, Verw. Gerichts-Direktor ✠2. LD2.
Sonstiger Stellvertreter: Dr. Sornet, Ob. Reg. Rath, s. vorher

Mitglieder.	a. Ernannte.	Stellvertreter.
Blümke, Verw. Gerichts-Direktor, s. vorher		Schauinsland, Reg. Rath, s. vorher
Weyersberg, Reg. Assessor, s. vorher		Putsch, Reg. Assessor, s. vorher

b. Vom Provinzial-Ausschusse gewählte.

Jesse, Gutsbes. zu Westernkotten, Kr. Lippstadt
v. Schenk, Gutsbes. zu Haus Ewig, Kr. Olpe
Overweg (Adolf), Gutsbes. zu Reichsmark, Kr. Hörde ✠4.
Frhr. v. Wendt-Papenhausen, Rittergutsbes., Mitgl. d. HH. zu Gevelinghausen, s. Herrenhaus
Delius, Bürgermeister zu Siegen
Tillmann, Baumeister zu Arnsberg
Schulze-Steinen, Gutsbes. zu Steinen, Kr. Hamm
Ottermann, Grubendirektor zu Dortmund

Abtheilung II.

[für die Kreise Bochum (Stadt und Land), Hagen (Stadt und Land), Gelsenkirchen, Hattingen, Schwelm, Iserlohn und Altena]

Vorsitzender: Winzer, Reg. Präsident, s. vorher
Stellvertreter im Vorsitz: Blümke, Verw. Gerichts-Direktor, s. vorher
Sonstiger Stellvertreter: Dr. Sornet, Ob. Reg. Rath, s. vorher

Mitglieder.	a. Ernannte.	Stellvertreter.
Blümke, Verw. Gerichts-Direktor, s. vorher		Schauinsland, Reg. Rath, s. vorher
Dr. Bausch, Reg. Assessor, s. vorher		Dr. Brockhoff, Reg. Assessor, s. vorher

b. Vom Provinzial-Ausschusse gewählte.

Cremer, Gutsbesitzer zu Herne
Eicken, Kommerz. Rath zu Hagen
Herbert, Gutsbes. zu Gelsenkirchen ✠4.
Kugel (Julius), Fabrikant zu Lüdenscheid
Hiddemann gen. Schulte-Rheinen zu Rheinen, Kr. Iserlohn
Müller (Aug.), Fabrikbes. zu Schwelm
Adriani, Grubendirektor zu Werne, Lbkr. Bochum
Brüninghaus, Fabrikbes. zu Werdohl, Kr. Altena

Ressort.

A. Ressort des Regierungs-Präsidenten.

1. Landraths-Aemter.

Kreise.	Landräthe.	Kreis-Sekretäre.
Altena:	Dr. Heydweiller zur Hülfeleistung: Dr. Goldschmidt, Reg. Assessor	Althoff
Arnsberg:	Freusberg ✠4.	Koffler
Bochum, Stdtkr.:	Die Geschäfte des Landraths werden von dem Oberbürgermeister daselbst (s. Bürgermeister) wahrgenommen	
» Lbkr.:	Spude	Neuhaus
Brilon:	Dr. Federath LD1.	Rößler
Dortmund, Stdtkr.:	Die Geschäfte des Landraths werden von dem Oberbürgermeister daselbst (s. Bürgermeister) wahrgenommen	
» Lbkr.:	Frhr. v. der Heyden-Rynsch, Geh. Reg. Rath ✠3. ✠3.Er.B. ✠	Peters
Gelsenkirchen:	Dr. Hammerschmidt	Köding
Hagen, Stdtkr.:	Die Geschäfte des Landraths werden von dem Oberbürgermeister daselbst (s. Bürgermeister) wahrgenommen	
» Lbkr.:	v. Basse zur Hülfeleistung: Dütschke, Reg. Assessor	
Hamm:	Frhr. v. Vincke ✠	Wüstenhöfer
Hattingen:	(fehlt z. Zt). auftrw.: Florschütz, Reg. Assessor	Schmitt
Hörde:	Spring	Gilhausen
Iserlohn:	Nauck zur Hülfeleistung: Dr. Mauritz, Reg. Assessor	Stockey Schwabe
Lippstadt:	Frhr. v. Werthern ✠4.	Verspohl
Meschede:	Hammer ✠4. ✠2. ✠	
Olpe:	Freusberg	Meyenberg
Schwelm:	Harz	Steinle
Siegen:	Reil ✠4. zur Hülfeleistung: Rademacher, Reg. Assessor	Uerpmann
Soest:	v. Bockum-Dolffs, Kammerherr ✠4. ✠	Diehl
Wittgenstein:	v. Gersdorff [in Berleburg]	Bonnermann

2. Kreis-Physiker und Kreis-Wundärzte.

Kreise.	Physiker.	Wundärzte.
Altena:	Dr. Terfloth, San. Rath in Lüdenscheid	Dr. Conze in Werdohl
Arnsberg:	Dr. Röper	Dr. Binhold in Neheim ✠4.
Bochum, Stdt. u. Lb.:	Dr. Klostermann, Geh. San. Rath ✠4.	Dr. Redeker
Brilon:	Dr. Ples	Dr. Bange in Niedermarsberg
Dortmund, Stdt. u. Lb.:	Dr. Hagemann, Geh. San. Rath ✠4w. ✠4w. ✠2w.	
Gelsenkirchen:	Dr. Limper, San. Rath	Dr. Lindemann
Hagen, Stdt. u. Lb.:	Dr. Moorß, San. Rath	
Hamm:	Dr. Gruchot, San. Rath	Dr. Lenzmann in Kamen
Hattingen:	Dr. Gräve	Dr. Michels zu Herbede
Hörde:	Dr. Schulte	
Iserlohn:	Dr. Büren, San. Rath ✠2w.	Dr. Rose in Menden
Lippstadt:	Dr. Schulte	
Meschede:	Dr. Spancken	
Olpe:	Dr. Fuchsius, San. Rath	
Schwelm:	Dr. Lemmer, San. Rath	
Siegen:	Dr. Hellmann, San. Rath ✠4. ✠4.Er.B.	Borndrück in Fernborf ✠4.
Soest:	Dr. Bremme	Dr. Hellmann in Wickede
Wittgenstein:	Dr. Guder in Laasphe	Cosfers in Berleburg ✠4.

3. Departements- und Kreis-Thierärzte.

Dep. Thierarzt: Wöstendiek, zugl. Kreis-Thierarzt für den Stadt- und Landkr. Bochum und den Kr. Gelsenkirchen

Geschäftskreise.	Kr. Thierärzte.
Altena u. Olpe:	Grebe in Altena
Arnsberg u. Meschede:	Blome in Arnsberg

Geschäftskreise.	Kr. Thierärzte.
Bochum:	Wöstendiek, s. vorher
Brilon:	Kleine zu Niedermarsberg (auftrw.)
Dortmund (Stadt und Land) und Hörde:	Bombach ✠4.
Hagen (Stadt u. Land) und Schwelm:	Schmidt

Geschäftskreise.	Kr. Thierärzte.
Hamm:	Schrader (auftrw.)
Hattingen:	Schlesinger (auftrw.)
Iserlohn:	Goldstein in Hohenlimburg
Lippstadt:	Heck
Siegen:	Wenderhold
Soest:	Wulf in Werl
Wittgenstein:	(fehlt z. Zt.)
Stellvertr. des Dep. Thierarztes in den Fällen der §§ 14 u. 16 d. Reichsgesetz. v. 23. Juni 1880, betr. die Abwehr u. Unterdrückung von Viehseuchen	(fehlt z. Zt.)

4. Bankreise und Bau-Beamte

(Kr. B. J. u. Insp. = Kr. Bau-Inspektoren.)

in Arnsberg: Landgrebe, Bau-R., Kr. B. Insp.
für die Kr. Arnsberg und Meschede

in Bochum: Riß, Kr. Bau-Insp.
für den Land- und Stadtkr. Bochum und die Kreise Gelsenkirchen und Hattingen

in Brilon: Carpe, Bau-Rath, Kr. Bau-Insp.
für die Kreise Brilon und Lippstadt

in Dortmund: Spanke, Kr. Bau-Insp.
für den Land- und Stadtkr. Dortmund und den Kr. Hörde

in Hagen: Kr. Bau-Insp. (fehlt z. Zt.) auftrw. Lüttich, Reg. Baumstr.
für die Kreise Altena, Hagen (Stadt und Land) und Schwelm

in Siegen: Häge, Bau-Rath, Kr. B. Insp. ✠4.
für die Kreise Olpe, Siegen und Wittgenstein

in Soest: Westphal, Bau-Rath, Kr. Bau-Insp.
für die Kreise Soest und Hamm

[Die Aufsicht über die Ruhr von Witten bis Steele führt der Wasser-Bau-Insp. in Ruhrort.]

5. Gewerbe-Inspektionsbezirke und Gewerbe-Inspektoren

(Vergl. Allerh. Erlaß vom 27. April 1891 — GS. S. 165 — und Dienstanweis. vom 23. Juni 1891 — Arnsberger AB. S. 189 —.)

in Bochum: Pufahl, Gew. Insp.
für die Kreise Bochum Stadt u. Land u. Gelsenkirchen
Assistent: Simon, Reg. Baumstr.

in Dortmund: Kubanek, Reg. Baumstr. (auftrw.) Gew. Insp.
für die Kreise Dortmund Stadt u. Land u. Hörde
Assistent: Osterkamp, Berg-Assessor

in Hagen: Kliewer, Gew. Insp.
für die Kreise Hagen Stadt u. Land, Schwelm u. Hattingen
Assistenten: Becker, Reg. Baumstr. / Auschelbauer

in Iserlohn: Köpcke, Gew. Insp.
für die Kreise Altena, Iserlohn, Olpe, Arnsberg, Meschede, Brilon, Siegen und Berleburg (Wittgenstein)
Assistent: Laurisch

Stellvertreter
in Bezug auf die Kreise Arnsberg, Meschede und Brilon:
Böhmer, Reg. Baumeister, s. Reg.
in Bezug der Beaufsichtigung der Dampfkessel für die Kreise Siegen und Berleburg:
Häge, Bau-Rath, Kr. Bau-Insp. in Siegen

in Unna: Cnyrim, Gew. Insp.
für die Kreise Hamm, Soest und Lippstadt

6. Bürgermeister

in den Städten mit 10000 Einwohnern und darüber.

Städte.	Bürgermeister.
Altena:	Büscher
Bochum:	Hahn ✠2. LD2.
Dortmund:	Schmieding, Oberbürgermstr. (mit der Berechtigung zum Tragen der goldenen Amtskette), Mitgl. d. HH. ✠4. ✠1. ○R. LD1.
Gelsenkirchen:	Vattmann
Hagen:	Prentzel, Oberbürgermstr. ✠4.
Hamm:	Matthaei
Hörde:	Dr. Mascher ✠4.
Iserlohn:	Dr. Muensterberg
Lippstadt:	Haumann
Lüdenscheid:	Selbach
Schwelm:	Krüger
Siegen:	Delius
Soest:	Löster ✠4.
Unna:	Eichholz
Wattenscheid:	Pokorny
Witten:	Dr. Haarmann

7. Handelskammern

Handelskammer für das Lennegebiet des Kreises Altena und für den Kreis Olpe in Altena
(für Stadt und Amt Altena, Stadt und Amt Plettenberg, Amt Neuenrade und Kr. Olpe).

Vorsitzender: Herm. Klincke ✠4.
Stellvertr.: Jul. Gerdes

in Arnsberg
(für die Kreise Arnsberg, Meschede und Brilon).

Vorsitzender: A. Haber, Hütten-Direkt. zu Ramsbeck
Stellvertr.: F. Meschede, Bankier in Meschede

in Bochum
(für den Kreis Bochum).

Vorsitzender: Baare, Geh. Kommz. R., Mitgl. d. Staatsraths u. d. Prov. Raths der Prov. Westfalen ✠3. ✠4. Er.B. GBZL2b JK3b SW2b
Stellvertr.: G. Frielinghaus, Bergw. Direktor

in Dortmund
(für den Kr. Dortmund).

Vorsitzender: Brauns (H.), Gen. Direktor
Stellvertr.: Ew. Meininghaus

in Hagen
(für den Kr. Hagen).

Vorsitzender: Schwemann, Kommz. Rath
Stellvertr.: Theod. Springmann

in Iserlohn
(für den Kr. Iserlohn).

Vorsitzender: R. Möllmann, Kommz. Rath, Fabrikbesitzer zu Werringsen
Stellvertr.: H. Ebbinghaus, Geh. Kommz. Rath ✠4.

in Lüdenscheid
(für Stadt und Amt Lüdenscheid, die Aemter: Halver, Herscheid Kierspe und Meinertshagen).

Vorsitzender: A. Nölle
Stellvertr.: J. Kugel

in Siegen
(für den Kr. Siegen).

Vorsitzender: G. Weyland, Kommz. Rath
Stellvertr.: H. Ad. Dresler, Komm. Rath in Kreuzthal

8. Die Königl. Kunstgewerbl. Fachschule für Metall- (Bronze-) Industrie zu Iserlohn.

Dieselbe ist eine zur Ausbildung von Metall-Arbeitern eingerichtete Gewerbe-Schule.

Direktor: Reuter ✠ 4.

9. Stifter.

a. Stift Geseke-Keppel.

Oberin des Stiftsasyls z. Keppel u. Vorsteherin der mit demselben verbundenen Privat-Erziehungs- und Schul-Anstalt: Nanny v. Monbart ✠ II. 2.

Stifts-Rentmeister und Rendant des Ueberschuß- und Pensions-Fonds der Stifter Geseke und Keppel: Uerpmann, Kr. Sekr. in Siegen (auftrw.)

Stifts-Rentmstr. für Geseke: Schneider, K. Rm. in Soest

b. Stift Lippstadt.

Stifts-Oberin: Adele v. Sydow
Stifts-Rentmstr: Blankenburg in Lippstadt ✠ 4. LEK5

c. Walpurgis-Fräuleinstift in Soest.

Oberin: Sophie v. Blankensee
Stifts-Rentmstr.: Schneider, K. Rm.

10. Besondere Anstalten.

a. Die Werkmeisterschule für Maschinenbauer, Schlosser und Schmiede zu Dortmund.

Direktor: Goebel

b. Straf-Anstalt und Gefängniß zu Hamm.

[Durchschnittsbestand für 1891/92: 347 Zuchthaus-, Gefängniß-, Haft- und Untersuchungs-Gefangene. Gemeinschaftliche Haft mit 89 Isolirzellen.]

Ob. Insp. u. Vorsteher: v. Sydow
Rendant: Jemke, Insp.

c. Wiesenbauschule zu Siegen.

Direktor: Ernst, Prof.

B. Ressort der Abtheilung für Kirchen- und Schulwesen.

11. Kreis-Schul-Inspektoren.

a. Ständige.

(Sch. A. B. oder Bez. = Schulaufsichts-Bezirk)

f. d. Sch. A. Bez. Arnsberg-Iserlohn: Hüser in Arnsberg
für die kathol. Schulen der Kreise Arnsberg, Iserlohn

f. d. Sch. A. Bez. Gelsenkirchen-Hattingen-Schwelm: Völcker zu Gelsenkirchen
für die kathol. Schulen der Kr. Gelsenkirchen-Hattingen-Schwelm

f. d. Sch. A. Bez. Bochum: Dr. Kobels
für die kathol. Schulen des Stadt- u. Landkr. Bochum und des Stadt- u. Landkr. Hagen

f. d. Sch. A. Bez. Brilon-Wittgenstein: Wolff in Brilon
für die kath. Schulen der Kr. Brilon u. Wittgenstein

f. d. Sch. A. Bez. Dortmund: Dr. Große-Bohle
für die kathol. Schulen des Stadt- u. Landkr. Dortmund und des Kr. Hörde

für den Sch. A. Bez. Lippstadt: Rhein
für die kathol. Schulen des Kr. Lippstadt

f. d. Sch. A. Bez. Meschede: Dr. Besta
für die kathol. Schulen des Kr. Meschede

f. d. Sch. A. Bez. Olpe-Siegen-Altena: Schräder, Schulrath (mit dem Range der Räthe IV. Kl.) in Attendorn
für die kathol. Schulen der Kr. Olpe, Siegen u. Altena

f. d. Sch. A. Bez. Soest-Hamm: Schallau in Soest
für die kathol. Schulen der Kreise Soest u. Hamm

b. Im Nebenamt

(für die ev. Schulen)

f. d. Sch. A. Bez. Altena Huffelmann, Pfr. zu Neuenrade
für die Städte Altena u. Plettenberg, Aemter Altena, Plettenberg, Neuenrade, Herscheid (Kreis Altena) u. den Kr. Olpe

f. d. Sch. A. Bez. Arnsberg-Brilon-Meschede: Klöne, Pfr. zu Arnsberg
für die Kreise Arnsberg, Brilon u. Meschede

f. d. Sch. A. Bez. Lütgendortmund: Schulze-Nölle, Pfr. in Lütgendortmund
für Aemter die Kastrop, Lütgendortmund und Dorstfeld (Landkreis Dortmund)

f. d. Sch. A. Bez. Barop: Nottmann, Pfr. zu Hacheney
für das Amt Barop und für die von demselben abgetrennten Gemeinden der neu gebildeten Aemter Kirchhörde und Wellinghofen (Kr. Hörde)

f. d. Sch. A. Bez. Berleburg: Dickel, Sp. in Arfeld
für die Stadt Berleburg, sowie die Aemter Girkhausen, Berghausen und Arfeld (Kr. Wittgenstein)

f. d. Sch. A. Bez. Bochum, Kleppel, Pfr.
für die Stadt Bochum, das Amt Bochum-Süd (Landkr. Bochum), die Gemeinde Eppendorf (Kr. Gelsenkirchen)

f. d. Sch. A. Bez. Böhle-Hagen: Crone, Pfr. zu Böhle
für das Amt Böhle-Hagen, für die Stadt Haspe u. das Amt Enneperstraße, ausgeschlossen Ortschaft Selbecke u. Gemeinde Zurstraße (Landkr. Hagen)

f. d. Sch. A. Bez. Breckerfeld: Schulte, Pfr. zu Zurstraße
für das Amt Breckerfeld u. für die Gemeinde Zurstraße (Gemeinde Waldbauer, Amt Enneperstraße, Landkr. Hagen)

f. d. Sch. A. Bez. Dortmund: Brockhaus, Pfr. (auftrw.)
für die Stadt Dortmund

f. d. Sch. A. Bez. Freudenberg: Stein, Pfr. in Krombach
für die Aemter Ferndorf und Freudenberg (Kr. Siegen)

f. d. Sch. A. Bez. Gelsenkirchen: Deutelmoser, Pfr.
für die Städte Gelsenkirchen u. Wattenscheid und die Aemter Ueckendorf, Schalke, Wanne und Wattenscheid, ausgeschlossen Gemeinde Eppendorf (Kr. Gelsenkirchen)

f. d. Sch. A. Bez. Hagen: Zur Nieden, Pfr.
für die Stadt Hagen u. für die Ortschaft Selbecke (Gemeinde Waldbauer, Amt Enneperstraße, Landkr. Hagen)

f. d. Sch. A. Bez. Halver: Quincke, Pfr.
für die Aemter Halver, Kierspe und Meinerzhagen (Kr. Altena)

f. d. Sch. A. Bez. Hamm: zur Nieden, Pfr. zu Drechen
. d. Stadt Hamm, Aemter Rhynern u. Pelkum (Kr. Hamm)

f. d. Sch. A. Bez. Gevelsberg: Klingemann, Pfr. zu Gevelsberg
f. d. Stadt Gevelsberg u. d. Aemter Ennepe u. Börde (Kr. Schwelm)

f. d. Sch. A. Bez. Haßlinghausen: (fehlt z. Zt.)
für die Aemter Haßlinghausen u. Sprockhövel (Kr. Schwelm)

f. d. Sch. A. Bez. Hattingen:
Meier-Peter, Pfr. zu Hattingen
für die Stadt Hattingen und die Aemter Blankenstein, Hattingen (Kr. Hattingen)

f. d. Sch. A. Bez. Königssteele:
Augener, Pfr zu Königssteele
für die Aemter Königssteele, Linden-Dahlhausen und Heven-Herbede (Kr. Hattingen)

f. d. Sch. A. Bez. Herne:
Schmidt, Pfr. zu Bochum
für die Aemter Bochum-Nord, Herne (Lkr. Bochum) und für die ev. Schule zu Herbel

f. d. Sch. A. Bez. Langendreer:
Landgrebe, Pfr. zu Langendreer
für die Aemter Langendreer und Werne und für die Schulen zu Gerthe u. Harpen (Amt Bochum I. Nord) (Landkr. Bochum)

f. d. Sch. A. Bez. Aplerbeck-Hörde:
Meinberg, Pfr. zu Aplerbeck
für die Stadt Hörde u. das Amt Aplerbeck (Kr. Hörde)

f. d. Sch. A. Bez. Iserlohn
Pickert, Superintd. in Iserlohn
für die Stadt Iserlohn (Kr. Iserlohn)

f. d. Sch. A. Bez. Hohenlimburg-Letmathe:
von der Aahlen, Pfr. zu Letmathe
für die Aemter Hohenlimburg und Ergste (Kr. Iserlohn)

f. d. Sch. A. Bez. Hemer-Menden:
Pake, Pfr. zu Hemer
für die Stadt Menden u. das Amt Hemer (Kr. Iserlohn)

f. d. Sch. A. Bez. Laasphe:
Rohrberg, Pfr. in Feudingen
für die Stadt Laasphe und die Aemter Banfe und Erndtebrück (Kr. Wittgenstein)

f. d. Sch. A. Bez. Langerfeld-Schwelm:
(fehlt z. Zt.)
für die Stadt Schwelm u das Amt Langerfeld (Kr. Schwelm)

f. d. Sch. A. Bez. Lüdenscheid:
Kottmann, Pfr.
für die Stadt Lüdenscheid u. das Amt Lüdenscheid (Kr. Altena)

f. d. Sch. A. Bez. Lünen-Brechten:
Schlett, Pfr. in Brechten
für die Stadt Lünen und die Aemter Brackel und Lünen (Landkr. Dortmund)

f. d. Sch. A. Bez. Netphen:
Köhne, Pfr.
für die Stadt Hilchenbach u. die Aemter Hilchenbach u. Netphen (Kr. Siegen)

f. d. Sch. A. Bez. Wilnsdorf:
Reuter, Pfr. zu Weidenau
für die Aemter Weidenau u. Wilnsdorf (Kr. Siegen)

f. d. Sch. A. Bez. Schwerte: Gräve, Pfr.
für die Stadt Schwerte, Aemter Annen u. Westhofen (Kr. Hörde)

f. d. Sch. A. Bez. Siegen: Winterhager, Pfr.
für die Stadt Siegen, Aemter Eiserfeld u. Burbach (Kr. Siegen)

f. d. Sch. A. Bez. Soest-Lippstadt:
Frahne, Pfr. zu Soest
für die Kreise Soest und Lippstadt

f. d. Sch. A. Bez. Unna:
Bornscheuer, Pfr. in Dellwig bei Langschede
für die Städte Unna und Kamen, Aemter Unna-Kamen und Fröndenberg (Kr. Hamm)

f. d. Sch. A. Bez. Wetter-Herdecke:
Göcker, Pfr. zu Wetter
für die Stadt Herdecke, Aemter Wetter u. Volmarstein (Kr. Hagen)

f. d. Sch. A. Bez. Witten:
König, Sp., s. Superint.
für die Stadt Witten (Lkr. Bochum)

C. Ressort der Abtheilung für direkte Steuern, Domänen und Forsten.

12. Verwaltung der direkten Steuern.

a. Einkommensteuer-Veranlagungskommissionen.

Kreis.	Vorsitzender.	Kreis.	Vorsitzender.
Bochum, Stadt u. Ld.:	Riedel, Reg. Rath	Dortmund, Stadt:	Waslé, Stadtrath

In den übrigen Kreisen führen die Landräthe bezw. Ersten Bürgermeister gemäß § 34 des Einkommensteuergesetzes vom 24. Juni 1891 kraft ihres Hauptamtes den Vorsitz in den Einkommensteuer-Veranlagungskommissionen.

b. Kataster-Aemter und Kontroleure.

Kataster-Aemter.	Katast. Kontroleure.	Kataster-Aemter.	Katast. Kontroleure.	Kataster-Aemter.	Katast. Kontroleure.
Altena:	Hauck in Lüdenscheid	Dortmund II.:	Mertins LD1.	Lippstadt:	Knappstein, St. J. LD2.
Arnsberg:	Visarius	Gelsenkirchen:	Keller, St. Insp.	Meschede:	Schröder
Bochum I.:	Maßmann, St. Insp. ✠2. LD1.	Hagen I.:	Conrad LD2.	Olpe:	Gotthard, St. J. ◯
» II.:	Raulart	» II.:	Sennefelder	Siegen:	Deiters
Brilon:	Skorczewski	Hamm:	Roßdücher, Rechn. Rath ✠4.	Soest:	Solms, St. Insp.
Dortmund I.:	Antoni, St. Insp.	Hilchenbach:	Robrecht	Wittgenstein:	Jürgensmeyer in Berleburg
		Iserlohn:	Magnino		

c. Steuer-Kassen.

[Vergl. Bekanntmachung des Finanz-Ministers vom 11. Juni 1882, betr. die Prüfung der Bewerber um Steuer-Empfänger-Stellen in den Provinzen Westfalen rc. (Arnsberger ABl. S. 197).]

Steuer-Kassen.	Königl. Rentmeister.	Steuer-Kassen.	Königl. Rentmeister.	Steuer-Kassen.	Königl. Rentmeister.
Altena:	Bösken	Gelsenkirchen:	Dehl	Hörde:	Fürstenau
Arnsberg:	Dicke	Gesecke:	Stuhldreier	Iserlohn:	Laymann
Berleburg:	Schultz	Gevelsberg:	Holle	Kastrop:	Panning
Bilstein:	Nückel	Hagen:	Seelbach, Rechn. R.	Körbecke:	Kunze in Soest
Bochum:	Köster, Rechn. Rath	Hamm:	Funke	Lippstadt:	Simson, Rechn. R.
Brilon:	Jungermann	Hattingen:	Lang ✠4.	Marsberg:	Klappert
Dorstfeld:	Bald in Dortmund	Herne-Bochum:	Greve in Bochum	Medebach:	Zipterlein
Dortmund:	Schilling, Rechn. R.	Hohen-Limburg:	Höner	Meinerzhagen:	Selle

Steuer-Kassen.	Kgl. Rentmeister.	Steuer-Kassen.	Kgl. Rentmeister	Steuer-Kassen.	Kgl. Rentmeister.
Menden und Balve:	Jauer in Menden	Rüthen:	Kayser	Unna:	Högg
Meschede:	Enders	Schwelm:	Höninger	Warstein:	Diecks
Netphen:	Schrader i. Siegen	Schwerte:	Weidemann	Werl:	Breetsch
Olpe:	Siebert	Siegen:	Schwartz	Witten:	Kremer
		Soest:	Schneider		

13. Forst-Verwaltung.

Forstinspektions-Bezirke, Oberförstereien und Forst-Kassen.

(F. B. = Forstinspektions-Bezirk.)

a. F. B. Arnsberg-Siegen.

Reg. u. Forst-Rath: Ehmsen, s. Reg. Räthe

Oberförstereien.	Oberförster.	Forst-Kassen-Rendanten.
Siegen:	Bötzel, Forstmstr.	Schneider in Siegen
Hainchen:	Fröhlich	
Hilchenbach:	Bretz	

b. F. B. Arnsberg-Meschede.

Reg. u. Forst-Rath: Conrades, s. Reg. Räthe

Oberförstereien.	Oberförster.	Forst-Kassen-Rendanten.
Glindfeld:	v. Devivere, Forstmstr. ✠ 4.	Zipterlein, K. Rm. in Medebach
Bredelar:	Grebe	Klappert, K. Rm. in Marsberg

c. F. B. Arnsberg-Arnsberg

versieht der Ob. Forstmeister, s. Ob. Reg. Räthe

Rumbeck:	Bollig LD2.	Enders, K. Rm. in Meschede
Obereimer:	Schmidt, Forstm.	Dicke, K. Rm. in Arnsberg
Himmelpforten:	Schiller, Forstm. zu Neheim ✠ 4.	Schmies zu Neheim

VI. Direktion der Rentenbank für die Provinz Westfalen, die Rhein-Provinz, die Provinz Hessen-Nassau und die Hohenzollernschen Lande zu Münster.

[Vergl. § 18 des Ges. vom 23. Juli 1876 (GS. S. 357), betr. die Ablösung der Reallasten im Gebiete des Reg. Bez. Cassel, ausschl. der zu demselben gehörigen vormals Großherzogl. Hess. Gebietstheile, und § 1 des Gesetzes vom 16. Juni 1876 (GS. S. 369), betr. die Abänderung der Gesetze vom 5. April 1869 (GS. S. 517) und vom 15. Februar 1872 (GS. S. 165), sowie Allerh. Erlaß vom 16. Oktober 1876 (StAz. Nr. 256).]

Direktor: Meyerhoff, Gen. Kommissions-Präsident, s. Gen. Komm.

Mitglieder: Gillet, Reg. Rath, s. Gen. Komm. | Honert, Prov. Rentmstr. LD2. || Rendant: Newiger ◯

VII. Zum unmittelbaren Ressort des Ober-Präsidenten gehören noch:

1. die Aichungs-Inspektion f. d. Prov. Westfalen zu Dortmund.

Aichungs-Inspektor: Will ✠ 2.

Ressort.

a. das Königliche Aichungsamt zu Dortmund.

Vorsteher:	Will, Aichungs-Insp., s. vorh.
Aichmeister:	Haarmann
Hülfsaichmeister:	Tillmann (G.)
Rendant:	Kampmann, Rechn. Rath, Rend. der Ob. Berg-Kasse

b. die Gemeinde-Aichungs-Aemter.

Altena, Arnsberg, Attendorn, Bochum, Borkenburg, Bielefeld, Bocholt, Bochum, Borken, Brilon, Breckerfeld, Burgsteinfurt, Dorsten, Dülmen, Freudenberg, Gelsenkirchen, Gevelsberg, Gütersloh, Hagen, Halver, Hamm, Haspe, Hattingen, Herford, Herde, Herter, Herstmar, Herne, Hilchenbach, Ibbenbüren, Iserlohn, Kamen, Königsteele, Koesfeld, Lippstadt, Lübbecke, Lüdenscheid, Lünen, Meinerzhagen, Menden, Minden, Münster, Neheim, Niedermarsberg, Olpe, Paderborn, Plettenberg, Recklinghausen, Rheine, Schalke, Schwelm, Schwerte, Siegen, Soest, Unna, Vreden, Wanne, Warburg, Warendorf, Warstein, Wattenscheid, Wiedenbrück, Witten.

2. die Meliorations-Angelegenheiten der Provinz.

für Bearbeitung derselben:	Grantz, Melior. Bau-Insp. in Münster
Hülfsarbeiter u. Stellvertreter:	Nolda, Reg. Baumstr.
Hülfsarbeiter:	Nuyken, Reg. Baumstr.

3. die Fischerei-Angelegenheiten der Provinz.

[Vergl. Fischerei-Gesetz v. 30. Mai 1874 (GS. S. 197 ff.) u. Verordn. v. 8. August 1887 betr. die Ausführung des Fischerei-Gesetzes für die Provinz Westfalen (GS. 1887 S. 423).]

Ober-Fischmeister:	Grantz, Melior. Bau-Insp., s. vorh. (im Nebenamt)

4. die Meliorations-Sozietät der Soker Haide.

(Statut vom 24. Juli 1850.)

Staats-Kommissar:	Jentzsch, Landrath zu Paderborn, s. Reg. Bez. Minden, Lbrths. Aemter

5. die Sozietät zur Regulirung der Gewässer an der Sokeler und Mastholter Niederung.

(Statut vom 11. Juni 1855.)

Sozietäts-Direktor:	Peltzer, Reg. Rath, Spez. Kommissar zu Lippstadt (widerrfl.)

6. die Schutzpocken-Impf-Anstalt f. d. Provinz in Münster.

[Vergl. Instruktion für die Kgl. Schutzpocken-Impf-Anstalten vom 28. Dezember 1876 (MBl. f. V. 1877 S. 9).]

Dirig.: Dr. Hölker, Reg. u. Med. R., s. Reg. zu Münster

7. die von Mellin'sche Stiftung zu Werl.

Zweck der Stiftung ist die Verpflegung und Erziehung armer Knaben, Waisen oder solcher Knaben, deren Eltern sie nicht zu ernähren vermögen und von Findlingen. Die Erziehungsanstalt ist nach den beiden christlichen Konfessionen getheilt. Die katholische Anstalt ist zu Ostuffeln, die evangelische zu Westuffeln bei Werl. Außerdem besitzt die Stiftung eine Ackerbauschule zu Füchten an der Ruhr bei Neheim.

Die Aufsicht über die Stiftung (Verwaltung) führt ein Stiftungs-Kuratorium, bestehend aus je einem Deputirten des Erbsälzer-Kollegiums zu Werl und Neuwerk, aus einem Deputirten des Kollegiums der Salzbeerbten zu Sassendorf und aus einem Deputirten der Westfälischen Ritterschaft. Die Oberaufsicht über die Stiftung führt als landesherrlicher Kommissar der jedesmalige Ober-Präsident der Provinz Westfalen. Das Statut der Stiftung vom 31. Oktober 1879 ist unterm 4. Oktober 1880 landesherrlich bestätigt. Das dazu gehörige Reglement ist vom 8./23. Februar 1881.

Stiftungs-Kuratorium.

Vorsitzender: Frhr. v. **Lilien** (Frd. W.), Rittergutsbesitzer u. Ehren-Amtm. zu Echthausen, Deput. der Westf. Ritterschaft

v. **Bockum-Dolffs**, Kammerh. und Lbrth. des Kr. Soest, s. Reg. Bez. Arnsberg, Lbrths. Aemter, Deput. d. Kolleg. d. Salzbeerbten zu Sassendorf, Stellvertr. d. Vorsitzenden

v. **Papen-Köningen**, Rittergutsbes. zu Werl, Deputirter d. Erbsälzer-Kolleg. zu Werl und Neuwerk

---

Theurer, Landwirthschaftslehrer, Direktor der Ackerbauschule zu Füchten bei Neheim

Fantini, Stiftungs-Rentmeister zu Werl

VIII. Provinzial-Verband der Provinz Westfalen in Münster.

Königl. Kommissarius: Se. Exc. **Studt**, Ob. Präsident, s. daselbst

Vorsitzender d. Prov. Landtages: Se. Exc. v. **Oheimb** (Aler.) auf Holzhausen, Wirkl. Geh. R., s. Wirkl. Geh. R.

Stellvertreter: Frhr. v. **Landsberg-Velen-Steinfurt**, Kammerherr, Landrath und Mitgl. d. HH. zu Steinfurt, s. Reg. Bez. Münster, Lbrths. Aemter

Provinzial-Ausschuß.

[Vergl. Statut zur Ausführung der Prov. Ordnung vom 29. Juni 1887 (Münstersches ABl. S. 172, Mindener ABl. S. 201, 2 u. Arnsberger ABl. S. 357), wonach derselbe außer dem Vorsitzenden und dem Landes-Hauptmann aus 12 Mitgliedern besteht; für jedes der 12 Mitglieder ist ein Stellvertreter erwählt].

Vorsitzender: Frhr. v. **Landsberg-Velen-Steinfurt**, Kmmhr., Lbrth. u. Mitgl. d. HH. zu Steinfurt, s. verh.

Stellvertreter: **Schmieding**, Oberbürgermeister zu Dortmund, s. Reg. zu Arnsberg, Bürgermstr.

Mitglieder.

Beck, Gutsbesitzer zu Rahden

Scheffer-Boicherst, Geh. Reg. Rath, Oberbürgermeister a. D. zu Münster, s. Prov. Rath

Schulze-Henne, Gutsbes. zu Lohne, Kr. Soest

Frhr. v. **Wendt-Papenhausen**, Rittergutsbes. zu Gevelinghausen

Wessel, Rathsherr zu Bielefeld ✠ 4.

Dresler (Heinr. Adolf), Kommerz. Rath zu Kreuzthal bei Siegen

Gunst, Gutsbes. zu Hembsen bei Brakel, Kr. Höxter

Dr. **Ostrop**, Fabrikant zu Bruch bei Recklinghausen

Schmieding, Oberbürgermstr. zu Dortmund, Mitgl. d. HH., s. Reg. Bez. Arnsberg, Bürgermeister

Dr. Frhr. v. **Schorlemer-Alst** auf Haus Alst bei Horstmar, Mitgl. d. Staatsraths ꝛc., s. Staatsrath

Schulze-Vellinghausen, Gutsbes. u. Ehren-Amtm. zu Stockum, Kr. Bochum ✠ 4.

Sternenberg (August), Fabrikant u. Kr. Deput. zu Schwelm

Stellvertreter.

Frhr. **Spiegel** v. u. zu **Peckelsheim**, Landrath d. Kr. Warburg auf Helmern

Prentzel, Oberbürgermeister zu Hagen, s. Reg. Bez. Arnsberg, Bürgermeister

Vrede, Gutsbes. zu Haus Körde bei Münster

Schulze-Steinen, Gutsbes. zu Steinen, Kr. Hamm

Jesse, Gutsbes. zu Westernkotten, Kr. Lippstadt

Dr. v. **Borries** zu Steinlacke, Landrath d. Kr. Herford, s. Reg. zu Minden, Lbrths. Aemter

Gockel, Gutsbes. zu Büren

Overesch, Gutsbes. zu Harsewinkel

Berger (Karl), Rentner zu Witten

Dr. **Maximilian** Frhr. v. **Landsberg-Velen**, Rittergutsbes. zu Schloß Velen, Kr. Borken, s. Reg. Bez. Münster (Bez. Ausch.)

Schulte, Stadtrath zu Bochum

Frhr. v. **Hövel** (Edmund) zu Haus Herbeck bei Hagen, Mitgl. d. Lds. Oek. Kolleg., s. daselbst

Außerdem von Amtswegen: der Landes-Hauptmann

Beamte des Provinzial-Verbandes.

[Vergl. Reglement über die dienstlichen Verhältnisse der Provinzial-Beamten in der Provinz Westfalen nebst den Bestimmungen über die Pensions-Ansprüche dieser Beamten und über die Versorgung der Hinterbliebenen derselben vom 16. März/9. April 1880 Extra-Beil. zum Münsterschen, Mindener und Arnsberger ABl. Nr. 21.]

Landes-Hauptmann: **Overweg**, Geh. Ob. Reg. Rath (m. d. Range d. Räthe II. Kl.) zu Münster ✠ 2. ✠ 4. Fr. B. I. D 2

Obere Beamte.

Lengeling, Landes- u. Bau-Rath ✠ 4. IISEH3a

Dr. **Schulze-Steinen**, Landes-Rath, Stellvertreter des Landes-Hauptmanns

Schmedding, Landes-Rath

Böse, Landes-Rath

Luthorff, Prov. Bau-Insp. für die Inventarisation der Geschichts- und Kunstdenkmäler der Prov. Westf.

Zimmermann, Prov. Bau-Inspektor

(eine Prov. Bau-Inspektorstelle z. Zt. unbesetzt.)

Bureau-Beamte.

Zentral-Bureau: Westermann, Vorsteher
Bureau für Anstalts- und allgem. Verwalt.: Schmidt, Vorsteher
Bureau f. Rechnungswesen: Droege, Vorsteher
Bureau d. Wegebau-Verwalt.: Dervenich, Vorsteher
Bureau f. Landarmen-Wesen: Trüten, Vorsteher
Bureau f. landwirthschaftl. Berufsgenossenschaft: Berkermann, Vorst.
Rendant der Provinzial-Hauptkasse: Vonnegut, Ger. Assessor a. D. ✠ 4. LD2.

Ressort.

1. Wegebau-Verwaltung.

[Vergl. Bestimmungen für dieselbe, sowie für Bewilligung von Unterstützungen, Beihülfen und Prämien zur Förderung des Gemeinde-Wegebaues in der Provinz Westfalen vom 13. März / 13. April 1889. (Extra-Beil. Münsterschen, Mindener und Arnsberger ABl. Nr. 21)

Landes- u. Baurath: Lengeling, s. verh., Ob. Beamte
Prov. Bau-Insp.: Vaal
Prov. Baumeister: Heidtmann

Landes-Bau-Inspektoren.

Inspektionen.	Inspektoren.
Münster:	Hellweg, Bau-Rath
Bochum-Dortmund:	Tiedtke zu Dortmund
Altena-Hagen:	Schmidts zu Hagen
Siegen-Wittgenstein:	Kraneld zu Siegen
Meschede-Brilon:	Pieper zu Meschede
Soest-Lippstadt:	Vaal, Prov. Bau-Insp. zu Soest (auftrw.)
Paderborn:	Schleutker
Minden-Ravensberg:	Waldeck zu Bielefeld

2. Landesbank der Provinz Westfalen.

[Vergl. Statut der Landesbank der Provinz Westfalen vom 4. März bezw. 9. Juni 1890. Extra-Beilage zum Münsterisch. und Mindener ABl. Nr. 26 und Arnsberger ABl. Nr. 27, sowie die Abänderung vom 13. Februar bezw. 13. April 1892. Münstersches, Mindener u. Arnsberger ABl. f. 1892, Nr. 23.]

Kuratorium.

Vorsitzender: Overweg, Landes-Hauptmann, Geh. Ob. Reg. Rath, s. vorher

Mitglieder.

Winkelmann, Oek. Rath, Gutsbesitzer auf Köbbing b. Hiltrup, Stellvertreter des Vorsitzenden
W. v. Laer, Oek. Rath, Landschaftsdirektor zu Münster, s. Landschaft
Brand (J.), Stadtverordneter zu Dortmund
Dr. Federath, Landrath des Kreises Brilon
Budde (Ernst), Beigeordneter und Sparkassen-Rendant zu Herford

Stellvertreter.

Overweg (Adolf), Gutsbes. zu Reichsmark, Kr. Hörde, s. Reg. Bez. Arnsberg, Bez. Ausschuß
Delius, Bürgermeister zu Siegen
Bock, Gutsbesitzer zu Rahden
Vrede, Gutsbes. zu Haus Körde b. Münster
Frhr. v. Kerckerinck-Borg, Rittergutsbes. zu Haus Borg b. Rinkerode ✠ 3.

Direktor: Krönig | Rendant: Pahnke

3. Verwaltung des Land-Armen- u. Korrigendenwesens.

[Der Land-Armenverband für die Provinz Westfalen umfaßt die Reg. Bezirke Minden, Münster und Arnsberg. Die Verwaltung der Angelegenheiten desselben, wird nach Maßgabe der Bestimmungen der Prov. Ordnung von dem Prov. Landtage, dem Prov. Ausschusse und dem Landes-Hauptmann als Organen des Provinzialverbandes von Westfalen geführt und steht diesen Organen die Verwaltung des Landarmen- und Arbeitshauses zu Benninghausen zu (vergl. Regl. für die innere Verwaltung der Angelegenheiten des Landarmen-Verbandes der Prov. Westfalen vom 16. März bezw. 26. April 1889. Extra-Beil. des Münsterisch., Mindener u. Arnsberger ABl. Nr. 21). Die Bestimmungen des Reglements f. das Landarmen- und Arbeitshaus zu Benninghausen, soweit sie sich auf Landarme und Ortsarme beziehen, sind mit dem 1. April 1892 außer Kraft getreten (S. Gesetz).]

Ressort.

Provinzial-Arbeits-Haus zu Benninghausen.

[für 500—550 männliche und weibliche Korrigenden. Gemeinschaftliche Haft. Reglement für die innere Verwaltung der Angelegenheiten des Landarmen-Verbandes der Prov. Westfalen und für das Landarmen- und Arbeitshaus zu Benninghausen, die Hausordnung für letztere Anstalten v. 16. März / 26. April 1889. Extra-Beil. zum Münsterschen, Mindener und Arnsberger ABl. Nr. 21, sowie die Aenderung der letzteren vom 3. März 1890 und bezw. vom 4. Juni 1890. Extra-Beil. zum Münsterschen und Mindener ABl. Nr. 26 und zum Arnsberger ABl. Nr. 27.]

Ober-Inspektor: Dehnel
Ev. Hausgeistl.: Stemper
Kath. Hausgeistl.: Schelhaße
Arzt: Dr. Schroeder zu Eickelborn
Rechnungsführer: Mesewinkel (auftrw.)

4. Provinzial-Irren-Heil- und Pflege-Anstalten.

[Reglement für die Verwaltung der Prov. Anstalten zu Marsberg, Lengerich und Marienthal-Münster nebst den Aufnahmen-Bedingungen vom 14. März / 15. April 1889. Extra-Beil. zum Münsterschen, Mindener und Arnsberger ABl. Nr. 21.]

a. St. Johannes-Hospital zu Marsberg.

[für ca. 490 Irre.]

Direktor: Dr. Rubarth, S. R. ✠ 2w. LD2.
Zweiter Arzt: Dr. Haase
Kath. Seelsorger: Goebel, Kaplan
Rechnungsführer: Röhling

b. Provinzial-Anstalt Bethesda bei Lengerich.

[für ca. 450 Irre.]

Direktor: Dr. Schäfer
Zweiter Arzt: Dr. Wagemann
Ev. Seelsorger: Rothe, Pastor
Rechnungsführer: Kocher

c. Provinzial-Anstalt Marienthal bei Münster.

[für ca. 480 Irre.]

Direktor: Dr. Gerlach, Med. Rath, ord. Mitgl. des Med. Kolleg. der Provinz Westfalen LD2.
Zweiter Arzt: Dr. Farwick
Ev. Seelsorger: Knodt, Pastor (im Nebenamte)
Kath. Seelsorger: Mumm, Pastor
Rechnungsführer: Krumme (auftrw.)

5. Provinzial-Landarmen- und Krankenhaus zu Eversteine.

[für ca. 200 Landarme, 50 Kranke beiderlei Geschlechts, eröffnet den 21. November 1841. Reglement nebst den Bedingungen für die Aufnahme von Kranken vom 28. Oktober 1890 bezw. 15. Oktober 1891. Extra-Beil. zum Münsterschen und Arnsberger ABl. Nr. 46, zum Mindener ABl. Nr. 47 von 1891. Die Pflege ist barmherzigen Schwestern von der Genossenschaft des Vincenz von Paul aus dem Mutterhause Paderborn übertragen.]

Direktor: Dr. Schupmann
Inspektor u. Rechnungsführer: Haken ✠ 2.
Kath. Seelsorger: Falke (auftrw.)
Ev. Seelsorger: Klammer

6. Provinzial-Pflege-Anstalt zu Eickelborn bei Lippstadt.

[für ca. 430 unheilbare Geisteskranke beiderlei Geschlechts, eröffnet am 15. Oktbr. 1883. Reglement nebst den Aufnahme-Bedingungen vom 14. März / 18. April 1889. Extra-Beil. zum Münsterschen, Mindener und Arnsberger ABl. Nr. 21.]

Direktor: Dr. Schroeder
Rechnungsf.: Angsmann
Kath. Seelsorger: Dicke

7. v. Vincke'sche Provinzial-Blinden-Anstalt.

[Reglement der v. Vincke'schen Prov. Blinden-Anstalt für Westfalen vom 25. Februar / 31. Dezember 1890 (Münst. ABl. 1891 Nr. 4; Mindener ABl. 1891 Nr. 5; Arnsberger ABl. 1891 Nr. 5, Extra-Beilage.) Aufnahme-Bedingungen vom 30. September 1891 (Münstersches ABl. 1891 Nr. 42; Mindener ABl. 1891 Nr. 43 und Arnsberger ABl. 1891 Nr. 43, Extra-Beilage).]

a. Abtheilung Paderborn.

Vorstand.

Dr. Weker, Domkapitular
Hesse, Stadtrath
Naendrup, Amts-Ger. Rath
Topp, Ob. Ger. Rath
Hildegard Schwermann, Hauptschwester

Anstaltsgeistliche: Baumhoer, Dechant (für den Gottesdienst); Schneiderwirth, Pfarrer (für den Religions-Unterricht)

(Die Kassen-Verwaltung ist mit der Provinzial-Haupt-Kasse verbunden.)

b. Abtheilung Soest.

Vorstand.

(Der Vorstand ist noch nicht gebildet. Die unmittelbare Leitung der Anstalt ist z. Zt. dem Direktor übertragen.)

Direktor und erster Lehrer: Lesche

(Die Kassen-Verwaltung ist mit der Provinzial-Haupt-Kasse verbunden.)

8. Provinzial-Taubstummen-Anstalten.

[Reglement nebst den Aufnahme-Bedingungen vom 25. Februar und 31. Dezember 1890 (Münst. ABl. 1891 Nr. 4; Mindener ABl. 1891 Nr. 5; Arnsberger ABl. 1891 Nr. 5, Extra-Beilage).]

Anstalten.	Direktoren.
Büren:	Derigs
Langenhorst:	Brüß
Petershagen:	Winter
Soest:	Heinrich ✠ 4.

(Die Kassenverwaltung ist mit der Provinzial-Haupt-Kasse verbunden.)

Die Schulaufsicht über die Anstalten zu 7 und 8 übt zufolge Allerh. Erlasses vom 27. Juli 1885 (GS. S. 350) das Provinzial-Schul-Kollegium.

9. Die Fürsorge für Unterbringung verwahrloster Kinder.

Zur Ausführung des betr. Gesetzes vom 13. März 1878, sowie des Ergänzungsgesetzes vom 23. Juni 1884 in der Provinz Westfalen ist vom Westfälischen Prov. Landtage das Reglement vom 15. Februar 1892 beschlossen worden, welches unter dem 22. April 1892 staatl. Seits genehmigt worden; vergl. Extra-Beilage zum Münsterschen ABl. Nr. 23, Mindener ABl. Nr. 24 und Arnsberger ABl. Nr. 23 für 1892. Die Kinder werden in Privat-Anstalten und zwar die evangel. Kinder in den Rettungshäusern zu Schildesche, Kleinbremen bei Bückeburg, Vollertshof bei Pr. Oldendorf und Gleidorf im Kreise Meschede, sowie in dem Hellweger Erziehungshause zu Holzwickede und in der Diakonen-Anstalt zu Duisburg, die kathol. Kinder in den Erziehungs-Anstalten zu Haus Hall bei Gescher und Marienburg bei Koesfelde untergebracht.

10. Entbindungs- und Hebammen-Lehr-Anstalt zu Paderborn.

[Reglement nebst den Aufnahme-Bedingungen vom 14. März und 18. April 1889. Extra-Beilage zum Münsterschen, Mindener und Arnsberger ABl. Nr. 21.]

Direktor: Dr. Georg, San.R., Kr. Physik. ✠ 2w. LD2.

(Die Kassen-Verwaltung geht zum 1. April 1893 auf die Provinzial-Haupt-Kasse über.)

11. Provinzial Augen-Heil-Anstalt in Münster.

Dirigirender Arzt: Dr. Josten, Geh. San. Rath

12. Westfälische Feuerwehr-Unfallkasse in Münster.

[Statut vom 19. Aug. / 1. Oktbr. 1884 (Extra-Beilage zum Stück 49 der Reg. Amts-Blätter). Derselben gehörten am Schlusse des Rechnungsjahres 1891/92: 180 Feuerwehren mit 12 786 Mitgliedern an.]

Direktion: Der Direktor der Prov. Feuer-Sozietät

13. Provinzial-Feuer-Sozietät zu Münster.

[Statut und Reglement vom 16. März / 5. Mai 1889. Extra-Beilage zum Münsterschen, Mindener und Arnsberger ABl. Nr. 24.]

Direktor: v. Noël, Geh. Reg. Rath zu Münster ✠ 3. LD2.
Ob. Inspektor: Overhamm, Ger. Ass. a. D. LD2.
Landes-Bau-Insp.: Honthumb, Bau-Rath
Rendant: Schröder

14. Paderborner Meliorationsfonds.

[Zur Gewährung von Darlehen zu dauernden Bodenverbesserungen an Private und Gemeinden der Kr. Paderborn, Warburg, Büren und Höxter; vergl. Bestimmungen für den Paderborner Meliorationsfonds vom 25. Februar / 31. März 1890. Extra-Beilage zum Münsterschen, Mindener und Arnsberger ABl. Nr. 21.]

(Die Kassen-Verwaltung ist mit der Provinzial-Haupt-Kasse verbunden.)

15. Allgemeiner Unterstützungs- und Wohlthätigkeits-Fonds des Reg. Bez. Arnsberg.

[Zur Unterstützung solcher Hülfebedürftigen dieses Bezirks, welche weder von gesetzlich dazu verpflichteten Verwandten, noch aus öffentlichen Armenmitteln, ausreichenden Unterhalt empfangen können. Es sind dazu die Zinsen-Erträgnisse des 177 600 ℳ betragenden Fonds bestimmt. Reglement für die

Verwaltung vorgedachter Fonds vom 14. März 1889. Extra-Beilage zum Münsterschen, Mindener und Arnsberger ABl. Nr. 21.]

(Die Kassen-Verwaltung ist mit der Provinzial-Haupt-Kasse verbunden.)

16. **Waisenhaus-Fonds zur Unterstützung armer Waisenkinder reform. Konfession aus dem Hickengrunde im Kr. Siegen.**

[Der Hickengrund besteht aus den Dörfern Holzhausen, Ober- und Nieder-Dresselndorf und Lützeln des Amtes Burbach. Reglement vom 14. März 1889. Extra-Beilage zum Münsterschen, Mindener und Arnsberger ABl. Nr. 21.]

(Die Kassen-Verwaltung ist mit der Provinzial-Haupt-Kasse verbunden.)

17. **Westf. Wittwen- u. Waisen-Versorgungs-Kasse in Münster.**

[Für Wittwen und Waisen pensionsberechtigter Beamten der kommunalen, Kreis-, Amts- u. Gemeinde-Verbände, sowie anderer Korporationen in der Provinz Westfalen. Revidirtes Statut vom 14. März 1889 bezw. vom 17. April 1889. Extra-Beilage zum Münsterschen, Mindener und Arnsberger ABl. Nr. 21 und revidirtes Reglement vom 30. Oktober 1890 und vom 17. Januar 1891. Münstersches ABl. 1891 Nr. 10, Mindener ABl. 1891 Nr. 6, Arnsberger ABl. 1891 Nr. 6. Extra-Beilage].

(Die Kasse wird von den Organen des Provinzial-Verbandes verwaltet.)

18. **Landes-Meliorationsfonds für die Provinz Westfalen.**

[Zur Gewährung von Darlehen und einmaligen Beihülfen zu dauernden Bodenverbesserungen an Private, Gemeinden und Korporationen. Reglement für den Landesmeliorationsfonds für die Provinz Westfalen zur Beförderung solcher Landesmeliorationen, welche nach Zweck und Umfang eine nicht über das Interesse der Provinz Westfalen hinausgehende Bedeutung haben, vom 14. März 1889. Extra-Beilage zum Münsterschen, Mindener und Arnsberger ABl. Nr. 21.]

(Die Kassen-Verwaltung ist mit der Provinzial-Haupt-Kasse verbunden.)

19. **Abwehr und Unterdrückung von Viehseuchen.**

[Vergl. Reglement für die Provinz Westfalen zu dem §. 16 des Preuß. Gesetzes vom 12. März 1881, betr. die Ausführung des Reichsgesetzes über die Abwehr u. Unterdrückung von Viehseuchen vom 23. Juni 1880 ABl. pro 1882, Münster S. 27, Minden S. 17, Arnsberg S. 46.]

(Die Kassen-Verwaltung ist mit der Provinzial-Haupt-Kasse verbunden.)

20. **Pensions-Kasse der Amtsverbände und Landgemeinden der Provinz Westfalen.**

[Regulatio vom 29. Juli 1887. Münstersches, Mindener und Arnsberger ABl. Stück 31.]

21. **Unfall-Versicherung der in land- und forstwirthschaftlichen Betrieben beschäftigten Personen.**

[Reichsgesetz vom 5. Mai 1886.]

22. **Unfall-Versicherung der bei Bauarbeiten des Westfälischen Prov. Verbandes als Unternehmers beschäftigten Arbeiter.**

[Gemäß § 4 Ziffer 3 des Bau-Unfall-Versicherungsgesetzes vom 11. Juli 1887 und der Seitens des Oberpräsidenten von Westfalen unterm 22. August 1888 erlassenen Ausführungs-Vorschriften. Münstersches ABl. Nr. 38, Mindener ABl. Nr. 43, Arnsberger ABl. Nr. 39.]

23. **Invaliditäts- und Altersversicherungs-Anstalt für die Provinz Westfalen zu Münster.**

(Geschäftslokal: Bispinghof Nr. 1/4.)

[Vergl. Reichsgesetz, betr. die Invaliditäts- u. Altersversicherung vom 22. Juni 1889 (RGBl. S. 97 ff.).]

Staatskommissar: (fehlt z. Zt.)
Stellvertreter: v. Rohr, Reg. Rath

Vorstand.

Vorsitzender: Der Landes-Hauptmann
Stellv. Vorsitzend.: Kettner, Landes-Rath
Mitglieder: Dr. Althoff, Landes-Rath; Pothmann, Landes-Rath

Beisitzer.

Vertreter der Arbeitgeber.

(fehlt z. Zt.)
Stellvertreter: Winkelmann, Oek. Rath, Gutsbes. auf Köbbing bei Hiltrup (1. Ersatzmann)

Vertreter der Versicherten.

(fehlt z. Zt.)
Stellvertreter: Kruse (Heinrich), Schriftsetzer zu Koesfeld (1. Ersatzmann)

[Der Ausschuß der Versicherungs-Anstalt besteht aus 30 Mitgliedern, 15 Vertretern der Arbeitgeber und 15 Vertretern der Versicherten.]

Vorsitzender: (fehlt z. Zt.)
Stellv. Vorsitzend.: Winkelmann, Oek. Rath, s. vorh.

IX. Landschaft der Provinz Westfalen in Münster.

[Unter diesem Namen ist ein Verein von Grundbesitzern der Provinz Westfalen, der rheinländischen Kreise Mülheim a. d. R. Rees, Land- und Stadtkreis Essen und Stadtkreis Duisburg, sowie der Fürstenthümer Waldeck und Pyrmont zusammengetreten, um nach den Bestimmungen des unter dem 15. Juli 1877 Allerhöchst genehmigten Statuts und der durch landesherrliche Bestätigung v. 5. April 1882 bezw. 27. Juli 1883, 31. Aug. 1885 u. 20. Novbr. 1889 genehmigten Abänderungen dieses Statuts den Realkredit für ihre Besitzungen zu vermitteln. Der Verband hat seinen Sitz in Münster, die Rechte einer Korporation, sowie das Recht, zur Beschaffung der zur Beleihung des Grundbesitzes seiner Mitglieder erforderlichen Valuta auf jeden Inhaber lautende Schuldverschreibungen unter der Benennung »Pfandbriefe der Landschaft der Provinz Westfalen« auszufertigen. Als Mitglied des Verbandes kann jeder Besitzer eines in der Provinz Westfalen oder in den Fürstenthümern Waldeck und Pyrmont und in den genannten fünf Kreisen der Rhein-Provinz belegenen landwirthschaftlich oder forstwirthschaftlich benutzten Grundstückes aufgenommen werden, welches nach den Bestimmungen des Gesetzes vom 21. Mai 1861, betr. die anderweite Regelung der Grundsteuer, einen Reinertrag von mindestens 75 Mark gewährt (Arnsberger ABl. 1877 S. 279 ff. und 1882 S. 135; Münster ABl. S. 149 ff. und 1882 S. 80; Mindener ABl. S. 165 ff. und 1882 S. 85, sowie Düsseldorfer ABl. 1882 S. 223; ferner fürstlich Waldecksches Reg. Bl. 1883 S. 87; Münstersches ABl. S. 175; Mindensches S. 167; Arnsberger S. 283; Düsseldorfer S. 313 Münsterscher ABl. 1885 S. 188; Mindener S. 197; Arnsberger S. 308; Düsseldorfer S. 339 und Münstersches ABl. von 1889 S. 258; Mindener S. 249; Arnsberger S. 433; Düsseldorfer S. 467).]

Verwaltungsrath.

Vorsitzender: Gf. v. Wedel, Kammerherr und Landrath des Kreises Lüdinghausen auf Sandfort, s. Reg. zu Münster, Ldrths. Aemter

Direktion.

Vorsitzender: v. Laer, Oek. Rath 4. 3.

Mitglied.	Stellvertreter.
Frhr. v. Landsberg-Velen-Steinfurt, Kmmhr., Landrath und Mitgl. d. HH. auf Steinfurt, s. Reg. Bez. Münster, Lbrths. Aemter	Winkelmann, Oek. Rath, Gutsbes. auf Köbbing bei Hiltrup
Schulze-Vellinghausen, Ehren-Amtm. zu Stockum bei Annen, s. Provinzial-Ausschuß	Prede, Gutsbes. in Münster
	Schulze-Höing, Gutsbes. zu Höing bei Unna

Justitiar:	Nottarp, Rechts-Anw. in Münster	Rendant:	Winter
Stellvertr.:	Schücking, Landger. Rath in Münster	Sekretär:	Gellingshagen
Buchhalter:	Beul	Haupt-Agent in Berlin:	Jakob Landau

B. Königl. Konsistorium der Provinz Westfalen in Münster.

[Ueber die erweiterten Befugnisse der Konsistorien in der Verwaltung der Angelegenheiten der evangelischen Landeskirche in den älteren Provinzen der Monarchie, s. die Bemerkung bei der Provinz Ost-Preußen S. 224.]

Direktorium.

Konsistorial-Präsident: v. Westhoven 4.
General-Superintendent: D. Nebe (m. d. Range d. Räthe II. Kl.) 2. WV1

Mitglieder.

D. Niemann, Konsist. Rath u. Pfarrer 3.	Kriebitz, Konsist. Rath, Mil. Ob. Pfarrer des VII. Armee-Korps 4. 3. 2w. BHM3 OV3b
Flies, Konsist. Rath (im Nebenamt: Justitiar bei dem Prov. Schul-Kolleg.)	
Goebel, Konsist. Rath	Hildebrandt, Konsist. Assessor

Sekretariat: Bruchhäuser, Konsistorial-Sekretär

Ressort des Konsistoriums.

I. Westfälische Provinzial-Synode.

Moderamen der Synode.

Präses: Polscher, Superint. in Lünern 3.
Assessor: Bramesfeld, Superint. in Münster 4.
Stellv. Assess.: König, Superint. in Witten 4.

II. Die Prüfungs-Kommission für die Kandidaten des evangel. Pfarramts in Münster.

Vorsitzender: D. Nebe, Gen. Superint. ꝛc., s. vorh.

Mitglieder.

D. Niemann, Konsist. Rath, s. vorher
Goebel, Konsist. Rath, s. vorher
Polscher, Superint., Präses der Prov. Synode
Greve, Pfarrer in Gütersloh
Dr. Sieffert, Prof. an der Universität Bonn, s. daselbst

Außerdem die von der Provinzial-Synode zu Stellvertretern gewählten Mitglieder:

Hüter, Superint. in Borgholzhausen 4.
Schmalenbach, Superint. in Mennighüffen

III. Die Superintendenten.

Kreis-Synoden.	Superintendenten.
Bielefeld:	Zuchzermeier in Schildesche 3. 2.
Bochum:	König in Witten, s. vorher
Dortmund:	Butz in Hörde
Hagen:	Patze in Schwelm ◯R.
Halle i. W.:	Hüter in Borgholzhausen, s. vorh.
Hamm:	Nelle
Hattingen:	Nonne
Herford:	Schmalenbach in Mennighüffen
Iserlohn:	Pickert
Lübbecke:	Volkening in Holzhausen 4.
Lüdenscheid:	Niederstein
Minden:	Prieß in Bergkirchen
Münster:	Bramesfeld, s. vorher
Paderborn:	Baersch in Driburg
Siegen:	Köhne in Netphen
Soest:	Marpe in Dinker
Tecklenburg:	Treckels in Ibbenbüren
Unna:	Polscher in Lünern, Präses der Prov. Synode, s. daselbst
Vlotho:	Delius in Valdorf
Wittgenstein:	Dickel in Arfeld

IV. Die Melanchthon-Stiftung zur Unterstützung angehender Theologen in der Provinz Westfalen zu Münster.

[Diese ausschließlich zum Besten der Angehörigen der Provinz Westfalen mit vorzügl. Berücksichtigung der Söhne evangel. Prediger und Lehrer bestimmte Stiftung ist von der Westf. Prov. Synode begründet, hat auf Grund der Statuten vom 15. November 1875 (ZBl.f.UV. 1876 S. 635 ff.) unter dem 21. Juli 1876 die landesherrliche Genehmigung und die Rechte einer juristischen Person erhalten. Die Direktion der Verwaltung über die Fonds der Stiftung, welche ihr Domizil und ihren Gerichtsstand in Münster hat, führt das Königl. Konsistorium der Provinz. Vergl. außerdem Allerh. Erl. vom 4. Jan. 1888 betr. die Genehmigung der Abänderung des § 8 der Statuten (ZBl.f.UV. 1888 S. 175/176).]

C. Königl. theolog. und philosoph. Akademie zu Münster.

[Vergl. Statuten der Akademie zu Münster v. 12. November 1832 — Allerh. Ordre vom 9. Febr. 1837 —, betr. Abänderung des § 65 derselben, und Allerh. Ordre vom 13. Dezember 1876, betr. die Aufhebung des § 65 der Statuten und der Allerh. Ordre vom 9. Febr. 1857 (ZBl.f.UV. 1877 S. 11).]

Kurator: Se. Exz. Studt, Ober-Präsident, s. Ober-Präsident
Stellvertreter des Kurators: v. Viebahn, Ober-Präsidial-Rath, s. Ober-Präsident
Rektor (für Michaelis 1892/93): Dr. Stahl, ordentl. Prof. d. philos. Fakultät, s. daselbst
Akademischer Richter: Nacke, Ld. Ger. Rath

1. Fakultäten.

a. Katholisch-theologische Fakultät.

Ordentliche Professoren.

Dr. Hartmann, Dom-Kapitular 3.
Funcke 2w.
D. Sdralek 4.
D. Schaefer (Al.) (Dekan)
D. Dr. Fell
Dr. Mausbach

Außerordentliche Professoren.

Dr. Schäfer (B.)
Dr. Baus

Privat-Dozenten.

Dr. Pieper
Lic. Dörholt

b. Philosophische Fakultät.

[Nachdem durch Allerh. Erlaß vom 5. Juli 1875 der philosophischen Fakultät der Akademie zu Münster die Berechtigung zuerkannt ist, akademische Grade und Würden auch an solche Kandidaten zu verleihen, welche dieselben in den Naturwissenschaften nachsuchen, steht die Fakultät allen Fakultäten anderer Universitäten gleich (ZBl.f.UV. 1875 S. 503).]

Ordentliche Professoren.

Dr. Hittorf, Geh. Reg. Rath, Korrespondent d. Kgl. Akad. der W. 3.
Dr. Storck, Geh. Reg. R. 3. 3. PCH2 PSJ3b
Dr. Langen 4. (i. Jt. Prorektor)
Dr. Stahl 4. (i. Jt. Rektor)
Dr. Hosius, Geh. Reg. Rath 4.
Dr. Spicker 4.
Dr. Niehues 4.
Dr. Killing
Dr. Salkowski 4.
Dr. Hagemann
Dr. Brefeld 4.
Dr. Nordhoff
Dr. Ketteler (i. Jt. Dekan)
Dr. v. Below
Dr. Andresen

Ordentlicher Honorar-Professor.

Dr. J. König 4.

Außerordentliche Professoren.

Dr. Parmet
Dr. Landois
Dr. v. Ochenkowski
Dr. Milchhöfer
Dr. Bartholomae ○R.
Dr. Lehmann (Richard) 2. ○ MMV2
Dr. Mügge
Dr. Finke
Dr. v. Lilienthal
Dr. Kassner
Dr. Einenkel

Privat-Dozenten.

Dr. Kappes
Dr. Westhoff
Dr. Hosius
Dr. Drescher

2. Lektoren.

Deiters für neuere Sprachen
Dr. Grimm, Prof., Kgl. Musikdir. u. akad. Musiklehrer
Schmidt, Domchor-Direktor
Hase für englische Sprache
Nettlich für französische Sprache
Bathe, akad. Turn- und Fechtlehrer
Müller, akad. Zeichenlehrer

3. Akademie-Beamte.

Quästor und Sekretär: Drossen
Rentmeister d. Studienfonds: Peter

4. Akademische Institute.

1. Theologisches Seminar.

Dirigenten: Dr. Hartmann, Prof., s. vorher; Funcke, Prof.; D. Sdralek, Prof.; D. Al. Schaefer, Prof.; D. Dr. Fell, Prof.; Dr. Mausbach, Prof.

2. Philologisches Seminar.

Erster Direktor: Dr. Langen, Prof., s. vorher
Zweiter » Dr. Stahl, Prof., s. vorher

3. Mathematisches Seminar.

Erster Direktor: Dr. Killing, Prof.
Zweiter » Dr. v. Lilienthal, a. o. Prof.

4. Historisches Seminar.

Erster Direktor: Dr. Niehues, Prof., s. vorher
Zweiter » Dr. v. Below, Prof.

5. Romanisch-englisches Seminar.

Direktoren: Dr. Andresen, Prof., s. vorher; Dr. Einenkel, a. o. Prof.

6. Paulinische Bibliothek.

Bibliothekar: Dr. Molitor
Kustoden: Dr. Detmer; Dr. Bahlmann LD2.

7. Archäologisches Museum.

Vorsteher: Dr. Milchhöfer, a. o. Prof.

8. Mathematisch-astronomischer Apparat.

Vorsteher: Dr. Killing, Prof.

9. Physikalisches Institut.

Vorsteher: Dr. Ketteler, Prof., s. vorher

10. Chemisches Laboratorium.

Vorsteher: Dr. Salkowski, Prof., s. vorher
Dirigent der pharmazeutisch-chemischen Abtheilung: Dr. Kassner, a. o. Prof.

11. Mineralogisches Museum.

Vorsteher: Dr. Hosius, Geh. Reg. Rath, Prof., s. vorher

12. Zoologisches Museum.

Vorsteher: Dr. Landois, a. o. Prof.

13. Botanisches Institut und Botanischer Garten.

Vorsteher: Dr. Brefeld, Prof., s. vorher
Gärtner: Heidenreich

14. Geographischer Apparat.
Vorsteher: Dr. Lehmann, a. o. Prof., s. vorh.

15. Kunstgeschichtliches Kabinet.
Vorsteher: Dr. Nordhoff, Prof.

D. Agrikultur-chemische Versuchsstation zu Münster.

Vorsteher: Dr. J. König, ordentl. Honorar-Prof. der Königl. Akademie zu Münster, s. daselbst

E. Prüfungs-Kommissionen.

[Dieselben ressortiren von dem Minister der geistl. u. Angeleg.]

1. Wissenschaftliche Prüfungs-Kommission für die Kandidaten des höheren Schul-Amtes der Provinz Westfalen in Münster für 1. April 1892/93.

[Vergl. Ordn. der Prüfung f. d. Lehramt an höheren Schulen vom 5. Februar 1887 (ZBl.f.UV. S. 182 ff.).]

Ordentliche Mitglieder.

Dr. Rothfuchs, Prov.Schul-R., zugl. Direktor der Komm., s. Provinz. Schul-Kolleg.	(Pädagogik)
Dr. Storck, Geh. Reg.R., Prof., Stellvert. d. Direkt., s. Akad.	(deutsche Sprache)
Dr. Langen, Prof., s. Akad.	(klassische Philologie)
Dr. Stahl, Prof., s. Akad.	
Dr. Niehues, Prof., s. Akad.	(Geschichte und Geographie)
D. Dr. Fell, Prof.	(kath. Theologie und Hebräisch)
Dr. Spicker, Prof., s. Akad.	(Philosophie und Pädagogik)
Dr. Hagemann, Prof.	
Dr. Brefeld, Prof., s. Akad.	(Botanik)
Dr. Ketteler, Prof.	(Physik)
Dr. Andresen, Prof., s. Akad.	(Französisch)
Dr. Einenkel, a. o. Prof.	(Englisch)
Dr. Killing, Prof.	(Mathematik)
D. Niemann, Konsist. Rath ꝛc., s. Konsistorium	(ev. Theologie u. Hebräisch)
Dr. Mügge, a. o. Prof.	(Mineralogie)
Dr. Landois, a. o. Prof.	(Zoologie)
Dr. Salkowski, Prof., s. Akad.	(Chemie)
Dr. Lehmann, a.o.Prof., s.Akad.	(Geographie)

2. Kommission in Münster f. d. Staats-Prüfung der Apotheker für das Prüfungsjahr 1892/93.

Vorsitzender: Dr. Salkowski, Prof., s. Akademie

Examinatoren.

Dr. Ketteler, Prof.	(Physik)
Dr. Salkowski, Prof.	(Chemie)
Dr. Brefeld, Prof.	(Botanik)
Dr. Kassner, a. o. Prof.	(Pharmazie)
Feldhaus, Apoth., pharmazeut. Assess. des Medizinal-Kolleg.	

Die Mitglieder der vorangeführten Prüfungs-Kommissionen und die Vorsitzenden unter ihnen werden von dem Minister der geistl. u. Angeleg. auf die Dauer eines Jahres ernannt.

Außerdem besteht eine Prüfungs-Komm. für Lehrer an Mittelschulen und Rektoren zu Münster.

Für diejenigen Bewerberinnen um das Schul-Amt, welche die Entlassungs-Prüfung nicht an einer gemäß § 3 Abs. 2 der Prüfungs-Ordnung für Lehrerinnen und Schulvorsteherinnen vom 24. Septbr. 1874 (ZBl.f.UV. 1875 S. 479) berechtigten Anstalt ablegen, sind Kommiss. zu Münster und Stift Keppel bei Hilchenbach eingerichtet, bei denen auch die Prüfung der Schulvorsteherinnen stattfindet.

Ferner besteht eine Prüfungs-Kommission zu Münster zur Prüfung f. Lehrerinnen der französischen u. englischen Sprache auf Grund der Prüfungsordnung v. 5. August 1887 und eine Prüfungs-Kommission für Handarbeitslehrerinnen zu Münster und zu Stift Keppel.

Die Prüfungstermine dieser Kommissionen, bei denen ein Kommissarius des Provinzial-Schul-Kolleg. den Vorsitz führt, werden d. die Reg. Amtsbl. u. d. ZBl.f.UV. bekannt gemacht.

F. Prediger-Seminar in Soest.

(Steht unter Aufsicht des Evang. Ober-Kirchenraths.)

Direktor: Nottebohm

Kuratorium.

D. Baur, Gen. Sup. d. Rhein-Prov., s. Kons. in Koblenz
D. Nebe, Gen. Superint. der Prov. Westfalen, s. Kons. in Münster
Kirschstein, Superint. u. Präses der Rhein. Prov. Synode in Barmen-Wupperfeld, s. Kons. in Koblenz
Polscher, Superint. und Präses der Westfäl. Prov. Synode in Lünern, s. Kons. in Münster
Nottebohm, Direktor, s. vorher
Schrimpff, Pastor emer.

G. Berg-Behörden.

1. Ober-Bergamt zu Dortmund.

[Für die Provinz Westfalen mit Ausnahme des Herzogthums Westfalen, der Grafschaften Wittgenstein-Wittgenstein und Wittgenstein-Berleburg, des Fürstenthums Siegen und der Aemter Burbach und Neukirchen — für die Kreise Rees, Essen und Duisburg, den nördlich der Düsseldorf-Schweimer Straße belegenen Theil der Kreise Düsseldorf und Elberfeld in der Rhein-Provinz — sowie für die Regierungs-Bezirke Osnabrück und Aurich in der Provinz Hannover. Die Ober-Bergämter stehen nach § 5 der Allerh. Verordn. vom 17. Febr. 1817 (GS. S. 61) in gleichem Range mit den Regierungen und die Berghauptleute im Range der Räthe II. Kl.]

Berghauptmann: Taeglichsbeck ✠ 4. SEK2

Ober-Bergräthe.

Harz, Geh. Berg-Rath ✠ 4. ✠ 3.	v. Ammon ✠ 4. LD1. ✠
Moecke ✠ 4.	Dr. Weidtman, Justitiar
Carenz ✠ 4.	Reuß, Justitiar
	Zix ✠ 4.

Hülfsarbeiter.

Diedrich, Berg-Assessor
Jüttner ✠ 4.

Ob. Bergamts-Markscheider:	Sink
	Haase ✠ 2.
	Hünnebeck
Bibliothek:	v. der Kluse, Ob. Bergamts-Assist.
Kasse:	Kampmann I, Rechn. Rath, Ober-Bergamts-Sekr., Rendant
Registratur:	Heyne, Ob. Bergamts-Sekr.
Kalkulatur:	Kampmann II, Ob. Bergamts-Sekr.
Kanzlei:	Busse, Kanzl. Inspektor

Ressort.

1. Berg-Inspektionen und Salzämter.

Berg-Inspektion zu Ibbenbüren:

Direktor:	Engelhardt, Geb. Berg-Rath ✠ 4.
Inspektor:	Salomon
Bau-Insp.:	Bisecke, Bau-Rath in Osnabrück ✠ 2.

Salzamt zu Neusalzwerk:

Direktor: Freytag, Ob. Berg-Rath, zugl. Verwalt. Direktor des Bades Oeynhausen ✠4.

2. Berg-Revierbeamte.

[Sämmtliche Berg-Revierbeamte sind zugleich Berg-Aichmeister für ihre Reviere.]

v. Sobbe, Ob. Berg-Rath in Bochum, f. d. Rev. Nord-Bochum

Althüser, Berg-Rath in Bochum, f. d. Revier Süd-Bochum

Heyder, Berg-Rath in Bochum, für das Rev. Herne

Kost, Berg-Rath in Recklinghausen, für das Revier Recklinghausen

Starcke, Berg-Rath in Dortmund, für das Rev. Süd-Dortmund

Peus, Berg-Rath in Witten, f. d. Rev. Witten

Schornstein, Berg-Rath in Hattingen, für das Revier Hattingen

v. Dassel, Berg-Rath in Dortmund, für das Revier Ost-Dortmund

Scharf, Berg-Rath in Dortmund, für das Revier West-Dortmund

Hueck, Berg-Rath in Gelsenkirchen, für das Rev. Nord-Gelsenkirchen

de Gallois, Berg-Rath in Gelsenkirchen, für das Revier Süd-Gelsenkirchen

[Ueber die Begrenzung der Reviere, vergl. die Bekanntmachung des Ministers für Handel u. Gewerbe vom 22. Dezbr. 1890 (Auricher ABl. S. 327, Münstersches ABl. S. 329, Mindener ABl. S. 321, Arnsberger ABl. S. 523.)]

3. Bergschule zu Bochum.

[Zur Vorbereitung der techn. Beamten des Ruhrbeckens.]

Dr. H. Schultz, Berg-Rath, Bergschul-Direktor u. Mitgl. d. AH. AAB3a

4. Bad Oeynhausen.

Direktor: Freytag, Ober-Bergrath und Salinen-Direktor zu Neusalzwerk

(Die übrigen von dem Ober-Bergamte zu Dortmund ressortirenden Behörden und Beamten sind bei der Provinz Hannover und der Rhein-Provinz aufgeführt.)

Die Prüfungs-Kommission für die Berg-Referendarien im Ober-Bergamts-Bezirk Dortmund,
s. Rhein-Provinz, Ober-Berg-Amt Bonn.

II. Ober-Bergamt zu Bonn,
s. Rhein-Provinz, Berg-Behörden.

Ressort.

1. Berg-Revierbeamte.

Gerlach, Berg-Rath in Siegen, f. d. Revier Siegen II. ✠4. LD2.

Borchers, Berg-R. in Siegen, f. d. Rev. Siegen I.

F. Pöppinghaus, Berg-R. in Arnsberg, f. d. Rev. Brilon u. zugl. auftrw. für das Fürstenth. Waldeck u. Pyrmont

Jaekel, Bergmeister in Attendorn, für das Rev. Olpe-Arnsberg

Menzel, Bergmeister in Siegen, f. d. Rev. Burbach

Haas, Bergmstr. in Kreuzthal, f. d. Rev. Müsen

2. Bergschule in Siegen.

Dirigenten (abwechselnd): Gerlach, Berg-Rath, s. vorher / Borchers, Berg-Rath, s. vorher

III. Eisenbahn-Behörden.

I. Eisenbahn-Kommissariat in Berlin.

[für die Privat-Bahnen in der Prov. Westfalen, s. Prov. Brandenburg, Eisenbahn-Behörden].

II. Eisenbahn-Direktion in Hannover,
s. Provinz Hannover, Eisenbahn-Behörden.

Ressort.

Eisenbahn-Betriebsamt in Paderborn.

[Der Geschäftskreis desselben umfaßt die im Betriebe befindlichen Strecken: Soest-Warburg, Altenbeken-Holzminden, Ottbergen-Northeim-Nordhausen, Scharfeld-St. Andreasberg, Rheda-Lippstadt und Wulften-Duderstadt, im Ganzen 345,59 km.]

Direktor: Schmidts, Reg. u. Bau-R. LD2. BL3b

Mitglieder.

Göpel, Eis. Direktor, Vertreter d. Direktors

George, Bau-Rath, Eis. Bau- u. Betr. Insp.

Tilly, Bau-Rath, Eis. Masch. Insp.

Sarrazin, Eis. Bau- u. Betr. Insp. ✠2.

Schultze (Adolf), Reg. Assessor (auftrw.)

Bau-Inspektions-Vorsteher.

Zisseler, Eis. Bau- u. Betr. Insp. in Northeim

Verwaltungs-Beamte.

Arts, Eis. Betr. Kassen-Rendant

Riesen, Eis. Sekr., Bureau-Vorsteher

III. Eisenbahn-Direktion in Elberfeld,
s. Rhein-Provinz, Eisenbahn-Behörden.

Ressort.

1. Eisenbahn-Betriebsamt in Altena.

[Verwaltungs-Bezirk: die im Betriebe befindlichen Strecken: Hengstei (ausschl. Bahnh.)-Siegen-Betzdorf (ausschl. Bahnh.), Endstrecke der Verbindungskurve Hohenlyburg-Kabel, Letmathe-Iserlohn-Hemer-Menden-Fröndenberg (ausschl. Bahnhof), Finnentrop-Rothemühle, Altenhundem-Schmallenberg-Bredeburg, Kreuzthal-Hilchenbach-Erndtebrück-Sarnau-Kolbe (ausschl. Bahnhof), Erndtebrück-Raumland-Berleburg, Sarnau-Frankenberg, Kirchen-Freudenberg, Hemer-Sundwig, zusammen: 344,18 km.]

Direktor: Otto, Reg. u. Bau-Rath ✠4. MWK4a GLE3b

Mitglieder.

Rump, Reg. u. Bau-Rath, Vertr. d. Direktors

Werner, Eis. Bau- u. Betr. Insp. LD2.

Schmeißer, Eis. Bau- u. Betr. Insp. LD2.

Wehner, Eis. Bau-Insp.

Schneider, Reg. Assessor LD2. (auftrw.)

Bau-Inspektions-Vorsteher.

Philippi, Eis. Bau- u. Betr. Insp. in Siegen

Schmalz, Eis. Bau- u. Betr. Insp. in Biedenkopf

Verwaltungs-Beamte.

Klingner, Rechn. Rath, Bureau-Vorsteher

Barthel, Eis. Betr. Kassen-Rendant

2. Eisenbahn-Betriebsamt in Hagen.

[Verwaltungs-Bezirk: die im Betriebe befindlichen Strecken: Schwelm (ausschl. Bahnhof)-Hagen-Schwerte-Holzwickede-Unna-Soest (ausschl. Bahnh.), Hagen-Brügge-Lüdenscheid, Hagen-Gevelsberg-Hanke-Börde, Verbindungsbahn Hagen-Eckesey, Hagen Personenbahnhof-Witten (ausschl. Bahnhof), Dahlhausen [Ruhr] (ausschl. Bahnhof)-Herdecke-Vorhalle-Hengstei, Anfangsstrecke der Linie Hengstei-Siegen, Endstrecke der Linie Barmen-Wichlinghausen-Hattingen, Verbindungskurve Hohenlyburg-Kabel (ausschl. Bahnhof), Unna-Hamm

(ausschl. Bahnhof), Schwelm-Loh (ausschl. Bahnh.)-Hagen-Eckesey-Dortmund Rh. (ausschl. Bahnh.), Verbindungsbahn Hörde-Hacheney, Hörde-Hagen, Eckesey-Hengstei, Brügge-Meinerzhagen, zusammen: 245,87 km.]

Direktor: **Rottenhoff**, Reg. u. Bau-R. ✠4. GLE3b

Mitglieder.

Zipfel, Reg. Rath, Vertreter des Direktors
Bartels, Bau-Rath, Eis. Bau- u. Betr. Insp
Sank, Bau-Rath, Eis. Masch. Insp.
Dunaj, Eis. Bau- u. Betr. Insp.
Berthold, Eis. Bau- u. Betr. Insp.
Werren (Eugen), Eis. Bau- u. Betr. Insp. LD2.
Raetzell, Reg. Assessor (auftrw.)

Verwaltungs-Beamte.

Petrasch, Eis. Sekr., Bureau-Vorsteher LD1.
Schöttge, Eis. Betr. Kassen-Rendant ◯

IV. Eisenbahn-Direktion (rechtsrh.) in Köln,

s. Rhein-Provinz, Eisenbahn-Behörden.

Ressort.

1. Eisenbahn-Betriebsamt in Dortmund.

[Der Geschäftskreis desselben umfaßt die im Betriebe befindlichen Strecken: Münster-Hamm-Soest, Herne-Dortmund-Hamm, Herne-Kastrop-Dortmund, Mengede-Bodelschwingh-Huckarde (W.), Langendreer-Dortmund-Welver, Langendreer-Lettringhausen u. Lütgendortmund ausschl. Derstfeld-Huckarde (W.)-Rangirbhf. Dortmund (Köln-Minden) nebst Anschlußbahnen 209,83 km.]

Direktor: **Schulenburg**, Geh. Bau-Rath ✠4. LD2.

Mitglieder.

Janssen (Friedrich), Reg. u. Bau-Rath, Vertr. des Direktors
Attern genannt Othegraven, Eis. Direktor
Klewitz, Reg. Rath
Hanke, Eis. Bau- u. Betr. Insp. ✠2. LD2.
Ulrich, Eis. Bau- u. Betr. Insp.

Bau-Inspektions-Vorsteher.

Rothmann, Eis. Bau- u. Betr. Insp. in Hamm LD2.

Verwaltungs-Beamte.

Meinheit, Eis. Sekr., Bureau-Vorsteher
Rosenkötter, Eis. Betr. Kassen-Rendant ◯

2. Eisenbahn-Betriebsamt (Wanne-Bremen) in Münster.

[Verwaltungsbezirk: die im Betriebe befindlichen Strecken: Wanne-Haltern-Bremen und Münster-Rheda nebst Anschlüssen 234,62 km.]

Direktor: **Graaf**, Reg. Rath ✠4. ✠2. LD2.

Mitglieder.

Arndt, Reg. u. Bau-Rath, Vertr. des Direktors
Lüder, Reg. u. Bau-Rath
v. Klotow, Eis. Bau- u. Betr. Insp.
Friedrichsen, Eis. Bau- u. Betr. Insp. ✠2. LD2.
Liepe, Eis. Bau-Insp. LD2.
Schwarzenberg, Reg. Assessor (auftrw.)

Bau-Inspektions-Vorsteher.

Höbel, Bau-Rath, Eis. Bau- u. Betr. Insp. in Osnabrück

Verwaltungs-Beamte.

Aerte, Eis. Sekr., Bureau-Vorsteher ✠4 ◯
Köhler, Eis. Betr. Kassen-Rendant (gleichzeitig für das Eis. Betr. Amt Münster-Emden) ◯

3. Eisenbahn-Betriebsamt (Münster-Emden) in Münster.

[Der Geschäftskreis umfaßt die im Betriebe befindl. Bahnstrecken: Münster-Emden, Ostfriesische Küstenbahn: Emden-Georgsheil-Landesgrenze mit Abzweigung Georgsheil-Aurich und Norden-Norddeich, Münster-Enschede mit Anschlüssen 331,72 km.]

Direktor: **Buchholtz**, Geh. Reg. Rath, Reg. u. Bau-Rath ✠4. RSe3

Mitglieder.

Koenen, Reg. u. Bau-Rath, Vertr. d. Direktors LD2.
Arndts, Bau-Rath, Eis. Bau- u. Betr. Insp.
Stempel, Bau-Rath, Eis. Masch. Insp.
Böhme, Bau-Rath, Eis. Bau- u. Betr. Insp.
Hövener, Reg. Assessor (auftrw.)

Bau-Inspektions-Vorsteher.

Baecker, Eis. Bau- u. Betr. Insp. in Emden
Winckelsett, Eis. Bau- u. Betr. Insp. in Norden

Verwaltungs-Beamter.

Riesselmann, Eis. Sekr., Bureau-Vorsteher
(in Betr. d. Kassengeschäfte s. verb. Betriebsamt Wanne-Bremen)

J. Königliche Kanal-Kommission zu Münster i. W.

[errichtet auf Grund der Allerhöchsten Verordnung vom 23. Mai 1889 (GS. S. 119) für die Herstellung des Schiffahrtskanals von Dortmund nach den Emshäfen. Dieselbe ist dem Minister der öffentl. Arbeiten unterstellt. Vergl. Geschäftsanweisung v. 26. Juni 1889 u. Nachtrag zu derselben v. 3. November d. J. Nr. 268 d. St.Anz.].

Vorsitzender: **Oppermann**, Reg. u. Bau-Rath, technisches Mitglied ✠4.
Verw. Mitglied: **Consbruch**, Reg. Rath, Vertr. d. Vorsitzenden im Vorsitz

Hülfsarbeiter.

Man, Wass. Bau-Insp., Vertr. des Vorsitz. in techn. Angel.
Caspari, Wasser-Bau-Insp., Vorsteher des techn. Bureaus
Duis, Wass. Bau-Insp.
Erbkam, Wass. Bau Insp.
Brickenstein, Lds. Bau-Insp. a. D.
Gröhe, Wass. Bau-Insp.
Lindner, Reg. Baumstr.
Pfannschmidt, Reg. Baumstr.
Cludius, Ger. Assessor
Risker, Ger. Assessor
Ruprecht, Reg. Baumstr.
Willner, Reg. Baumstr.
Ameke, Reg. Baumstr.
Bergius, Reg. Baumstr.
Frhr. v. Houwald, Reg. Assessor
Roeßler, Reg. Baumstr.

Technisches Bureau.

Caspari, Wass. Bau-Insp., Vorsteher (s. oben), zugl. Hülfsarb. der Königl. Kanal-Kommission

Verwaltungs-Bureau.

Vorsteher: Brennecke, Eis. Sekr.

Die Kassen-Geschäfte werden von der Eisenbahn-Betriebs-Kasse zu Münster unter der Bezeichnung »Kanalbau-Hauptkasse« wahrgenommen.

Abtheilung zu Dortmund.

Mathies, Wasser-Bau-Insp., Abthl. Baumeister ✠4. LD2. RmK3a
Radebold, Reg. Baumstr., Strecken-Baumstr. der Strecke Herne zu Herne
Hagen, Reg. Baumstr., Strecken-Baumstr. der Strecke Dortmund zu Dortmund

Kathol, Reg. Baumstr., Strecken-Baumstr. der Strecke Waltrop zu Dortmund
Middeldorf, Reg. Baumstr., Strecken-Baumstr. der Strecke Datteln zu Datteln
Rasch, Reg. Baumstr., Strecken-Baumstr. der Strecke Lippe-Uebergang zu Olfen
Hildebrandt, Reg. Baumstr., Strecken-Baumstr. der Strecke Stever-Uebergang zu Olfen

Abtheilung zu Münster.

Wolffram, Wasser-Bau-Insp., Abthl. Baumeister
Heßler, Reg. Baumstr., Hülfsarb. d. Abthl. Baumstr.
Bölte, Reg. Baumstr., Strecken-Baumstr. der Strecke Lüdinghausen zu Lüdinghausen
Müller, Reg. Baumstr., Strecken-Baumstr. der Strecke Senden zu Senden
Maschke, Reg. Baumstr., Strecken-Baumstr. der Strecke Hiltrup zu Hiltrup
Rumland, Reg. Baumstr., Strecken-Baumstr. der Strecke Münster zu Münster

Abtheilung zu Rheine.

Pohl, Wasser-Bau-Insp., Abthl. Baumeister
Richter, Reg. Baumstr, Strecken-Baumstr. der Strecke Greven zu Greven
Schurich, Reg. Baumstr., Strecken-Baumstr. der Strecke Saerbeck zu Saerbeck
Hasenkamp, Wass. Bau-Insp., Strecken-Baumstr. der Strecke Riesenbeck zu Riesenbeck
Voß, Reg. Baumstr., Strecken-Baumstr. der Strecke Bevergern zu Bevergern
Dobisch, Wass. Bau-Insp., Strecken-Baumstr. der Strecke Venhaus zu Rheine

Abtheilung zu Lingen.

Lieckfeldt, Wasser-Bau-Insp., Abthl. Baumeister
Furthmüller, Ingen., Strecken-Baumstr. der Strecke Hesselte zu Runkemühle
Schnack, Reg. Baumstr., Strecken-Baumstr. der Strecke Haneken zu Hanekenfähr
Schulz, Reg. Baumstr., Strecken-Baumstr. der Strecke Lingen zu Lingen
Piper, Wass. Bau-Insp., Strecken-Baumstr. der Strecke Varloh zu Lingen
Thiele, Wass. Bau-Insp., Strecken-Baumstr. der Strecke Teglingen zu Meppen

Abtheilung zu Meppen.

Franke, Wasser-Bau-Insp., Abthl. Baumeister
Senger, Reg. Baumstr., Strecken-Baumstr. der Strecke Meppen zu Meppen
Schraeder, Reg. Baumstr., Strecken-Baumstr. der Strecke Haren zu Haren
Voigt, Reg. Baumstr., Strecken-Baumstr. der Strecke Lathen zu Lathen
Tode, Reg. Baumstr., Strecken-Baumstr. der Strecke Aschendorf z. Zt. Meppen

Abtheilung zu Emden.

Stosch, Wasser-Bau-Insp., Abthl. Baumeister
Noß, Reg. Baumstr., Strecken-Baumstr. der Strecke Papenburg z. Zt. in Emden
Schulte, Reg. Baumstr., Strecken-Baumstr. der Strecke Emdener Hafen zu Emden

Abtheilung zu Hannover für die Vorarbeiten zum Mittelland-Kanal.

Messerschmidt, Reg. u. Bau-Rath, Leiter d. Vorarb.
Elze, Wasser-Bau-Insp.
Weißker, Wasser-Bau-Insp.
Musset, Reg. Baumstr.
Stoltenburg, Reg. Baumstr.
Fabian, Reg. Baumstr.

Abtheilung zu Wesel für die Vorarbeiten des Dortmund-Emshäfen-Kanals mit dem Rheine.

Prüsmann, Reg. Baumstr., Leiter der Vorarbeiten

K. Königl. Preußische Post-Direktoren.

[Dieselben ressortiren von den Kaiserlichen Ober-Post-Direktionen in Arnsberg, Minden und Münster. Die vorgesetzten Kaiserlichen Ober-Post-Direktionen sind durch die beigefügten Zeichen A., Mn. und Mr. kenntlich gemacht.]

Amts-Stellen.	Post-Direktoren.
Altena (A.):	Münstermann
Arnsberg (A.):	Zernin ✠4.
Bielefeld (Mn.):	Heinrichs (m. d. Range d. Räthe IV. Kl.) ✠4.
Bocholt (Mr.):	Hampe
Bochum (A.):	Hartmann (prbw.)
Dortmund (A.):	Korn (m. d. Range der Räthe IV. Kl.) ✠4.
Dorsten (Mr.):	Keller ✠2. GBV3
Gelsenkirchen (A.):	Pohl
Gütersloh (Mn.):	v. Haza-Radlitz ✠4. ✠2.
Hagen (A.):	Richter LD2.
Hamm (A.):	Eggers ✠4.
Haspe (A.):	Frhr. v. Pöllnitz ✠2. ◯
Hattingen (A.):	Horn ✠2. MMV2
Herford (Mn.):	Uhde LD2.
Hörde (A.):	Adamczyk ✠2. ✠
Höxter (Mn.):	Wolff
Hohenlimburg (A.):	v. Puttkamer
Iserlohn (A.):	Starke
Kösfeld (Mr.):	Reuter
Lippstadt (A.):	Landré ✠2.
Lüdenscheid (A).:	Daniels (prbw.)
Menden (A.):	Hüffell ◯
Meschede (A.):	Horstig ✠
Minden (Mn.):	Wischhusen (m. d. Range der Räthe IV. Kl.) ✠4.
Münster (Mr.):	Schlafke ✠4. ✠2. LD1.
» B. P. A. 22.:	Eßlinger
Oeynhausen (Mn.):	Buhse ✠4. ✠2.
Paderborn (Mn.):	Berger ✠4. LD2.
Recklinghausen (Mr.):	Neudorff ✠2.
Rheine (Mr.):	Häseler
Schalke (A.):	Schröter (prbw.)
Schwelm (A.):	Günzel
Siegen (A.):	v. Bötticher ✠4.
Soest (A.):	Schönberger
Unna (A.):	Schultze
Warburg (Mn.):	Jannal ✠2. ✠
Warendorf (Mr.):	Taistrzik ✠2.
Witten (A.):	Japes

L. Königl. Preuß. Telegraphen-Direktoren.

[Dieselben ressortiren von den Kaiserl. Ober-Post-Direktionen in Arnsberg (A.) und Münster (Mr.).]

Amts-Stellen.	Telegr. Direktoren.	Amts-Stellen.	Telegr. Direktoren.
Bochum (A.):	Ammann (prbw.)	Hamm (A.):	Uhlmann
Dortmund (A.):	Schlue	Münster i. W. (Mr.):	Reseling ✠4.

M. Justiz-Behörden.

[Abkürzungen: Ob. Lds. Ger. R. für Ober-Landes-Gerichts-Rath; Ld. Ger. R. für Land-Gerichts-Rath; Ld. Rr. für Landrichter; A. Ger. für Amts-Gericht; A. Ger. R. für Amts-Gerichts-Rath; A. Rr. für Amtsrichter: ein † vor dem Namen eines Rechts-Anwalts zeigt an, daß derselbe nur Rechts-Anwalt, ein * daß derselbe nur zur Rechts-Anwaltschaft bei dem Amts-Gericht zugelassen, †† zeigen an, daß derselbe nur Notar ist.]

Ober-Landes-Gericht zu Hamm.

Ober-Landesgerichts-Bezirk: die Provinz Westfalen und die zum Reg. Bez. Düsseldorf gehörigen Kreise Duisburg, Essen (Stadt u. Land), Mülheim a. d. Ruhr und Rees mit 2 973 949 Gerichts-Eingesessenen. Zum Ressort desselben gehören die nachstehend aufgeführten 9 Landgerichte und 109 Amtsgerichte. In Bielefeld, Dortmund, Duisburg, Essen, Hagen, Bochum und Siegen ist je eine Kammer für Handelssachen, bei dem Amtsgerichte Siegen ist eine Strafkammer eingerichtet. Gerichtstage werden an 47 Orten abgehalten. Außerdem fungirt d. Ober-Landesgericht zu Hamm bezw. das Landgericht Paderborn als obere Justizbehörde für d. Fürstlich Lippischen Enklaven, das Amt Lipperode und Stift Kappel, welche mit 858 Einwohnern dem Amtsgericht zu Lippstadt angeschlossen sind, in Gemäßheit des Staatsvertrages vom 4. Januar 1879 Art. 7 u. 8 (GS. S. 221).

Präsident: Se. Exc. D. Dr. Falk, Staats-Minister, Ehrenmitgl. der Akademie d. Künste zu Berlin ✠

Senats-Präsidenten.

Schwiete ✠3. | Althaus ✠4. | Hanow ✠4. | Wiesner ✠4.

Ober-Landesgerichts-Räthe.

v. Morenhoffen, Geh. Just. Rath ✠4.	Hopf ✠4.	Schepers	Zeppenfeld
Langenbeck ✠3. WV2	Wer ✠4.	Boele	v. Schilgen
Ruhfus ✠4.	Becker ✠4. ✠2w.	Thevs	Im Walle
Consbruch ✠4.	Broede	Schlichter	Bünger
Weddigen ✠4.	Wolff (Hugo)	v. Bischoffshausen	Dr. Colberg
	Dr. Frhr. v. Thermann	Dr. Litten	Harte
		Goecke	Dr. Büscher

Rechnungs-Revisor: Kissing, Rechn. Rath
Erster Gerichtsschreiber: Schmidt
Rendant der Justiz-Hauptkasse: Dreymann, Rechn. Rath

Staats-Anwaltschaft.

Irgahn, Geh. Ob. Just. Rath (mit d. R. d. R. II. Kl.), Ob. Staats-Anwalt ✠2. ✠2. m. St. LDEK2 | Dr. Schulze-Vellinghausen, Staats-Anwalt LD2.

Rechts-Anwälte und Notare.

†Dr. Bitzer	†Juckenack	Scheele I. (Eduard), Geh. Just. Rath ✠4.
Castringius	†Ler, Just. Rath	Schulz I. (Ferdinand), Just. R. ✠2w.
†Fechner, Just. Rath ✠4.	†Nigges	†Windthorst, Just. Rath
†Funke	†Rediker	†Dr. Winkelmann
Huchzermeier I. (Johannes), Just. R. ✠2.		

Vorstand der Anwaltskammer.

(15 Mitglieder)

†Fechner, Just. Rath, s. vorh., Vorsitzender	Holle, Just. Rath in Dortmund, s. daselbst
†Scheele I., Geh. Just. R., s. vorh., Stellv. d. Vors.	Keller, Just. Rath in Hagen
Ler, Just. Rath in Hamm, Schriftführer	Mantell, Rechts-Anwalt in Paderborn
Schulte I., Rechts-Anwalt in Minden, Stellvertr. des Schriftführers	Meyer, Just. Rath in Münster
†Disse, Just. Rath in Münster, s. daselbst	Sack, Just. Rath in Essen, s. daselbst
Bachmann, Just. Rath in Bielefeld	Westermann, Just. Rath in Mülheim a. d. Ruhr

(3 Mitglieder fehlen)

Die mit † Bezeichneten sind die ständigen Mitglieder des Ehrengerichts.

Ressort.

Landgerichte und Amtsgerichte.

1. Landgericht zu Arnsberg.

Bezirk: die Kreise Arnsberg, Brilon, Meschede, Olpe, Siegen und Wittgenstein, mit 262 143 Gerichts-Eingesessenen und nachstehend aufgeführten 19 Amtsgerichten; einer Kammer für Handelssachen in Siegen und einer Strafkammer bei dem Amtsgerichte Siegen für die Bezirke der Amtsgerichte zu Berleburg, Burbach, Hilchenbach, Laasphe und Siegen. Gerichtstage werden abgehalten: von Balve aus in Allendorf, von Berleburg aus in Erndtebrück, von Brilon aus in Beringhausen, von Freyburg aus in Bödefeld und Robbenrode, von Förde aus in Bilstein und Fretter, von Hilchenbach aus in Ferndorf, von Medebach aus in Hallenberg und Winterberg, von Meschede aus in Ramsbeck und Eslohe, von Olpe aus in Drolshagen und Wenden, von Siegen aus in Krombach, Freudenberg, Neunkirchen und Obernetphen.

Präsident: Oswald ✠3.
Direktor: Schneidewind ✠4.

Landrichter.

Schmale, Ld. Ger. Rath ✠4.
Brisken, Ld. Ger. Rath LD2.
Brand, Ld. Ger. Rath
Schwemann, Ld. Ger. R.
Cosack, Ld. Ger. Rath
Fix

Rechnungs-Revisor: Appelkamp, Rechn. R.
Erster Gerichtsschreiber: Müller, Kanzlei-R. LD1.

Staats-Anwaltschaft.

Spengler, Erster Staats-Anwalt
Savels, Staats-Anwalt

Amtsrichter

in Arnsberg:
Müller I. (Wilh.), A. Ger. R.
Zurhorst, A. Ger. R.
» Attendorn:
Schwarze III. (Eduard) LD2.
» Balve:
Niesert I. (Franz) LD2.
» Berleburg:
von der Vecht
Effing
» Bigge:
Roesters
» Brilon:
Schwickardi II. (Richard), A. Ger. Rath LD2.
Haver
» Burbach:
Boeving
» Förde:
Schunck, A. Ger. R.
» Fredeburg:
Schnitzler, A. G. R.
Kannengießer
» Hilchenbach:
Theilkuhl LD2.
» Kirchhundem:
Engelhardt
in Laasphe:
Gottschalk LD2.
» Marsberg:
Rubarth
» Medebach:
Berendes LD2.
Deffte
» Meschede:
Stienen
Rintelen
» Neheim:
Müller II. (Josef) LD2.
» Olpe:
Köster
v. Hatzfeld
» Siegen:
Diesterweg, A. G. Rath ✠4.
Robbe, A. Ger. R.
Seyberth, A. G. R., Mitgl. d. AH. ✠2. LD1.
König II. (Wilh.) LD2.
Münter, A. Ger. R.
Wieruszowski
Keller III. (Josef)
» Warstein:
Schwickardi I. (Franz), A. Ger. R.
in Marsberg:
Rath, Just. Rath
» Meschede:
*Voß I. (Hermann)
» Neheim:
*Goldberg
» Olpe:
*Jerrentrup
in Siegen:
*Benecke, auch bei der Handelskammer
*Bigge, Coßmann, Salzmann, *†Dr. Wurmbach LD2. — nur bei der Handelskammer

Kammer für Handelssachen in Siegen

(für die Bezirke der Amtsgerichte Attendorn, Berleburg, Burbach, Förde, Hilchenbach, Kirchhundem, Laasphe, Olpe und Siegen, mit 2 Handelsrichtern und 2 Stellvertretern).
(für 1. 10. 91/94.)

Handelsrichter.

Meinhard (Karl), Gewerke
Menne (Gustav), Kaufm.

Stellvertretende Handelsrichter.

Dresler (Adolf Albert), Kommerz. Rath in Hilchenbach LD2.
Mattner (Otto), Kaufmann LD2.

Rechts-Anwälte und Notare

in Arnsberg:
†Hesse | †Lübke
Scheele II. (Karl), SLD2
Schneider, Just. R. LD2.
in Brilon:
Lohmann, Just. R., Mitgl. d. AH.
Wilmes
» Förde:
*Dingerkus

2. Landgericht zu Bielefeld.

Bezirk: die Kreise Bielefeld, Stadt und Land Halle i. W., Herford, Lübbecke, Minden und Wiedenbrück, mit 381 831 Gerichts-Eingesessenen und den nachfolgend aufgeführten 14 Amtsgerichten und einer Kammer für Handelssachen in Bielefeld. Gerichtstage werden abgehalten von Halle aus in Versmold, von Lübbecke aus in Levern, von Petershagen aus in Schlüsselburg und von Rhaden aus in Dielingen.

Präsident: v. Kunowski ✠3. ✠2w. ◯R.

Direktoren: Dütschke ✠4. Rave ✠4.

Landrichter.

Lorenz, Ld. Ger. Rath
Knappmeyer, Ld. Ger. Rath LD1.
Reiff, Ld. Ger. R. LD2.
Ahlemann, Ld. Ger. Rath
Rabe, Ld. Ger. Rath
Krafft, Ld. Ger. Rath
Niedieck, Ld. Ger. Rath
Teipel, Ld. Ger. Rath

Rechnungs-Revisor: Maymann
Erster Gerichtsschreiber: Kahlert

Staats-Anwaltschaft.

v. Hagen (Hans), Erster Staats-Anwalt LD2.
Holle, Staats-Anwalt LD2.

Amtsrichter

in Bielefeld:
Peters, A. Ger. R.
Nottarp, A. Ger. R.
Hauschildt, A. G. R.
Evers I. (Wilh.), A. Ger. R. LD2.
Monjé, A. Ger. Rath
Dücker
» Bünde:
Dr. Weihe, A. Ger. Rath LD2.
Vahle
» Gütersloh:
Paleske, A. Ger. R. ✠2.
Düsterberg
» Halle i. W.:
Bertelsmann I. (Just.)
Stockhausen
» Herford:
Pelizaeus, A. G. R. ✠4. LD2.
Velhagen II. (Eduard), A. G. R.
Mumpro, A. G. R. LD2.
» Lübbecke:
Schulte I. (Ignaz), A. Ger. R.
Fischer, A. Ger. R.
in Minden:
Welschof, A. G. R. ✠3.
Velhagen I. (Adolf), A. Ger. R. ✠4.
Dr. Röher, A. Ger. Rath LD1.
Schmidt, A. Ger. R.
Müser
» Oeynhausen:
v. Unruh, A. G. R.
Kayser
» Petershagen:
Schmieding II. (Martin)
Riehl LD2.
» Rahden:
Voswinckel
Habbel
» Rheda:
Saint Pierre LD2.
» Rietberg:
(Stelle z. Zt. unbesetzt)
» Vlotho:
Wippermann, A. G. R. LD1.
» Wiedenbrück:
Latour

Kammer für Handelssachen in Bielefeld
(mit 2 Handelsrichtern und 2 Stellvertretern).

Handelsrichter.

Bertelsmann (Karl), Fabrikant (für 1. 10. 91/94)
Heyer (Christian), Kfm. in Bielefeld (für 1. 6. 92/95)

Stellvertretende Handelsrichter.

v. Laer (Otto), Kaufm. in Oberbehme (für 1. 10. 91/94)
Rempel (Hugo), Fabrikt. in Bielefeld (für 1. 10. 92/95)

Rechts-Anwälte und Notare

in Bielefeld:
Adriani, Just. Rath
Bachmann I., Just. Rath
†Beck, Just. Rath
†Dr. Frankenstein
Friedländer, Just. Rath
Heidsiek, Just. R.
Dr. Klasing I. (August)
†Leonhard
†Ohly
†Wer II. (Herm.)
†Dr. Klasing II. (Hermann)
*Luecken

» Bünde:
Dr. Grüter I. (Leopold)

» Gütersloh:
*†Klostermann
Wer I. (Julius), Just. Rath ✠4.

» Halle i. W.:
*Greiff in Oldendorf

» Herford:
*Brand

in Lübbecke:
*†Bahre
*Silbry
Lümkemann

» Minden:
*Bernau, Just. R.
*Burgheim
*Grüter II. (Ludw.)
*†Hattenhauer
*Schulte I. (Ludw.)

» Oeynhausen:
*Ley LD2.
*Niche

» Rahden:
*Heinzeberg

» Rheda:
*Dr. Cassel

» Rietberg:
*Wahlert

» Vlotho:
*Jöllenbeck

» Wiedenbrück:
Harssewinckel, J. R.

3. Landgericht zu Bochum.

Bezirk: Stadtkreis Bochum, den größten Theil des Landkreises Bochum, sowie Theile des Landkreises Hagen und der Kreise Gelsenkirchen, Hattingen, Hörde und Recklinghausen mit 258542 Eingesessenen und den nachaufgeführten 5 Amtsgerichten. Gerichtstage werden abgehalten von Recklinghausen aus in Waltrop.

Präsident: Opdenhoff ✠4.

Direktoren: Pellinghoff LD1. Landschütz

Landrichter.

Stoecker, Ld. Ger. Rath
Dr. Freusberg
Kassel
Dr. Goldschmidt II. (Ludwig)
Füser
Schmölder
Pohlmann
v. Borries (eine Stelle z. Zt. unbesetzt)

Rechnungs-Revisor: Klemp (Gustav)
Erster Gerichtsschreiber: Habbel

Staats-Anwaltschaft.

Rukser, Erster Staats-Anwalt LD1.
Dr. Gerbaulet, Staats-Anwalt
Goebel, Staats-Anwalt

Amtsrichter

in Bochum:
Kunst, A. Ger. R.
Hense, A. Ger. Rath LD1.
Hähling v. Lanzenauer, A. Ger. R. LD2.
Neukamp LD2.
Moellenhoff LD2.
Boeckenförde
Stoll
Holtermann
Schulze

in Herne: Jost

» Recklinghausen:
Aulicke, A. Ger. R. ✠4.
Elsing, A. Ger. R. LD2.
Dinslage

» Wattenscheid:
Bange

» Witten:
Rocholl, A. Ger. R.
Rehr
Buehl

Kammer für Handelssachen in Bochum
(mit 3 Handelsrichtern und 3 Stellvertretern).

Handelsrichter.

Korte (Robert), Bankier
Klutmann (Eduard), Kaufm. in Witten
Vogts (Aug.), Bergw. Direktor
(f. 1. 10. 1892/95)

Stellvertretende Handelsrichter.

Frielinghaus (Gustav), Gen. Dir.
Limper (F.), Fabrikant in Recklinghausen
Seippel (Wilh.), Kaufm.
(f. 1. 10. 1892/95)

Rechts-Anwälte und Notare

in Bochum:
†Diekamp LD2.
†Düesberg, Just. R.
†Gaul
†Hahne
†Heitmann
†Hünnebeck LD2.
†Kempmann
Krawinkel, Just. R. ✠2w.
†Lingemann
†Dr. Mummenhoff
†Römer
†Schunck
†Dr. Schwering LD2.
†Sutro, Just. R.
†Thier
Werne, Just. Rath
†Weyland

in Herne:
*Dickmann

» Recklinghausen:
*†Busch
*Mackers

» Wattenscheid:
*Neers

» Witten:
*Allendorf
*Hautsch
*†Howahrde

4. Landgericht zu Dortmund.

Bezirk: die Kreise Dortmund (Stadt), Dortmund (Land) mit Ausschluß des zu Hagen gelegten Theiles, Hamm und Soest, mit 363101 Gerichts-Eingesessenen, den nachstehend aufgeführten 8 Amtsgerichten und einer Kammer für Handelssachen in Dortmund. Gerichtstage werden abgehalten von Dortmund aus in Lünen.

Präsident: v. u. zur Mühlen ✠4. LD2.

Direktoren: Dulheuer ✠4. Leonhardt LD2. Wiethaus ✠4. LD1.

Landrichter.

Brawert, Ld. Ger. Rath
Uffeln, Ld. Ger. Rath
Wiesner, Ld. G. R. LD2.
Kerstein, Ld. Ger. Rath
Berghaus, Ld. Ger. R.
Gerlach, Ld. Ger. Rath
Bäumer, Ld. Ger. Rath ✠2. LD1.
Hempel, Ld. Ger. Rath
Sauer, Ld. Ger. Rath
Greiff, Ld. Ger. R. ✠2. LD2.
Dr. Wolff, Ld. Ger. R.
Michaelis
Schepers

Rechnungs-Revisor: Krancke
Erster Gerichtsschreiber: Lollert

Staats-Anwaltschaft.

Haarmann, Erster Staats-Anwalt LD2.
Oetting, Staats-Anwalt LD2.
Dr. Schulze-Sölde, Staats-Anwalt
Dr. Schmidt, Staats-Anwalt

Amtsrichter

in Dortmund:
Schröder, A. Ger. R.
Dierickx, A. Ger. Rath
Nagel, A. Ger. R.
Boner, A. Ger. R.
Neuhaus, A. G. R.
Brüning I. (Paul) A. Ger. Rath
Druffel
Raude LD2.
Göbres
Baedeker LD2.

» Hamm:
Büllers
Dr. Delius

» Hörde:
Viebahn
Jacob
Schnieder

in Kamen:
Juhorn, A. G. R.

» Kastrop:
Offenberg III. (Richard)
Fritsch

» Soest:
Rademacher I. (Wilh.), A. Ger. R. ✠4. LD1.
Luigs, A. Ger. R.
Greve, A. Ger. R.

» Unna:
Seidenstücker, A. Ger. R. LD2.
Rulemann, A. Ger. Rath
Keller II. (Friedrich)

» Werl:
Evers III. (Herm.)
Dr. Cohausz

Kammer für Handelssachen in Dortmund
(mit 4 Handelsrichtern und 4 Stellvertretern).

Handelsrichter.

Brand (Julius), Kaufmann (für 1. 12. 91/94)
Metzmacher jun. (Karl), Kaufm. (für 16. 1. 91/94)
Ottermann (Moritz), Hüttendirektor (f. 1. 12. 91/94)
Rosenberg (David), Bankier (f. 1. 10. 91/94)

Stellvertretende Handelsrichter.

Boemke (Heinr.), Brauereibes. (für 1. 12. 91/94)
Brügmann (Louis), Kaufm. (für 1. 4. 1890/93)
Koester (Wilhelm) (für 16. 5. 1892/95)
Nordhoff (Louis), Kaufmann (für 1. 2. 1892/95)

Rechts-Anwälte und Notare

in Dortmund:
†Bachmann II. (Alexander)
†Dr. Berend
†Blumenthal
†Bodecker
†Carthaus
†Doepner
von Eicken, Just. R.
Ellerbeck
Fenner
†Geselbracht
Dr. Gottschalk
Holle, Just. R. ✠4.
Kindermann, J. R.
Dr. phil. Köttgen
†Kohn
Kramberg
†Mausen
Melchior, Just. R. ✠4. CHW4
†Ottermann
†Pork (zugleich b. Amtsger.)
Tewaag
Viebahn, Just. Rath ✠4.
Westhoff I. (Wilh.)

in Hörde:
*Schrop
*†Schultz III. (Julius)
*Mues
*†Risse

in Unna:
Lueg, Just. Rath ✠2. ○ LD2.
*Reygers

» Werl:
*†Becker
Reigers, Just. R.

5. Landgericht zu Duisburg.

Bezirk: die Kreise Duisburg, Mülheim a. d. Ruhr und Rees, mit 303 579 Gerichts-Eingesessenen, den nachstehend aufgeführten 8 Amtsgerichten und einer Kammer für Handelssachen in Duisburg.

Präsident: Hosius ✠3.
Direktoren: Müller LD1. Bangen LD2.

Landrichter.

v. Münz I. (Julius), Ld. Ger. Rath ✠4.
Wessidlo, Ld. Ger. Rath ✠4.
Bucholtz I. (Herm.), Ld. Ger. Rath
Hellwig, Ld. Ger. Rath
Holle, Ld. Ger. Rath
Kolkmann, Ld. Ger. Rath
Lind, Ld. Ger. Rath
Mensing, Ld. G. R. LD2.
Koppers

Rechnungs-Revisor: Cappel, Rechn. Rath ✠4.
Erster Gerichtsschreiber: Droste, Kanzlei-Rath

Staats-Anwaltschaft.

Dr. Gerdan, Erster Staats-Anwalt
Zeppenfeld, Staats-Anwalt

Amtsrichter

in Dinslaken:
Lantz

» Duisburg:
v. Wieck, A. Ger. R.
Künzel, A. G. R. ✠2.
Dr. Buchholtz
v. Manger

» Emmerich*):
Sprickmann-Kerkerinck, A. Ger. R.

» Mülheim a. d. Ruhr:
Lategahn, A. G. R.
Pescatore, A. G. R. ✠4.
Ueberhorst, A. G. R. LD2.
Bering

in Oberhausen:
Löher, A. Ger. R. ✠2. LD1.
Dröge LD2.

» Rees:
Dr. Fidler, A. G. R. LD2.

» Ruhrort:
te Peerdt, A. G. R. LD2.
Fackeldey
Dr. Parow

» Wesel*):
Schetter, A. Ger. R.
Bohnstedt, A. G. R.
Bräutigam

*) zugleich Rheinschiffahrtsgericht

Kammer für Handelssachen in Duisburg
(mit 4 Handelsrichtern und 4 Stellvertretern).

Handelsrichter.

Boeninger (Arnold), Kommerz. Rath
Thielen (Herm.), Kaufm. i. Mülheim a. d. R.
Vygen (Heinrich Josef), Kommerz. Rath
} f. 1. 10. 91/94

Westermann (Wilh.), Fabrikbes. in Wesel (für 25./4. 1890/93)

Stellvertretende Handelsrichter.

Bockamp (Wilhelm), Kaufm.
Reetmann (Theodor), Kaufm.
Thyssen (Aug.), Kaufm. i. Mülheim a. d. R.
} f. 1. 10. 91/94

Ziegler, Fabrikbes. in Oberhausen (f. 10. 10. 91/94)

Rechts-Anwälte und Notare

in Duisburg:
Devin, Just. R.
Dr. Eickhoff
Gießing I. (Karl), Just. Rath
†Dr. Gießing II. (Friedrich)
Goecke, Just. R.
†Goldbaum
†Dr. Hegener
†Lürenbaum
Dr. Michels, Just. R.
†Dr. Schmits II. (Gerhard)
Schmits I. (Rud. Mathias), Just. R.
*†Schonlau
Westermann, J. R.

» Emmerich:
*Dane
*Seibertz

in Oberhausen:
*Baur II. (Arnold) in Sterkrade
*Schroer
*Winterberg

» Mülheim a. d. Ruhr:
Feldhaus, Just. R.

» Ruhrort:
*Dr. Engels
*Schildhaus II. (Wilhelm)
*Tenbergen

» Wesel:
*†Baur I. (Julius)
*Bettger
*Gaßmann
*Schulte II. (Sigismund)

6. Landgericht zu Essen.

Bezirk: die Kreise Essen (Stadt) und Essen (Land), mit 443 640 Gerichts-Eingesessenen, den nachfolgend aufgeführten 9 Amtsgerichten, Kammer für Handelssachen in Essen.

Präsident: Korn ✠ 3.

Direktoren.

Dülberg, Geb. J. R. ✠ 4.
Holle ✠ 4. LD2.
Thöne ✠ 4. LD2.

Landrichter.

Veltman, Ld. G. R. ✠ 4.
Dr. Russell, Ld. Ger. R.
Schneider I. (Egon), Ld. Ger. R. ✠ 2. LD1.
Hennecke, Ld. Ger. Rath ✠ 2. LD2.
Goldschmidt I., Ld. G. R.
Baur, Ld. Ger. R. LD2.
Schneider II. (Joh.), Ld. Ger. R. LD1.
Luthe, Ld. Ger. R. LD2.
Loerbroks, Ld. Ger. R.
Dr. Rinteln, Ld. Ger. R.
Heilermann
Hillenkamp
Griebsch LD2.

Rechnungs-Revisor: Krämer
Erster Gerichtsschreiber: Hirsch

Staats-Anwaltschaft.

Schlüter, Geb. Just. R., Erster Staats-Anw. ✠ 3. ✠ 3.
Eckertz, Staats-Anwalt (mit dem Range der Räthe IV. Kl.) LD2.
Parmann, Staats-Anwalt

Amtsrichter

in Borbeck:
Essing II. (Theod.)
Oertmann

» Bottrop: Helmig

» Buer:
Schulte III. (Josef)

» Dorsten:
Heitmann II. (Klemens), A. G. R. ✠ 3. LD2.
Drecker, A. G. R.

» Essen:
Büning
Rumpff, A. Ger. R. LD2.
Gummich, A. G. R. LD2.
Schwedt
Hüesker
Nordbeck
Marcus

in Gelsenkirchen:
Munkel
Thesmar
Thedieck
Schwiete
v. Münz II. (Leop.)
Hemmer

in Hattingen:
Schulte II. (Eduard) LD2.
Hillemeyer LD2.
Leising LD2.

in Steele:
Middendorf
Essing III. (Emil) LD1.

» Werden:
Dr. Hüffer
Heinke

Kammer für Handelssachen in Essen

[für den Bezirk des Landgerichts Essen mit Ausnahme der Amtsgerichts-Bezirke Bochum und Wattenscheid mit 3 Handelsrichtern und 3 Stellvertretern, vergl. Allg. Verf. des Justiz-Ministers vom 15. Februar 1882 (JMBl. S. 26)].

Handelsrichter

(f. 1. 10 91/94).

Hollmann (Adolf), Kaufmann
Krawehl (Georg), Kaufmann
Kirdorf (Emil), Direktor z. Ueckendorf

Stellvertretende Handelsrichter.

Bädecker (Gustav), Buchdruckerei-Besitzer
Carney (Paul), Kaufmann
Hollender (Heinr.), Grubendirekt. i. Ueckendorf

Rechts-Anwälte und Notare

in Borbeck: *Lenze

» Bottrop:
*Schunck II. (Karl)

» Buer:
*†Kartsch
*Pöppinghaus

» Essen:
†Altenberg
†Anz LD2.
†Dr. Aschersfeld
†Backhaus
v. Bruchhausen Just. R. ✠ 4.
†Cosmann II. (Louis)
Dr. Goose, Just. Rath ÖEK3 RSt3
†Heinen
†Jungeblodt I. (Ferdinand)
Niemeyer, Just. R.
†Rühr | †Russell
Sack, Just. R. ✠ 4.
†Schenck
†Schürmann LD2.
†Dr. Strunk
Thiele
†Dr. Wallach
Dr. Wolff

in Gelsenkirchen:
*Blanckorf
*Greve LD2.
*†Heß
*†Huchzermeier II. (Eduard)
*†Kaufmann
*†Klaholt

» Hattingen:
*†Cappell
Dietrichs, Just. R. in Winz
Hutmacher, Just. R.

» Steele:
*Althaus LD2.

» Werden: Bendix, Just. Rath

7. Landgericht zu Hagen.

Bezirk: die Kreise Altena, Hagen, Iserlohn, aus dem Kreise Dortmund die Stadt Schwerte und das Amt Westhofen, mit 310 865 Gerichts-Eingesessenen, den nachstehend aufgeführten 11 Amtsgerichten und einer Kammer für Handelssachen in Hagen. Gerichtstage werden abgehalten: von Altena aus in Werdohl, von Lüdenscheid aus in Halver.

Präsident: Langrock ✠ 3.

Direktoren: Plato, Geh. Just. R. ✠ 3. ✠ 4. Er. B.
Cremer ✠ 2. LD2.

Landrichter.

v. Basse, L. G. R. LD2.
Tophoff, L. G. R.
Frhr. v. Elmendorff, L. G. R.
zur Nedden, L. G. R.
Dr. Liebmann
Funcke
Reuter LD2.
Dr. Lilienthal

Rechnungs-Revisor: Konte
Erster Gerichtsschreiber: Gregor

Staats-Anwaltschaft.

Dr. Salomon, Erster Staats-Anwalt ✠4. RA3
Düesberg, Staats-Anwalt LD2.
Rohs, Staats-Anwalt

Amtsrichter

in Altena:
Stock LD2.
Hengstenberg
» Hagen:
Wichmann, A. Ger. Rath LD2.
Hesse, A. Ger. Rath
Frenking
Schmieding III. (Paul)
Evers IV. (Gust.)
» Haspe:
Leinemann
Gesenius LD2.
» Hohen-Limburg:
Stadler
» Iserlohn:
Essing I. (Theod.), A. Ger. Rath
König I. (Perzival), A. Ger. Rath
Sasse
Quincke
in Lüdenscheid:
Fristers LD2.
Wesener
Bertelsmann II. (Rudolf)
» Meinerzhagen:
Graf
» Menden: Maas
» Plettenberg:
Hiddemann LD2.
» Schwelm:
Hartog LD2.
Althaus
Fendel LD2.
» Schwerte:
Große-Leege

Kammer für Handelssachen in Hagen
(mit 4 Handelsrichtern u. 4 Stellvertretern).

Handelsrichter.

Ebbinghaus (Hugo), Geh. Kommerz. Rath in Iserlohn, s. Reg.-Bez. Arnsberg, Handelskamm. (f. 1. 10. 91/94.)
Post (John), Fabrikbes. in Hagen (Eilpe) (f. 1. 10. 91/94.)
Selve (Gustav), Kommerz. Rath in Altena (f. 1. 10. 91/94.)
Soeding, Fabrikbes. (f. 16. 3. 91/94.)

Stellvertretende Handelsrichter.

Doerken (Eduard), Kaufm. zu Gevelsberg (f. 1. 10. 91/94.)
Elbers (Eduard), Kaufm. u. Fabrikdirektor (f. 1. 10. 91/94.)
Nettmann (Heinr.), Fabrikinhaber in Hohenlimburg (f. 1. 10. 91/94.)
Schwemann (Karl Georg), Kommerz. Rath (f. 1. 10. 91/94.)

Rechts-Anwälte und Notare

in Altena:
*Braumann
*Simons
» Hagen: †Böttrich
Dr. Brinkmann, Just. Rath
†Dyckerhoff LD2.
†Ebbinghaus
Geck, Just. Rath
†Geilen II. (Wilh.)
Keller, Just. Rath
†Kuhlmann
†Dr. Lehmkühler
†Dr. Lehmann II. (Max) LD2.
†Schmidt
Dr. Schulte II. (Ludw.), Just. R.
Storp, Just. Rath
†Voß II. (Franz)
in Haspe:
*Heilbronn
» Hohen-Limburg:
*Groening
» Iserlohn:
††Hellmann, J. R.
*Löwenthal
*†Müller (Georg)
*Schütte
*Wenner
» Lüdenscheid:
*†Dunker
Lenzmann
*Pieper
*Schnüsenberg
» Menden: *Stehling
in Plettenberg:
*Bonzel
» Schwelm:
*Geilen I. (Heinr.)
Wulff, Just. Rath
*†Ziegner LD2.
in Schwerte:
*Backhausen

8. Landgericht zu Münster.

Bezirk: der Reg. Bezirk Münster, mit 443 580 Gerichts-Eingesessenen und den nachfolgend aufgeführten 18 Amtsgerichten. Gerichtstage werden abgehalten: von Ahaus aus in Schöppingen, von Ahlen aus in Sendenhorst, von Bocholt aus in Anholt, von Burgsteinfurt aus in Emsdetten und in Neuenkirchen, von Ibbenbüren aus in Hopsten, von Koesfeld aus in Billerbeck, von Lüdinghausen aus in Ascheberg, von Münster aus in Drensteinfurt, Greven, Nottuln und Telgte, von Oelde aus in Wadersloh, von Tecklenburg aus in Kappeln und Lienen, von Vreden aus in Stadtlohn, von Warendorf aus in Harsewinkel und Ostbevern.

Präsident: Thomsen ✠4.
Direktoren: Dr. Plate, Geh. Just. Rath ✠3.
Schulz, Geh. Just. Rath ✠4. LD2.

Landrichter.

Keller I. (Heinr.), L.G.R. ✠4.
Frielinghaus, Ld. Ger. Rath LD2.
Koppers, Ld. Ger. Rath
Alffers, Ld. Ger. Rath
Strewe, Ld. Ger. Rath
Nacke, Ld. Ger. R. LD2.
Schücking, Ld. Ger. R.
Rademacher II. (Otto), Ld. Ger. Rath
Offenberg II. (Heinr.), Ld. Ger. Rath

Rechnungs-Revisor: Schalk
Erster Gerichtsschreiber: Heckenberg, Kanzl. Rath

Staats-Anwaltschaft.

Harrassowitz, Erster Staats-Anw. ✠4. ✠2. LD1.
Voigt, Staats-Anwalt LD2.
Boelling, Staats-Anwalt LD2.

Amtsrichter

in Ahaus:
Zurmühlen, A.G.R.
Scheele, A. Ger. R. ✠2. LD2.
» Ahlen:
Geißler LD2.
» Beckum:
Sentrup, A. Ger. R.
» Bocholt:
Engelkamp, A. Ger. Rath
Predeek I. (Herm.) LD2.
» Borken:
Boele, A. G. R. LD2.
Vogelsang
» Burgsteinfurt:
Dahlkampf, A.G.R.
Zumloh, A. Ger. R.
Wißmann, A. Ger. Rath LD2.
» Dülmen:
Wenner, A. Ger. R.
» Haltern:
Frhr. v. Korff LD2.
» Ibbenbüren:
Daltrop LD2.
Gildemeister
in Koesfeld:
Heitmann I. (Eduard), A. G. R. ✠3.
Steinbicker LD2.
» Lüdinghausen:
Seibertz, A. Ger. R.
Brenken LD2.
» Münster:
Würmeling, A. G. Rath ✠3.
Erxleben, A. Ger. Rath ✠4.
Bucholtz II. (Franz), A. Ger. R. LD2.
Weingärtner, A. Ger. Rath
Koechling, A. Ger. Rath LD2.
Münch, A. Ger. R. LD2.
Schultz, A. Ger. R. LD2.
» Oelde:
Brüning II. (Karl) LD2.
Wagener

in Rheine:
Brockhausen
» Tecklenburg:
Dr. Henschen
Modersohn
» Vreden:
Honervogt

in Warendorf:
Willebrand, A.G.R., Mitgl. d. AH. ✠4.
Effenberg I. (Gerh.), A. Ger. R. LD2.
» Werne:
Gf. v. Schmising, A. Ger. Rath

Rechts-Anwälte und Notare

in Ahaus:
Brandis
*Driever
*†Ziegler
» Ahlen:
*Groenhoff
††Laackmann, Just. Rath ✠4.
» Beckum:
*Lünemann gen. Geisthövel
» Bocholt:
*Kayser, Just. R.
*Schildhaus I. (Josef)
» Borken:
*Brinkmann
» Burgsteinfurt:
Büning I., Just. R.
*†Büning II.
Dupré
*Hellraeth
*†Lipphaus
» Dülmen:
Schlüter, Just. R.
*Schmidt
» Ibbenbüren:
*Süß
» Koesfeld:
*Ellinghaus
Roer, Just. R.
» Lüdinghausen:
*Henze
*Terfloth
» Münster:
†Dr. Bödiker
Boele, Geh. Just. R. ✠3. ✠2. PpGr2
Coppenrath, J. R.
†Cruse
†Dierickx II. (Wienhold)
Disse, Just. R. ✠4.
†Dr. Goering
†Hellweg
Herz, Just. R.
Hütte
†Jungeblodt II. (Max) Syndik. b. d. Prov. Verband
†Loebker
Meyer, Just. R.
†Neuhaus, Just. R.
†Nottarp
Peus, Just. R. ✠4.
v. Portugall, J. R.
Rintelen I. (Ed.), Geh. Just. R. ✠4.
†Schmitz
†Schründer
†Dr. Schürmann
†Stratmann
Wernekinck, J. R. ✠4.

in Oelde:
Middendorf, J. R.
*Westhoff II. (Franz)
» Rheine:
*Froning gen. Havixbeck
» Tecklenburg:
*Fisch LD2.
» Warendorf:
*Blumberg
Rive

9. Landgericht zu Paderborn.

Bezirk: die Kreise Büren, Höxter, Lippstadt, Paderborn und Warburg, mit 205 868 preußischen und 858 lippischen Gerichts-Eingesessenen und den nachfolgend aufgeführten 17 Amtsgerichten. Gerichtstage werden abgehalten: von Brakel aus in Driburg, von Steinheim aus in Lügde, von Warburg aus in Dringenberg.

Präsident: Müller ✠3. ★4. Er. B.
Direktor: Ablemann LD2.

Landrichter.

Topp, Lb. Ger. R. ✠4. LD2.
v. Detten, Lb. Ger. R.
Coenen, Lb. Ger. R.
Schlüter, Lb. Ger. Rath LD2.
Kroenig I. (Wilh.)
Ungewitter

Rechnungs-Revisor: Böddeker
Erster Gerichtsschreiber: Drücke

Staats-Anwaltschaft.

Müller, Erster Staats-Anwalt ✠3.
Haupt, Staats-Anwalt

Amtsrichter

in Beverungen:
Niefert II. (Max)
» Borgentreich:
Schwarze I. (Xaver), A. Ger. Rath
» Brakel:
Schmitz LD2.
» Büren:
Gockel, A. Ger. R.
» Delbrück:
Grasso, A. Ger. R.
» Erwitte:
v. Kleinsorgen
» Fürstenberg:
Quinke III. (Ernst)
» Geseke:
Predeek II. (Albert)
» Höxter:
Graen, A. Ger. R.
v. Varendorff, A. Ger. Rath
» Lichtenau:
Raestrup

in Lippstadt:
Liebrecht, A. G. R. LEK4
Evers II. (Pius), A. Ger. R.
» Nieheim:
Hartmann
» Paderborn:
Naendrup, A. G. R.
Deumling
Honselmann LD2.
» Rüthen:
Schwarze II. (Wilh.), A. Ger. R. LD2.
» Salzkotten:
Winkelmann, A. Ger. Rath LD2.
» Steinheim:
Speckemeier
» Warburg:
Arndts, A. Ger. R.
Kellerhoff, A. G. R.

Rechts-Anwälte und Notare

in Brakel:
*Temming
» Büren:
Pape, Just. Rath
» Erwitte:
*†Offenberg
» Höxter:
*†v. der Decken
*Kellerhof
*Moeger, Just. R. ✠4.
» Lippstadt:
Lorsbach, Just. R. ✠4.
*Rintelen II. (Franz)
Tiltmann
» Paderborn:
†Block
Everken
Fischer
Mantell
Marsording
†Predeek
Vennemann, J. R.
†Vohren
†de Weldige Cremer
†Wiemers

in Rüthen:
*Viegener
» Steinheim:
*Holtmann
» Warburg:
*Evers
Geissel, Just. Rath
*Pauly

XII. Provinz Hessen-Nassau.

A. Ober-Präsident in Cassel.

Se. Exc. Magdeburg 2. WV1

Dem Ober-Präsidenten sind beigegeben:

Poten, Ob. Präsid. Rath, Stellv. d. Ob. Präsidenten in Behinderungsfällen 3. 4.Er.B.
v. Kehler, Reg. Rath
Bureau-Vorsteher: Diederich, Rechn. Rath, Reg. Sekretär 4.

Provinzial-Rath der Provinz Hessen-Nassau zu Cassel.

Vorsitzender: Se. Exc. Magdeburg, Ober-Präsident, s. daselbst
Stellvertreter: Poten, Ob. Präsid. Rath, s. vorher

Mitglieder.	Stellvertreter.
a. Ernannte.	
Poten, Ob. Präsid. Rath, s. vorher	v. Kehler, Reg. Rath
b. Vom Provinzial-Ausschusse gewählte.	
H. v. der Malsburg, Kammerherr, Vize-Marschall der Altheſſischen Ritterschaft auf Escheberg, s. Kammerherren (1878)	Dr. Humser, Just. Rath, Rechts-Anw. in Frankfurt a. M., s. Ld. Ger. daselbst
Henschel, Geh. Kommz. Rath in Cassel 3. JK3a	Rabe v. Pappenheim, Kammerherr, Rittergutsbes. auf Liebenau, Kr. Hofgeismar, s. Kammerherren (1891)
Hilf, Just. Rath, Rechts-Anw. in Limburg an der Lahn, s. Ld. Ger. daselbst	v. Deines, Gutsbes., Vorsitzd. der Direktion der ständischen Leihbank zu Hanau, s. daselbst
Dr. Enneccerus, Geh. Just. Rath, ord. Prof. der Rechte a. d. Univ. Marburg, s. Univ. Marburg	Hupfeld, Justiz-Rath, Rechts-Anwalt in Cassel, s. Just. Beh. Hessen-Nassau
Dr. Heußenstamm, zweiter Bürgermeister in Frankfurt a. M., s. Reg. Bez. Wiesbaden, Bürgermstr.	Dr. Lieber, Privatmann in Camberg, Mitgl. d. AH.

Unter der Leitung beziehentlich oberen Aufsicht des Ober-Präsidenten stehende Behörden.

I. Provinzial-Schul-Kollegium zu Cassel.

Vorsitzender: Se. Exc. Magdeburg, Ober-Präsident, s. daselbst
Stellvertreter: Rothe, Reg. Präsident, s. Regierung

Mitglieder.

Dr. Lahmeyer, Geh. Reg. Rath, Prov. Schul-Rath 3. 3. WV2	v. Altenbockum, Ob. Reg. Rath, auftrw. Justitiar u. Verwaltungs-Rath, s. Regierung
Kannegießer, Prov. Schul-Rath 4. 3.	

Ehren-Mitglied: Kretschel, Geh. Reg. Rath, Prov. Schul-Rath a. D. 4. 2. 3. WV2
Sekretariat: Wittich, ältester Sekretär 2.

Ressort des Provinzial-Schul-Kollegiums.

1. Gymnasien [Lehr-Anstalten zu A. a.].

	Direktoren.
Cassel (Friedrich-Gymn.):	Dr. Vogt 3. 3. GHP3a WV2
» (Wilhelm-Gymn.):	Dr. Heußner 4. 4.
Dillenburg:	Schmidt, Prof.
Frankfurt M.	
» (Kais. Friedr. Gymn.):	Dr. Hartwig, Prof. 4. 4. WV2
» (städtisches):	Dr. Reinhardt LD2.
Fulda:	Dr. Göbel 4.
Hadamar:	Dr. Peters
Hanau:	Dr. Braun
Hersfeld (mit Real-Progymn.):	Dr. Duden 4.
Marburg:	Dr. Buchenau 4.
Montabaur:	Dr. Werneke 4.
Rinteln:	Dr. Büsgen
Weilburg:	Dr. Paulus
Wiesbaden:	Dr. Pähler 4.

2. Real-Gymnasien [Lehr-Anstalten zu A. b.].

Cassel:	Dr. Wittich
Frankfurt M.	
» Muster-Schule:	Dr. Eiselen 4.
» Wöhler-Schule (m. Handelsklassen):	Dr. Kortegarn
Wiesbaden:	Dr. Fischer, Prof.

3. Ober-Realſchule

(mit neunjährigem Lehrgange ohne obligatoriſchen Unterricht im Latein).

Direktoren.

†Caſſel: Dr. Ackermann
†Frankfurt a. M. (Klingerſchule): Dr. Simon, Prof.
†Wiesbaden: Dr. Kaiſer

Bei den unter Nr. 1, 2, 3 aufgeführten Lehr-Anſtalten wird die Berechtigung für den einjährig freiwilligen Militärdienſt durch das Beſtehen einer am Ende des ſechsten Jahreskurſus (Unterſekunda) abzulegenden Abſchlußprüfung erworben. Ueber das Verfahren bei Ausſtellung der betr. Zeugniſſe ſ. die Verfügungen des Miniſters der geiſtlichen ꝛc. Angelegenheiten vom 29. Mai und 9. Auguſt 1877 (ZBl.f.UV. S. 484), vom 17. Juni 1879 (a. a. O. 1879 S. 455 f.), vom 9. Febr 1881 (a. a. O. 1881 S. 188 f.), vom 8. Juli 1885 (a. a. O. 1885 S. 527 f.).

4. Progymnaſien.

Eſchwege (verb. m. Realſchule): Dr. Schirmer, Prof.
Höchſt a. M. (verb. mit Real-Progymnaſium): Mathi
Homburg v. d. H. (verb. mit Realſchule): Dr. Schulze RA2 RSt2a RW4
Limburg (verb. mit Real-Progymnaſium): Haas ✠4.
Schmalkalden (verb. mit einer engl. Parallelabtheilung): Homburg

5. Realſchulen (*) und Real-Progymnaſien, welche den Real-Gymnaſien in den entſprechenden Jahreskurſen gleichgeſtellt ſind. [Lehr-Anſtalten zu B. b. u. c.]

Biebrich-Mosbach: Stritter LD1.
Biedenkopf: Dr. Gruno
†*Bockenheim: Walter
Caſſel: Dr. Quiehl
Diez: Chun, Prof.
Ems: Wagner
Eſchwege (verb. mit Progymnaſium): Dr. Schirmer, ſ. vorh.
Frankfurt. M.
» †*Adlerflycht-Sch.: Dr. Scholderer ✠4.
» †*Realſchule d. iſr. Rel. Geſellſch.: Dr. Hirſch
» †*Realſchule d. iſr. Gem. (Philanthropin): Dr. Bärwald
†*Fulda: Dr. Bergmann
Geiſenheim: Roch (auftrw.)
†*Hanau: Dr. Schmidt
Hersfeld (verb. m. d. Gym.): Dr. Duden, ſ. vorher
Höchſt a. M. (verb. mit Progymnaſium): Mathi, ſ. vorher
Hofgeismar: Krösch
Homburg v. d. H. (verb. m. Progymnaſium): Dr. Schulze, ſ. vorher
Limburg a. L. (verb. mit Progymnaſium): Haas, ſ. vorher
†*Marburg: Dr. Hempfing ✠4.
Oberlahnſtein: Dr. Widmann

Bei den vorſtehend unter Nr. 4 u. 5 aufgeführten Lehr-Anſtalten wird die Berechtigung zum einjährig freiwilligen Militärdienſt erſt durch den einjährigen durch Zeugniß des Lehrer-Kollegiums als erfolgreich beſtätigten Beſuch der erſten Klaſſe erworben.

6. Höhere Lehr-Anſtalten, bei denen f. d. Berechtigung zum einjährig freiwilligen Militärdienſt das Beſtehen der Entlaſſungs-Prüfung gefordert wird.

[Lehr-Anſtalten zu C. a., aa. u. bb.].

Frankfurt. M. (kath. Selekten-Schule): Dirigent Dr. Thormann, Inſpekt. (auftrw.)

Außerdem iſt noch die Berechtigung zum einjährig freiwilligen Militärdienſt auf Grund eines von der Aufſichtsbehörde feſtgeſtellten Reglements nach wohlbeſtandener, in Gegenwart eines Reg. Kommiſſarius abgehaltener Prüfung den Schülern der †Knaben-Erziehungsanſtalten von Dr. Künkler (früher Dr. Künkler und Dr. Burkart) zu Biebrich, von W. Bröß (früher Ruoff-Haſſel) zu Frankfurt a. M., von Karl Harrach zu St. Goarshauſen u. von Dr. Proeſcholdt (früher Schenck-Garnier) zu Friedrichsdorf bei Homburg v. H., ſowie der zum Reſſort der Reg. zu Wiesbaden gehörigen Landwirthſchafts-ſchule zu Weilburg zuerkannt.

Die mit einem † bezeichneten Anſtalten haben keinen obligatoriſchen Unterricht im Latein.

Zu den Lehr-Anſtalten unter Nr. 1—6. vergl. auch: Ordnung der Entlaſſungsprüfungen an den höheren Schulen nebſt der darauf bezüglichen Zirkular-Verfügung des Miniſters der geiſtl. ꝛc. Angel. vom 6. Jan. 1892 (ZBl.f.UV. S. 199 u. ff.).

7. Schullehrer-Seminarien.

Direktoren.

Caſſel (iſraelit.): Dr. Stein, Dirigent
Dillenburg (ev.): Cox
Fulda (kath.): Dr. Ernſt
Homberg (ev.): Dr. Otto ✠4.
Montabaur (kath.): Dr. Bartholome
Schlüchtern (ev.): Dr. Reniſch
Uſingen (ev.): Kieß, Reg. u. Schul-R. ✠4.

8. Präparanden-Anſtalten.

[Ueber die Reſſortverhältniſſe dieſer Anſtalten vergl. die Miniſterial-Verfügung vom 27. Mai 1876 (ZBl.f.UV. S. 372).]

a. Königliche.

Dirigenten.

Fritzlar (kath.): Pyroth, Dirig. u. erſter Lehrer
Herborn (ev.): Hopf, Dirig. u. erſter Lehrer

b. Private.

[Solche befinden ſich zu Dillenburg, Homberg, Uſingen, Schlüchtern u. Montabaur; dieſelben ſind mit den betr. Seminaren verbunden und werden von den Seminar-Direktoren geleitet.]

9. Höhere Mädchenſchulen mit Seminarklaſſen.

Direktoren.

Caſſel: Dr. Krummacher
Frankfurt. M. (Eliſab. Schule): Dr. Rehorn
Montabaur (Kurſus zur Ausbildung von Lehrerinnen): Dr. Bartholome
Wiesbaden: Weldert ✠4.

10. Die Taubſtummen- und Blinden-Anſtalten.

[In Gemäßheit des Geſetzes vom 11. März 1872, betr. die Beaufſichtigung des Unterrichts- und Erziehungsweſens (GS. S. 183) iſt die Ausübung der Schulaufſicht über die öffentlichen eventualiter auch die Privat-Taubſtummen u. Blinden-Anſtalten in der Provinzialinſtanz durch Allerh. Erlaß vom 27. Juli 1885 (GS. S. 350) den Provinzial-Schul-Kollegien überwieſen.]

In der Prov. Heſſen-Naſſau gehören hierher:
die ſtädt. Taubſtummen-Anſtalt zu Frankfurt. M.
Vorſteher und Ob. Lehrer: Vatter ✠4. RSt3
die ſtändiſchen zu Camberg und Homberg, ſ. Reſſort der kommunalſtändiſchen Verbände und die ſtädt. Blinden-Anſtalt zu Frankfurt. M.
Inſpektor: Schild

11. Pädagogiſches Seminar für höhere Schulen in der Provinz Heſſen-Naſſau zu Caſſel.

Direktor: { Dr. **Lahmeyer**, Geh. Reg. R., Prov. Schul-Rath, ſ. Prov. Schul-Kolleg.

Außerdem für pädagogiſche Seminare eingerichtet bei der Klingerſchule (Ob. Realſchule) in **Frankfurt** a. M. und bei den Gymnaſien in **Marburg** und **Wiesbaden**.

Dem Provinzial-Schul-Kollegium zu Caſſel iſt zugleich die Leitung und Verwaltung des höheren Schulweſens, der ſtädtiſchen Präparanden-Anſtalt zu Ried. Wildungen ſowie derjenigen Unterrichts-Angelegenheiten in den **Fürſtenthümern Waldeck und Pyrmont** übertragen, welche nach den hinſichtlich des Geſchäftskreiſes der Provinzial-Schul-Kollegien in Preußen beſtehenden Vorſchriften ſonſt noch zum Geſchäftskreiſe der letzteren gehören. Vergl. Verordnung vom 25. März 1885, betreffend die Organiſation der Verwaltungs-Behörden für das Schulweſen und der Disziplinar-Behörden für die Lehrer und die Beamten an den öffentlichen Unterrichts-Anſtalten in den Fürſtenthümern Waldeck und Pyrmont (GS. S. 67).

II. Medizinal-Kollegium zu Caſſel.

Präſident: Se. Exc. Magdeburg, Ob. Präſident, ſ. daſelbſt
Stellvertreter: Poten, Ob. Präſidial-Rath, ſ. ebendaſelbſt

Mitglieder.

Dr. **Krauſe**, Med. Rath ✠4.
Dr. **Bode**, Med. Rath ✠4. Er. B.
Dr. **Tuczek**, a. o. Prof. an der Univ. Marburg, Med. Aſſeſſor
Dr. **Rind**, Reg. und Gew. Rath in Wiesbaden, pharmazeut. Aſſeſſor
Holzendorff, Depart. Thierarzt, Veterin. Aſſeſſor

[Dem Medizinal-Kollegium treten in einzelnen von dem Vorſitzenden des Kollegiums zu beſtimmenden Fällen zwei **Mitglieder**, der nach der Königl. Verordnung vom 25. Mai 1887 (GS. S. 169) für jede Provinz beſtehenden Aerztekammer bei. Dieſe Mitglieder und ebenſoviel Stellvertreter werden von der Aerztekammer ſelbſt zu dieſem Behufe gewählt (vergl. § 3 d. o. a. Verordnung).]

III. General-Kommiſſion zu Caſſel.

Zur Ausführung der Ablöſung der Reallaſten und Servituten, der Theilung der Gemeinſchaften und der Zuſammenlegung der Grundſtücke im Reg. Bezirk Caſſel, ſowie im Kreiſe Biedenkopf des Reg. Bezirks Wiesbaden, ferner der Güterkonſolidation der Gemeinheitstheilungen und Ablöſungen in dem übrigen Theile des Reg. Bezirks Wiesbaden und der Auseinanderſetzungen in den Fürſtenthümern Waldeck-Pyrmont und Schaumburg-Lippe.

Kollegium.

Gen. Kommiſſions-Präſident: **Kette** (mit dem Range der Räthe II. Klaſſe) ✠2.

Mitglieder.

Sachs, Ob. Reg. Rath ✠4.
Rintelen, Reg. Rath ✠4.
Pinder, Reg. Rath ✠4. LEK3
Delius I. (W.), Reg. Rath ✠2. LD1. LEK3
Blanke, Reg. Rath ✠2. LD1.
Rauch, Reg. Rath
Dr. **Cantius-Beninga**, Reg. R.
Martineit, Reg. u. Ldw. Oek. R. SEK3
Gutſche, Reg. Rath LD2.
Mahraun, Reg. Rath
Weſener, Reg. Rath LD2.
Beſſer, Reg. Rath LD1.

Techniſche Hülfsarbeiter.

Schmidt, Reg. u. Bau-Rath, Melior. Baubeamter der Prov. Heſſen-Naſſau (ſ. unmittelb. Reſſort des Ober-Präſidenten)
Förſter, Vermeſſungs-Inſpektor

Bureau-Vorſteher: **Roßbach**, Rechn. Rath ✠4.

(Die Kaſſengeſchäfte werden von der Regierungs-Hauptkaſſe zu Caſſel bezw. in Waldeckſchen Angelegenheiten von der Staatskaſſe zu Arolſen wahrgenommen.)

Reſſort.

(Oe. u. Oek. = Oekonomie; Km. = Kommiſſion; Kr. = Kommiſſar.)

Spezial-Kommiſſionen.	Spezial-Kommiſſare.	Bureau-Vorſteher.
Arolſen:	**Bunze**, Reg. Rath	**Siegfried**
Bückeburg:	**Kölman**, Reg. Rath LD2. LEK3	**Albertus**
Caſſel I.:	**Hochbaum**, Reg. Rath	**Böke**
» II.:	**Raſch**, Oek. Km. Rath ✠2. LD1.	**v. Szukayski**
» III.:	**v. Heppe**, Oek. Km. R.	**Bierbach**
Dillenburg:	**Holzapfel**, Reg. Rath	**Herrmann**
Eſchwege:	**Herbener**, Reg. R. LD2.	**Bloge**
Frankenberg:	**Pagenkopf**, Reg. Rath	**Ziegner**
Hanau:	Dr. **Holtermann**, Reg. Rath LD2.	**Böttger**
Hersfeld:	**Koehler**, Reg. Rath	**Schröter**
Homberg:	**Friedrich**, Reg. Rath	**Brencher**
Karlshafen:	**Buchholtz**, Reg. Rath	**Parther**
Marburg:	**Winter**, Reg. R. LD2.	**Mühlhauſe**
Niederwildungen:	Dr. **Jaeger**, Reg. Aſſ.	**Klein**
Rinteln I.:	**Ziemann**, Reg. Rath	**Marr**
» II.:	**Korb**, Reg. Rath	**Heidenreich**
Rotenburg:	**Wagner**, Reg. Aſſeſſor	**Fuchs**
Schmalkalden:	**Haack**, Reg. Aſſeſſor	**Hildebrand**
Treyſa:	**Schimbke**, Oek. Kr.	**Thal**
Wiesbaden:	**Commaßſch**, Reg. Rath LD2.	**Güther**
Witzenhauſen:	Dr. **Strecker**, Oek. Kr.	**Kellner**
Wolfhagen:	**Neuße**, Oek. Kr.	**Döhne**

IV. Provinzial-Steuer-Direktion zu Cassel

[für die Prov. Hessen-Nassau mit Ausschluß des der Provinzial-Steuer-Direktion zu Magdeburg untergeordneten Kreises Schmalkalden und der der Provinzial-Steuer-Direktion zu Münster zugewiesenen Grafschaft Schaumburg, sowie für den Kreis Wetzlar der Rhein-Provinz].

Prov. Steuer-Direktor: Peine, Geh. Ob. Finanz-Rath 2.

Mitglieder.

Delius, Ob. Reg. R. (Stellvertr. des Prov. Steuer-Direktors in Behinderungsfällen) 3. LD2.
Kleine, Reg. Rath und Stempel-Fiskal 4.
Berndt, Reg. Rath u. Justitiar 4.
Bacher, Reg. Rath und Stempel-Fiskal. in Frankfurt a. M. 4.
Grieben, Reg. Rath LD2.

Bureau-Vorsteher.

Nauck, Rechn. Rath 4. | Gilles, Kanzl. Rath 4.

Ressort.

1. Erbschafts-Steuer-Aemter und Stempel-Fiskalate.

[Vergl. § 29 des Gesetzes vom 30. Mai 1873, betr. die Erbschaftssteuer (GS. S. 329) und Bekanntmachung des Finanz-Ministers vom 2. Dezember 1873 (JMBl. 1874 S. 5, ZBl.f.A. 1874 S. 17).]

a. Erbschafts-Steuer-Amt und Stempel-Fiskalat in Cassel
(für den Reg. Bez. Cassel, mit Ausschluß d. Kr. Schmalkalden und Rintein, s. Prov. Steuer-Direktionen zu Magdeburg u. Münster).

Dirigent: Kleine, Reg. Rath, s. vorher

b. Erbschafts-Steuer-Amt und Stempel-Fiskalat in Frankfurt a. M.
(für den Reg. Bez. Wiesbaden u. den Kreis Wetzlar)

Dirigent: Bacher, Reg. Rath, s. vorher

2. Haupt-Steuer-Aemter.

(St. R. = Steuer-Rath; H. = Haupt; A. = Amt.)

H. St. Aemter.	Ober-Steuer-Inspektoren.	Haupt-Amts-Rendanten.	H. A. Kontroleure.
Biebrich:	v. Skopnik, Steuer-Rath 4.	Hermanni, Rechn. Rath 4.	Schäfer 4.
	Revisions-Inspektor: Thumann, Steuer-Amts-Vorsteher in Wiesbaden		
Cassel:	Fischer, Steuer-Rath 4.	Limprecht LD2.	Junkel
	Revisions-Inspektor: Schuder 2. LD2.		
Frankfurt a. M.:	Kreuschner, Steuer-Rath 4. LD1.	Huck, Rechn. Rath LD2. Erdmann, Ob. Revisor 2. LD1.	Vogeley
	Revisions-Inspektor: Janske		
Hanau:	Evers, Steuer-Rath 4.	Kranepuhl, Rechn. R. LD2.	Peters
Marburg:	Irmler, Steuer-Rath 4.	v. Loßberg, Rechn. R. 4.	Niederstadt
Oberlahnstein:	Frhr. v. Hammerstein	Bentlage	Bruns LD2.

V. Regierungen.

1. Regierung zu Cassel.

Präsident.

Rothe 2. 2.m.St.

Abtheilungen.

I. Präsidial-Abtheilung; die dem Präsidenten beigegebenen Räthe.
II. Abtheilung für Kirchen- und Schulwesen.
III. Abtheilung für direkte Steuern, Domänen u. Forsten.

Ober-Regierungs-Räthe.

Schwarz, Ob. Forstmstr. 3., Mit-Dirigent III.
Schönian 3. IIG4 SA3a, Dirigent III.
v. Pawel, Stellvertreter des Reg. Präsidenten in Behinderungsfällen 4. 2. LD2. I.
Hintz, Oberforstmstr., Mitglied des Lds. Eis. Raths 4. LD1., Mit-Dirigent III.
v. Altenbockum 4. 2w., Dirigent II.

Regierungs-Räthe.

Althaus, Geh. Reg. Rath, Mitgl. d. AH. 4. I.
v. Eschwege, Geh. Reg. Rath 4. III.
Hasse, Geh. Reg. Rath, Reg. u. Schul-Rath 4. 3. II.
Blobel, Geh. Reg. Rath 4. III.
Frhr. v. Brackel, Geh. Reg. R. 4. OV3a I.
Weiß, Geh. Med. Rath, Reg. u. Med. Rath 4. I.
Krause, Reg. u. Forst-Rath 4. III.
v. Schumann, Geh. Bau-Rath 4. III.
Callenberg 4. II.
Rundspaden, Reg. u. Forst-Rath 4. III.

Neumann, Geh. Bau-Rath ✠4. I. II.
Graßhoff, Reg. und Forst-Rath ✠4. III.
Mölle ✠4. II. III. u. Justitiar für II.
Sachsenröder, Reg. u. Forst-Rath LD1. III.
Weyland, Reg. u. Forst-Rath LD2. III.
Zangemeister, Reg. u. Forst-Rath ✠4. ✠2. LD1. K3LE
Sternkopf, Reg. u. Schul-Rath ✠4. II.
Mühlhausen, Reg. u. Forst-R. III.
Boy, Reg. u. Forst-Rath ✠2. ○ LD2. III.
v. Hauteville ▲ III.
Mehlburger, Reg. u. Forst-R. III.
Malmros I.
Schattauer, Reg. u. Bau-Rath I.
Gf. v. der Schulenburg-Angern, Reg. u. Forst-Rath LD2. III.
Bartels I. u. Justit. f. I. (s. auch Bez. Ausschuß)
Dr. Schmidt-Schwarzenberg I., Kassenrath
Neubert, Reg. u. Gewerbe-Rath RSt3 HSEH3a I.
Ritter, Justitiar f. III.
Burckhardt, Reg. u. Forst-R. III.
Söllig, Reg. u. Forst-Rath III.

Regierungs-Assessoren und ihnen gleichstehende Beamte.

Gehrmann, St. Rath, Kat. Insp. (für den südlichen Theil des Reg. Bez.) ✠4. LD2. III.
Scherer, St. Rath, Kat. Insp. (für d. nördlichen Theil des Reg. Bez.) ✠4. III.
Küppel, Bau-Rath, Ld. Bau-Insp. ✠4. I. II.
Nordvahr, Forst-Assessor III.
Schwarz I.
Dr. Porcher I. (s. auch Bez. Ausschuß)
Lampe, Wass. Bau-Insp. I.
Frhr. v. Böselager I.
Ehrig, Forst-Assessor III.
Dr. v. Dötinchem de Kande I.
v. Heinz I.
v. Keudell, Hülfsarb. b. Ldrths. Amt in Eschwege
v. Baumbach I.
Heckhoff, Bau-Insp. I. III.
Dr. Mackensen, Hülfsarb. i. Einkommensteuer-Angel. b. Pol. Präs.
v. Ditfurth II. (s. auch Bez. Ausschuß)
Dr. Meister, Ldrths. Amts-Verw. d. Kr. Höchst a. M.
v. Geyso III.
Gf. zu Dohna, Hülfsarb. beim Ldrths. Amt in Cassel
Schmidt v. Schmiedeseck
Gf. v. Bylandt Baron zu Rheydt
Dr. Regenborn, Hülfsarb. b. Ldrths. Amt in Fulda

Technischer Hülfsarbeiter.

Rosenblath, Geh. Hofrath ✠4. II. III.

Zentral-Bureau: Reins, Reg. Sekretär, Vorsteher
Kataster-Bureau: Genthe, Steuer-Insp., erster Kataster-Sekretär
Reg. Haupt-Kasse: Brehm, Rechn. Rath, Land-Rentmeister, Rendant ✠4.

Bezirks-Ausschuß des Regierungs-Bezirks Cassel zu Cassel.

[Vergl. § 7 des Gesetzes vom 30. Juli 1883 über die allgemeine Landesverwaltung (GS. S. 195) und Gesetz vom 1. August 1883 über die Zuständigkeit der Verwaltungs- und Verwaltungsgerichtsbehörden (GS. S. 237), sowie Bekanntmachung des Ministers des Innern vom 9. Juni 1886 (Extra-Beilage zum Casseler Amtsblatt Nr. 29, zum Wiesbadener Nr. 26), betreffend die Regulative zur Ordnung des Geschäftsganges und des Verfahrens bei den Bezirks-Ausschüssen in der Provinz Hessen-Nassau.]

Vorsitzender: Rothe, Reg. Präs., s. vorher
Stellvertr. im Vorsitz: Viehmann, Verwaltungs-Gerichts-Direktor ✠4.
Sonstiger Stellvertreter: v. Pawel, Ob. Reg. Rath, s. vorher

a. Ernannte.

Mitglieder.	Stellvertreter.
Viehmann, Verw. Ger. Direktor, s. vorher	Bartels, Reg. Rath, s. vorher
v. Ditfurth, Reg. Assessor, s. vorher	Dr. Porcher, Reg. Assessor

b. Vom Provinzial-Ausschusse gewählte.

Dr. Renner, Just. Rath zu Cassel, s. Landgericht Cassel, Rechts-Anwälte	Weise, Geb. Reg. Rath, Oberbürgermstr. a. D. zu Cassel ✠3. ✠2.
Lotz, Bürgermeister zu Melsungen ✠4.	Rang, Oberbürgermstr. zu Fulda, s. Bürgermeister
Westerburg, Oberbürgermeister zu Hanau (ein Mitglied fehlt z. Zt.)	Grimm, Just. Rath zu Marburg, s. Landgericht Marburg, Rechts-Anwälte
	v. Stockhausen, Rittergutsbes. zu Abgunst

Ressort.

A. Ressort des Regierungs-Präsidenten.

1. Landraths-Aemter.

Kreise.	Landräthe.	Kr. Sekretäre.
Cassel, Stdtkr.:	(fehlt z. Zt.)	
» Ldkr.:	Frhr. v. Dörnberg (Julius) ✠4. ▭1 ✠3.	Winhold
	zur Hülfeleistung: Gf. zu Dohna, Reg. Assessor	
Eschwege:	Grimm	Hartdegen
	zur Hülfeleistung: v. Keudell, Reg. Assessor	
Frankenberg:	Riesch, Mitgl. d. AH. ✠2.	Falkenthal
Fritzlar:	Noeldechen	Baumgart

Kreise.	Landräthe.	Kr. Sekretäre.
Fulda:	Fliedner ✠4. IISEII3a zur Hülfeleistung: Dr. Regenborn, Reg. Assessor	Köhler
Gelnhausen:	Riedesel Frhr. zu Eisenbach, Kammerherr, Mitgl. d. AH. LD2. ✠	Hoffmann
Gersfeld:	v. Marcard	Schraub
Hanau, Stadtkr.:	Westerburg, Oberbürgermstr., s. Bürgermeister	
» Landkr.:	v. Oertzen ✠4. ✠ RA3 SSK	Schneider
Hersfeld:	Frhr. v. Schleinitz ✠4.	Heeg ✠4.
Hofgeismar:	Beckhaus ✠4.	Wicher
Homberg:	v. Gehren, Geh. Reg. Rath ✠4.	Heydenreich
Hünfeld:	Frhr v. Dalwigk zu Lichtenfels	Loock II.
Kirchhain:	Frhr. Schenck zu Schweinsberg ✠	v. Hanstein
Marburg:	v. Trott zu Solz, Kammerherr	Voß
Melsungen:	v. Negelein ✠	Heuckeroth
Rinteln:	Kröger, Geh. Reg. Rath ✠4.	Loock I.
Rotenburg:	v. Trott zu Solz	Schröder
Schlüchtern:	Roth, Geh. Reg. Rath zu Ahlersbach ✠4.	Goerz
Schmalkalden:	Dr. Hagen LD2.	Thamer
Witzenhausen:	v. Schenck ✠2. ✠	Kämpf
Wolfhagen:	v. Buttlar	Schmalenbach
Ziegenhain:	v. Schwertzell	Brunner

2. Polizei-Behörden.

Polizei-Direktion in Cassel:	Gf. v. Königsdorff, Polizei-Präsid. ✠4 RM. ◯R. ✠ PrS&L3 WV1 Thomaszik, Pol. Rath ✠4. Wohlrabe, Pol. Inspektor ✠4.
» » Hanau:	v. Oertzen, Landrath, s. Lbrths. Aemter
Polizei-Verwaltung » Fulda:	Fliedner, Landrath, s. Lbrths. Aemter
» » Marburg:	v. Trott zu Solz, Landrath, s. Lbrths. Aemter

3. Kreis-Physiker und Kreis-Wundärzte.

Kreise.	Physiker.	Wundärzte.
Cassel, Stdt.:	Dr. Gießler, Geh. San. Rath, Dirigent der Schutzpocken-Impf-Anstalt	Dr. Schotten
» Lb.:	Dr. Spiegelthal ✠4.	Dr. Fey
Eschwege:	Dr. Heinemann, San. Rath	Dr. Brill
Frankenberg:	Dr. Heinemann	Dr. Lissard
Fritzlar:	Dr. Knorz, San. Rath ✠4.	Dr. Oswald in Gudensberg (auftrw.)
Fulda:	Dr. Marx	Dr. Kind
Gelnhausen:	Dr. Mumm, San. Rath	Dr. Woltemas
Gersfeld:	Dr. Meyer (auftrw.)	Dr. Kind (auftrw.)
Hanau:	Dr. Sunkel, San. Rath	Dr. Seligmann
Hersfeld:	Dr. Victor	Dr. Barth in Friedewald (auftrw.)
Hofgeismar:	Dr. Plitt	Dr. Amelung zu Karlshafen
Homberg:	Dr. Scheffer, San. Rath	
Hünfeld:	Dr. Dreising	
Kirchhain:	Dr. Klingelhöfer, San. Rath	Dr. Klingelhöfer in Amöneburg (auftrw.)
Marburg:	Dr. v. Heusinger, San. R., Prof., Priv. Doz.	Dr. Wigand (Hermann), San. Rath
Melsungen:	Dr. Lambert, San. Rath ✠4.Kr.B.	Dr. Heuser zu Felsberg
Rinteln:	Dr. Clemen, San. Rath	Dr. Cöster
Rotenburg a. F.:	Dr. Faber	
Schlüchtern:	Dr. Haendel	Dr. Bartholomai zu Steinau
Schmalkalden:	Dr. Knatz	Dr. Fuckel, San. Rath (dirig. Arzt des Lb. Krankenhauses)
Witzenhausen:	Dr. Eichenberg	Dr. Sippell in Allendorf a. W.
Wolfhagen:	Dr. Führer, San. Rath	Dr. Limberger zu Zierenberg
Ziegenhain:	Dr. Merkel	Dr. Zülch zu Treysa (auftrw.)

4. Kreis-Thierärzte.

Dep. Thierarzt: Holzendorff, Vet. Ass. zu Cassel, zugl. Thierarzt für den Ld. u. Stdt. Kr. Cassel, s. Med. Kolleg.

Geschäftskreise.	Kr. Thierärzte.
Cassel, Ld. u. Stdtkr.:	Holzendorff, Veterinär-Ass., s. vorh.
Eschwege:	Memmen (auftrw.)
Frankenberg:	Ester (auftrw.)
Fritzlar:	Linker
Fulda:	Eberhardt ✠4.
Gelnhausen:	Rothamel
Gersfeld u. Weyhers:	Lucas z. Gersfeld (zugl. auftrw. f. d. Bezirke Hilders u. Tann)
Hanau:	Collmann
Hersfeld:	Schmitt
Hofgeismar:	Schlisberger zu Grebenstein
Homberg:	Brandau
Hünfeld:	Froehner (auftrw.)
Kirchhain:	Stamm
Marburg:	Kümmell
Melsungen:	Bettenhäuser (auftrw.)
Rinteln:	Schnepel
Rotenburg a. F.:	Dr. Göhre (auftrw.)
Schlüchtern:	Remy (auftrw.)
Schmalkalden:	Bauer ✠4.
Witzenhausen:	Enders
Wolfhagen:	Kobel zu Volkmarsen
Ziegenhain:	Textor

Stellvertr. des Dep. Thierarztes in den Fällen der §§ 14 u. 16 d. Reichsges. v. 23. Juni 1880, betr. die Abwehr von Viehseuchen: die Dep. Thierärzte zu Wiesbaden, Erfurt, Minden u. Hildesheim.

5. Baukreise und Bau-Beamte.

(Kr. B. Insp. = Kreis-Bau-Inspektor. W. B. I. = Wasser-Bau-Inspektor.)

Cassel I.: Lucas, Kr. Bau-Insp.

» II.: Schuchard, Bau-Rath, Kr. Bau-Insp. ✠4.
(für den Landkreis Cassel und einen Theil des Kreises Witzenhausen)

»: Siebert, W. Bau-Insp.

»: Volkmann, Bau-Rath, W. Bau-Insp. (als Inhaber einer »fliegenden« Bau-Inspektorstelle mit der Leitung der Arbeiten zur Kanalisirung der Fulda von Münden bis Cassel betraut) ✠4.
RmK3a RSt2 RA3 WF3a

Eschwege: Büchling, Bau-Rath, Kr. Bau-Insp.
(für den Kreis Eschwege und einen Theil des Kreises Witzenhausen)

Frankenberg: Gibelius, Kr. Bau-Insp.

Fritzlar: Scheurmann, Kr. Bau-Insp.
(für den Kreis Fritzlar und den südlichen Theil des Kreises Wolfhagen)

Fulda I.: Hoffmann, Bau-Rath, Kr. Bau-Insp. ✠4.
(für den Kr. Fulda)

» II.: Scheele, Bau-Rath, Kr. Bau-Insp.
(für die Kreise Hünfeld u. Gersfeld)

Gelnhausen: Bornmüller, Bau-Rath, Kr. Bau-Insp.
(für den Kr. Gelnhausen)

Baukreise und Bau-Beamte.

Hanau: Arnold, Bau-Rath, Kr. Bau-Insp. ✠4.
(für den Kr. Hanau)

Hersfeld: Momm, Bau-Rath, Kr. Bau-Insp.
(für den Kreis Hersfeld und den westlichen Theil des Kreises Rotenburg)

Hofgeismar: Löbell, Bau-Rath, Kr. Bau-Insp.
(für den Kreis Hofgeismar und den nördlichen Theil des Kreises Wolfhagen)

Homberg: von den Bercken, Kr. Bau-Insp.
(für den Kreis Homberg und einen Theil des Kreises Ziegenhain)

Kirchhain: Janert, Kr. Bau-Insp.
(für den Kreis Kirchhain und einen Theil des Kreises Ziegenhain)

Marburg: vom Dahl, Kr. Bau-Insp. ✠2.
(für den Kreis Marburg)

Melsungen: Dißmann, Bau-Rath, Kr. Bau-Insp.
(für den Kreis Melsungen und den östlichen Theil des Kreises Rotenburg)

Rinteln: Linker, Bau-Rath, Kr. Bau-Insp.
(Landbau für den Kr. Rinteln)

Schlüchtern: Siefer, Kr. Bau-Insp.

Schmalkalden: P. Schulz, Kr. Bau-Insp.

6. Gewerbe-Inspektionsbezirke und Gewerbe-Inspektoren

in Cassel: Wedel, Gew. Insp.
für die Kreise: Cassel (Stadt u. Land), Frankenberg, Fritzlar, Hofgeismar, Homberg, Kirchhain, Marburg, Melsungen, Rinteln, Witzenhausen, Wolfhagen und Ziegenhain

in Fulda: Foerster, Gew. Insp.
für die Kreise: Eschwege, Fulda, Gelnhausen, Gersfeld, Hanau (Stadt u. Land), Hersfeld, Hünfeld, Rotenburg, Schmalkalden und Schlüchtern

7. Bürgermeister

in den Städten mit 10 000 Einwohnern und darüber.

Städte.	Bürgermeister.
Cassel, Residenzstadt:	Klöffler ✠4.
Fulda:	Rang, Oberbürgermstr. ✠4.
Hanau:	Westerburg, Oberbürgermstr. ✠4.
Marburg:	Schüler, Oberbürgermstr. ✠4.

8. Handelskammern

in Cassel
(für den Stadt- und Landkreis Cassel).
Vorsitzender: Karl Pfeiffer, Bankier
Stellvertreter: Otto Vogt, Mühlenbesitzer

in Hanau
(für den Stadt- und Landkreis Hanau und den Kr. Gelnhausen)
Vorsitzender: Fritz Canthal
Stellvertreter: Wilh. Fues, Papierfabrikant

9. Wirthschaftliche Konferenz für den Reg. Bez. Cassel.

[In Gemäßheit des gemeinschaftlichen Erlasses der Minister der öffentl. Arbeiten, für Landwirthschaft, Domänen und Forsten, für Handel und Gewerbe, des Innern und der Finanzen vom 15. Januar 1885 besteht für den Reg. Bez. Cassel eine wirthschaftliche Konferenz und zwar aus 3 Vertretern des größeren landwirthschaftl. Betriebes, je 2 des kleinen landwirthschaftl. Betriebes, der Handelskammer zu

Cassel, der zu Hanau und der im Reg. Bez. vorhandenen Innungen, endlich aus je einem Mitgliede des Handels- u. Gewerbevereins zu Cassel, der Tuch- und Wollenwaaren-Industrie, der Leder-, der Thonwaaren-, der Filzwaaren- und Färberei-Industrie, des Handwerkerstandes und der Kleinindustriellen der Eisenbranche.]

Vorsitzender: Rothe, Reg. Präsident, s. vorh.
Stellvertreter: v. Pawel, Ob. Reg. Rath, s. vorh.

10. Besondere Anstalten.

a. Direktion des Haupt-Hof-Hospitals St. Elisabeth zu Cassel.

Se. Exc. Frhr. v. Dörnberg, Erb-Küchenmstr. in Kurhessen, s. Erb-Aemter
Rosenblath, Geh. Hofrath, s. Regierung
Kröner, Superintendent
Inspektor u. Rechnungsführer: Vauth, Reg. Sekr. (nebenamtlich)

b. Strafanstalten.

aa. Zu Wehlheiden (bei Cassel).

Männliche Zuchthaus- und Gefängnißgefangene christlicher Religion, und zwar solche Zuchthausgefangene, welche das 25. Lebensjahr noch nicht vollendet haben und zum ersten Mal Zuchthausstrafe erleiden, ohne vorher wiederholt zu Gefängnißstrafen verurtheilt gewesen zu sein, ohne Rücksicht auf die Strafdauer; alle zu Gefängnißstrafen verurtheilte Personen männlichen Geschlechts ohne Unterschied der Religion. Am Schluß 1885/86 203 Zuchthausgefangene, 276 Gefängnißgefangene.

Direktor: Kaldewey ✠4. ○

bb. Zu Ziegenhain.

Männliche Zuchthausgefangene christl. Religion, welche über 25 Jahre alt sind und wiederholt Strafe erlitten haben; weibliche Zuchthaus- und Gefängnißgefangene christlicher und jüdischer Religion, ohne Rücksicht auf Strafdauer. Am Schluß 1885/86 323 Männer, 111 Weiber.

Vorsteher: Lohmann, Straf-Anstalts-Insp.

cc. Zu Cassel.

Zum Wiederaufbau der theilweise abgebrannten Anstalt sind vorläufig 60 männliche Zuchthausgefangene aus den benachbarten Anstalten in dieselbe versetzt.

Vorsteher: Lehnert, Straf-Anstalts-Insp.

dd. Erziehungs- und Besserungs-Anstalt zu Wabern bei Fritzlar. Für 180 Knaben eingerichtet

Direktor: Keßler

c. Entbindungs-Anstalt zu Cassel.

Direktor: (fehlt z. Zt.)

d. Hebammen-Lehr-Anstalt zu Marburg.

Direktor: Dr. Ahlfeld, Prof., s. Univ.

e. Gewerbliche Zeichen- und Kunstgewerbeschule zu Cassel.

Kuratorium: Blanckenhorn, Bau-Rath, Kr. Bau-Insp. a. D. (geschäftsleitend. Mitgl.)
Direktor u. erster Lehrer: Schick, Prof. ✠4.

f. Zeichen-Akademie zu Hanau.

Direktion: v. Oertzen, Landrath (geschäftsleitendes Mitgl. im Nebenamt), s. Landr. Aemter
Direktor: Wiese, Prof. ✠4.

B. Ressort der Abtheilung für Kirchen- und Schulwesen.

Mp. = Metropolitan; Pfr. = Pfarrer.

11. Kreis-Schul-Inspektoren.

a. Ständige.

Fulda: Dr. v. Coellen

b. Kreis-Schul-Inspektoren im Nebenamte.

(Sp. = Superintendent; Pfr. = Pfarrer; Mp. = Metropolitan.)

Aufsichtsbezirke.	Kr. (Ober-) Schul-Inspekteren.
Ahna:	Riebeling, Pfr. zu Wolfsanger ✠4.
Allendorf a. W.:	Zimmermann, Pfr. zu Frankershausen
Amöneburg:	Schick, Pfr. zu Anzefahr
Bergen:	Hufnagel, Pfr. zu Kesselstadt
Borken:	Kröger, Pfr. zu Nassenerfurt
Bücherthal:	Schmincke, Mp. zu Bruchköbel
Cassel, Stdt.:	Bornmann, Stadtschul-Inspiz., Stadtschul-Rath
Eiterfeld:	Raul, Dechant zu Kirchhasel
Eschwege, Stdt.:	Dr. Hochhuth, Stadtschul-Inspiz., Sp.
» Ld. I.:	
» » II.:	Voigt, Pfr. zu Rambach
Felsberg:	Faulhaber, Pfr. zu Gensungen
Frankenberg:	Wessel, Metropolitan
Fritzlar:	Pyroth, Rektor
Fronhausen:	Happich, Pfr. zu Kappel
Fulda:	Schäfer, Pfr.
Gelnhausen, Stdt.:	Schäfer, Stadtschul-Inspiz., Pfr.
» Ld. I.:	Pfeiffer, Mp. zu Meerholz
» » II.:	Fenner, Pfr. zu Spielberg
Gersfeld (ev.):	Baumann, Ob. Pfr. zu Tann i. d. Rhön ✠4.
» (kath.):	Helfrich, Pfr. zu Poppenhausen
Gottsbüren:	Schrader, Pfr.
Grebenstein:	Vilmar, Pfr. zu Immenhausen
Gudensberg:	Stolzenbach, Pfr. z. Obervorschütz
Hanau, Stdt.:	Junghenn, Stadtschul-Inspiz., Schul-Direktor
Hersfeld, Stdt.:	Dr. Vial, Stadtschul-Inspiz., Sp.
Hersfeld, Ld. I.:	Hosbach, Pfr.
» » II.:	Rosenstock, Pfr. z. Philippsthal
Hessisch-Lichtenau:	Ritter, Metropolitan
Hofgeismar, Stdt.:	Fuldner, Pfr., Stadtschul-Insp.
Homberg, Stdt.:	Schotte, Stadtschul-Inspiz., Mp.
» Ld.:	
Hünfeld (ev.):	Bode, Pfr. zu Buchenau
» (kath.):	Koch, Dechant
Kaufungen:	Schumann, Pfr. zu Krumbach
Kirchhain:	Fett, Pfr.
Marburg, Stdt., Marbach und Ockershausen:	Bernhard, Stadtschul-Inspiz., Pfr.
Melsungen, Stdt.:	Endemann, Mp. u. Stadtschul-Inspiz.
» Ld.:	Adam, Pfr. zu Dagobertshausen
Neukirchen I.:	Bleim, Mp. zu Neukirchen
» II.:	Brauns, Pfr. zu Schrecksbach
Obernkirchen:	Diedelmeier, Mp. zu Rodenberg
Rauschenberg:	Seßler, Pfr. zu Schönstadt
Rinteln:	Bürgener, Pfr. zu Fuhlen
Rotenburg a. F.:	Rothnagel, Metropolitan
Schlüchtern-Niederzell:	(fehlt z. Zt.)
Schlüchtern, Ld.:	Heck, Sp. zu Schlüchtern
Schmalkalden Stdt:	Vilmar, Pfr., Stadtschul-Inspiz.
» Ld. I.:	
» » II.:	Obstfelder, Sp., Ob. Pfr.

Aufsichtsbezirke.	Kr. (Ober-) Schul-Inspektoren.
Schwarzenfels:	Orth, Pfr. zu Ramholz
Sontra:	Brauns, Mp. zu Sontra
Spangenberg:	Rothfuchs, Metropolitan
Trendelburg:	Gnatz, Pfr. zu Karlshafen
Treysa:	Schweinsberg, Pfr.
Vöhl:	Meyer, Pfr. zu Höringhausen
Waldkappel:	Wepler, Pfr.
Wetter:	Loderhose, Ob. Pfr.
Wilhelmshöhe:	Zinn, Pfr. zu Kirchbauna
Windecken:	Limbert, Pfr. zu Ostheim
Witzenhausen:	Reimann, Metropolitan
Wolfhagen:	Jacobi, Metropolitan
Ziegenhain:	Schenk, Pfr.
Zierenberg:	Wiegand, Pfr. z. Niederelsungen

12. Besondere Anstalten.

a. Museum zu Cassel.

Direktor: Dr. Eisenmann ✠4.
Direktorial-Assistent: Dr. Boehlau

b. Gemäldegalerie zu Cassel.

Direktor: Dr. Eisenmann, s. vorher

c. Lyceums-Fonds zu Hasdorf.

Rendant: Gutberlet (auftrw.)

d. Reformirtes Waisenhaus zu Cassel.

Direktion.

Vorsitzender: Rochendörffer, Geh. Reg. Rath ✠4. ✠4. Er. B. BVK
Büff, Ld. Ger. Rath | Gonnermann, Pfarrer
Hauptlehrer u. Haus-Inspektor: Haberland
Kassirer und Rechnungsführer: Süßmann

e. Vereinigtes Waisenhaus zu Hanau

Vorsteheramt.

v. Oertzen, Landrath, s. Landrathsämter
Hahn, Amts-Ger. Rath
Junghenn, Schul-Direktor
Limbert, Kaufmann
Wiederhold, Superintendent
Inspektor: Lenz, Prof., Kustos der Naturaliensammlung des Museums ✠4.

C. Ressort der Abtheilung für direkte Steuern, Domänen u. Forsten.

13. Verwaltung der direkten Steuern.

a. Einkommensteuer-Veranlagungskommissionen.

Kreis.	Vorsitzender.
Cassel, Stdt.:	Michaelis, Reg. Rath

In den übrigen Kreisen führen die Landräthe bezw. Ersten Bürgermeister gemäß § 34 des Einkommensteuergesetzes vom 24. Juni 1891 kraft ihres Hauptamtes den Vorsitz in den Einkommensteuer-Veranlagungskommissionen.

b. Kataster-Aemter und Kataster-Kontroleure.

(St. J. = Steuer-Insp.)

Katast. Aemter.	Katast. Kontroleure.
Cassel I. Stdt.:	Nissen, St. J.
» II. Ld:	Berghöffer, Rechn. Rath ✠4.
Eschwege:	Endemann, Rechn. Rath
Frankenberg:	Klein, St. Insp.
Fritzlar:	(fehlt z. Zt.)
Fulda:	Sitzen
Gelnhausen:	Otto
Gersfeld:	Debus
Hanau I.: (f. d. A. Ger. Bez. Hanau u. Bergen)	Fetz, St. J. ✠2.
Hanau II.: (f. d. A. Ger. Bez. Windecken und Langenselbold)	Thon
Hersfeld:	Schmeißer, St. J. LD2.
Hofgeismar:	Lehnert
Homberg:	Diedel, St. J.
Hünfeld:	Maurer
Kirchhain:	Deckert, St. J.
Marburg I.:	Eschmann, St. J., Verm. Rev. ○ LD1.
Marburg II.:	Gieseler, St. J.
Melsungen:	Kirchhoff SEK4
Rinteln:	Meiners, St. J.
Rotenburg a. F.:	Brinkmann, St. J.
Schlüchtern:	Blume
Schmalkalden:	Steinkrüger
Wächtersbach:	Quandt
Witzenhausen:	Frederking, Verm. Rev.
Wolfhagen:	Bunz
Ziegenhain:	Zimmermann

c. Steuer-Kassen.

Die Steuer-Erhebung geschieht durch Steuer-Kassen nach Maßgabe der für diese Institute in der Rhein-Provinz und in der Provinz Westfalen bestehenden Vorschriften. Die diesen Kassen vorstehenden Beamten haben in ihren Empfangsbezirken die direkten Steuern, die Domänengefälle ꝛc. zu erheben und zugleich als Forstkassen-Rendanten für die ihnen zugewiesenen Forstreviere zu fungiren. Vergl. auch Bekanntmachung des Finanz-Ministers vom 11. Juni 1882, betr. Prüfung der Bewerber um Königl. Steuer-Empfängerstellen in den Provinzen Hessen-Nassau ꝛc. (Casseler ABl. S. 139).

Steuer-Kassen.	Kgl. Rentmeister.
Cassel I.:	Henning
» II.:	Schultheiß
» III.:	Otto, Rechn. R.
» IV.:	Vial
Eschwege:	Barthe, Rechn. R.
Frankenau:	Wolff (auftrw.)
Frankenberg:	Herwig
Friedewald:	Weste
Fritzlar:	Lotze
Fulda I.:	Sitz
» II.:	Beckmann, Rechn. Rath
Gelnhausen:	Dörffler
Gersfeld:	(fehlt z. Zt.)
Gieselwerder:	Jung
Grebenstein:	Friedrichs
Hanau I.:	Kiel
» II.:	Munk
Hersfeld:	Hecker
Hess. Lichtenau:	Hülling
Hilders:	Fuchs
Hofgeismar:	Soff
Homberg:	Arnold
Hünfeld:	Litzenbaur
Jesberg:	Hermel
Kirchhain:	Diederich
Marburg I.:	Sommer
» II.:	v. Fragstein
Melsungen:	Gümpel, R. R.
Neuhof:	Loben
Neukirchen:	Bindheim
Hess. Oldendorf:	Fengefisch
Orb:	Sitzen
Rauschenberg:	Schönfeld
Reichensachsen:	Wiedemann
Rinteln:	Schade

Steuer-Kassen.	Kgl. Rentmeister.	Steuer-Kassen.	Kgl. Rentmeister.	Steuer-Kassen.	Kgl. Rentmeister.
Rodenberg:	Uffelmann	Sontra:	Gimbel	Wetter:	Triebenstein
Rotenburg a. F.:	Klusmann	Spangenberg:	v. Ponickau	Witzenhausen:	Appelius
Schlüchtern:	Schnegelsberg	Steinau:	Locher	Wolfhagen:	Bachmann
Schmalkalden:	Böhne	Wächtersbach:	Eckhardt	Ziegenhain:	Wilkening

14. Domänen-Verwaltung.

a. Königl. Schloß- und Garten-Verwaltung.

für das Marmorbad u. Orangerieschloß bei Cassel:	Marchand, Kastellan	für Schloß u. Park zu Wilhelmsthal:	Steindecker, Kastellan Michel, Garten-Insp. (auftrw.)
für den Karls-Auepark nebst Zubehör bei Cassel:	Michel, Garten-Insp.	für die Parkanlagen zu Hofgeismar:	Löbell (auftrw.)
		für die Parkanlagen zu Wilhelmsbad:	Bauer, Schloßgärtner

b. Domänen-Pachtungen.

(Ob. A. = Ober-Amtmann; A. R. = Amts-Rath.)

Domänen.	Pächter.	Domänen.	Pächter.	Domänen.	Pächter.
Altmorschen:	Pestalozzi	Johannesberg:	Klostermann, A. R.	Schafhof (Kreis Rotenburg):	Schäfer
Beberbeck:	an das Haupt-Gestüt verpachtet	Kinzigheimerhof:	Spamer, Ob. A.	Schafhof (Kr. Ziegenhain):	Suntheim, A. R. u. Heidt, Ob. A.
Beiersröderhof:	Schwarz, Ob. A.	Kornberg:	Wucherer, Ob. A.	Tannenberg:	Thielebeule
Bellnhausen:	Lüning	Koverden:	Hartmann	Trendelburg:	Frhr. Grote, O. A.
Biengartes:	Freise, Ob. A.	Lautenbach:	Bierschenk	Unter- u. Ober-Ziehers:	Suntheim
Bischhausen:	Reinicke	Leippoldsberg:	Pfingsthorn	Vogelsburg:	Gebr. Wilh. u. H. Vaupel, A. R.
Blankenau:	Meinberg	Maberzell:	Kersten		
Blankenheim:	Otto (Karl)	Marienrode:	Gudewill	Viehhof und Thalhof zu Steinau:	Keiser, Ob. A.
Burghasungen:	Körner	Meierei b. Cassel:	Bartel, Ob. A.	Wabern:	Berghoff gen. Ising
Burguffeln:	Borheck	Mittelhof:	Spötter, A. R.	Weihershof:	Thaler, A. R.
Eichhof:	Suntheim, Ob. A.	Möllenbeck:	Rohde, Ob. A.	Wilhelmshöhe:	Lohmann
Elfershausen:	Teichmann	Mönchehof:	Plaß, A. R.	Wendershausen:	W. Ehrbeck, Ob. A. u. Sohn
Ermschwerd:	Vaupel, Ob. A.	Netra:	Weichberger, Ob. A.	Wellingerode:	Gehse
Fahre:	Collmann, Ob. A. u. Sohn	Neuenberg:	Köhler	Wilhelmsbad:	Schultheis
Fasanenhof:	Gabcke	Neuenstein:	Reinhard	Wilhelmshof:	Oldenburg, Ob. A.
Frankenhausen:	Fahrenbach	Niederhone und Fürstenstein:	Gebr. Wilh. u. H. Vaupel, A. R.	Wilhelmsthal:	Althoff
Fürsteneck:	Reinhardt, Ob. A.	Rangen:	Gerlach	Winne:	Günther
Germerode:	Kleemann	Rodenberg:	Brandt	Witzenhausen:	Brückmann
Gronauerhof:	Schubert, Ob. A.	Rothwesten:	Engelbrecht	Wolfersdorf:	Krieger
Hundsrück:	Keiser, Ob. A., s. auch Viehhof ꝛc. zu Steinau	Rückerode:	Niekau, Ob. A.		
		Rüdigheim:	Schuppius, Ob. A.		
Immichenhain:	Reinecke	Sababurg:	an das Haupt-Gestüt zu Beberbeck verpachtet		
Jesberg:	Walkhoff				

c. Domänen-Rent-Aemter.

(D. Rm. Domänen-Rentmeister.)

Cassel I.: Bommhardt, D. Rm.
für Stadt- u. Ld. Kr Cassel und die Kreise Witzenhausen und Melsungen

Cassel II.: Sostmann, D. Rm.
für die Kreise Hofgeismar, Wolfhagen, Fritzlar und Homberg

Fulda: Moll, D. Rm.
für die Kreise Fulda, Gersfeld, Hersfeld und Hünfeld

Hanau: Bell, D. Rm.
für die Kreise Hanau, Gelnhausen und Schlüchtern

Marburg: Schmidt, Dom. Rath
für die Kr. Marburg, Frankenberg, Kirchhain und Ziegenhain

Rinteln: Meiners, Steuer-Insp. (einstw.)
für den Kr. Rinteln

Rotenburg a. F.: Hixeroth, Dom. Rath
für die Kreise Rotenburg, Eschwege u. Schmalkalden

d. Gesundbrunnen und Heilbäder.

1. Zu Hofgeismar.

Pächter: Blankenhagen

2. Zu Nenndorf.

Brunnen-Direktor: v. Gilsa (auftrw.)

Dirigent: Brunnen- und Badearzt: Dr. Rigler, San. Rath (auftrw.)

Rechnungsf. u. Bade-Insp.: Burchard

3. Zu Wilhelmsbad.

Kastellan: (fehlt z. Zt.)

15. Forstverwaltung.

(F. B. = Forstinspektions-Bezirk; K. Rm. = Königl. Rentmeister; D. Rm. = Domänen-Rentmeister.)

A. Oberforstmeister-Bezirk Cassel-Ost.

Oberforstmeister: Hintz zu Cassel, s. Ob. Reg. Räthe

Forstinspektions-Bezirke, Oberförstereien und Forstkassen.

1. F. B. Cassel-Hanau.

Reg. u. Forst-Rath: Mühlhausen in Cassel, s. Reg. Räthe

Oberförstereien.	Oberförster.	Forst-Kassen-Rendanten.
Flörsbach:	Broemel LD2.	Gitzen, K. Rm. in Orb
Burgjoß:	Jacobi (Otto)	
Bieber:	Wittig	Dörffler, K. Rm. in Gelnhausen
Kassel bei Gelnhausen:	Voß	
Orb:	Kaufholz, Forstm. ✠ 4.	Gitzen, K. Rm. in Orb
Wolfgang:	Jenner, Forstmstr.	Kiel, K. Rm. zu Hanau
Hanau:	Mühlhausen, Forstmstr. zu Neuhof bei Hanau	Munk, K. Rm. zu Hanau

2. F. B. Cassel-Schlüchtern.

Reg. u. Forst-Rath: Zangemeister, s. Reg. Räthe

Salmünster:	Hebel	Gitzen, K. Rm. in Orb
Marjoß:	Frhr. v. Rechenberg	Locher, K. Rm. in Steinau
Steinau:	Wagner	
Oberzell:	Wetzell (in Forst-Etablissem. bei Mottgers)	Schnegelsberg, K. Rm. in Schlüchtern
Sterbfritz:	Hassel, Forstm.	
Neuhof:	Dr. Jentsch	Loben, K. Rm. in Neuhof
Niederkalbach:	Cöster Forstmstr.	

3. F. B. Cassel-Fulda.

Reg. u. Forst-Rath: Burckhardt, s. Reg. Räthe

Gersfeld:	Lampson	(fehlt z. Zt.)
Giesel:	Paar	Beckmann, Rechn. Rath, K. Rm. in Fulda
Großenlüder:	Martin	
Hilders:	Rhenius	Fuchs, K. Rm. in Hilders
Thiergarten:	Faller	Sitz, K. Rm. in Fulda
Fulda:	Hohensee, Forstm.	Beckmann, Rechn. Rath, K. Rm.
Mackenzell:	Franz, Forstmstr.	Litzenbaur, K. Rm. in Hünfeld

4. F. B. Cassel-Friedewald.

Reg. u. Forst-Rath: Söllig, s. Reg. Räthe

Burghaun:	Raute	Litzenbaur, K. Rm. in Hünfeld
Hersfeld-Wippershain:	Aumann, Forstm. zu Hersfeld	Hecker, K. Rm. zu Hersfeld
Heringen:	Sprengel, Forstm.	Weste, K. Rm. in Friedewald
Friedewald:	Faber II., Forstm. ✠ 4.	
Schmalkalden:	Baustädt, Forstm. ✠ 4.	
Brotterode:	Bickel, Forstmstr.	
Hersfeld-Meckbach:	Diels, Forstmstr. in Hersfeld	Hecker, K. Rm. zu Hersfeld
Wildeck:	Müller, Forstmstr.	Cantus, Postverw. zu Rentershausen

5. F. B. Cassel-Rotenburg.

Reg. u. Forst-Rath: Mehlburger, s. Reg. Räthe

Niederaula:	Voigt	
Hersfeld:	Lentz, Forstmstr. ✠ 4.	Hecker, K. Rm. zu Hersfeld
Neuenstein:	Jordan	
Rotenburg-Lüdersdorf:	Schurian zu Rotenburg	Klusmann, K. Rm.
Rentershausen:	v. Harling	Cantus, Postverw.
Rotenburg-Ost:	Schroth in Rotenburg	Klusmann, K. Rm.
Rotenburg-West:	Suabedissen, Forstmeister in Rotenburg ✠ 4.	
Rengshausen:	Baumann	Arnold, K. Rm. in Homberg

6. F. B. Cassel-Eschwege.

Reg. u. Forst-Rath: Boy, s. Reg. Räthe

Reichensachsen:	Sackofsky, Forstm.	Wiedemann, K. Rm. in Reichensachsen
Bischhausen:	Cornelius, Forstm.	
Stölzingen:	Müller	v. Ponickau, K. Rm. i. Spangenberg
Wanfried:	Mittelacher, Forstmstr.	Garthe, Rechn. R., K. Rm. in Eschwege
Allendorf:	Gleinig	Appelius, K. Rm. in Witzenhausen
Meißner:	Ramsthal zu Germerode	Garthe, Rechn. R., K. Rm. in Eschwege
Witzenhausen:	Ide, Forstmstr.	Appelius, K. Rm.

B. Oberforstmeister-Bezirk Cassel-West.

Oberforstmstr.: Schwarz zu Cassel, s. Ob. Reg. Räthe

Forstinspektions-Bezirke, Oberförstereien und Forstkassen.

7. F. B. Cassel-Treysa.

Reg. u. Forst-Rath: Sachsenröder, s. Reg. Räthe

Oberaula:	Borgmann, Forstmstr.	Bindheim, K. Rm. in Neukirchen
Neukirchen:	Baldenecker	
Wallenstein:	Markers	Arnold, K. Rm. zu Homberg
Mengsberg:	Bechtold	Schönfeld, K. Rm. in Rauschenberg

Oberförstereien.	Oberförster.	Forst-Kassen-Rendanten.
Todenhausen:	Schember, Forstmstr. ✠4.	Wilkening, K. Rm. in Ziegenhain
Jesberg:	Dr. Martin	Hormel, K.Rm. in Jesberg
Densberg:	Kirchner, Forstm. zu Schönstein	

8. F. B. Cassel-Marburg.

Reg. u. Forst-Rath: Krause, s. Reg. Räthe

Roßberg:	Körig, Forstmstr.	v. Fragstein, K. Rm. zu Marburg
Marburg:	v. Tenspolde, Forstmstr.	Sommer, K. Rm.
Ellnhausen:	Simon	v. Fragstein, K. Rm. zu Marburg
Neustadt:	Siebert, Forstmeister	Diederich, K.Rm. in Kirchhain
Rauschenberg:	Lappe, Forstmstr.	Schönfeld, K. Rm.
Oberrosphe:	Wolf, Forstmstr. in Wetter	Triebenstein, K. Rm. zu Wetter
Treisbach:	Storck in Wetter	

9. F. B. Cassel-Frankenberg.

Reg. u. Forst-Rath: Gf. v. der Schulenburg-Angern, s. Reg. Räthe

Bracht:	Metz, Forstmstr.	Schönfeld, K.Rm. in Rauschenberg
Rosenthal:	Fischer, Forstmstr.	Herwig, K. Rm. zu Frankenberg
Wolkersdorf:	Wachs II., Forstm.	
Frankenberg:	Mohr	
Frankenau:	Weis	Wolff, K. Rm. in Frankenau (auftrw.)
Altenlotheim:	Brandt	
Vöhl:	Heymach	

10. F. B. Cassel-Söhre.

Reg. u. Forst-Rath: Weyland, s. Reg. Räthe

Morschen:	Rohnert zu Altmorschen	v. Ponickau, K. Rm. in Spangenberg
Spangenberg:	v. Marschall, Forstmeister HSEH3b	
Melsungen:	Grosch, Forstmstr. ✠4.	Gümpel, Rechn. Rath, K. Rm. in Melsungen
Eiterhagen:	Zurhausen	
Hess. Lichtenau:	Metz	Fülling, K. Rm.
Wellerode:	Krause, Forstmstr. zu Waldau	Otto, Rechn. R., K. Rm. in Cassel
Rottebreite:	Mehlburger, Forstmstr. ✠2.	

11. F. B. Cassel-Habichtswald.

Reg. u. Forst-Rath: Rundspaden, s. Reg. Räthe

Felsberg:	Faber I., Forstmeister ✠4.	Gümpel, Rechn. Rath, K. Rm. in Melsungen
Fritzlar:	Krause	Lotze, K. Rm.
Naumburg:	Hermes	Bachmann, K. Rm. zu Wolfhagen
Sand:	Krekel in Elgershausen	Vial, K. Rm. in Cassel
Kirchditmold:	Aßmann, Forstmstr.	
Ehlen:	Keßler ✠2.	Bachmann, K. Rm. zu Wolfhagen
Ehrsten:	Badinski in Grebenstein	Friedrichs, K.Rm. in Grebenstein

12. F. B. Cassel-Reinhardswald.

Reg. u. Forst-Rath: Graßhoff, s. Reg. Räthe

Gahrenberg:	Dr. König, zugl. Lehrer a. d. Forst-Akad. Münden	Friedrichs, K.Rm. in Grebenstein
Veckerhagen:	Pauli, Forstmstr.	Jung, K. Rm. in Gieselwerder
Hombressen:	Fuchs, Forstmstr. ✠4.	Soff, K. Rm. in Hofgeismar
Hofgeismar:	Euler, Forstmstr. ✠4.	
Gottsbüren:	Greve	Jung, K. Rm. in Gieselwerder
Karlshafen:	Wachs I., Forstmstr.	
Odelsheim:	Meyer	

C. Ressort der Kassen-Verwaltung.

16. Die Zivil-Wittwen- u. Waisen-Anstalt zu Cassel.
(Für die vormals Kurhessischen Zivilbeamten der 8 Rangklassen.)

Direktion.

Callenberg, Reg. Rath (auftrw.), s. Reg.

17. Die Zivil-Wittwen- und Waisen-Gesellschaft zu Cassel.

Kommission.

Gunkel, Geh. Rechn. Rath, Ob. Lds. Ger. Sekr.
Matthei, Reg. Sekr.

2. Regierung zu Wiesbaden.

Präsident.

v. Tepper-Laski ✠3. ✠4.

Abtheilungen.

I. Präsidial-Abtheilung; die dem Regierungs-Präsidenten beigegebenen Räthe.
II. Abtheilung für Kirchen- und Schulwesen.
III. Abtheilung für direkte Steuern, Domänen u. Forsten.

Ober-Regierungs-Räthe.

Opitz, Präsident des Konsist. zu Wiesbaden ✠3., Dirigent II.
Dr. Borggreve, Ob. Forstmstr. ✠4. OV3a III.
v. Aweyden ✠3., Dirigent III.
v. Bornstedt, Ob. Forstmstr. LD2., Mitdirigent III.
Frhr. v. Reiswitz u. Kaderzin, Stellvertreter des Reg. Präs. in Behinderungsf. ✠ BrsL3a RA2, Dirigent I.

Regierungs-Räthe.

v. Foller, Geh. Reg. R. 4. III.
Dodel, Geh. Reg. R. 4. II., Justit. (nebenamtl. auch Just. beim Konsist.)
Cuno, Geh. Bau-Rath 3. 3. GHP3a I.
v. Kaufmann, Geh. Reg. Rath 4. I.
Risch, Geh. Reg. Rath, Reg., Schul- u. Konsist. Rath 4. 3. AAB3a II.
Rospatt, Geh. Reg. Rath 4. 2w. LD1. RA3 I. Kassen-Rath
Gräff 4. 4. LD2. I.
Stampe 4. III.
Westphalen 4. 2. III.
Nemnich, Reg. u. Forst-R. 4. I. u. III.
Sperling 4. III.
Krossa 4. RA3 I.
Dr. Koß, Reg. u. Schul-Rath 4. II.
Leo, Reg. u. Forst-Rath 4. 2. LD1. I. III.
Denzin, Reg. u. Forst-R. I. u. III
Cäsar 2. LEK3m.Schw. I., Justitiar (s. auch Bez. Ausschuß)
Gf. zur Lippe 2. LEK1m.g.K.m.Schw. Justitiar III. (s. auch Bez. Ausschuß)
Leist 2. MMV2 MVM2 I.
Krause LD2. III. (im Nebenamt Vorsteher der Einkommensteuer-Veranl. Komm. f. d. Stdtkr. Wiesbaden)
Wery, Reg. u. Forst-Rath LD2. I. u. III.
Eggert, Reg. u. Bau-R. 4. I.
Dr. Kind, Reg. u. Gewerbe-R., Mitgl. des Med. Kolleg. I.
Dr. Pfeiffer, Reg. u. Med. Rath ÖFJ3 I.
Kalk, Reg. u. Forst-Rath LD2. I. u. III.
Jungé, Landrathamts-Verw. i. Kr. Steinburg, Reg. Bez. Schleswig
Dr. Luyken III.

Regierungs-Assessoren und ihnen gleichstehende Beamte.

v. Winckler, St. Rath, Kat. Insp. 4. III.
Lütcke, Bau-Insp. I.
Berg, Forst-Assessor III.
Kantel I. (s. auch Bez. Ausschuß)
Willmund, St. Rath, Kat. Insp. III.
Lindig LD2. I.
Niemeyer II.
Dr. Schmidt I.
Dr. Kühne I. (s. auch Bez. Ausschuß)
Wendt, Forst-Assessor III.
Melior I.
v. Heimburg, Hülfsarb. b. Landr. Amt des Rheingaukr.
Kötter, Hülfsarb. b. Landr. Amt des Ob. Taunuskr.
Ler II.
v. Dötinchem de Rande I.

Technische Hülfsarbeiter.

Jahr, Reg. Baumstr. I.
Kerstein, Reg. Baumstr. I.
Trumm, Reg. Baumstr. I.

Zentral-Bureau: Vorsteher: Moumalle, Reg. Sekr.
Kataster-Bureau: Brühl, Rechn. Rath, Verm. Rev. u. Kat. Sekr.
Reg. Haupt-Kasse: Pfeiffer, Land-Rentmeister, Rendant 4.

Bezirks-Ausschuß des Regierungs-Bezirks Wiesbaden zu Wiesbaden.

[Vergl. § 7 des Gesetzes vom 30. Juli 1883 über die allgemeine Landesverwaltung (G. S. S. 195) und Gesetz v. 1. August 1883 über die Zuständigkeit der Verwaltungs- und Verwaltungsgerichtsbehörden (G. S. S. 237), sowie Bekanntmachung des Ministers des Innern vom 9. Juni 1886 (Extra-Beilage zum Cassler Amtsblatt Nr. 29 und zum Wiesbadener Nr. 26), betreffend die Regulative zur Ordnung des Geschäftsganges und des Verfahrens bei den Bezirks-Ausschüssen in der Provinz Hessen-Nassau.]

Vorsitzender: v. Tepper-Laski, Reg. Präsident ꝛc., s. vorher
Stellvertreter im Vorsitz: v. Reichenau, Geh. Reg. Rath, Verw. Ger. Direkt. 3.
Sonstiger Stellvertreter: Cäsar, Reg Rath, s. Reg. Räthe

Mitglieder.	Stellvertreter.
a. Ernannte.	
v. Reichenau, Geh. Reg. Rath, Verw. Ger. Direkt., s. vorher	Gf. zur Lippe, Reg. Rath, s. vorher
Dr. Kühne, Reg. Assessor, s. vorher	Kantel, Reg. Assessor, s. vorher
b. Vom Provinzial-Ausschusse gewählte.	
Raht, Just. Rath, Rechts-Anw. in Weilburg, s. Rechts-Anwälte	Dr. Brück, Just. Rath, Rechts-Anw. in Wiesbaden
Leickert, Bau-Unternehmer in Ober-Lahnstein	Hesse, Kommerz. Rath in Heddernheim
Groos, Bürgermstr. in Offenbach	Kröck, Bürgermeister in Bettenderf
Grimm, Stadtrath in Frankfurt a. M.	Dove, Landrichter in Frankfurt M.

Ressort.

A. Ressort des Regierungs-Präsidenten.

1. Landraths-Aemter.

Kreise.	Landräthe.	Kreis-Sekretäre.
Biedenkopf:	Seyberth, Geh. Reg. Rath 4.	(fehlt z. Zt.)
Dill:	Fromme [in Dillenburg]	Seulberger
Frankfurt a. M. (Stadtkr.):	Die Geschäfte des Landraths werden von den städtischen bezw. Polizeibehörden daselbst wahrgenommen	

Kreiſe.	Landräthe.	Kreis-Sekretäre.
Frankfurta.M.(Landkr.):	Frhr. v. Müffling, Polizei-Präſident, ſ. Polizei-Beh. Stellvertreter: Bayer, Reg. Aſſ., ſ. Reg. zu Magdeburg	Dau
St. Goarshauſen:	Berg LD2.	Parenſen
Höchſt a. M.:	(fehlt z. Zt.) auftrw: Dr. Meiſter, Reg. Aſſ., ſ. Reg. zu Caſſel	Port GHP3b
Ober-Lahn:	Bindewald [in Weilburg]	Weber
Unter-Lahn:	Johannes [in Diez]	Bender
Limburg:	Rabe, Geh. Reg. Rath ✠4.	Kirſch
Rheingau:	Wagner [in Rüdesheim] zur Hülfeleiſtung: v. Heimburg, Reg. Aſſeſſor	Kohl
Ober-Taunus:	Frhr. v. der Heydt ✠4. ✠ [in Homburg] zur Hülfeleiſtung: Kötter, Reg. Aſſeſſor	Elbelt
Unter-Taunus:	Urban, Geh. Reg.R. ✠4. HSEH3a [in K. Schwalbach]	Müller
Uſingen:	Dr. Beckmann, Mitgl. des AH.	Strieder
Weſterburg:	Frhr. v. der Goltz	Denker (auftrw.)
Ober-Weſterwald:	Schloſſer [in Marienberg]	Müller
Unter-Weſterwald:	Spickendorff [in Montabaur]	Gerber
Wiesbaden, Stadtkr.:	Die Geſchäfte des Landraths werden von den ſtädtiſchen bezw. Polizeibehörden daſelbſt wahrgenommen	— —
Wiesbaden, Landkr.: (Mainkreis)	Gf. v. Matuſchka-Greiffenclau, Kammerherr ✠4. ✠2. BStG3u.4 HSEH2b TM2 [in Wiesbaden]	Schröter

2. Polizei-Behörden.

In Frankfurt a. M.:

Präſident: Frhr. v. Müffling ✠3. ✠2. ✠ JK2b
Steffens, Reg. Rath GBZL3a
Polizei-Räthe: Dr. Leykam ✠4.
Eckhardt ✠2.
Gent
Polizei-Aſſeſſor: Jaite

In Wiesbaden:

Direktor: Dr. Schütte LD2. RSt2
Höhn, Pol. Rath ✠4. GE3

In Ems:

v. Willich, Kur- u. Badepolizei-Kommiſſar
v. Arnim, Gehülfe in den polizeil. Geſchäften

In Schlangenbad:

v. Ihlenfeld, Kur- u. Badepolizei-Kommiſſar

In K. Schwalbach:

v. Berge-Herndorf, Kur- u. Badepolizei-Kommiſſar GHP3a m.Kr.

In Soden:

Höckner, Kur- u. Badepolizei-Kommiſſar

3. Kreis-Phyſiker und Kreis-Wundärzte.

a. Kreis-Phyſiker.

Kreiſe.	Phyſiker.
Biedenkopf:	Dr. Zinszer, Sanitäts-Rath in Gladenbach ✠4.
Dill:	Dr. Speck, San.R. in Dillenburg
Frankfurt a. M., Stdt.:	Dr. Grandhomme, San. Rath ✠4.Er.B.
Frankfurt a.M., Lb.:	Dr. Klingelhöffer, San. Rath
St. Goarshauſen:	Dr. Paffrath
Höchſt:	Dr. Beinhauer
Limburg:	Dr. v. Tesmar
Ober-Lahn:	Dr. Ebertz, San. Rath in Weilburg ✠4.
Unter-Lahn:	(fehlt z. Zt.)
Rheingau:	Dr. Keil, San. Rath in Rüdesheim ✠4.
Ober-Taunus:	Dr. Deetz, Geh. Med. Rath in Homburg ✠3. ✠3.Er.B ✠4. WO HSEH4
Unter-Taunus:	Dr. Oberſtadt in Langen-Schwalbach
Uſingen:	Dr. Schauß
Weſterburg:	Dr. Fett
Ober-Weſterwald:	Dr. Mencke, San. Rath zu Marienberg
Unter-Weſterwald:	Hommerich, San. R. in Selters
Wiesbaden, Stdt.:	Dr. Gleitsmann (f. d. Landkr. widerrfl.)
» Lb.:	

b. Kreis-Wundärzte.

Kreiſe.	Wundärzte.
Biedenkopf:	Dr. Kloß
Dill:	Dr. Widerſtein, San. Rath in Herborn ✠4.Er.B.
St. Goarshauſen:	Dr. Schenck, San. Rath in Ober-Lahnſtein ✠4.Er.B.
Ober-Lahn:	Hofmann in Obertieſenbach
Ober-Taunus:	Dr. Fuchs in Friedrichsdorf
Unter-Taunus:	Dr. Juſti in Idſtein
Unter-Weſterwald:	Dr. Lauz in Montabaur

4. Departements- und Kreis-Thierärzte.

Departem. Thierarzt: Cöſter, zugl. Kreis-Thierarzt für Land- u. Stadtkr. Wiesbaden

Geſchäftskreiſe.	Kr. Thierärzte.
Biedenkopf:	Ort zu Gladenbach
Dill:	Long, Geſt. Inſp. in Dillenburg (auftrw.)

Geſchäftskreiſe.	Kr. Thierärzte.
Frankf. a. M., Stdt. u. Ld.:	Dr. Leonhardt, Prof.
Ober-Lahn:	Emmerich in Weilburg
Unter-Lahn und Kr. Limburg und einen Theil St. Goarshauſen:	Rübſaamen in Diez
Rheingau:	Pin in Eltville (auftrw.)
ein Theil d. Kr. St. Goarshauſen:	K. Kayſer in St. Goarshauſen
Ober-Taunus:	Klein in Homburg v. d. H.
Uſingen:	Kalteyer
Unter-Taunus:	Buſch i. L. Schwalbach
Weſterburg:	Heckelmann (auftrw.)
Ober-Weſterwald:	Emmel in Hachenburg
Unter-Weſterwald:	Kempel in Montabaur
Wiesbaden, Stdt. u. Ld.:	Cöſter, ſ. vorher
Stellvertr. des Dep. Thierarztes in den Fällen der §§ 14 u. 16 des Reichsgeſetzes vom 23. Juni 1880, betr. die Abwehr der Viehſeuchen:	Prümers, auftrw. Dep. Thierarzt in Koblenz

5. Bankreiſe und Bau-Beamte

(Kr. B. J. oder Inſp. = Kreis-Bau-Inſpektor; W. B. J. = Waſſer-Bau-Inſpektor)

in Biedenkopf: Heſſe, Kr. Bau-Inſp.

für Staats- u. Kommunal-Hochbauten und den Waſſerbau an der nicht ſchiffbaren Eder und oberen Lahn im Kreiſe Biedenkopf

in Diez I.: Neerink, W. Bau-Inſp.

für die Lahn von Lahnſtein bis zur Landesgrenze bei Gießen

in Diez II.: Hehl, Bau-Rath, Kr. Bau-J.

für Staats- u. Kommunal-Hochbauten innerhalb des Unterlahn-Kreiſes und eines Theiles der Kr. Limburg u. St. Goarshauſen

in Dillenburg: Dangers, Kr. Bau-Inſp.

für Staats- u. Kommunal-Hochbauten und den Waſſerbau an der nicht ſchiffbaren Dill innerhalb des Dillkreiſes

in Frankfurt a. M. I.: Wagner, Bau-Rath, Kr. Bau-Inſp. ✠4.

für die Landbauten im Stadt- und Landkreiſe Frankfurt a. M. und im Kr. Höchſt

in Frankfurt a. M. II.: Henſch, W. B. J.

für den Waſſerbau an dem Main von der bayeriſchen Grenze bei Kahl bis Hochheim, an dem Rhein (Pr. Anthl.) zwiſchen der heſſiſchen Grenze oberhalb Biebrich und dem Bingerloch unterhalb Rüdesheim, ſowie an der Nied innerhalb des Amtsbezirks Höchſt

in Geiſenheim: Herrmann, Bau-R., Kr. B. J. ✠4.

für Staats- und Kommunal-Hochbauten im Rheingaukreiſe und in einem Theile des Kr. St. Goarshauſen

in Homburg v. d. H.: Bleich, Kr. Bau-Inſp.

für den Staats- und Kommunal-Hochbau im Obertaunus-Kreiſe und im Kr. Uſingen

in Langenſchwalbach: Caspary, Kr. Bau-Inſp.

für Staats- und Kommunal-Hochbauten und den Waſſerbau an der Aar im Untertaunus-Kreiſe und in einem Theile des Kr. Limburg

Baukreiſe und Bau-Beamte

in Montabaur: Dapper, Kr. Bau-Inſp.

für Staats- und Kommunal-Hochbauten im Unter- und Oberweſterwaldkreiſe, ſowie im Kr. Weſterburg

in Weilburg: Spinn, Bau-Rath, Kr. Bau-Inſp. ✠4. ✠4.

für Staats- und Kommunal-Hochbau einſchl. Waſſerbau an der Weil im Ober-Lahnkreiſe u. in einem Theile des Kr. Limburg

in Wiesbaden I.: Helbig, Bau-Rath, Kr. Bau-Inſp.

für d. Staatsbau ausſchl. Kommunalbau i. Stadtkreiſe Wiesbaden, ſowie Staats- und Kommunal-Hochbauten im Landkreiſe Wiesbaden

in Wiesbaden II.: Heimſoeth, Kr. Bau-J.

für die baupolizeilichen Geſchäfte im Stadtkreiſe Wiesbaden

Amtliche Sachverſtändige für Dampfkeſſel-Reviſionen.

[Vergl. Geſ. v. 3. Mai 1872, Geſ. S. S. 515; Inſtruktion vom 24. Juni 1872, Wiesbad. A. Bl. S. 449].

Als amtliche Sachverſtändige fungiren die Kreis-Bau-Inſpektoren in ihren Bezirken.

6. Gewerbe-Inſpektionsbezirke und Gewerbe-Inſpektoren

in Frankfurt a. M.: Boukies, Gewerbe-Inſp.

» Wiesbaden: Wedel, Gewerbe-Inſp.; Stumpfe, Gew. Inſp. Aſſiſt.

7. Bürgermeiſter

in den Städten mit 10 000 Einwohnern und darüber.

Städte.	Bürgermeiſter.
Biebrich-Mosbach:	Vogt | Wolff
Bockenheim:	Dr. Hengsberger LD2. JM&L3b
Frankfurt a. M.:	Adickes, Oberbürgermſtr., Mitgl. d. HH. ✠3. LD2. JK2b; Dr. Heußenſtamm ✠4.
Wiesbaden, Reſidenzſtadt:	Dr. v. Ibell, Oberbürgermſtr., Mitgl. d. HH. ✠4. ÖEK3; Heß, Bürgermſtr.

8. Handelskammern.

In Dillenburg

für den Dill- und Ober-Weſterwaldkreis, ſowie den Kreis Biedenkopf

Vorſitzender: Friedr. Haas, Kommz. Rath
Stellvertreter: G. Landfried

In Frankfurt a. M.

für den Stadt- und Landkreis Frankfurt a. M. und den Ober-Taunuskreis

Vorſitzender: J. Ph. Petſch-Goll, Geh. Kommz. Rath ✠3. BL3a SpJ3
Stellvertreter: v. Guaita, Kommerz. Rath

In Limburg

für den Unter-Weſterwaldkreis, den Kreis Weſterburg, den Ober-Lahnkreis, den Kreis Limburg, den Unter-Lahnkreis und vom Kreiſe St. Goarshauſen den vorm. Amtsbezirk Braubach

Vorſitzender: Hilf, Juſt. Rath, Rechts-Anwalt, ſ. Ld. Ger. Limburg
Stellvertreter: Joſ. Pachten

In Wiesbaden

für den Stadt- und Landkreis Wiesbaden, die Kreise Höchst und Usingen, den Unter-Taunuskreis, den Rheingaukreis und den Kreis St. Goarshausen mit Ausnahme des vorm. Amtsbezirks Braubach

Vorsitzender: R. Köpp | Stellvertreter: Frz. Fehr

9. Schiffahrts-Kommissionen.

a. Schiffs-Untersuchungs-Kommissionen für den Rhein.

in Biebrich: Vogt, Bürgermstr., Vorsitzender
» Frankfurt a. M.: Adickes, Oberbürgermstr., Vorsitz. / Dr. Matti, Stadtrath, Stellvertr.
» Nieder-lahnstein: Strobel, Bürgermstr., Vorsitzend.

b. Floß-Untersuchungs-Kommission zu Schierstein.

Wirth, Bürgermeister, Vorsitzender

c. Lootsen-Prüfungs-Kommission zu Kaub.

Veesmann, Wass. Bau-Insp. zu Koblenz, Vorsitzd.

d. Rheinhafen-Verwaltungen.

in Biebrich: Vogt, Bürgermstr., Hafen-Kommissar (auftrw.)
» Rüdesheim: (fehlt z. Zt.)
» Ober-lahnstein: Ostendorf, Hafenbeamter (auftrw.)
» Schierstein: Bechthold, Hafenbeamter

e. Rheinschiffahrts-Inspektion.

II. Bezirk: von der Großherzogl. Hessischen Grenze bis zur Nahe-Mündung: Hensch, W. Bau-Insp. zu Frankfurt a. M. (auftrw.)

10. Die Landwirthschafts-Schule zu Weilburg,

s. landwirthschaftliche Lehr-Anstalten, Abschn. E. Nr. 3 S. 602.

11. Städtische Baugewerksschule zu Idstein

[wird vom Staate subventionirt und hält Prüfungen ab nach der Prüfungs-Ordn. v. 6. Septbr. 1882].

Direktor: (fehlt z. Zt.)

12. Kunstgewerbeschule u. Museum des mitteldeutschen Kunst-Gewerbe-Vereins zu Frankfurt a. M.

Direktor: Luthmer, Prof., Reg. Baumstr. GHP3a

13. Handelsmuseum zu Frankfurt a. M.

(unter dem Protektorate der Handelskammer.)

Direktor: Lipprand

14. Keramische Fachschule zu Höhr-Grenzenhausen, Kr. Unterwesterwald

Leiter: Meister

15. Gewerbe-Verein für Nassau zu Wiesbaden.

(Vom Staate subventionirt.)

Direktor: (fehlt z. Zt.)
Vize-Direktor: Winter, Bau-Rath

(Die zu 14 und 15 genannten Anstalten werden vom Staate ebenfalls subventionirt)

16. Die Korbflechtschulen

Vorsitzende des Vorstandes.

a. zu Gräfenwiesbach: Deißmann, Dekan in Kubach
b. » Ruppertshofen: Wagner, Bürgermstr.

17. Näh- u. Arbeitsschule zu Balduinstein.

Vorstands-Komité: Ludwig, Pfr. in Balduinstein / Johannes, Landrath in Diez

18. Direktorium des Vereins Nassauischer Land- und Forstwirthe zu Wiesbaden.

(Der Verein wird vom Staate subventionirt.)

Präsident: Sartorius, Landesdirektor, s. Landes-Direktorium in Wiesbaden
Vize-Präsid.: Chr. Stähly, Domänen-Pächter zu Hof Offenthal bei St. Goarshausen
Generalsekretär: Müller

19. Agrikultur-chemische Versuchsstation dieses Vereins in Wiesbaden.

Dirigent: Dr. Heinrich Fresenius, Prof.

20. Hufschmiedeschule dieses Vereins in Wiesbaden.

Dirigent: Michaelis, Thierarzt I. Kl. u. Schlachthaus-Direktor

21. Chemisches Laboratorium in Wiesbaden.

(Vom Staate subventionirt.)

Direktor: Dr. R. Fresenius, Geh. Hofrath, Prof., Mitgl. d. Akademie der Wissenschaften zu Berlin

22. Zuchthaus zu Diez

[für Männer mit gemeinschaftlicher Haft].

Direktor: Gnügge ✠ 4.

B. Ressort der Abtheilung für Kirchen- und Schulwesen.

23. Kreis-Schul-Inspektoren.

a. Ständige.

Keine.

b. Kreis-Schul-Inspektoren im Nebenamte.

(Die nachgenannten Kreis-Schul-Inspektoren wohnen in denjenigen Orten, welche als Aufsichtsbezirke bezeichnet sind, wofern der Wohnort nicht anders angegeben ist.)

Aufsichtsbezirke.	Kr. Schul-Insp.
Arnstein:	Meurer, Pfr.
Battenfeld:	Schellenberg, Pfr. i. Battenberg
Bergebersbach:	Grünschlag, Pfr.
Berod:	Kunst, Pfr.
Biebrich-Mosbach:	Wilhelmi, Konsist. Rath, Dekan, s. Ressort d. Konsist. zu Wiesbaden
Beckenheim I.:	Die städtische Schuldeputation
» II.:	Weidemann, Pfr.
Braubach:	Wilhelmi, Dekan
Buchenau:	Schneider, Dekan
Diez:	Dreßler, Pfr.
Dillenburg:	Lotz, Sem. Direkt.
Dörsdorf:	Bickel, Pfr.
Dornholzhausen:	Höfer, Pfr.
Ems:	Heydeman, Pfr.
Erbach a. Rh.:	Giesen, Dekan ✠ 4.
Frankfurt a. Main:	Die städtische Schuldeputation
Gladenbach:	Braun, Pfr.
Gräfenwiesbach:	Schmidtborn, Pfr. in Espa
Grenzhausen:	Bingel, Pfr. in Nordhofen
Griesheim:	Fabricius, Pfr.
Hachenburg:	Naumann, Pfr. in Kroppach
Hadamar:	Franz, Pfr.
Hebbernheim:	Brühl, Pfr. in Nied
Herborn I.:	Büren, Rektor
» II.:	Haußen, Pfr.
Holzappel:	Stahl, Pfr. WV3
Homburg v. d. H.:	Vömel, Pfr.

Aufsichtsbezirke:	Kr. Schul-Insp.
Idstein I.:	Cuno, Dekan
» II.:	Schilo, Pfr.
Kettenbach:	Wißmann, Dekan
Kirdorf:	Zirwas, Pfr.
Kronberg:	Horn, Pfr. in Fischbach
Kubach:	Deißmann, Pfr.
Langenschwalbach:	Gießе, Dekan
Limburg I.:	Tripp, Stdt. Pfr.
» II.:	Krücke, Pfr.
Lindenholzhausen:	Ibach, Pfr., Päpstl. Geh. Kämmr. zu Villmar PpKpE&P
Marienberg:	Altbürger, Dekan
Massenheim:	Dörr, Pfr. ✠ 4.
Meudt:	Buus, Pfr. zu Möllingen
Miehlen:	Schmidt, Pfr.
Montabaur I.:	Bartholome, Sem. Direktor
Montabaur II.:	Quirmbach, Pfr. in Holler
Nassau I.:	Dr. Buddeberg, Rektor
» II.:	Müller, Pfr. in Dausenau
Nenderoth:	Eibach, Pfr.
Oberlahnstein:	Michels, Pfr.
Oberrad:	D. Enders, Pfr. ✠ 4.
Ransbach:	Stähler, Pfr.
Rennerod:	Brückmann, Dekan ✠ 4.
Rodheim:	Schmidt, Dekan
Rotzenbahn:	Schneider, Pfr.
Rüdesheim:	Feldmann, Pfr. in Geisenheim
Runkel:	Cäsar, Dekan
St. Goarshausen:	Wolff, Pfr. zu Wever (auftrw.)
Sonnenberg:	Schupp, Pfr.
Usingen I.:	Kieß, Reg.u.Schul-R., Sem. Direkt., f. Ressort d. Prov. Schul-Kolleg.
» II.:	Overhage, Dekan
Wallau:	Neff, Pfr.
Weilburg:	Moser, Pfr.
Westerburg:	Schmidt, Pfr.
Wicker:	Orth, Pfr.
Wiesbaden:	Die städtische Schuldep.

24. Landes-Bibliothek zu Wiesbaden.

[Bestimmungen über Benutzung derselben vom 9. August 1876. Wiesbadener ABl. S. 291 ff. u. ZBl. f. U.V. 1876 S. 648.]

Erster Bibliothekar: Dr. von der Linde
Zweiter Bibliothekar: Dr. Schalk
Kustoden { Dr. Hecke, Dr. Hildebrand

25. Das naturhistorische Museum zu Wiesbaden.

Inspektor: Dr. Arnold Pagenstecher, San. Rath

C. Ressort der Abtheilung für direkte Steuern, Domänen und Forsten.

26. Verwaltung der direkten Steuer.

a. Einkommensteuer-Veranlagungskommissionen.

Kreise.	Vorsitzende.
Frankfurt a. M., Stadt:	Dr. Varrentrapp, Stadtrath, s. Konsist. zu Frankfurt a. M.
Wiesbaden, Stadt:	Krause, Reg. Rath, s. Reg. Räthe (im Nebenamt)

In den übrigen Kreisen führen die Landräthe gemäß § 34 des Einkommensteuergesetzes vom 24. Juni 1891 kraft ihres Hauptamtes den Vorsitz in den Einkommensteuer-Veranlagungskommissionen.

b. Kataster-Aemter und Kataster-Kontroleure.

Kataster-Aemter.	Katast. Kontroleure.
Biedenkopf:	Friedrich für einen Theil des Kr. Biedenkopf
Diez:	Itschert, St. Insp. für einen Theil des Kr. Unterlahn
Dillenburg:	Kreis für einen Theil des Kr. Dill
Frankfurt a. M. I:	Schneider für den Stadtkr. Frankfurt a. M.
Frankfurt a. M. II:	Conradi, St. Insp. in Bockenheim LD2. für den Landkr. Frankfurt a. M.
Gladenbach:	Dietz für einen Theil des Kr. Biedenkopf
St. Goarshausen:	Jünemann für einen Theil des Kr. St. Goarshausen
Hachenburg:	Maurer LD2. für einen Theil des Kr. Oberwesterwald
Hadamar:	Bill, St. Insp. für einen Theil des Kr. Limburg
Herborn:	Selbach für einen Theil des Kr. Dill
Hochheim:	Schütz für einen Theil des Landkr. Wiesbaden
Höchst:	Leinweber für den Kr. Höchst
Homburg v. d. H.:	Crell, St. Insp. für den Kr. Obertaunus
Idstein:	Schulze für einen Theil des Kr. Untertaunus
Limburg:	Dix, St. Insp. für einen Theil des Kr. Limburg
Marienberg:	Pitz für einen Theil des Kr. Oberwesterwald
Montabaur:	Roth für einen Theil des Kr. Unterwesterwald
Nassau:	Wanieck LD2. für einen Theil des Kr. Unterlahn
Oberlahnstein:	Straßburg, Steuer-Insp. für einen Theil des Kr. St. Goarshausen
Rennerod:	Baldus für einen Theil des Kr. Westerburg
Rodheim:	König (zugl. auftrw. K. Rm. u. Forst-Kassen-Rendant) für einen Theil des Kr. Biedenkopf
Rüdesheim:	Karst, Steuer-Insp. für den Kr. Rheingau
Runkel:	Langs für einen Theil des Kr. Oberlahn
L. Schwalbach:	Anacker für einen Theil der Kr. Untertaunus
Selters:	Rahm für einen Theil des Kr. Unterwesterwald
Usingen:	Hentz für den Kr. Usingen
Wallmerod:	Bahl, St. Insp. für einen Theil des Kr. Westerburg
Weilburg:	Kettel, St. Insp. für einen Theil des Kr. Oberlahn
Wiesbaden:	Schröder, St. Insp., Verm. Rev. für den Stadtkr. Wiesbaden und einen Theil des Landkr. Wiesbaden

c. Kreis- und Steuer-Kassen.

1. Kreis-Kasse zu Frankfurt a. M.

Rendant: Müller | Kassirer: Stolzenhayn

2. Steuer-Kassen.

In den Kreisen des Regierungs-Bezirks, mit Ausnahme des zu Frankfurt, geschieht die Steuererhebung durch Steuer-Kassen nach Maßgabe der für dieses Institut in der Rhein-Provinz und in der Provinz Westfalen bestehenden Vorschriften, vergl. die Bemerkung auf S. 578 und die dort angeführte Bekanntmachung des Finanz-Ministers vom 11. Juni 1852, betr. die Prüfung der Bewerber um Königl. Steuer-Empfängerstellen in der Provinz Hessen-Nassau ꝛc., s. auch Extra-Beilage zum Wiesbadener ABl. Nr. 25.

Steuer-Kassen.	Kgl. Rentmeister.	Steuer-Kassen.	Kgl. Rentmeister.	Steuer-Kassen.	Kgl. Rentmeister.
Battenberg:	Mock	Homburg:	(fehlt z. Zt.)	Rodheim:	König (auftrw.)
Biedenkopf:	Efferz	Idstein:	Neuber	Runkel:	Kirchhoff
Bockenheim:	Leiß, Rechn. R.	Königstein:	Gaß	Rüdesheim:	Stemmler, Rechn. Rath
Diez:	Seibert	Schwalbach:	Leiß, Rechn. Rath	Selters:	Karthaus
Dillenburg:	Thielmann	Limburg:	Maßfeller, Rechn. Rath	St. Goarshausen:	Boehm
Eltville:	Eschenauer	Marienberg:	Ender	Usingen:	Schweizer
Gladenbach:	Hoebener	Montabaur:	Trottner	Wallau:	Faust
Hachenburg:	Wunderlich	Nassau:	Kirsten	Wallmerod:	Stiehl
Hadamar:	Braubach, Rechn. Rath	Nastätten:	Grundschok	Weilburg:	Velte
Herborn:	Buchner	Oberlahnstein:	Prüser	Wiesbaden I.:	Rosenhahn
Höchst:	Bratvogel	Rennerod:	Breetsch	» II.:	Schickel

27. Domänen-Verwaltung.

a. Domänen-Rentämter.

(Dom. Rm. = Domänen-Rentmeister.)

Aemter.	Dom. Rm.	Aemter.	Dom. Rm.	Aemter.	Dom. Rm.
Kaub:	Holstein	Höchst:	Thaler, Dom. R.	Usingen:	Walther, Dom. R.
Diez:	Martin, Dom. R.	L. Schwalbach:	Löffelsend	Weilburg:	Reichert
Dillenburg:	Schultheis	Montabaur:	Opel	Wiesbaden:	Heß
Hadamar:	Preußer				

b. Domänen-Rezepturen.

(K. Rm. = Königl. Rentmeister.)

Battenberg:	Mock, K. Rm.	Gladenbach:	Hoebener, K. Rm.	Rennerod:	Breetsch, K. Rm.
Biedenkopf:	Efferz, K. Rm.	Hachenburg:	Wunderlich, K. Rm.	Rodheim:	König, Kataster-Kontr. u. auftrw. K. Rm.
Eltville:	Eschenauer, K. Rm.	Marienberg:	Ender, K Rm.		

c. Gesundbrunnen und Heilbäder.

1. in Ems.

Brunnen- u. Badearzt: Dr. Panthel, Geh. San. Rath ✠ 4. Er. B.

Brunnen-Inspektor: Blum ✠ 4. SA4

Bade-Inspektor: Müller ✠ 4. MGr3 SA4

2. in Fachingen.

Brunnen-Verwalter: v. Bärensprung

3. in Geilnau.

Brunnen-Verwalter: (wird von dem Brunnen-Verwalter v. Bärensprung in Fachingen mitverwaltet)

4. in Langenschwalbach.

Brunnen-Verwalter und Bade-Inspektor: Röck ✠ 2.

Kassirer: Schmidt

5. in Niederselters.

Brunnen-Verwalter: Edeling

6. in Schlangenbad.

Haus-Inspektor: Georgi ✠ 1. ◯ IISEH3b

7. in Weilbach.

Brunnen-Verwalter: Pfeiffer

d. Domanial-Weinbau- und Keller-Verwaltung.

Inspektor: Czéh, Dom. Rath zu Wiesbaden ✠ 4.

28. Forst-Verwaltung.

Forstinspektions-Bezirke, Oberförstereien und Forstkassen.

(K. Rm. = Königl. Rentmeister; D. Rm. = Domänen-Rentmeister; F. B. = Forstinspektions-Bezirk.)

A. Oberforstmeister-Bezirk Wiesbaden-Wiesbaden.

a. F. B. Wiesbaden-Homburg

wird vom Ob. Forstmeister v. Bernstedt versehen, s. Ob. Reg. Räthe

Ober-förstereien.	Oberförster.	Forst-Kassen-Rendanten.
Homburg:	Merrem LD2.	Müller, K. Rm.

b. F. B. Wiesbaden-Königstein.

Reg. u. Forst-Rath: Wery, s. Reg. Räthe

Ober-förstereien.	Oberförster.	Forst-Kassen-Rendanten.
Hofheim:	Kehrein, Forst-meister	Faust, K. Rm. in Wallau

Oberförstereien.	Oberförster.	Forst-Kassen-Rendanten.
Kronberg:	Haßfeld, Forstm.	Gaß, K. Rm. in Königstein
Königstein:	Elze LD2.	
Oberems:	Frhr. v. Bibra LD2.	
Usingen:	Birkenauer	Walther, Dom. Rath in Usingen
Neuweilnau:	Steinau LD2.	Schweizer, K. Rentm. in Usingen
Rod a. d. Weil:	Blackert, Forstmeister	
Brandobernborf:	Werner	Walther, Dom. Rath in Usingen
Weilmünster:	Siegfried ✠2.	Reichert, D. Rm. in Weilburg
Weilburg:	Staubesand, Forstm. zu Forsthaus Windhof	Velte, K. Rm. in Weilburg

c. F. B. Wiesbaden-Wiesbaden.

Reg. u. Forst-Rath: Leo, s. Reg. Räthe

Rambach:	Frhr. Vogt v. Hunolstein in Sonnenberg ✠2.	Neuber, K. Rm. in Idstein
Idstein:	Giesse	
Wiesbaden:	Flindt, Forstmstr. in Forsth. Fasanerie ✠4.	Schickel, K. Rm. in Wiesbaden
Chausseehaus:	Eulner, Forstmstr.	
Eltville:	Zais	
Oestrich:	v. Spießen, Forstm. in Winkel LD2.	Stemmler, Rechn. Rath, K. Rm. in Rüdesheim
Lorch:	Frhr. v. Preuschen v. u. zu Liebenstein, Forstmstr.	
Raub:	Schulz, Forstmstr. ✠4.	
Breithardt:	Schulz	Maßfeller, Rechn. Rath, K. Rm. in Limburg
Wörsdorf:	Schäfer in Idstein LD2.	

d. F. B. Wiesbaden-Nastätten.

Reg. u. Forst-Rath: Kalk, s. Reg. Räthe

Schwalbach:	Froning i. Langenschwalbach LD2.	Löffelsend, D. Rm. in Langenschwalbach
Kemel:	Kaus zu Forsthaus Erlenhof LD2.	
Nastätten:	Gelß LD2.	Grundschok, K. Rm. i. Nastätten
Katzenelnbogen:	Speck, Forstmstr.	
St. Goarshausen:	Krückeberg, Forstmstr.	Prüser, K. Rm. in Ob. Lahnstein
Nassau a. L.:	Quandt	
Braubach:	Winter, Forstmeister in Nied. Lahnstein	
Diez:	Klövekorn	Seibert, K. Rm.
Runkel:	v. Seelstrang, Forstmstr. LD1.	Velte, K. Rm. in Weilburg

Oberförstereien.	Oberförster.	Forst-Kassen-Rendanten.
Hahnstätten:	Beck	Maßfeller, Rechn. Rath, K. Rm. in Limburg

e. F. B. Wiesbaden-Hachenburg.

Reg. u. Forst-Rath: Denzin, s. Reg. Räthe

Welschneudorf:	Jericho, Forstmst. in Montabaur	Trottner, K. Rm. in Montabaur
Neuhäusel:	Tiebel	Opel, D. Rm. in Montabaur
Wallmerod:	Bürhaus	
Montabaur:	Bender, Forstmstr.	
Selters:	Lade, Forstm. LD2.	Karthaus, K. Rm. in Selters
Herschbach:	Schmidtborn, Forstmstr.	
Westerburg:	Riffel, Forstm. ✠4.	Wunderlich, K. Rm. in Hachenburg
Hachenburg:	Rettner, Forstm.	
Kroppach:	Scharbau in Hachenburg	
Hadamar:	Fischer, Forstmstr.	Velte, K. Rm. in Weilburg

f. F. B. Wiesbaden-Dillenburg.

Reg. u. Forst-Rath: Nemnich, s. Reg. Räthe

Johannisburg:	Krumhaar	Reichert, D. Rm. in Weilburg
Herborn:	Zickendrath, Forstmstr.	Buchner, K. Rm. in Herborn
Driedorf:	Hünten	
Rennerod:	Krause	Breetsch, K. Rm.
Oberscheld:	Blau, Forstmst. i. Dillenburg ✠2.	Thielmann, K. Rm. i. Dillenburg
Dillenburg:	Schilling, Forstm.	Schultheis, Dm. Rm. i. Dillenburg
Haiger:	Müller	
Ebersbach:	Giehler in Straß-Ebersbach LD2.	Thielmann, K. Rm. in Dillenburg
Merenberg:	Hölzerkopf, Forstmstr. zu Weilburg	Velte, K. Rm. in Weilburg

B. Oberforstmeister-Bezirk Wiesbaden-Biedenkopf.

Ob. Forstmstr. Dr. Borggreve, s. Ob. Reg. Räthe
(Derselbe versieht auch die Inspections-Geschäfte.)

Strupbach:	Baumann, Forstmeister	König, Kataster-Kontr. u. auftrw. K. Rm i. Rodheim
Gladenbach:	Weber	Hoebener, K. Rm.
Katzenbach:	Irle, Forstmstr. in Biedenkopf	Efferz, K. Rm. in Biedenkopf
Biedenkopf:	Jäger, Forstmstr. ✠4.	
Hatzfeld:	Gf. v. Korff gen. Schmising-Kerssenbrock	Moock, K. Rm. in Battenberg
Battenberg:	Steinmetz, Forstmeister ✠4.	
Elbrighausen:	v. der Malsburg in Battenberg	

Außerdem ressortiren von der Abtheilung für Kassen-Sachen:

die Wittwen- und Waisen-Kasse für die ehemals Nassauischen höheren Zivil-Beamten,
die Wittwen- und Waisen-Versorgungs-Anstalt für die ehemals Nassauischen niederen Zivil-Beamten,

die Witwen- und Waisen-Kasse ehemals Nassauischer Unteroffiziere,
die Witwen- und Waisen-Versorgungs-Anstalt ehemals Landgräflich Hessischer Beamten,
die vormalige Pensions-Anstalt für die Witwen und Waisen von Staatsdienern in Frankfurt a. M.

VI. Direktion der Rentenbank für die Provinz Westfalen, die Rhein-Provinz und die Provinz Hessen-Nassau in Münster,

s. Provinz Westfalen S. 552.

VII. Königliche Kunst-Akademie in Cassel.

[Vergl. Statut derselben vom 4. Dezember 1885 (ZBl.f.UV. 1886 S. 183 u. Kasseler ABl. 1888 S. 27).]

Kurator: der Ober-Präsident

Direktion: Kolitz, Prof., Direktor ✠ 4. LD2. WV2
Meißner, Sekretär (ausstrw.)

Lehrer.

Kolitz, Prof., Geschichtsm., Direktor, s. vorh.
Wünnenberg, Prof., Genre- u. Bildnißmaler
Schneider, Prof., Architekt ✠ 4.
Knackfuß, Prof., Geschichtsm. ✠ 4. ✠ 2. LD2. LEK3
Begas, Prof., Bildhauer, Lehrer der Skulptur
Koch, Prof., Zeichenlehrer ✠ 4.
Neumann, Prof., Landschaftsmaler
Hülfslehrer: Koch (Fritz), für Zeichnen und Dekorationsmalerei

VIII. Zum unmittelbaren Ressort des Ober-Präsidenten gehören noch:

1. Die Landes-Meliorations-Angelegenheiten der Provinz.

Für Bearbeitung derselben: Schmidt, Regierungs- u. Bau-Rath, Wasser-Bau- u. Meliorations-Insp. in Cassel u. Oberfischmstr. für die Prov. Hessen-Nassau
Bertelmann, Wiesenbaumstr.

[Dem Regierungs- und Bau-Rath Schmidt sind die betr. Geschäfte auch für den Kreis Wetzlar übertragen worden.]

2. Die Aichungs-Inspektion für die Provinz Hessen-Nassau in Cassel

(Zugl. f. d. Fürstenthum Waldeck u. d. Herzogth. Sachsen-Koburg-Gotha u. Sachsen-Meiningen.)

Aichungs-Inspektor: Meyer

Ressort.

a. Das Königl. Aichungsamt zu Cassel.

Vorstand: Meyer, Aichungs-Insp., s. vorh.
Aichmeister: Bozler
Rechnungsführer: Rangk

b. Die Gemeinde-Aichungsämter.

Allendorf a. W., Battenberg, Biedenkopf, Braubach, Daubern, Diez, Dillenburg, Eltville, Erbach, Eschwege, Frankfurt a. M., Fritzlar, Fulda, Geisenheim, Gelnhausen, St. Goarshausen, Hachenburg, Hallgarten, Hanau, Hattenheim, Herbern, Hochheim, Hofheim, Homburg v. H., Homberg, Idstein, Kamp, Karlshafen, Kaub, Kiedrich, Langenschwalbach, Limburg a. L., Lorch, Marburg, Montabaur, Nassau, Niederlahnstein, Oberlahnstein, Oestrich, Osterspai, Rauenthal, Ransbach, Rüdesheim, Schmalkalden, Selters, Usingen, Weilburg, Wiesbaden, Winkel, Witzenhausen, Wolfhagen

3. Die Impf- und Lymphgewinnungs-Anstalt für die Provinz Hessen-Nassau in Cassel.

[Vergl. Instruktion für die Königl. Schutzpocken-Impf-Anstalten vom 28. Dezember 1876 (MBl.f.UV. 1877 S. 9).]

Dirigent: Dr. Gießler, Geh. San. Rath, Kr. Phys. des Stdt. Kr. Cassel
Assistent: Dr. Wachs, prakt. Arzt

4. Die Aufsicht über die Maßregeln gegen die Verbreitung der Reblaus.

[Vergl. Reichsgesetz vom 3. Juli 1883, betr. die Abwehr und Unterdrückung der Reblauskrankheit (RGBl. S. 149) und Kaiserl. Verordn. vom 4. Juli 1883, betr. das Verbot der Einfuhr und der Ausfuhr von Pflanzen und sonstigen Gegenständen des Wein- und Gartenbaues (RGBl. S. 153).]

Aufsichts-Kommissar: Wagner, Landrath z. Rüdesheim
Stellvertreter: Berg, Landrath zu St. Goarshausen

Sachverständige.

Altenkirch (Joh.), Winzer zu Lorch
Dr. Brockmeier zu Marburg
Dr. Cavet, Garten-Insp. zu Wiesbaden
Dr. Claus zu Marburg
Dahlen, Gen. Sekr. des deutsch. Weinbau-Vereins zu Geisenheim
Emmelhainz, Forst-Assessor zu Erbach a. Rh.
Dr. Grede zu Bockenheim
Halberstadt, Apotheker zu Wiesbaden
Dr. Henkelmann, Lehrer zu Weilburg
Dr. Hesse, Direktor zu Marburg
Dr. v. Heyden zu Bockenheim ✠ 4. ✠
Dr. Reßler, Professor zu Cassel
Kerel, Reallehrer zu Oberursel
Lüttich (Ernst), Gartenbesitzer in Oberursel
Möller, Baumschulen-Besitzer in Wiesbaden
Ott, Weinguts-Verwalter zu Rüdesheim
Dr. L. Plate, Privatdozent zu Marburg
Dr. C. Plitt zu Barmen
Rahn (K.), Obstbaulehrer zu Hanau
Richard, Apotheker zu Frankfurt a. M.
Dr. Sachs zu Mannheim
Steffen, Apotheker zu Homburg v. d. Höhe
Steubing, Forst-Assessor zu Wiesbaden
Stritter, Rektor des Realprogymnasiums zu Biebrich
Wagner, Konservator zu Marburg
Wuppermann (Eduard), Weingutsbesitzer zu Rüdesheim

Auf Grund des § 4 Abs. 1 des obengedachten Reichsgesetzes sind zufolge Bekanntmachung des Reichskanzlers v. 4. Januar 1887 (RGBl. S. 2) in der Provinz Hessen-Nassau folgende Weinbau-Bezirke (Nr. 9—32) gebildet:

Nr. 9 Hanau (für den Stadt- u. Landkr. Hanau mit Ausschluß der Gemarkung Langenselbold);

Nr. 10 Gelnhausen (für den Kr. Gelnhausen und die Gemarkung Langenselbold [Landkr. Hanau]);

Nr. 11 Frankfurt a. M. (für den Stadt- u. Landkr. Frankfurt a. M.);

Nr. 12 Neuenhain (s. d. Gemarkungen von Neuenhain, Altenhain, Kronberg [Ober-Taunus-Kr.] und Soden [Kreis Höchst]);

Nr. 13 Diedenbergen (s. d. Gemarkungen Hofheim, Lorsbach, Marxheim, (Kreis Höchst), Diedenbergen [Ldkr. Wiesbaden]);

Nr. 14 Wicker (s. d. Gemarkungen Weilbach, Flörsheim, Wicker und Massenheim [Ldkr. Wiesbaden]);

Nr. 15 Hochheim (s. d. Gemarkung Hochheim);

Nr. 16 Wallau (s. die Gemarkungen Delkenheim, Nordenstadt, Wallau und Breckenheim [Ldkr. Wiesbaden]);

Nr. 17 Igstadt (s. d. Gemarkungen Igstadt, Kloppenheim, Erbenheim [Ldkr. Wiesbaden]);

Nr. 18 Wiesbaden (s. d. Stdtkr. Wiesbaden);

Nr. 19 Frauenstein (s. d. Gemarkungen Biebrich-Mosbach, Dotzheim, Frauenstein, Schierstein [Ldkr. Wiesbaden]);
Nr. 20 Eltville (s. d. Gemarkungen Niederwalluf, Oberwalluf, Neudorf, Rauenthal, Eltville, Kiedrich [Kr. Rheingau]);
Nr. 21 Oestrich (s. d. Gemarkungen Erbach, Hattenheim, Hallgarten, Oestrich [Kr. Rheingau]);
Nr. 22 Winkel (s. d. Gemarkungen Mittelheim, Winkel, Johannisberg [Kr. Rheingau]);
Nr. 23 Geisenheim (s. d. Gemarkungen Geisenheim, Erbingen, Rüdesheim [Kr. Rheingau]);
Nr. 24 Aßmannshausen (s. d. Gemarkungen Aulhausen, Aßmannshausen [Kr. Rheingau]);
Nr. 25 Lorch (s. d. Gemarkungen Lorch, Lorchhausen, Preßberg [Kr. Rheingau]);
Nr. 26 Kaub (s. d. Gemarkungen Kaub, Dörscheid [Kr. St. Goarshausen]);
Nr. 27 St. Goarshausen (s. d. Gemarkungen Bornich, Patersberg, St. Goarshausen, Lierschied, Nochern, Wellmich [Kr. St. Goarshausen]);
Nr. 28 Kamp (s. d. Gemarkungen Ehrenthal, Kestert, Kamp, Filsen, Osterspai [Kr. St. Goarshausen]);
Nr. 29 Oberlahnstein (s. d. Gemarkungen Braubach, Oberlahnstein, Niederlahnstein [Kr. St. Goarshausen]);
Nr. 30 Nassau (s. d. Gemarkungen Fachbach [Kr. St. Goarshausen], Ems, Dausenau, Nassau, Weinähr, Obernhof u. Seelbach [Unter-Lahn-Kr.]);
Nr. 31 Balduinstein (s. d. Gemarkungen Balduinstein, Geilnau u. Langenscheid [Unter-Lahn-Kr.]);
Nr. 32 Runkel (s. d. Gemarkungen Schadeck, Runkel, Villmar [Ober-Lahn-Kr.] u. Niederbrechen, Oberbrechen u. Eisenbach [Kr. Limburg].)

5. Die Adeligen Stifter.

a. Stift Kaufungen mit Wetter.

Landesherrliche Kommission:
Poten, Ober-Präsidial-Rath, s. Ober-Präsident
Althaus, Geh. Reg. Rath, s. Reg. Räthe in Cassel

Ober-Vorsteher:
Hugo Frhr. v. Dörnberg, Kammerherr in Cassel, s. Kammerherren (1883)
v. Baumbach, Ob. Reg. Rath a. D. in Cassel ✠ 3.
v. Trott, Obr. Lt. z. D. in Oberurf
Stiftssyndikus: (fehlt z. Zt.)

b. Damen-Stift Obernkirchen

Stiftshauptmann: Kröger, Geh. Reg. Rath, Ldrth. d. Kr. Rinteln, s. Reg. Bez. Cassel, Ldrths. Aemter
Aebtissin: Amalie v. Lepel
Seniorin: Bertha v. Buttlar-Elberberg

c. Damen-Stift Fischbeck.

Aebtissin: Luzie v. Kerssenbrock
Seniorin: Charlotte v. dem Busche
Schirmvogt: Frhr. v. Oeynhausen zu Grevenburg ✠ 3. LD2. ✠

d. Freiadeliges Damenstift Wallenstein zu Fulda.

Aebtissin: Ida Freiin v. Hammerstein (Equord)
Dechantin: Amalie Gräfin zu Isenburg-Philippseich
Direktor: Werner Graf v. der Schulenburg-Nimptsch auf Beetzendorf, Mitgl. d. HH., s. daselbst
Koadjutor: Werner Gf. v. der Schulenburg-Wolfsburg, Pr. Lt. im Königs Ulanen-Rgt. (1. Hann.) Nr. 13

IX. Provinzial-Verband der Provinz Hessen-Nassau.

[Vergl. Gesetz vom 8. Juni 1885 (GS. 1885 S. 242 ff.) über die Einführung der Provinzial-Ordnung vom 29. Juni 1875 in der Prov. Hessen-Nassau u. Verordnung v. 16. Dezember 1887 wegen Einführung des vierten und fünften Abschnittes des zweiten Titels der Prov. Ordnung v. 8. Juni 1885 für d. Prov. Verband der Prov. Hessen-Nassau (StAnz. 1887 Nr. 299, GS. 1887 S. 487).]

Königl. Kommissarius: Der Ober-Präsident, s. daselbst
Vorsitzender d. Prov. Landtages: Hilf, Just. Rath, Rechtsanwalt in Limburg, s. Ld. Ger. Limburg
Stellvertreter: Hupfeld, Just. Rath, Rechtsanwalt in Cassel, s. Ob. Lds. Ger. daselbst

Provinzial-Ausschuß.

[Nach dem Statut vom 15./16. Dezember 1887 für den Provinzial-Verband der Provinz Hessen-Nassau zur Ausführung der §§ 44, 45, 64 und 66 bezw. 86 der Prov. Ordnung vom 8. Juni 1885 besteht der Provinzial-Ausschuß außer dem Vorsitzenden und dem Landes-Direktor aus 13 Mitgliedern u. ebensoviel Stellvertretern s. Cassel. ABl. 1888 S. 1, Wiesbad. ABl. 1888 S. 1.]

Vorsitzender: Hilf, Justiz-Rath, s. vorher
Stellvertreter: Hupfeld, Justiz-Rath, s. vorher

Mitglieder.	Stellvertreter.
Hilf, Justiz-Rath, Rechtsanwalt in Limburg	Flügel, Kaufmann in Montabaur
Dr. Kalle, Kommerz. Rath, Fabrikbes. in Biebrich	Born, Bürgermeister in Erbenheim, Mitgl. d. AH.
Knobel, Bürgermstr. in Ehlen, Mitgl. d. AH. ✠ 4.	Hold, Bürgermeister in Obermeiser
Heineken, Stadtrath i. Frankfurt a. M., Mitgl. d. AH.	Seidel, Stadtrath in Frankfurt a. M.
Sartorius, Landes-Direktor in Wiesbaden, s. Landes-Direktion daselbst	Dr. v. Ibell, Oberbürgermeister in Wiesbaden
Hupfeld, Just. Rath, Rechtsanw. u. Notar i. Cassel	Rieß, Justiz-Rath, Rechtsanwalt und Notar, Mitgl. des Stadtraths in Cassel u. Mitgl. d. HH.
Dr. Lieber, Privatmann in Camberg	Höchst, Bürgermeister a. D. in Ober-Brechen
Schmitt, Bürgermeister in Obertiefenbach	Kröck, Bürgermeister in Bettendorf
Dr. Geiger (Berthold), Rechts-Anw. in Frankfurt a. M.	Reinhard, Bürgermeister in Landershausen
v. der Malsburg, Kammerherr u. Vize-Marschall der Althessischen Ritterschaft auf Escheberg, s. Kammerherren (1878)	Frhr. v. Dörnberg, Kammerherr rc. in Cassel, s. Kammerherren (1883)
Dr. Renner, Just. Rath, Rechtsanwalt u. Notar in Cassel, s. Justiz-Behörden	Beinhauer, Bürgermeister zu Vollmarshausen
Schöffer, Bürgermeister in Gelnhausen	Stroh, Bürgermeister zu Marköbel
(ein Mitgl. fehlt z. Zt.)	(ein Stellvertreter fehlt z. Zt.)

und von Amtswegen: der Landes-Direktor

Beamte des Provinzial-Verbandes.

Landes-Direktor: v. Hundelshausen (mit dem Range der Räthe II. Kl.) ✠ 2. WV1

Obere Beamte.

Dr. Schroeder, Landes-Rath | Glaß, Landes-Rath

Bureau: Schulz, Sekretär

Provinzial-Hauptkasse

(zugleich Kasse der hessen-nassauischen landwirthschaftlichen Berufsgenossenschaft und der Invaliditäts- und Altersversicherungsanstalt Hessen-Nassau)

Kassirer: Weber, Sekretär (auftrw.)

Hessen-Nassauische landwirthschaftliche Berufsgenossenschaft in Cassel

(für die Provinz Hessen-Nassau und das Fürstenthum Waldeck).

[Reichsgesetz betr. die Unfall- und Krankenversicherung der in land- und forstwirthschaftlichen Betrieben beschäftigten Personen vom 5. Mai 1886 (RGBl. S. 132) und Statut vom 5. December 1887.]

Der Provinzial-Ausschuß ist der Genossenschafts-Vorstand. Die Geschäfte der Genossenschaft werden von dem Landesdirektor wahrgenommen.

Invaliditäts- und Altersversicherungs-Anstalt Hessen-Nassau in Cassel

(für die Provinz Hessen-Nassau u. das Fürstenthum Waldeck).

(Geschäftslokal: Kölnischestr. Nr. 31.)

[Vergl. Reichsgesetz, betr. die Invaliditäts- u. Altersversicherung vom 22. Juni 1889 (RGBl. S. 97 ff.) und Statut vom 27. Oktober 1890.]

Staatskommissar: Bartels, Reg. Rath
Vertreter: v. Heinz, Reg. Assessor

Vorstand.

Vorsitzender: v. Hundelshausen, Landes-Direktor der Provinz Hessen-Nassau, s. vorher

Mitglieder.

Dr. Schroeder, Landes-Rath, Stellvertr. d. Vors.
Glaß, Landes-Rath
v. Stockhausen, Rittergutsbes. zu Abgunst bei Trendelburg, Kr. Hofgeismar, für die Arbeitgeber
Rell, Schlosser zu Cassel für die Versicherten

Der Ausschuß der Versicherungs-Anstalt besteht aus 20 Mitgliedern und zwar: 10 Vertretern der Arbeitgeber und 10 Vertretern der Versicherten.

Vorsitzender: Wurmbach, Kommerz. Rath z. Bockenheim b. Frankf. a. M.
Stellv. Vorsitzend.: Gleinig, Ob. Förster zu Allendorf a. W.

X. Kommunalständische Verwaltung.

Königlicher Kommissarius.

Der Ober-Präsident der Provinz Hessen-Nassau.

1. Bezirks-Verband des Reg. Bezirks Cassel.

[Vergl. Allerh. Erlaß vom 16. September 1867 (GS. S. 1528), betreffend die Ueberweisung des vormals Kurhessischen Staatsschatzes an den kommunalständ. Verband des Reg. Bezirks Cassel, und Gesetz vom 25. März 1869, betreffend die Erweiterung der Verwendungszwecke der Einnahmen des vormals Kurhess. Staatsschatzes (GS. S. 525), Verordnung vom 20. September 1867, betreffend die kommunalständ. Verfassung im Reg. Bezirk Cassel (GS. S. 1537 ff.); Allerh. Erlaß vom 11. November 1868, betreffend die Genehmigung des Regulativs für die Organisation der Verwaltung des kommunalständischen Vermögens und der kommunalständischen Anstalten in dem kommunalständischen Verbande des Reg. Bezirks Cassel, und Regulativ dazu (GS. S. 999 ff.), Reglement über die Mitwirkung der Kommunalstände bei dem Chaussee- und Landwegebau im Reg. Bezirk Cassel vom 24. September 1869 (ABl. S. 335, 336), sowie Gesetz vom 16. März 1879, betreffend die Abänderung der Wegegesetze im Reg. Bezirk Cassel (GS. 1879 S. 225), Reglement vom 25. Juni 1877 bezw. 21. Februar 1885, betreffend die Pensionirung der kommunalständischen Beamten im Reg. Bez. Cassel (Casseler ABl. S. 228 u. a. ord. Beilage zu Nr. 43); Gesetz vom 18. März 1879 und Reglement vom 19. März 1880, betr. die Hessische Brandversicherungs-Anstalt in Cassel (Casseler ABl. S. 113). Vergl. ferner: Königl. Verordn. vom 15. März 1886, betr. die Auseinandersetzung zwischen dem kommunalständischen Verbande im Reg. Bez. Cassel und dem kommunalständischen Verbande im Reg. Bez. Wiesbaden, wegen der dem Landkreise Frankfurt a. M. zugetheilten Gemeinden des bisherigen Kreises Hanau (GS. S. 47 — Ges. vom 26. März 1886, betr. die anderweite Feststellung des Geschäftsbereichs mehrerer kommunalständischen Anstalten (der Landeskredit-Kasse, der Hessischen Brandversicherungs-Anstalt zu Cassel und der Leihanstalten zu Hanau und Fulda) in der Prov. Hessen-Nassau (GS. S. 53) und Allerh. Erlaß vom 6. Juni 1886, betreffend die Genehmigung des Statuts für den Bezirks-Verband des Reg. Bezirks Cassel zur Ausführung der §§ 35, 38, 44, 45, 64 und 66 der Provinzialordnung der Prov. Hessen-Nassau (Casseler ABl. S. 135).]

A. Landes-Ausschuß.

Vorsitzender: v. der Malsburg auf Escheberg, Vize-Marschall d. Althess. Rittersch. u. Kammbr., s. Kammerherren (1878)
Stellvertreter: Dr. Renner, Justizrath zu Cassel, s. Landgericht Cassel, Rechts-Anwälte

Mitglieder.

Lotz, Bürgermstr. zu Melsungen, s. Bez. Ausschuß
Auth, Bürgermstr. zu Bellnhausen
Rang, Oberbürgermstr. zu Fulda, s. Reg. Bez. Cassel, Bürgermstr.
Se. Durchl. Erbprinz zu Isenburg u. Büdingen zu Wächtersbach
Dr. Renner, Just. Rath zu Cassel, s. vorher
Westerburg, Oberbürgermstr. zu Hanau
Winter, Bürgermstr. zu Homberg
Rabe v. Pappenheim, Kammerherr u. Rittergutsbesitzer zu Liebenau, s. Kammerherren (1891)
Bierschenk, Gutsbes. zu Wichmannshausen

Außerdem von Amtswegen der Landes-Direktor

B. Landes-Direktion zu Cassel.

Lds.Direktor: v. Hundelshausen, s. Prov. Verband

Landes- u. Landesbauräthe.

Dr. Knorz, Vorstand der Abthl. III. LD2.
v. Dehn-Rotfelser, Vorstand der Abthl. I. LD2.
Stiehl, Lds. Bau-Rath, Vorst. d. Abthl. IV. WV3
Zuschlag, Landes-Rath, Vorst. d. Abthl. II.

Technische Referenten.

Forst-Referent: Homburg, Forstmstr. a. D. (auftrw.)
Med. Referent: Dr. Fränkel, Prof. a. d. Univ. in Marburg (auftrw.)
Dokumenten-Depositare: Klöpfer, Schatzzahlmstr. ✠4.
Strube, Ob. Sekretär
Landeshauptkasse: Keil, Vorstand
Bureau: Siemen, Ob. Sekretär

Ressort.

1. Ständische Schatz-Kommission.

[Vergl Allerh. Erl. v. 28 Jan. 1869, betr. die Genehmigung des Reglements f. d. Verwaltung des vormals Kurhessischen Staatsschatzes (Casseler ABl. S. 73).]

Vorsitzender: (fehlt z. Zt.); auftrw. Dr. Renner, Just. Rath, s. vorher

Mitglieder.

Dr. Renner, Justizrath, s. vorher
Henschel, Geh. Kommerz. Rath, s. Handelskammer in Cassel
(ein Mitglied fehlt z. Zt.)

2. Landeskredit-Kasse zu Cassel

[ist durch Gesetz vom 25. Dezember 1869 (GS. S. 1279 ff.) unter Ausdehnung ihres Geschäftsbetriebs auf den ganzen Reg. Bez. Cassel als ständische Anstalt mit dem 1. Jan. 1870 in kommunalständische Verwaltung übergegangen. Durch Ges. vom 26. März 1886 ist der Geschäftsbereich indessen auf den Umfang des Reg. Bez in der durch die Kreisordnung für Hessen-Nassau vom 7. Juni 1885 beschränkt (GS. S. 53). Vergl. auch Ges. vom 10. Mai 1886 zur Abänderung des Gesetzes, betr. die Landeskredit-Kasse in Cassel vom 25. Dezember 1869 (GS. 1886 S. 151)].

Direktor: Dr. Cox, Reg. Rath a. D. ✠4. BCV3

Mitglieder.

Dr. Osius, Amtsrichter a. D. LD2.
Frhr. Wolff v. Gudenberg, Amtsrichter a. D.
Dr. Weigel, Assessor
Die Kassengeschäfte werden von der Landes-Hauptkasse besorgt.

3. Leih- und Pfandhäuser.

[Vergl. Gesetz vom 10. April 1872 (GS. S. 373).]

a. Leihhaus zu Cassel.

[Ist auf Gewährung von Darleben gegen Hinterlegung von Faustpfand beschränkt, vergl. Gesetz, betr. die Pfandleihe-Anstalten zu Cassel, Fulda u. Hanau vom 10. April 1872 (GS. S. 373).]

Direktor: [mit Führung der Geschäfte ist ein Landes-Rath beauftragt]
Verwalter: Groß | Kassirer: Konze

b. Leih- und Pfandhaus zu Fulda.

[Den Anstalten zu Fulda u. Hanau ist gestattet, neben dem Betriebe des Pfandleihgeschäfts auch Darleben gegen spezielle Verpfändung im Reg. Bez. Cassel belegener Grundbesitzungen mit Ausschluß von Bergwerks-Eigenthum zu gewähren, vergl. § 6 des ad 3 angeführten Gesetzes v. 10. April 1872.]

Der Geschäftsbetrieb des Leih- und Pfandhauses zu Fulda und der Leihbank zu Hanau ist, insoweit derselbe sich auf die Gewährung von Darleben gegen Verpfändung von Grundeigenthum erstreckt, durch Gesetz vom 26. März 1886 (GS. S. 53) auf den Umfang des Reg. Bez. Cassel in der durch die Kreisordn. für Hessen-Nassau v. 7. Juni 1885 festgesetzten Begrenzung beschränkt.

Direktor: Rang, Oberbürgermstr. (auftrw.)
Verwalter u. Insp.: Krisch | Kassirer: Hahn

c. Leihbank zu Hanau,

s. die Anm. zu b.

Direktion.

Vorsitzender: v. Deines, Gutsbesitzer ✠3.
Mitglieder: Weishaupt, Fabrikant; Döring, Kommerz. Rath
Verwalter: Wißner | Kassirer: Dönges

4. Landes-Bibliotheken.

[Nach Allerh. Erlaß vom 16. September 1867 ist die Unterhaltung und Ergänzung der Landes-Bibliotheken auf den kommunalständischen Verband übergegangen.]

a. zu Cassel.

erster Bibliothekar: Dr. Lohmeyer
zweiter » : Dr. Brunner
Sekretär: Dr. Scherer
Assistent: Dr. Seelig

b. zu Fulda.

Kurator: (fehlt z. Zt.)
Bibliothekar: Rein

5. Land-Krankenhäuser.

a. zu Bettenhausen.

[Für die Verwaltung dieser Anstalt ist der Stiftungsbrief des Landgrafen Friedrich vom 8. Februar 1785 maßgebend.]

Direktor u. erster Arzt: Dr. Hadlich
Insp. u. Kassirer: Wickert

b. zu Eschwege.

Dirigent u. Arzt: Dr. E. Heinemann, San.Rath, Kr. Phys. (widerruf.)

c. zu Fulda.

[Für dasselbe ist die Stiftungsurkunde des Prinzen Wilhelm Friedrich von Oranien vom 18. August 1804 maßgebend.]

Direktor u. erster Arzt: Dr. Schneider (Justus)

d. zu Hanau.

[Bestimmend für die Verwaltung dieser Anstalt ist der Kurfürstl. Staatsministerial-Beschluß vom 7. Juli 1824.]

Direktor u. erster Arzt: Dr. Middeldorpf
Insp. u. Kassirer: Schäfer

e. zu Hersfeld.

Direktor u. Arzt: Dr. Israel

f. zu Rinteln.

[Vergl. für dasselbe den landesherrl. Beschluß v. 8. Januar 1835.]

Dirigent u. Arzt: Dr. Clemen, San. Rath, Kr. Phys.

g. zu Schmalkalden.

[Vergl. für dasselbe den landesherrl. Beschluß v. 20. Dezbr. 1837 mit den dazu ergangenen ergänzenden und erläuternden Beschlüssen.]

Dirigent u. Arzt: Dr. Luckel, San. Rath, Kr. W. Arzt

6. Irren-Heil- und Pflege-Anstalten.

a. Irren-Heil-Anstalt zu Marburg.

[Vergl. Verw. Ordn. v. 2. Dezbr. 1875, Casseler ABl. S. 357 ff.]

Direktor u. erster Arzt: Dr. Cramer, Geh. Med. R., Prof. ✠4. GBZL2b HSEH2b
Zweiter Arzt und Stellvertreter des Direktors: Dr. Tuczek, a. o Prof. a. d. Univ.
Inspektor und Kassirer: Paulus (auftrw.)
Sekretär und Kontroleur: Hornung

b. Landes-Hospital zu Haina.

(Irren-Pflege- und Bewahr-Anstalt für männliche Kranke)

[Für die Verwaltung der Landeshospitäler Haina und Merxhausen sind die Stiftungsurkunden des Landgrafen Philipp des Großmüthigen vom 26. August 1533 und die dazu ergangenen abändernden und ergänzenden Bestimmungen, sowie das durch Allerh. Erlaß vom 11. Januar 1869 genehmigte und vom 17. Februar 1869 publizirte Reglement (Casseler ABl. S. 63 ff.) maßgebend.]

Direktor u. Arzt: Dr. Scheel
Vorsteher: Bippart (auftrw.)
Luth. Pfarrer: Soldan, Metropolitan
Reform. Pfarrer: Schenk zu Gemünden
Rentmeister: Köhler
Oberförster: Stahl zu Löhlbach; v. Stiernberg zu Haina; Wachsmuth zu Dodenhausen

c. Landes-Hospital zu Merxhausen.
(Irren-Pflege- und Bewahr-Anstalt für weibliche Kranke.)
(Vergl. die Anmerkung bei Haina)

Direktor u. Arzt: Dr. Kortum
Insp. u. Rechnungsführer: Rohde
Pfarrer: Braun zu Sand (auftrw.)

7. Taubstummen-Anstalt zu Homberg.

[Vergl. Reglement v. 3. Septbr. 1874, Casseler ABl. S. 241.]

Direktor: Keßler, erster Lehrer ✠ 4.

8. Verwaltung des Land-Armenwesens.

[Vergl. Allerh. Verordnung vom 29. Juli 1871 (GS. S. 323) über die Einrichtung und Verwaltung des Land-Armenwesens im kommunalständischen Verbande des Reg. Bez. Cassel und das dazu ergangene Reglement vom 25. August 1871 (Casseler ABl. S. 230).]

Die Geschäfte werden bei der Landes-Direktion geführt.

9. Korrektions- und Land-Armen-Anstalt zu Breitenau.

[Reglement über die innere Einrichtung und Verwaltung vom 5. Februar 1876 (Casseler ABl. S. 33 ff.) und vom 25. Juli 1877 (Casseler ABl. 1877 S. 238 ff.). Diese Korrektions-Anstalt nimmt in Folge getroffenen Uebereinkommens mit den betheiligten Verwaltungen auch Korrigenden aus dem Bezirke der Hohenzollernschen Lande und aus dem Fürstenthum Waldeck gegen Entrichtung der festgesetzten Vergütung auf.]

Dirigent: Schmidt, Inspektor (auftrw.)
Kassirer: Sorst, (auftrw.) | Obergärtner: Heinrich, für die Baumschule

10. Fürsorge für die Erziehung verwahrloster Kinder.

[Den durch das Gesetz vom 13. März 1878 über die Unterbringung verwahrloster Kinder dem Kommunallandtage auferlegten Verpflichtungen ist dieser, nachdem das im Jahre 1878 erlassene Reglement aufgehoben, durch ein neues, unter dem 6. Dezember 1887 beschlossenes und unter dem 21. Februar 1888 von den Ressort-Ministern bestätigtes Reglement nachgekommen, wonach der Landes-Direktor verwahrloste, dem Kommunalverbande überwiesene Kinder in Pflege-Anstalten oder in Familien unterzubringen hat (Casseler ABl. 1888 S. 63).]

Die Geschäfte werden bei der Landes-Direktion geführt.

11. Die Hessische Brandversicherungs-Anstalt in Cassel.

Gesetz vom 18. März 1879 (GS. S. 136) und Reglement vom 19. März 1880 (ABl. S. 113)

Dieselbe wird von dem Landes-Direktor verwaltet.

12. Die kommunalständische Wittwen- und Waisen-Versorgungs-Anstalt für den Reg. Bez. Cassel (Wilhelm-Auguste-Stiftung).

[Vergl. Ordn. derselben, genehmigt durch Erlasse des Kaisers und Königs, sowie der Kaiserin und Königin vom 10./12. April 1880 (s. Beil. zu Nr. 29 des Casseler ABl.) und Abänderungen x. der Anstalts-Ordnung genehmigt durch Allerhöchsten Erlaß vom 28. März 1888 und bezw. Reskript des Ober-Präsidenten der Provinz Hessen-Nassau vom 19. April 1888 (ABl. 1888 S. 152).]

Die Anstalt wird von dem Landes-Direktor und bezw. unter dessen Leitung von dem Vorstande der Abth. III. verwaltet.

13. Unterdrückung und Abwehr von Viehseuchen.

[Vergl. Reglement zur Ausführung der Vorschriften in den §§ 57—64 des Reichsgesetzes vom 23. Juni 1880, betr. die Abwehr und Unterdrückung von Viehseuchen bezw. des § 12 und flg. des Preußischen Ausführungsgesetzes vom 12. März 1881 in dem Reg. Bez. Cassel. Berlin, den 14. Januar 1882 (Casseler ABl. 1882 S. 59)

Die Verwaltung der Fonds hat der Landes-Direktor.

14. Landstraßen- und Landwegebau-Verwaltung.

[Regulativ über die Verwaltung der Landstraßen und Landwege des Reg. Bez. Cassel vom 31. Dezbr. 1875 (Cass. ABl. 1876 S. 9) u. Regulativ v. 19. Novbr. 1877 über die Prüfung der Bewerber um ständige Baubeamten-Stellen (Cass. ABl. S. 369); vergl. auch Vorschriften für die Unterhaltung der Landstraßen des kommunalständischen Verbandes des Reg. Bez. Cassel vom 15. März 1878 und Ges. vom 16. März 1879, betr. die Abänderung der Wegegesetze im Reg. Bez. Cassel (GS. S. 225 ff.).]

Landes-Bauämter.	Landes-Bau-Beamte.
Cassel	Udet, Lds. Bau-Insp. (für den Stadt- und Landkreis Cassel und Kreis Melsungen)
Eschwege	Lindenberg, Lds. Bau-Insp. (für die Kreise Eschwege und Witzenhausen)
Frankenberg	Herrmann, Lds. Bau-Insp. (für den Kreis Frankenberg)
Fritzlar	Georg, Lds. Bau-Insp. (für die Kreise Fritzlar und Homberg)
Fulda	Wolff, Lds. Bau-Insp. I. D2. (für die Kreise Fulda und Hersfeld)
Gelnhausen	Wohlfarth, Lds. Bau-Insp. (für die Kreise Gelnhausen und Schlüchtern)
Hanau	Hinkelbein, Lds. Bau-Insp. (für den Kreis Hanau)
Hersfeld	Xylander, Lds. Bau-Insp. (für die Kreise Hersfeld und Hünfeld)
Hofgeismar	Lambrecht, Lds. Bau-Insp. (für die Kreise Hofgeismar und Wolfhagen)
Marburg	Brüning, Lds. Bau-Insp. (für den Kreis Marburg)
Rinteln	Müller, Lds. Bau-Insp. (für den Kreis Rinteln)
Rotenburg	Greymann, Lds. Bau-Insp. (für die Kreise Rotenburg und Schmalkalden)
Ziegenhain	Böger, Lds. Bau-Insp. (für die Kreise Kirchhain und Ziegenhain)

Obergärtner Heinrich
bei der Korrektions- x. Anstalt zu Breitenau ist mit Revision x. der Obstpflanzungen an den Landstraßen und Landwegen des Bezirksverbandes beauftragt.

15. Ständische Landes-Rentereien.

[Siehe Casseler Amtsblatt von 1890. S. 226]

Landes-Rentmeister.		Landes-Rentmeister.	
Cassel (Stadt- und Landkreis):	Barthelmes, Assistent Schäfer	Homberg:	Reckert
Eschwege:	Dombrowski	Hünfeld:	Darnieder
Frankenberg:	Satterdam	Kirchhain:	Feisel
Fritzlar:	Röhre	Marburg:	Strosinsky
Fulda:	Reiß	Melsungen:	Lotz
Gelnhausen:	Briesel	Rinteln:	Krause
Gersfeld:	Friedrichs	Rotenburg:	Matthäus
Hanau:	Heidelbach (Stadt- u. Landkr.)	Schlüchtern:	Krück
Hersfeld:	Hasold	Schmalkalden:	Mertens
Hofgeismar:	Jordan	Witzenhausen:	Schaefer
		Wolfhagen:	Mauß
		Ziegenhain:	Heller

2. Bezirks-Verband für den Reg. Bez. Wiesbaden.

[Verordn. v. 26. September 1867, betr. die Einrichtung einer kommunalständischen Verfassung im Reg. Bez. Wiesbaden mit Ausschl. der Stadt Frankfurt a. M. (GS. S. 1659) u. Gesetz v. 11. März 1872 (GS. S. 257), betr. die Ueber-

weisung einer Summe von jährlich 142 000 Rthlr. und eines Kapitals von 46 380 Rthlr. an den kommunalständ. Verband des Reg. Bez. Wiesbaden, Ges. vom 8. Juli 1875, betr. die Ausführung der §§ 5 u. 6 des Gesetzes vom 4. April 1873 wegen der Dotation der Provinzial- und Kreisverbände (GS. S. 497 ff.); vergl. ferner Verordn. vom 10. März 1885, betr. die Regelung der Verhältnisse in Folge der Einverleibung des bisherigen Stadtkreises Frankfurt a. M. in den Kommunalverband des Reg. Bez. Wiesbaden u. der Vereinigung dieser beiden Verbände zu einem Landarmenverband (GS. S. 45); Gesetz vom 26. März 1886, betr. die anderweite Feststellung des Geschäftsbereichs mehrerer kommunalständischen Anstalten in der Provinz Hessen-Nassau (GS. S. 53) u. Allerh. Erlaß vom 3. Juni 1886, betr. die Genehmigung des Statuts für den Beirksverband des Reg. Bez. Wiesbaden zur Ausführung der §§ 44 u. 45 der Provinzial-Ordn. (Wiesb. ABl. S. 221) sowie Allerh. Ordre vom 15. September 1886, betr. die Genehmigung der Bezirksstatuten zur Ausführung der §§ 35, 38, 64 und 66 der Provinzial-Ordn. (Wiesb. ABl. S. 377 und 378).]

A. Landes-Ausschuß.

Vorsitzender: Dr. v. Ibell, Oberbürgermeister zu Wiesbaden, s. daselbst

Stellvertretender Vorsitzender: Dr. Sumser, Just. Rath, Rechts-Anwalt zu Frankfurt a. M., s. Landgericht Frankfurt a. M., Rechts-Anwälte

Mitglieder.

Berger, Bürgermeister zu Westerburg
Temme, Bürgermeister a. D. zu Bockenheim 4.
Körner, Bürgermeister zu Wehen
Flügel, Kaufmann zu Montabaur
Dr. Sumser, Just. Rath, Rechts-Anwalt zu Frankfurt a. M., s. vorher
Unverzagt, Bürgermeister zu Biedenkopf
Christoph, Bürgermeister zu Eschborn
Höchst, Landwirth zu Oberbrechen
Dr. Heußenstamm, Bürgermstr. zu Frankfurt a. M., s. Reg. Bez. Wiesbaden, Bürgermeister

Außerdem von Amtswegen der Landes-Direktor

B. Landes-Direktion zu Wiesbaden.

Landesdirektor: Sartorius (mit dem Range der Räthe II. Kl.) 3. 4. SA2b HSEH2b

Landes-Räthe: Quentel, Krekel 2. LD2. | Lds. Bau-Rath: Voiges, Geh. Bau-R. 4.

Ressort der Bezirks-Verwaltung.

1. Die Wegebau-Verwaltung.

[Vergl. Allgemeine Bestimmungen über die Verwaltung des Wegebauwesens im Beirksverbande des Reg. Bez. Wiesbaden vom 23. März 1892 (Reg. ABl. S. 247). Normativbestimmungen über das Diensteinkommen der Lokalbaubeamten vom 11. Mai 1891. Dienstanweisung für die Landes-Bau-Inspektoren des Beirksverbandes vom 21. Juni 1892. Die ständischen Bau-Beamten führen zufolge ministerieller Genehmigung vom 21. Juli 1881 den Titel »Landes-Bau-Inspektoren«.]

Lds. Bau-Inspektion.	Lds. Bau-Inspektoren.
Wiesbaden:	Fischer, Bau-Rath
Idstein:	Wagner, Bau-Rath
Diez:	Winkelmann
Montabaur:	Leon
Dillenburg:	Wolff
Frankfurt a. M.:	Wernecke
St. Goarshausen:	Eschenbrenner
Rennerod:	Scherer in Hachenburg

2. Nassauische Landesbank in Wiesbaden.

[Vergl. Gesetz v. 25. Dezember 1869 (GS. S. 1288 ff.), betr. die Landesbank in Wiesbaden u. Gesetz vom 20. Aug. 1883 zur Abänderung des vorangeführten Gesetzes (GS. S. 331).]

Direktion.

Direktor: Olfenius, Ob. Steuer-Rath a. D. 4. GBZL3b

Mitglieder.

Reusch, Landesbank-Direktions-Rath | Keßler

Beiräthe.

Hesse, Kommerz. Rath zu Heddernheim
Hilf, Just. Rath, Rechts-Anw. in Limburg, s. Lds. Ger. Limburg
Weil, Feldgerichtsschöffe zu Wiesbaden

Bureau.

Neuendorf, Rechn. Rath, Buchhalter 4.
Pfeiffer, Kassirer

3. Nassauische Sparkasse in Wiesbaden.

[Dieselbe ist eine auf den Beirksverband für den Reg. Bez. Wiesbaden sich erstreckende, von diesem Verbande garantirte Sparkasse, der die Rechte der juristischen Person beigelegt sind und die als besonderes Institut von der Direktion der Nassauischen Landesbank verwaltet wird, vergl. Gesetz vom 25. Dezbr. 1869, Abschnitt III. (GS. S. 1293).]

4. Nassauische Brandversicherungs-Anstalt in Wiesbaden.

[Vergl. Reglement vom 6. Mai bezw. 19. August 1887, Wiesbadener ABl. Nr. 39, Extra-Beil.]

Wird von dem Landes-Direktor verwaltet.

Brandversich. Insp.: Wagner, Lds. Bau-Insp.
Inspektor: Hensler

[Der Geschäftsbereich der Nassauischen Landesbank, der Nassauischen Sparkasse und der Nassauischen Brandversicherungs-Anstalt zu Wiesbaden ist auf den aus der Kreisordnung vom 7. Juni 1885 sich ergebenden Umfang des Reg. Bez. Wiesbaden durch Gesetz vom 26. März 1886 (GS. S. 53) dergestalt ausgedehnt, daß die letztgedachte Anstalt in dem Gebiete des bisherigen Stadtkreises Frankfurt a. M. ermächtigt ist, Versicherungen von Gebäuden gegen Feuersgefahr anzunehmen. In den durch die Kreisordnung vom 7. Juni 1885 mit dem Reg. Bez. Wiesbaden vereinigten Ortschaften des bisherigen Reg. Bez. Cassel gelten die Vorschriften des Nassauischen Edikts vom 15/17. März 1808 (Sammlung der Landesherrl. Edikte im vormaligen Herzogthum Nassau Abt. I. S. 176) über die Verpflichtung zur Versicherung gegen Feuersgefahr.]

5. Ständische Unterstützungskasse für verunglückte Feuerwehrleute und deren Hinterbliebene.

[Vergl. Regulativ vom 29. März 1884. Extrabeilage zum Reg. Amtsblatt Nr. 28 S. 225.]

Wird von dem Landes-Direktor verwaltet.

6. Ständische Hülfskasse zu Wiesbaden.

[Vergl. Reglement v. 4. Januar 1873, Wiesbadener ABl. 1873 Nr. 11. S. 90.]

Wird von dem Landes-Ausschuß und dem Landes-Direktor verwaltet.

7. Der Entschädigungs-Fonds für getödtete rotzkranke Pferde rc. und für getödtetes lungenseuchenkrankes Rindvieh.

[Vergl. Reglement zur Ausführung der Vorschriften in den §§ 57 bis 64 des Reichsgesetzes vom 23. Juni 1880, betr. die Abwehr und Unterdrückung von Viehseuchen und in den § 12 u. flgd. des Preuß. Ausführungsgesetzes vom 12. März 1881 in dem Kommunalverbande des Reg. Bez. Wiesbaden vom 27. August 1886 Wiesbad. ABl. S. 353.]

Wird von dem Landes-Direktor verwaltet.

8. Taubstummen-Anstalt in Camberg.

[Vergl. Reglement für dasselbe v. 13. Dezbr. 1872, Wiesbadener ABl. 1873 S. 3.]

Dirigent: Wehrheim
Anstalts-Arzt: Dr. Königstein

9. Irren-, Heil- und Pflege-Anstalt zu Eichberg.

[Vergl. Reglement für dessen Verwaltung vom 4. Dezbr. 1872, Wiesbadener ABl. 1872, Extra-Beilage S. 643 ff.]

Dirigirender erster Arzt: Dr. Schröter, San. Rath

Sekundär-Aerzte: Dr. Langreuter, Dr. Eiselen, Dr. Bastelberger, Dr. Feist

Kassirer: Schlegel
Verwalter: Matter

10. Landarmen-Wesen und Waisenpflege im Bezirks-Verbande des Reg. Bez. Wiesbaden.

[Vergl. Prov. Ordnung für die Provinz Hessen-Nassau vom 8. Juni 1885 (GS. S. 247 u. folg.) § 101 u. Verordn., betr. die Regelung der Verhältnisse in Folge Einverleibung des bisherigen Stadtkreises Frankfurt a. M. in den Kommunal-Verband des Reg. Bez. Wiesbaden u. der Vereinigung dieser beiden Verbände zu einem Landarmen-Verband. Vom 10. März 1886 (GS. S. 45). Verordn. vom 4. September 1871 über die Einrichtung und Verwaltung des Landarmen-Wesens in dem kommunalständischen Verbande des Regierungsbezirks Wiesbaden, sowie über die Verwaltung des für das ehemalige Herzogthum Nassau verhandenen Zentral-Waisenfonds (GS. S. 378); Instruktion für die Verwaltung des nassauischen Zentral-Waisenfonds vom 31. März 1887 (Extra-Beil. zum Wiesbadener ABl. Nr. 21 S. 289).]

Ressort.

Die Korrigenden- und die Landarmen-Anstalt zu Hadamar.

[Vergl. Reglem. für die Einrichtung und Verwaltung der Korrigenden-Anstalt zu Hadamar vom 23. August 1883 (Extra-Beil. zum Wiesbadener ABl. Nr. 36 S. 259 ff.). Reglem. für die von dem Bezirks-Verbande des Reg. Bez. Wiesbaden errichtete Landarmen-Anstalt zu Hadamar vom 21. April/19. Juni 1890 (Wiesbadener ABl. S. 231).]

Inspektor: Wienecke

Mit dem Jahre 1876 ist auch die Verwaltung d. Adolfstiftung — welche den Zweck hat, arme Waisen, eventuell nicht verwaiste Personen zur Ausbildung in einem Gewerbe oder Handwerke zu unterstützen — auf den Bezirks-Verband übergegangen.]

11. Die Fürsorge für die Erziehung verwahrloster Kinder.

[Der dem Bezirks-Verbande durch das Gesetz vom 13. März 1878, betr. die Unterbringung verwahrloster Kinder, übernommenen Verpflichtung ist dieser durch das Reglem. v. 2. Juni 5. August 1886 nachgekommen (Wiesbadener ABl. 1886 S. 311 ff.).]

12. Die Wilhelm-Auguste-Stiftung.

[Pensions-Kasse für die Wittwen und Waisen des Bezirks-Verbandes des Reg. Bez. Wiesbaden; Statut v. 2. August 1880 (Extra-Beil. zum Wiesbad. ABl. Nr. 40) und Abänderung desselben vom 22. Mai / 11. Juni 1885 (Wiesbadener ABl. Nr. 28), sowie vom 26. April / 26. Juni 1887 (Wiesb. ABl. S. 347).]

Wird von dem Landes-Direktor unter Mitwirkung der Direktion der Nassauischen Landesbank und deren Kassenbeamten verwaltet.

B. Konsistorial-Behörden.

[Dieselben sind dem Königl. Ministerium der geistlichen rc. Angelegenheiten unmittelbar untergeordnet, vergl. Bekanntmachung des Ob. Präsidenten vom 18. November 1867 (ABl. des Reg. Bezirk Cassel S. 959). Ueber die Zuständigkeit derselben in Betr. Bestellung und Bestätigung der evangel. Geistlichen s. Allerh. Erlaß vom 22. Juli 1874 (GS. S. 272). Ueber die Ausübung der Rechte des Staates gegenüber der evangel. Kirche im Bezirke des Konsistoriums zu Cassel, s. Verordnung vom 10. Januar 1887 (StAnz. 1887 Nr. 32 und GS. 1887 S. 7).]

I. Königl. Konsistorium zu Cassel.

[für den Reg. Bez. Cassel; installirt am 28. Juli 1873 (StAz. Nr. 184.) auf Grund der Allerh. Erlasse vom 13. Juni 1868 und 24. April 1873 (GS. 1868 S. 583 und 1873 S. 184)].

Direktorium.

Konsistorial-Präsident: v. Trott zu Solz ✠4.

Mitglieder.

D. Fuchs, Gen. Superintend. f. die unirte Kirchengemeinschaft ✠3.

Lohr, Gen. Sup. f. die reform. Kirchengemeinschaft ✠4.

Werner, Gen. Sup. f. die luth. Kirchengemeinschaft ✠4. GHP3a

Rohde, Konsist. Rath ✠4. ✠3.

Stölting, Konsist. Rath

Sekretariat: Rall, Kanzl. R., ältester Sekretär ✠4.

Ressort.

a. Prüfungs-Kommission für die Kandidaten des evangel. Pfarramts.

(Dieselbe besteht aus sämmtlichen geistlichen Mitgliedern des Konsistoriums.)

b. Diözesan-Synodalverbände.

[Vergl. § 46 der Presbyterial- und Synodal-Ordnung für die evang. Kirchengemeinschaften (die reformirte, lutherische und unirte) im Bezirke des Konsistoriums zu Cassel, v. 16. Dbr. 1885 (GS. 1886 S. 1) und Allerh. Erl. vom 22. Juli 1887, betr. die Diözesaneintheilung des Konsistorialbezirks Cassel (GS. S. 331).]

Marburg-Kirchhain-Frankenberg-Vöhl:

umfassend die lutherischen Gemeinden der Stadt Marburg und die Metropolitan-Kreise (Klassen) Fronhausen, Wetter, Kirchhain, Rauschenberg, Frankenberg, sowie das Dekanat Vöhl mit 59 Pfarrstellen;

Superintendent: Dettmering, Oberpfarrer zu Marburg ✠4.

Klassen.	Metropolitane.
Fronhausen:	Heldmann zu Oberweimar
Wetter:	Weinrich zu Niederasphe
Kirchhain:	Lippe zu Rauischholzhausen
Rauschenberg:	Manger zu Rosenthal
Frankenberg (luth.):	Soldan zu Kloster Haina
Dekanat Vöhl:	Meyer zu Höringhausen (auftrw.)

Fritzlar-Melsungen:

umfassend die Klassen Gudensberg, Borken, Melsungen, Spangenberg und Felsberg mit 52 Pfarrstellen;

Superintendent: Martin zu Gudensberg

Gudensberg:	Martin, Superintendent
Borken:	Endemann
Melsungen:	Endemann
Spangenberg:	Rothfuchs
Felsberg:	Hellwig ✠3.

Ziegenhain-Homberg:
umfassend die Klassen Ziegenhain, Neukirchen, Treysa, Homberg, sowie die reformirte Gemeinde zu Marburg und die reformirte Klasse Frankenberg mit 30 Pfarrstellen;

Superintendent: Heußner zu Ziegenhain ✠ 4.

Klassen.	Metropolitane.
Ziegenhain:	Heußner, Superintendent
Neukirchen:	Gleim ✠ 4
Treysa:	Heußner, Superintendent zu Ziegenhain (auftrw.)
Homberg:	Schotte
Frankenberg (ref.):	Wessel

Cassel (Stadt):
umfassend a) die reformirte Diöcese Cassel mit 11 Pfarrstellen; b) die lutherische Gemeinde zu Kassel mit 3 Pfarrstellen;

Superint.: Kröner, Dekan des Stifts St. Martin zu Cassel ✠ 4.

Hofgeismar-Wolfhagen:
umfassend die Klassen Grebenstein, Trendelburg, Gottsbüren, Wolfhagen und Zierenberg mit 48 Pfarrstellen;

Superintendent: Francke zu Hofgeismar ✠ 4.

Grebenstein:	Francke, Sup. zu Hofgeismar
Trendelburg:	Coing
Gottsbüren:	Biskamp in Vgake
Wolfhagen:	Jacobi
Zierenberg:	Stehfen

Hersfeld-Rotenburg:
umfassend die Inspektur Hersfeld und die Klassen Rotenburg und Sontra mit 43 Pfarrstellen;

Superintendent: Dr. Vial zu Hersfeld

Hersfeld:	Dr. Vial, Superintendent
Rotenburg a. F.:	Nothnagel
Sontra:	Brauns

Hanau:
umfassend die Stadt Hanau und die Klassen Bockenheim, Bergen, Bücherthal, Windecken mit 41 Pfarrstellen;

Superintendent: Wiederhold zu Hanau

Bockenheim:	Strobel
Bergen:	Hartmann z. Bischofsheim ✠ 4.
Bücherthal:	Schmincke zu Bruchköbel
Windecken:	Ullrich ✠ 3. ✠ 3.

Cassel-Witzenhausen:
umfassend die Klassen Ahna, Wilhelmshöhe, Kaufungen, Witzenhausen und Hessisch-Lichtenau mit 38 Pfarrstellen;

Superintendent: Schüler zu Oberkaufungen

Klassen.	Metropolitane.
Ahna:	Werner zu Obervellmar
Wilhelmshöhe:	(fehlt z. Zt.)
Kaufungen:	Schüler, Superintendent
Witzenhausen:	Reimann
Hessisch-Lichtenau:	Ritter

Eschwege:
umfassend die Klassen Eschwege, Allendorf und Waldkappel mit 38 Pfarrstellen;

Superintendent: D. Hochhuth zu Eschwege ✠ 4.

Eschwege:	D. Hochhuth, Superintendent
Allendorf:	Lautemann
Waldkappel:	Eisenberg zu Oettmannshausen

Gelnhausen-Schlüchtern:
umfassend die Klassen Gelnhausen, Meerholz, Schlüchtern und Schwarzenfels mit 35 Pfarrstellen;

Superintendent: Heck zu Schlüchtern

Gelnhausen:	Pfeiffer zu Meerholz ✠ 4.
Schlüchtern:	Heck, Superintendent
Schwarzenfels:	Wittekind zu Sterbfritz

Rinteln:
umfassend die Klassen Rinteln und Obernkirchen mit 24 Pfarrstellen;

Superintendent: Soldan zu Großenwieden

Rinteln:	Soldan, Superintendent, s. vorher
Obernkirchen:	Diedelmeyer zu Rodenberg

Schmalkalden:
mit 10 lutherischen und 6 reformirten Pfarrstellen;

Superintendent: Obstfelder, Oberpfr. zu Schmalkalden

für die lutherischen Kirchen: Obstfelder, s. vorher
» » reformirten » Metz, Metropolitan i. Floh

Fulda-Hünfeld-Hersfeld:
mit 9 unirten und 6 lutherischen Pfarrstellen;

Superintendent: Rollmann zu Fulda ✠ 3.

c. Prediger-Seminare zu Hofgeismar.
Studien-Direktor und Geistlicher: Klingender, Metropolitan

II. Königl. Konsistorium zu Wiesbaden.

[Vergl. Allerh. Erlaß vom 4. Juli 1877, betr. die Kirchengemeinde- und Synodal-Ordnung für die evangelischen Gemeinden im Amtsbezirke des Konsistoriums zu Wiesbaden (GS. S. 181 ff.), Bekanntm. v. 25. Juli 1877, betr. die Berichtigung derselben (GS. S. 213), Gesetz vom 6. April 1878, betr. die evangel. Kirchenverfassung in der Provinz Schleswig-Holstein und in dem Amtsbezirke des Konsistoriums zu Wiesbaden (GS. S. 145), Verordnung vom 19. August 1878 über die Ausübung der Rechte des Staates gegenüber der evangel. luther. Kirche in der Provinz Schleswig-Holstein und der evangelischen Kirche im Amtsbezirke des Konsistoriums zu Wiesbaden (GS. S. 287) und Verordnung vom 9. Juni 1879, betr. den Uebergang der Verwaltung der evang. kirchl. Angelegenheiten in der Provinz Schleswig-Holstein auf das Konsistorium zu Kiel und im Amtsbezirk des Konsistoriums zu Wiesbaden auf dieses Konsistorium (GS. S. 305) und Kirchengesetz vom 30. November 1887, betreffend die Abänderung der Bestimmung im § 18 Nr. 7 des Edikts vom 8. April 1818 bezüglich der Feststellung der äußeren Verhältnisse der evangel. Kirche im vormal. Herzogthum Nassau (GS. 1887 S. 491).]

Direktorium.
Konsistorial-Präsident: Opitz, zugleich Ob. Reg. Rath, s. Reg. zu Wiesbaden

Mitglieder.
D. Ernst, General-Superintendent ✠ 3.
Dodel, Geh. Reg. Rath, Justitiar (auftrw.), s. Reg. Räthe
Herdt, Konsist. Rath, Dekan u. Pfr. in Nordenstadt ✠ 4.
Risch, Geh. Reg. Rath, Kons. Rath, Reg. u. Schulrath, s. Reg. Räthe
Wilhelmi (H. Th.), Konsist. Rath, Dekan und Pfarrer in Biebrich a. Rh. ✠ 4.
Niemeyer, Reg. Ass. (auftrw.), s. Reg. z. Wiesbaden

Als außerordentliche Mitglieder treten für gewisse Angelegenheiten (§ 75 Nr. 4 der Kirchengemeinde- und Synodal-Ordnung vom 4. Juli 1877, GS. S. 181) die Mitglieder des Ausschusses der Bezirkssynode hinzu:

Vorsitzender: D. Maurer, Dekan u. Prof. am theol. Sem. in Herborn, s. daselbst
Müller, Pfarrer in Runkel ✠4.
Dr. Fresenius, Geh. Hof-Rath, Prof., Direktor d. chem. Laborat. in Wiesbaden
Gießе, Dekan in Langenschwalbach
Mencke, Dekan in Eschborn

Sekretariat: Begeré, Rechn. Rath | Keerl, Konsist. Sekretär

Ressort.

a. Theologische Prüfungs-Kommission.

Vorsitzender: D. Ernst, Gen. Superint. ꝛc., s. vorh.

Mitglieder.

Herdt, Konsist. Rath, s. vorh.
Aisch, Geh. Reg. Rath, Konsist. Rath ꝛc., s. vorh.
Wilhelmi (H. Th.), Konsist. Rath, s. vorh.

Außerdem drei Abgeordnete aus den geistlichen Mitgliedern der Bezirks-Synode und zwar:

Ullrich, Dekan in Freiendiez
D. Maurer, Dekan u. Prof. in Herborn, s. das.
Schröder, Pfr. in Hachenburg

b. Dekanate und Dekane.

Dekanate.	Dekane.
Biebenkopf:	Schneider in Buchenau
Diez:	Ullrich in Freiendiez ✠4.
Gladenbach:	Schmidt in Rodheim
Herborn:	D. Maurer, Professor, s. theolog. Sem. das.
Homburg:	(fehlt z. Zt.)
Idstein:	Cunz
Kirberg:	Wißmann zu Kettenbach
Kronberg:	Mencke in Eschborn
Langenschwalbach:	Gießе
Marienberg:	Altbürger
Nassau:	Wilhelmi in Braubach
Nastätten:	Rimmel in Holzhausen a. d. H.
Runkel:	Cäsar
St. Goarshausen:	Wolff in Weyer
Selters:	Kübler in Rückerod
Usingen:	Müller
Wallau:	Herdt, Konsist. Rath in Nordenstadt, s. vorher
Weilburg:	Michel in Weilburg

Dekanate.	Dekane.
Wiesbaden (Stdt.):	D. Ernst, Gen. Superint., s. vorh. (auftrw.)
Wiesbaden (Ld.):	H. Th. Wilhelmi, Konsist. Rath in Biebrich, s. vorh.

c. Theologisches Seminar zu Herborn.

Direktor und erster Prof.: Lic. Dr. Zimmer
Zweiter Prof.: D. Maurer, Dekan, erster Pfr. ✠4.

d. Der Nassauische evang. Zentral-Kirchenfonds.

Derselbe wird direkt vom Konsistorium verwaltet und ist nach Maßgabe des § 4 des Nass. Edikts vom 11. August 1817 (Nass. V. O. S. Bd. III S. 364) bestimmt zu Stipendien für Theologie Studirende, zu Zuschüssen und Dienstaufwand für die geistlichen Oberen, zu Zuschüssen zu den Pensionen der Geistlichen bezw. zu den Vikargehältern, zu persönlichen Gehaltszulagen an verdiente Geistliche, zu Unterstützungen an bedürftige Kirchengemeinden, sodann nach Maßgabe des § 19 Abschn. 4 des Nass. Edikts vom 8. April 1818 (Nass. V. O. S. Bd. III S. 379), zu Zuschüssen zu den Ausgaben der Pfarr-Wittwen-Kasse, ferner zur Unterstützung bedürftiger Geistlichen, endlich zur Unterhaltung des theologischen Seminars zu Herborn.

e. Die Nassauische evangelische Pfarr-Wittwen- und Waisen-Kasse.

Dieselbe wird von einer besonderen Kommission verwaltet, bestehend aus:

D. Ernst, Gen. Sup. in Wiesbaden, Vorsitzender

Mitglieder.

Wilhelmi, Konsist. Rath, Dekan in Biebrich
Bickel, Pfr. in Wiesbaden
Herdt, Konsist. Rath, Dekan in Nordenstadt, s. vorh.

Die Wirksamkeit der unter d und e genannten Fonds ist durch Gesetz vom 22. März 1883 auch auf die vormals hessischen Theile des Konsistorialbezirks Wiesbaden ausgedehnt (GS. 1883 S. 29); vergleiche auch Kirchengesetz vom 9. Mai 1887, betr. die Pfarr-Wittwen- u. Waisen-Kasse des Konsistorial-Bezirks Wiesbaden (GS. S. 131).

III. Konsistorien zu Frankfurt a. M.

[Die auf die Stadt Frankfurt a. M. und bezw. die Rural-Kirchen Bonames, Bornheim, Hausen, Niederrad, Niederursel und Oberrad bezüglichen Konsistorial-Geschäfte werden zur Zeit von dem evangel. lutherischen und dem evangel. reformirten Konsistorium wahrgenommen. Vergl. Verordnung von Bürgermeister und Rath der freien Stadt Frankfurt vom 8. Februar 1820 über die Bildung und den Geschäftskreis eines evangelisch-reformirten Konsistoriums (Gesetz- u. Statuten-Samml. der freien Stadt Frankfurt Bd. 2 S. 83), das organische Gesetz der freien Stadt Frankfurt a. M. vom 5. Februar 1857 (an ebendemselben Ort Bd. 14 S. 39) über die Abänderung einiger die evangelisch-lutherische Kirchenverfassung berührenden Bestimmungen der Konstitutions-Ergänzungsakte vom 19. Juli 1816 (a. a. O. Bd. 1 S. 52 und 53, Art. 36, 37) und Gesetz vom 13. März 1882, betr. die Abänderung beider vorsteh. Verordnungen (GS. 1882 S. 211). Gesetz vom 2. Juni 1890 betr. die Kirchengemeindeordnung für die evangelisch-lutherischen Kirchengemeinden Bornheim, Oberrad, Niederrad, Bonames, Niederursel und Hausen.]

a. Mitglieder des lutherischen Konsistoriums.

Vorsitzender: Dr. Gwinner, Ld. Ger. Rath a. D. ✠3.

Dr. v. Oven, Senator, Stadt-Rath, Konsistorial-Rath ✠2. GHL2b GHP2b
Dr. Krebs, Pfr., Konsist. Rath, Senior Ministerii ✠4.
Dr. Jung, Pfr., Konsist. Rath
Dr. Basse, Pfr., Konsist. Rath
Dr. Diehl, rechtsgelehrter Konsist. Rath, Just. Rath, s. Justizbehörden

Dr. Diehl, Konsist. Assessor, Ob. Lds. Ger. Rath
Dietze, Konsist. Assessor, Direktor des Vereins für chemische Industrie zu Mainz
D. Enders, Pfr. in Oberrad, Vertreter der Landgemeinden in deren Angelegenheiten, s. Reg. Bez. Wiesbaden, Kr. Schul-Inspektoren
Rechtsgelehrter Aktuar Dr. Häberlin, Rechtsanwalt

b. Mitglieder des reformirten Konsistoriums.

Schrader, Lb. Ger. Direktor, Vors.
Dr. Varrentrapp (Ad.), Stdt. Rath, Vorsitz. d. Einkom. St. Veranl. Kom. f. d. Stdtkr. Frankfurt a. M. ✠4.
D. Ehlers, Konsist. Rath, Pfr. ✠4. ✠4.
Robert, Konsist. Rath, Pfr.
Fr. Alten, Konsist. Ass., Privatier
Dr. v. Harnier (Eduard), Konsist. Assessor, Just. Rath, s. Just. Behörden Hessen-Nassau

C. Universität zu Marburg.

(Gestiftet vom Landgrafen Philipp dem Großmüthigen im Jahre 1527.)

Kurator: Steinmetz, Geh. Ob. Reg. Rath (m. d. Range d. Räthe II. Kl.) ✠3.
Rektor (s. Michaelis 1892/93): Dr. Bauer, ord. Prof. in der philos. Fakultät, s. daselbst
Universitäts-Richter (im Nebenamt): Dr. Ubbelohde, Geh. Just. Rath, Prof. ꝛc., s. jurist. Fakultät

1. Fakultäten.

a. Theologische Fakultät.

Ordentliche Professoren.

D. Dr. Herrmann ✠4.
D. Dr. Gf. v. Baudissin ✠4.
D. Achelis
D. Dr. Jülicher
D. Mirbt (z. Zt. Dekan)
Lic. theol. & Dr. phil. Kuehl (vom Beginn d. Sommersemesters 1893 ab)

Privat-Dozenten.

Lic. theol. Dr. Werner
Lic. theol. Baur
Lic. theol. Beß
Lic. theol. Deißmann

b. Juristische Fakultät.

Ordentliche Professoren.

Dr. Ubbelohde, Geh. Just. Rath, Mitgl. d. HH. ✠3. (nebenamtl. Univ. Richter)
Dr. Enneccerus, Geh. Just. R., Mitgl. d. AH. ✠4.
Dr. Westerkamp (z. Zt. Dekan)
Dr. v. Lilienthal
Dr. Leonhard ✠4. LD2. (z. Zt. Prorektor)
Dr. Lehmann (Heinrich)

Außerordentlicher Professor: Dr. Rehm

Privat-Dozenten.

Dr. Schmidt
Dr. Wolff ✠4.
Dr. Laß, Ger. Assessor
Dr. Wachenfeld
Dr. Crome, Amtsrichter in Frankfurt a. M.

c. Medizinische Fakultät.

Ordentliche Professoren.

Dr. Mannkopff, Geh. Med. Rath ✠3. ✠4w. ✠2w. LD1. HSEH2b WV2
Dr. Cramer, Geh. Med. Rath, Direktor der Irren-Heil-Anstalt zu Marburg, s. daselbst
Dr. Dr. Külz, Geh Med. R. ✠4. ✠3. GBZL2b
Dr. Ahlfeld ✠4. REK2 SA3b m.KD.
Dr. Marchand ✠4. ✠2w. LD2. (z. Zt. Dekan)
Dr. Gasser
Dr. Meyer (Hans Horst)
Dr. Küster, Geh. Med. Rath ✠4. ✠4. ✠2w.
Dr. Uhthoff
Dr. Fränkel
Dr. Müller (Frdr.)

Ordentlicher Honorar-Professor:
Dr. Wagener, Geh. Med. Rath ✠3.

Außerordentliche Professoren.

Dr. Lahs ✠4. ✠2w. LD1.
Dr. Strahl, Prosektor
Dr. Barth
Dr. Tuczek, Med. Ass., Mitglied d. Med. Koll. in Cassel

Privat-Dozenten.

Dr. Jüter, Professor ✠4. Er.B.
Dr. v. Heusinger, San. Rath, Prof., Kr. Physiker
Dr. v. Büngner
Dr. Zumstein
Dr. Sandmeyer
Dr. Barth (Arthur)

d. Philosophische Fakultät.

Ordentliche Professoren.

Dr. Glaser
Dr. Melde, Geh. Reg. Rath ✠3.
Dr. Justi, Geh. Reg. R. ✠4.
Dr. Bergmann, Geh. Reg. Rath ✠4.
Dr. Stengel
Dr. Bauer ✠4. (z. Zt. Rektor)
Dr. Zincke ✠4.
Dr. Cohen
Dr. Fischer JK3b
Dr. Paasche LD2.
Dr. Baron v. der Ropp
Dr. Riese LD2.
Dr. Schmidt (E.) LD2.
Dr. Kayser (z. Zt. Dekan)
Dr. Birt
Dr. v. Sybel
Dr. Lehmann (Max), Archiv-Rath ✠4.
Dr. Schröder (Edward)
Dr. Wissowa
Dr. Meyer (Arthur)
Dr. Schottky
Dr. Heß
Dr. Korschelt

Außerordentliche Professoren.

Dr. v. Drach AVfW&K
Dr. Natorp
Dr. Kohl
Dr. Jensen
Dr. Schulze
Dr. Heußner
Dr. Elsas
Dr. Vietor
Dr. Köster
Dr. Roser (Wilh.)
Dr. Fittica MVM1
Dr. Rathke, a. ord. Prof. in d. phil. Fakultät zu Halle

Privat-Dozenten.

Dr. Wenck
Dr. Study
Dr. Küster
Dr. Stosch
Dr. Rehr
Dr. Dieterich
Dr. Brauns
Dr. Judeich
Dr. Plate
Dr. Wrede
Dr. Partheil

Lektoren.
Klinckfieck, Kand. d. Phil., Lektor d. franz. Spr.
Witzel (Jul.), Lehrer der Zahnheilkunde
Harlock, Lektor der englischen Sprache
Barth, Universitäts-Musik-Direktor, Prof.

2. Universitäts-Beamte.

a. Universitäts-Deputation.
Dr. Bauer, Prof., Rektor, Vorsitzender, s. vorher
Dr. Leonhard, Prof., Prorektor, s. vorher
D. Dr. Gf. v. Baudissin, Prof., s. vorher
Dr. v. Lilienthal, Prof., s. vorher
Dr. Meyer (Hans Horst), Prof., s. vorher
Dr. Zincke, Prof., s. vorher
und in Disziplinarsachen der Univ. Richter

b. Verwaltungs-Kommission d. Stipendiaten-Anstalt.
Der zeitige Rektor
Dr. Herrmann, Prof., Ephorus
Dr. Mannkopff, Geh. Med. Rath, Prof., s. vorher

c. Benefizien-Inspektion.
Der zeitige Rektor
Dr. Niese, Prof., ständiger Ref., s. vorher
Dr. Ubbelohde, Geh. Just. Rath, Prof., s. vorher

d. Gratuiten-Kommission.
D. Dr. Gf. v. Baudissin, Prof., Vorsitz., s. vorh.
Dr. Leonhard, Prof.
Dr. Marchand, Prof., s. vorher
Dr. Zincke, Prof.
Dr. Niese, Prof., s. vorher

e. Prof. Wittwen- und Waisen-Versorgungsanstalt.
Vorstand: der zeitige Rektor
Dr. Meyer (Hans Horst), Prof.
Dr. H. Lehmann, Prof.
Stiebing, Kanzl. Rath, Kuratorial-Sekretär
König, Kanzl. Rath, Univ. Sekretär
Beckmann, Univ. Kassen-Rendant, Rechnungsf. d. Prof. Wittw. u. Waisen-Versorg. Anstalt u. Univ. Quästor
Jonas, Kassen-Kontroleur

3. Universitäts-Institute.

a. Seminare.

1. Theologisches:
Die Abtheilungen werden durch die ordentlichen Professoren der Fakultät geleitet

2. Juristisches:
Die Arbeiten werden durch die Dozenten der Fakultät geleitet

3. Philologisches:
Direktoren: Dr. Birt, Prof. / Dr. Wissowa, Prof. / Dr. Schulze, a. o. Prof.

Proseminar
wird von den Direktoren in jedem Semester abwechselnd geleitet.

4. Historisches:
Direktoren: Dr. Baron v. der Ropp, Prof., I. Abthl. / Dr. Niese, Prof., II. Abthl. / Dr. Lehmann, Prof., III. Abthl.

5. Germanistisches:
Direktor: Dr. Schröder, Prof.

6. Romanisch-englisches:
Direktoren: Dr. Stengel, Prof. / Dr. Vietor, a. o. Prof.

7. Mathematisches:
Direktoren: Dr. Schottky, Prof. / Dr. Heß, Prof.

b. Anstalten und Sammlungen.

1. Universitäts-Bibliothek:
Ober-Bibliothekar: Dr. Rödiger
Kustoden: Dr. Wenker / Dr. Münzel / Dr. Kochendörffer

2. Archäologischer Apparat u. Sammlung der Gyps-Abgüsse:
Dirigent: Dr. v. Sybel, Prof.

3. Christlich archäologischer Apparat:
Dirigent: (fehlt z. Zt.)

4. Geographischer Apparat:
Dirigent: Dr. Fischer, Prof., s. vorher

5. Mathematisch-physikalisches Institut:
Direktor: Dr. Melde, Geh. Reg. R., Prof., s. vorh.

6. Chemisches Institut:
Direktor: Dr. Zincke, Prof., s. vorher

7. Pharmazeut. chemisches Institut:
Direktor: Dr. Ernst Schmidt, Prof., s. vorh.

8. Botanisches und pharmakognostisches Institut:
Direktor: Meyer (Arthur), Prof.

9. Mineralogisches Institut.
a. Mineralogische Abtheilung:
Direktor: Dr. Bauer, Prof., s. vorher
b. Geologisch-paläontologische Abtheilung:
Direktor: Dr. Kayser, Prof.

10. Botanischer Garten:
Direktor: Meyer (Arthur), Prof.
Gärtner: Siber, Garten-Inspektor

11. Zoologisches Institut:
Direktor: Dr. Korschelt, Prof.

12. Anatomisches Institut:
Direktor: Dr. Gasser, Prof.
Prosektor: Dr. Strahl, a. o. Prof.

13. Physiologisches Institut:
Direktor: Dr. Külz, Geh. Med. R., Prof., s. vorh.

14. Patholog. anatom. Institut:
Direktor: Dr. Marchand, Prof., s. vorher

15. Pharmakologisches Institut:
Direktor: Dr. Meyer (Hans Horst), Prof.

16. Hygienisches Institut:
Direktor: Dr. Fränkel, Prof.

17. Zahnärztliches Institut:
Vorsteher: Julius Witzel, Zahnarzt

c. Klinische Anstalten.

Kliniken.	Direktoren.
1. Medizinische (stationäre):	Dr. Mannkopff, Geh. Med. Rath, Prof.
— (Poliklinik):	Dr. Müller, Prof.

Kliniken.	Direktoren.
2. Chirurgiſche:	Dr. Küſter, Geh. Med. Rath, Prof.
3. Poliklinik für Ohren-, Naſen- u. Halskrankh.:	Dr. Barth, a. o. Prof.
4. Inſtitut für Augenheilkunde:	Dr. Uhthoff, Prof.
5. Entbindungs- und Hebammen-Lehranſtalt:	Dr. Ahlfeld, Prof.
6. Pſychiatriſche (in der ſtändiſchen Irrenheilanſtalt):	Dr. Cramer, Geh. Med. Rath, Prof.

D. Prüfungs-Kommiſſionen.

(Dieſelben reſſortiren von dem Miniſter der geiſtlichen ꝛc. Angelegenheiten.)

1. Die Kommiſſion in Marburg für die Staats-Prüfung der Aerzte für 1. Oktober 1892/93.

Vorſitzender: Dr. Mannkopff, Geh. Med. Rath, Prof., ſ. Univ.
Stellvertreter: Dr. Marchand, Prof., ſ. Univ.

Examinatoren

für den 1. Abſchnitt (Anatomie)

Dr. Gaffer, Prof., ſ. Univ.
Dr. Strahl, a. o. Prof., Proſektor

für den 2. Abſchnitt (Phyſiologie)

Dr. Külz, Geh. Med. Rath, Prof., ſ. Univ.

für den 3. Abſchnitt (pathologiſche Anatomie und allgemeine Pathologie)

Dr. Marchand, Prof., ſ. Univ.

für den 4. Abſchnitt (Chirurgie und Ophthalmiatrie)

Dr. Küſter, Geh. Med. Rath, Prof., ſ. Univ.
Dr. v. Heuſinger, Prof., San. Rath, Kr. Phyſikus
Dr. v. Büngner, Priv. Dozent
Dr. Uhthoff, Prof.

für den 5. Abſchnitt (Medizin)

Dr. Mannkopff, Geh Med. Rath, Prof., ſ. Univ.
Dr. Müller (Fedr.), Prof.
Dr. Meyer (Hans), Prof. (f. Pharmakologie)

für den 6. Abſchnitt (Geburtshülfe und Gynäkologie)

Dr. Ahlfeld, Prof., ſ. Univ.
Dr. Lahs, a. o. Prof., ſ. Univ.
Dr. Hüter, Prof., Priv. Dozent

für den 7. Abſchnitt (Hygiene)

Dr. Fränkel, Prof.

für die zahnärztlichen Prüfungen

Witzel, Zahnarzt, Leiter des zahnärztl. Inſtituts

2. Kommiſſion in Marburg für die Staats-Prüfung der Apotheker für 1. Oktober 1892/93.

Vorſitzender: Dr. Schmidt (E.), Prof., ſ. Univ.

Examinatoren.

I. Für die Vorprüfung:

Dr. Schmidt (E.), Prof. | Dr. Meyer (Arthur), Prof.

II. Für die pharmazeutiſch-techniſche Prüfung:

Dr. Schmidt (E.), Prof. | Jung, Apotheker

III. Für die analytiſch-chemiſche Prüfung:

Dr. Schmidt (E.), Prof.

IV. Für die pharmazeutiſch-wiſſenſchaftliche Prüfung:

Dr. Schmidt (E.), Prof. | Dr. Meyer (Arthur), Prof.
Jung, Apotheker

V. Für die Schlußprüfung:

Dr. Schmidt (E.), Prof. | Dr. Meyer (Arthur), Prof.
Dr. Melde, Geh. Reg.R., Prof. | Siebert, Apotheker

3. Wiſſenſchaftliche Prüfungs-Kommiſſion in Marburg für die Kandidaten des höheren Schulamts der Provinz Heſſen-Naſſau für 1. April 1892/93.

(Vergl. Ordn. d. Prüfung f. d. Lehramt an höheren Schulen vom 5. Februar 1887. (ZBl.f.U.V. S. 182).)

Ordentliche Mitglieder.

Dr. Buchenau, Gymnaſ.-Direktor, zugl. Direktor d. Komm.	(Pädagogik)
Dr. Birt, Prof.	(klaſſiſche Philologie)
Dr. Wiſſowa, Prof.	(klaſſiſche Philologie)
Dr. Nieſe, Prof.	(klaſſiſche Philologie und Geſchichte)
Dr. Cohen, Prof.	(Philoſophie und Propädeutik)
Dr. Baron v. der Ropp, Prof.	(Geſchichte)
Dr. Schröder, Prof.	(Deutſch)
Dr. Schottky, Prof.	(Mathematik)
Dr. Stengel, Prof.	(Franzöſiſch)
Dr. Jülicher, Prof.	(evang. Theologie)
Dr. Fiſcher, Prof.	(Geographie)
Dr. Melde, Geh. Reg.R., Prof.	(Phyſik)
Dr. Plate, Priv. Dozent	(Zoologie)
Dr. Kayſer, Prof.	(Mineralogie)
Dr. Meyer (Arth.), Prof.	(Botanik)
Dr. Zincke, Prof.	(Chemie)

Außerordentliche Mitglieder.

D. Dr. Gf. v. Baudiſſin, Prof.	(Hebräiſch)
Dr. Victor, a. o. Prof.	(Engliſch)
Dr. Weber, Pfarrer	(kath. Theologie)

Die Mitglieder der vorſtehend aufgeführten Prüfungs-Kommiſſionen und die Vorſitzenden unter ihnen werden von dem Miniſter der geiſtlichen ꝛc. Angelegenheiten auf die Dauer eines Jahres ernannt.

Außerdem beſteht eine Prüfungs-Kommiſſion für Lehrer an Mittelſchulen und für Rektoren in Caſſel. Zur Prüfung der Lehrer an Taubſtummen-Anſtalten iſt eine ſolche in Homberg, Camberg und Frankfurt a. M. abhält. beſondere Kommiſſion eingerichtet, welche die Prüfungen abwech-

Für diejenigen Bewerberinnen für das Schulamt, welche nicht an einer gemäß § 3 Abſatz 2 der Prüfungs-Ordnung für Lehrerinnen und Schulvorſteherinnen vom 24. Septbr. 1874 (ZBl.f.U.V. 1875 S. 479) berechtigten Lehranſtalt die Entlaſſungs-Prüfung ablegen, ſind beſondere Kommiſſionen zu Caſſel, Frankfurt a. M. und Wiesbaden eingerichtet, bei denen auch die Prüfung der Schulvorſteherinnen ſtattfindet.

Ferner ſind zu Caſſel, Frankfurt a. M. und Wiesbaden Kommiſſionen zur Prüfung für Lehrerinnen der engliſchen und franzöſiſchen Sprache auf Grund der Prüfungs-Ordnung vom 5. Auguſt 1887 eingerichtet.

Die Prüfungstermine dieser Kommissionen, bei denen ein Kommissar des Provinzial-Schul-Kollegiums den Vorsitz führt, werden durch die Regierungs-Amtsblätter und das Zentralblatt für die Unterrichts-Verwaltung bekannt gemacht.

Endlich sind Kommissionen zur Prüfung für Lehrerinnen der weibl. Handarbeiten auf Grund der Prüfungs-Ordnung vom 22. Oktober 1885 zu Cassel, Frankfurt a. M. und Wiesbaden eingerichtet. Den Vorsitz bei diesen Kommissionen führt:

in Cassel: Dr. Krummacher, Direktor der höheren Mädchenschule daselbst
» Frankfurt a. M.: Dr. Rehorn, Direktor der höheren Mädchenschule daselbst
» Wiesbaden: Weldert, Direktor der höheren Mädchenschule daselbst, s. Ressort der Prov. Schul-Kolleg. zu Cassel

Die Prüfungstermine dieser Kommissionen werden durch das Zentral-Blatt für die Unterrichts-Verwaltung und durch die Regierungs-Amtsblätter bekannt gemacht.

E. Landwirthschaftliche Lehr-Anstalten.

(Dieselben ressortiren von dem Minister für Landwirthschaft rc.)

1. Königl. Lehr-Anstalt für Obst- und Weinbau zu Geisenheim.

Kuratorium.

Dr. Singelmann, Geh. Ob. Reg. u. vortr. Rath im Min. f. Ldwthsch., s. das., Abthl. I., Vors.
Jonck, Geh. Reg. Rath in Rüdesheim ✠3. ✠3.Kr.B. ✠3.
Göthe, Oek. Rath, Direktor GLE3b

Direktor: Göthe, Oek. Rath, s. vorher

Ordentliche Lehrer.

Göthe, Direkt., s. vorh.	Seeligmüller, Obergärtn.
Dr. Wortmann	Zweifler, Fachlehrer
Dr. Kulisch	Goebel, Rend. u. Sekr.
Dr. Christ	Wollstaedter, Lehrer

An der Lehranstalt befinden sich noch:

1. Die agrikultur-chemische Versuchsstation für den Regierungsbezirk Wiesbaden.

Dr. Wortmann, Dirigent

2. Die pflanzen-physiologische und chemische Versuchsstation.

Dr. Wortmann, Dirigent
Dr. Kulisch, Vorsteher der chemischen Abtheilung
Dr. Aderhold, Assistent d. pflanzen-physiologisch. Versuchsstation

2. Landwirthschafts-Schule zu Weilburg.

Kuratorium.

Vorsitzender: v. Tepper-Laski, Reg. Präsid. zu Wiesbaden, s. Reg. daselbst
Stellvertreter: Risch, Geh. Reg. Rath, s. ebendaselbst
Schriftführer: (fehlt z. Zt.)

Direktor: Dr. Masat

Lehrer der Landwirthschaft: Dr. Henkelmann

(Ueber die Berechtigung der Schüler dieser Anstalt hinsichtlich des einjährig freiwilligen Militärdienstes, s. Provinzial-Schul-Kollegium, Anm. zu Ziffer 6.)

F. Berg-Behörden.

I. Ober-Bergamt zu Klausthal,

s. Prov. Hannover, Berg-Behörden.

Ressort.

a. Berginspektion am Habichtswalde b. Cassel
(zugl. f. d. fiskal. Braunkohlen-Bergwerk am Meisner).

Direktor: *Schlösser, Bergwerks-Direktor

b. Salzamt zu Sooden a. d. Werra.

Direktor: *Wagner, Berg-Rath, Salinen-Direktor ✠4.

c. Königl. Preuß. u. Fürstl. Schaumburg-Lippisches Gesammt-Bergamt zu Obernkirchen.

Direktor: Franke LEK3
Inspektor: *Richert, Berg-Assessor

Bergrevier-Beamte.

*Württenberger, Ober-Berg-Rath zu Hannover, für den zum Bergrevier Hannover gehörigen Kreis Rinteln, s. Ob. Bergamt Klausthal
*Richter, Ob. Berg-Rath zu Schmalkalden
*v. Morsey-Picard, Bergrath zu Cassel, s. Ob. Bergamt Klausthal

(Die mit einem * bezeichneten Beamten sind zugleich Berg-Aichmeister.)

II. Ober-Bergamt zu Bonn,

s. Rhein-Provinz, Berg-Behörden.

Ressort.

1. Berg-Inspektionen.

Direktoren.

a) zu Weilburg: Beel, Berg-Rath, Bergwerks-Direktor
b) zu Dillenburg: Dr. Fuhrmann, Berg-Rath, Bergwerks-Direktor

2. Bergrevier-Beamte.

Höchst, Berg-Rath in Weilburg
Ulrich, Berg-Rath in Diez
Fliegner, Bergmstr. in Dillenburg

3. Bergschule in Dillenburg.

Dirigent: (fehlt z. Zt.)

G. Eisenbahn-Behörden.

I. Eisenbahn-Kommissariat in Berlin

[für die Privat-Bahnen in der Prov. Hessen-Nassau, s. Prov. Brandenburg, Eisenbahn-Behörden].

II. Eisenbahn-Direktion i. Frankfurt a. M.

[Der Verwaltungsbereich der Eisenbahn-Direktion umfaßt die folgenden im Betriebe befindlichen Bahnstrecken: 1. Wanfried (ausschl.)-Gütergluck-Blankenheim: 177,49 km; 2. Halle a. S. (ausschl.)-Nordhausen-Münden (ausschl.), Leinefelde-Niederdone-Treysa (ausschl.), Wolframshausen-Ilversgehofen (ausschl.), Straußfurt-Großberingen (ausschl.), Oberröblingen-Querfurt, Teutschenthal-Salzmünde (Saale), Berga-Kelbra—Stolberg-Rottleberode: 478,48 km; 3. Frankfurt a. M.-Vebra-Göttingen (ausschl.), Frankfurt a. M.-Bockenheim-Homburg v. d. H., Frankfurt a. M.-Höchst-Soden, Elm-Gemünden (ausschl.), Fulda-Gerefeld, Fulda-Bieberstein-Tann, Sachsenhausen (Alt)-Offenbach-(Alt), Sachsenhausen-Louisa (ausschl.) und Sachsenhausen-Linksmainhafen: 403,11 km; 4. Höchst (ausschl.)-Niederlahnstein-Herchheim, Lollar (ausschl.)-Niederlahnstein-Koblenz (ausschl.), Kurve-Biebrich, Kurve-Wiesbaden, Wiesbaden-Mosbach, Diez-Zollhaus, Hohenrhein-Oberlahnstein, Wiesbaden-Langenschwalbach; Weilburg-Laubuseschbach: 298,75 km; zusammen 1357,83 km (einschl. der gepachteten Bahnstrecke: Landesgrenze bei Jossa bis Gemünden (ausschl.) mit 21,91 km).

Außerdem sind im Bau begriffen bezw. zum Bau vorbereitet die Strecken: Homburg v. d. H.-Usingen 22,8 km und Langenschwalbach-Zollhaus 18,7 km.]

Präsident: v. Guérard ✠2. ✠2w. GBZL3a BHM2 BL3a JM&L2b GLE2b SEK1

Die Direktion besteht aus den drei Abtheilungen:

I. Abthl. für das Etats- und Rechnungswesen, das Justitiariat und die allgemeinen Verwaltungssachen.

II. Abthl. für die Betriebs- und Verkehrs-Verwaltung.

III. Abthl. für die Bau- und Werkstätten-Verwaltung.

Abtheilungs-Dirigenten.

v. Guérard, Präsid., s. vorher, Dirigent I.

Vogel, Ob. Bau-Rath, Vertreter des Präsidenten ✠3. ÖFJ3, Dirigent III.

Mexener, Ob. Reg. Rath ✠4., Dirigent II.

Mitglieder.

Böttcher, Reg. u. Bau-Rath ✠4. GLE3b

Dr. Sombart, Reg. Rath ✠4. ✠2. LD2. HSEH3b m.Schw.

Porsch, Reg. u. Bau-Rath ✠4.

Dr. Panthel, Reg. Rath

Fleischmann (Paul), Reg. Rath

Schulze-Nickel, Reg. Rath LD2.

Schmidt (Ludwig), Eis. Direktor MWK3

Hülfsarbeiter.

de Terra, Eis. Direktor ◯R. LD1.

Oestreich, Eis. Direktor

Heis, Reg. u. Bau-Rath

Szyskowitz, Reg. Rath LD2.

König (Josef), Bau-Rath, Eis. Bau- u. Betr. Insp. (tritt 1. 4. 93 i. d. Ruhestand)

Riese, Eis. Bau- u. Betr. Insp.

Rübsamen, Eis. Bau- u. Betr. Insp.

Faust, Eis. Bau-Insp. (für das Hochbaufach)

Technische Beamte.

Velde, Bau-Rath, Eis. Bau- u. Betr. Insp., Vorstand des Materialien-Bureaus ✠4.

Jung, Bau-Rath, Eis. Masch. Insp., Vorsteher der Haupt-Werkstatt in Limburg ✠4.

Oelert, Bau-Rath, Eis. Masch. Insp., Vorsteher der Haupt-Werkstatt in Frankfurt a. M.

Siegel, Eis. Bau-Insp., Vorsteher der Haupt-Werkstatt in Halle a. S. LD2.

Kirchhoff (August), Eis. Masch. Insp., Vorsteher d. Haupt-Werkstatt in Fulda ✠2.

Göbel, Reg. Baumstr. (verw. die 2. Bau-Inspektor-Stelle bei der Haupt-Werkstatt Frankfurt a. M.)

Seeliger, Eis. Telegr. Insp. in Frankfurt a. M.

Verwaltungs-Beamte.

Rommel, Ob. Güter-Verwalter, Vorstand des Verkehrs-Bureaus ✠4.

Burg, Rechn. Rath, Eis. Haupt-Kassen-Rendant ✠4.

Reckhard, Rechn. Rath, Vorstand d. Gen. Bureaus

Ressort.

I. Eisenbahn-Betriebsamt in Frankfurt a. M.

[Dasselbe hat den Betrieb der Bahnstrecken Frankfurt am Main-Bebra-Göttingen (ausschl.), Frankfurt a. M.-Bockenheim-Homburg v. d. H., Frankfurt a. M.-Höchst-Soden, Elm-Gemünden (ausschl.), Fulda-Gersfeld, Fulda-Bieberstein-Tann, Sachsenhausen (Alt-)-Offenbach (Alt-), Sachsenhausen-Louisa (ausschl.) und Sachsenhausen-Uferbahnhofe: zusammen 403,11 km zu leiten.]

Direktor: Sebaldt, Geh. Bau-Rath ✠4. ✠2w. LD1. BMV3b OV3b TJmM2 TO2 TM2 WF3a

Mitglieder.

Schmitz (Oskar), Eis. Direktor ✠4. RSt3, Vertreter des Direktors

Dr. Michaelis, Reg. Rath

Wolff (Wilh.), Eis. Bau- u. Betr. Insp.

Bassel, Eis. Bau- u. Betr. Insp.

Schugt, Eis. Bau- u. Betr. Insp.

Soberski, Eis. Bau-Insp.

Schulze (Rudolf), Reg. Assessor (auftrw.)

Bau-Inspektions-Vorsteher.

Cordes (Edmund), Eis. Bau- u. Betr. Insp. in Fulda

Seliger, Eis. Bau- u. Betr. Insp. in Göttingen

Coulmann, Eis. Bau- u. Betr. Insp. in Hanau

Verwaltungs-Beamter.

Schäfer, Eis. Sekretär, Bureau-Vorsteher

[Die Kassengeschäfte des Betriebsamts werden von der Hauptkasse der Direktion in Frankfurt a. M. mit versehen.]

II. Eisenbahn-Betriebsamt in Wiesbaden.

[Dasselbe hat den Betrieb der Bahnstrecken: Höchst (ausschl.)-Niederlahnstein-Horchheim, Lollar (ausschl.)-Niederlahnstein-Koblenz (ausschl.), Kurve-Biebrich, Kurve-Wiesbaden, Wiesbaden-Mosbach, Diez-Zollhaus, Hohenrhein-Oberlahnstein, Wiesbaden-Langenschwalbach, Weilburg-Laubuseschbach: 298,75 km zu leiten.]

Direktor: Monscheuer, Reg. u. Bau-Rath

Mitglieder.

Wagner, Eis. Direktor ✠4. DD3 ÖEK3, Vertreter des Direktors

Heintzmann, Reg. Rath

Hoffmann, Reg. Rath

Alken, Reg. u. Bau-Rath

Neuschäfer, Bau-Rath, Ob. Maschinenmeister

Thomsen, Eis. Bau- und Betr. Insp.

Bau-Inspektions-Vorsteher.

Klimberg, Eis. Bau- u. Betr. Insp. in Limburg

Verwaltungs-Beamte.

O'Brien, Eis. Sekr., Bureau-Vorsteher

Völkel, Rechn. Rath, Eis. Betr. Kassen-Rendant ✠4.

Die übrigen von der Eisenbahn-Direktion Frankfurt a. M. ressortirenden Betriebsämter in Berlin und Nordhausen, s. Provinzen Brandenburg u. Sachsen, Eisenbahn-Behörden.

III. Eisenbahn-Direktion in Erfurt,

s. Prov. Sachsen, Eisenbahn-Behörden.

Reſſort.

Eiſenbahn-Betriebsamt (Caſſel-Erfurt) in Caſſel.

(Altes Regierungsgebäude.)

[Verwaltungsbezirk: die im Betriebe befindlichen Bahnſtrecken: Neubietendorf-Guntersbauſen, Gotha-Silberhauſen, Gotha-Obrdruf, Frömſtädt-Friedrichroda, Ballſtedt-Herbsleben, Buſleben-Großenbehringen, Obrdruf-Gräfenroda und Verbindungsgleis bei Malsfeld: 271,04 km.]

Direktor: Hinüber, Geh. Bau-Rath ✠4. ✠2w.

Mitglieder.

Allmenröder, Reg. u. Bau-Rath ✠4. GHP3a PCH3, Vertreter des Direktors
Spieß, Reg. Rath LD2.
Prins, Reg. u. Bau-Rath ✠4.
Urban, Bau-Rath, Eiſ. Maſch. Inſp.

Bau-Inſpektions-Vorſteher.

Caspar, Bau-Rath, Eiſ. Bau- u. Betr. Inſp. in Gotha (Bau-Inſpektion I.) ✠4.
Manskopf, Eiſ. Bau- u. Betr. Inſp. in Gotha (Bau-Inſpektion II.) ✠2. LD2.

Verwaltungs-Beamter.

Lüdersdorff, Eiſ. Sekr., Bureau-Vorſteher

[Die Kaſſengeſchäfte des Betriebsamtes werden von der Betriebskaſſe des Eiſ. Betriebsamts (Caſſel-Schwerte) in Caſſel mit verſehen.]

IV. Eiſenbahn-Direktion in Hannover,

ſ. Prov. Hannover, Eiſenbahn-Behörden.

Reſſort.

1. Eiſenbahn-Betriebsamt (Hannover-Caſſel) in Caſſel.

[Der Geſchäftskreis derſelben umfaßt die im Betriebe befindlichen Strecken: Hannover-Caſſel, Lehrte-Hildesheim-Nordſtemmen, Salzderhelden-Einbeck und Hildesheim-Gr. Gleidingen mit 244,65 km, dazu Einbeck-Daſſel: 13,26 km.]

Direktor: Jaenisch, Reg. Rath ✠4.

Mitglieder.

Jacobi, Reg. u. Bau-Rath, Vertreter des Direktors
Gabriel, Bau-R., Eiſ. Bau- u. Betr. Inſp. LD2.
Reuſing, Bau-Rath, Eiſ. Bau- u. Betr. Inſp.
Vockrodt, Bau-Rath, Eiſ. Maſch. Inſp. ◯A.
Spangenberg, Reg. Aſſeſſor (auftrw.)

Bau-Inſpektions-Vorſteher.

Fiſcher (Auguſt), Bau-Rath, Eiſ. Bau- und Betr. Inſp. in Hildesheim

Verwaltungs-Beamte.

Cramer, Rechn. Rath, Eiſ. Betr. Kaſſen-Rendant
Scheele, Rechn. Rath, Bureau-Vorſteher

2. Eiſenbahn-Betriebsamt (Main-Weſer-Bahn) in Caſſel.

[Der Geſchäftskreis deſſelben umfaßt die im Betriebe befindlichen Strecken: Caſſel-Bodenheim, Hanau-Friedberg, Wilhelmshöhe-Waldkappel, Warburg-Großalmerode u. Wabern-Wildungen im Ganzen: 308,07 km.]

Direktor: Janſſen (Jakob), Geh. Bau-Rath ✠4.

Mitglieder.

Kairies, Reg. Rath, Vertreter des Direktors
Beckmann, Eiſ. Bau- u. Betr. Inſp. GHP3b
Jenkner, Eiſ. Bau- u. Betr. Inſp.
Herrmann, Eiſ. Bau-Inſp.
Borggreve, Eiſ. Bau- u. Betr. Inſp.

Bau-Inſpektions-Vorſteher.

Schwamborn, Eiſ. Bau- u. Betr. Inſp. in Marburg

Verwaltungs-Beamter.

Schaake, Eiſ. Sekr., Bureau-Vorſteher

[Die Kaſſengeſchäfte werden von dem Betriebsamt Caſſel (Hannover-Caſſel) mit verſehen.]

V. Eiſenbahn-Direktion in Elberfeld,

ſ. Rhein-Provinz, Eiſenbahn-Behörden.

Reſſort.

Eiſenbahn-Betriebsamt (Caſſel-Schwerte) in Caſſel.

[Verwaltungsbezirk: die im Betriebe befindlichen Strecken: Schwerte (ausſchl. Bahnh.)-Caſſel (ausſchl. Bahnh.), mit der Abzweigung zum Rangirbahnhof Caſſel (ausſchl. Bahnhof), Menden-Brändenberg (Endſtrecke), Scherfede-Holzminden (ausſchl. Bahnhof), Hümme-Karlshafen, Warburg-Arolſen, zuſammen 281,47 km.]

Direktor: Buſch, Reg. Rath ✠4. WV2

Mitglieder.

Zickler, Reg. u. Bau-R., Vertr. d. Direkt. ◯ WV3
Kiene, Reg. u. Bau-Rath
Eibach, Bau-Rath, Eiſ. Maſch. Inſp.

Bau-Inſpektions-Vorſteher.

Ehrenberg, Bau-Rath, Eiſ. Bau- u. Betr. Inſp. in Arnsberg
Lund (Emil), Bahn-Ingen. in Warburg (auftrw.)

Verwaltungs-Beamte.

Halsband, Eiſ. Sekr., Bureau-Vorſteher
Feuerherd, Rechn. Rath, Eiſ. Betr. Kaſſen-Rendant

VI. Direktion der Main-Neckar-Eiſenbahn in Darmſtadt.

[Die Bahn erſtreckt ſich von Frankfurt a. M. über Darmſtadt und Friedrichsfeld nach Schwetzingen und Heidelberg in einer Länge von 95,06 km, wovon 6,91 km in Preußen gelegen. Die Main-Neckarbahn beſorgt außerdem den Fahrdienſt im Anſchluß an die Züge nach und von Frankfurt a. M. auf der, im Uebrigen zur Großherzogl. Bad. Staatsbahn gehörigen, Strecke von Friedrichsfeld nach Mannheim von 9,30 km Länge und auf der Großh. heſſiſchen Nebenbahn Eberſtadt-Pfungſtadt von 1,98 km.]

Mitglieder.

Lichthammer, Geh. Rath, Großherzogl. Heſſiſches und vorſitzendes Mitglied in Darmſtadt ✠3. ✠2. ✠3.Er.B. CHW3 GBZL3am.E. BHM3 GE3 GHL3a GHP2b RA2 m.Br. RSt2 m.Kr. RW3
Froſch, Geh. Rath, Großherzogl. Bad. Mitglied in Darmſtadt GBZL2b m.E. FEL3b GHP3a RmK2b SN3 WK3a
Dr. Rödiger, Geh. Reg. Rath, Kgl. Preuß. Mitglied in Frankfurt a. M. ✠3. GBZL3a GHL3a ÖFJ3 RA3

Preußiſche Verwaltungs- u. Betr. Beamte.

Quilling, Verkehrs-Inſpektor in Darmſtadt
Corey, Eiſ. Betr. Inſp. ebendaſelbſt

II. Bezirks-Eiſenbahnrath in Frankfurt a. M.

für den Umfang des Eiſenbahn-Direktions-Bezirks Frankfurt.

[Errichtet auf Grund des Geſetzes vom 1. Juni 1882 (GS. S. 313 ff.). Derſelbe ſoll nach den Erlaſſen der betheiligten

Minister vom 20. Dezbr. 1882 (Eis. Verordn. Bl. 1883 S. 4) und 29. Dezbr. 1885 aus 11 Vertretern der Kaufmannschaft, 9 Vertretern der Industrie und 13 Vertretern aus der Land- und Forstwirthschaft und ebenso viel Stellvertretern bestehen. Außerdem sind nach dem Erlaß vom 4. Jan. 1883 von außerpreußischem Gebiete je ein Vertreter und Stellvertreter der Großherzogl. Hess. Handelskammern zu Offenbach, Mainz und Gießen, des mittelrheinischen Fabrikantenvereins zu Mainz und der landwirthschaftlichen Provinzialvereine zu Darmstadt und Mainz zuzulassen (Eis. Verordn. Bl. 1883 S. 3).]

Mitglieder und Stellvertreter
(gewählt für 1892/1894).

A. Von Handelskammern und Vorstehern der Kaufmannschaft.

Mitglieder.

Rochhann (Heinrich), Kaufm. und Stadtrath in Berlin
Laurand (Aug.), Kommerz. Rath, Mitgl. d. Lds. Eis. Raths in Frankfurt a. M., s. Lds. Eis. Rath
Wolters (A.), Kaufm., Vorsitzd. d. Handelskammer in Göttingen
Ernst (Albert), Fabrikbes. u. Stadtrath in Halle
Zimmermann (Ernst), Fabrikbesitzer in Hanau
Dr. Frhr. Wain v. Eschen (A.), Fabrikant in Cassel
Maret (Joh. Bernhard), Fabrikbesitzer in Koblenz
Herz (Rudolf), Kaufmann in Weilburg
Schulze (Moritz), Stadtrath a. D. in Nordhausen
Köpp (Rudolf), Präsident der Handelskammer in Wiesbaden, stellvertr. Mitgl. des Lds. Eis. Raths
Covis (H.), Fabrikant zu Heiligenstadt

Stellvertreter.

Behrens (Ernst), Ingenieur u. Fabrikbesitzer in Berlin
Puls, Syndikus der Handelskammer u. Rumän. Gen. Konsul in Frankfurt a. M. ✠4. BL3b RmK3a SpJ3
Klepper, Mühlendirektor in Northeim
Steckner, Kommerz. Rath in Halle a. S.
Canthal (Fritz), Kaufmann in Hanau, Präsident d. Handelskammer
Ebrhardt (Fr)., Direktor der Aktiengesellschaft für Jutespinnerei u. Weberei in Cassel
Engelsmann (Louis), Kaufmann in Kreuznach
Stadelmann (Th.) in Oberlahnstein
Mitschel (Rich.), Kaufmann in Sangerhausen
Lehr (Franz), Handelskammer-Vizepräsident in Wiesbaden
Bernhard, Fabrikant in Heiligenstadt

B. Von Korporationen und Vereinen.

Mitglieder.

Oesterreich, Amts-Rath in Siegersleben b. Eilsleben
Roth (Ludwig), Berg-Ingenieur, Mitgl. d. Lds. Eis. Raths in Wetzlar
Henrich (Karl Friedr.), Brauereibesitzer in Frankfurt a. M., stellvertr. Mitgl. d. Lds. Eis. Raths
Keller (J. B.), Fabrikant in Beurig b. Trier
Dr. Mohs, Grubenbesitzer zu Schönebeck
Wever (Adolf), Fabrikant in Hersfeld
Macco (Heinrich), Ingenieur in Siegen
Gregory (Heinrich), Fabrikant zu Höchst a. M.
Simon, Direktor in Löhnberger Mühle b. Weilburg

Stellvertreter.

Dr. M. Delbrück, Professor in Berlin
Bellinger, Bergrath in Braunfels
Reutlinger (Jak.), Brauereibesitzer in Frankfurt a. M.
Müller-Vanvolrem, Lederfabrikant in Trier
Schütze, Grubendirektor in Harbke
Rechberg (Ferd.), Fabrikant in Hersfeld
Hecker (E.), Direktor in Ludwigshütte bei Biedenkopf
Schröder (Jul.), Fabrikant zu Oberlahnstein
Wiemer (L.) zu Benames

C. Von land- und forstwirthschaftlichen Vereinen.

Mitglieder.

Dr. Frhr. Grote, Rittergutsbes. auf Jühnde, Kr. Münden
v. Busse, Rittergutsbes. auf Zschortau, Kr. Delitzsch, Mitgl. d. Prov. Raths der Prov. Sachsen, s. das.
v. Klatte, Rittergutsbes. auf Wernrode, Kr. Grafschaft Hohenstein ✠4.
v. Carlsburg, Rittergutsbes. auf Karlsburg bei Nordhausen
Oldenburg, Ob. Amtm., Pächter der Domäne Wilhelmshof bei Hersfeld, Mitgl. d. Lds. Oek. Kolleg. u. Mitgl. d. Lds. Eis. Raths
Souchay, Gutsbes. zu Marburg
Klostermann, Amtsrath zu Johannisberg b. Fulda
Dr. Frhr. v. Canstein, Oek. Rath zu Berlin, s. Bez. Eis. Rath daselbst
Hinz, Oberforstmstr. in Cassel, stellvertr. Mitgl. des Lds. Eis. Raths, s. Reg. zu Cassel
Frhr. v. Oer, K. K. Kämmerer, Fürstl. Isenburg-Birstein'scher Hofmarschall in Birstein GHP2b
Schreiner (Georg), in Biebrich-Mosbach
Ritter und Edler v. Oetinger, Rittergutsbes. zu Erbach a. Rh.
Müller, Generalsekretär in Wiesbaden

Stellvertreter.

Werner, Gutsbesitzer in Weende bei Göttingen
v. Häseler, Gutsbes. zu Kloster Häseler, Kr. Eckartsberga
Stumme, Amtmann, Rittergutspächter in Brücken bei Wallhausen
Krug, Oekonomie-Rath in Wannigsrode bei Obdruf
Vaupel (W)., Mühlenbes. in Eltmannshausen bei Niederhone
Berlin, Rittergutspächter in Winterbüren
v. Stockhausen, Rittergutsbesitzer in Trendelburg
Frhr. v. Wackerbarth, gen. v. Bomedorff, Rittergutsbesitzer auf Linderode bei Schönwalde, Kr. Soran
Mudra, Fürstl. Isenburgischer Oberförster zu Wächtersbach
Dr. Dieffenbach, Fürstl. Solms-Lichscher Forstrath zu Lich in Oberhessen
Wodiczka, Hauptmann a. D. in Homburg v. H.
Kendel (H. J.), Weingutsbesitzer in Lorch

D. Von nichtpreußischen Korporationen und Vereinen.

Mitglieder.

Koch (L. C. B.), Mitglied der Handelskammer in Gießen
Michel (St. K.), Großhrzgl. Hess. Geh. Kommerz. Rath, Präsident der Handelskammer in Mainz GHP3a
Weintraud (Franz), Großherzogl. Hess. Kommerz. Rath, stellvertr. Präsident der Handelskammer in Offenbach

Haas, Großherzogl. Hess. Kreisrath in Offenbach ✠4. RA3
Wernher (Ernst), Weingutsbesitzer in Nierstein
Dittmar, Direktor des mittelrheinischen Fabrikanten-Vereins und Sekret. der Handelskammer in Mainz
Bodenbender (Lor.), Fabrikbes. in Bernburg

Stellvertreter.

Katz (A.), Mitgl. der Handelskammer in Gießen
Hirsch (Georg), Handelsrichter u. Mitgl. der Handelskammer in Mainz
Böhm (Gustav), Kommerz. Rath u. Mitgl. der Handelskammer in Offenbach GHP3b
Mahler (Wilhelm), Bürgermeister in Herrnsheim bei Worms
Dyckerhoff (Gustav), Kommerz. Rath, in Firma Dyckerhoff u. Söhne, Fabrikant in Amöneburg bei Biebrich am Rhein
Laddey (Otto), Fabrikbesitzer in Gernrode (Harz)
(ein Stellvertreter fehlt z. Zt.)

J. Königl. Preuß. Post-Direktoren.

[Dieselben ressortiren von den Kaiserl. Ober-Postdirektionen in Cassel, Erfurt, Frankfurt a. M. und Minden. Die vorgesetzten Kaiserlichen Ober-Postdirektionen sind durch die in Antiqua-Schrift beigefügten Buchstaben C. E. F. und M. ersichtlich gemacht.]

Amts-Stellen.	Post-Direktoren.
Arolsen (C.):	v. Böben WV3
Bebra (C.):	Schüsling (prbw.)
Biebrich (F.):	Laporte ✠4.
Bockenheim (F.):	Wickert ✠4.
Cassel (C.):	
P. A. 1:	Stephan ✠4. LD1.
» 2:	Schreiber
B. P. A. Nr. 26:	Schlüter
Diez (F.):	Stoll
Dillenburg (F.):	May
Eltville (F.):	Wendt
Ems (F.):	Hiltermann
Eschwege (C.):	Walther
Frankfurt a. M. (F.):	
P. A. 1:	Bingel (m. d. R. d. R. IV. Kl.) ✠4. ✠2w. OV3b
» 2:	Mennicke
» 3:	Wagner ✠4.
» 4:	Henrich
» 8:	Zapf ✠4.
» 9:	Bachmann
B. P. A. Nr. 19:	Kreker (m. d. R. d. Räthe IV. Kl.) ✠4. ✠2w.
Frankfurt a. M.-Sachsenhausen (F.):	Kröschel
Fulda (C.):	Friesland ✠4.
Gelnhausen (C.):	Wolff ✠4.
Hanau (C.):	Schad LD2. OV3b
Hersfeld (C.):	Vigelius
Höchst (F.):	Zeisberg LD1. GHP3b m. Schw. (prbw.)
Homburg v. d. H. (F.):	(fehlt z. Zt.)
Limburg a. d. Lahn (F.):	Bäcker ✠2. LD2.
Marburg (C.):	Rosenfeld ✠4.
Pyrmont (M.):	Dannenberg
Rinteln (M.):	Schulz
Rüdesheim (F.):	Greger (prbw.)
Schmalkalden (E.):	Schrader
Weilburg (F.):	Müller ✠4.
Wiesbaden (F.):	Tamm ÖFJ3

K. Kgl. Preuß. Telegraphen-Direktoren.

[Dieselben ressortiren von den Kaiserl. Ober-Post-Direktionen in Cassel und Frankfurt a. M. Ueber die beigesetzten Buchstaben in Antiqua siehe den Abschnitt J.]

Amts-Stellen.	Telegraphen-Direktoren.
Cassel (C.):	Schwacke ✠4.
Frankfurt a. M. (F.):	
T. A. 1:	Fieker
Stadt-Fernsp.-Amt:	Vollmer LD2. (prbw.)
Wiesbaden (F.):	Frhr. v. Seckendorff ÖFJ3

L. Justiz-Behörden.

(Abkürzungen: Ob. Lds. Ger. R. für Ober-Landes-Gerichts-Rath; Ld. Ger. R. für Land-Gerichts-Rath; A. Ger. R. für Amts-Gerichts-Rath; A. Rr. für Amtsrichter; ein † vor dem Namen eines Rechts-Anwalts zeigt an, daß dieser nur Rechts-Anwalt, ein * daß derselbe nur bei dem Amtsgericht seines Wohnorts zur Rechtsanwaltschaft zugelassen, zwei †† zeigen an, daß derselbe nur Notar ist.)

I. Ober-Landes-Gericht zu Cassel.

Ober-Landesgerichts-Bezirk: der Regierungs-Bezirk Cassel (mit Ausschluß des dem Ober-Landesgericht Celle bzw. Landgericht Hannover überwiesenen Kreises Rinteln, des dem Ober-Landesgericht Jena bezw. Landgerichte Meiningen überwiesenen Kreises Schmalkalden) mit dem zum Regierungs-Bezirk Wiesbaden gehörigen Kreise Biedenkopf, mit 787 469 Gerichts-Eingesessenen. Außerdem übt das Ober-Landesgericht zu Cassel bezw. das Landgericht in Cassel die Justiz-Aufsicht und Verwaltung der in dem Fürstenthum Waldeck belegenen Amtsgerichte Arolsen, Korbach und Niederwildungen mit 49 179 Gerichts-Eingesessenen aus. Auch ist das Ober-Landesgericht zu Cassel zuständig in allen privatrechtlichen Angelegenheiten des Fürsten zu Waldeck und Pyrmont, sowie der Mitglieder des Fürstlichen Hauses (vergl. Gesetz vom 1. September 1879, betreffend die Einführung des Preußischen Ausführungsgesetzes zum Deutschen Gerichtsverfassungsgesetze vom 24. April 1878 in die Fürstenthümer Waldeck und Pyrmont (GS. 1879 S. 619), und Gesetz, betreffend die Abänderung von Bestimmungen der Disziplinargesetze in den Fürstenthümern Waldeck und Pyrmont, vom 1. September 1879 (GS. S. 621). Zum Ressort desselben gehören die nachfolgend aufgeführten 3 Landgerichte u. 73 Amtsgerichte. In Hanau ist eine Kammer für Handelssachen, bei dem Amtsgerichte Fulda eine Strafkammer eingerichtet. Gerichtstage werden an 15 Orten abgehalten.

Präsident: Dr. Ercius ✠2. ✠2. m. St. SA2a WV1
Senats-Präsident: Dr. Petri, Geh. Ob. Just. Rath (m. d. Range der Räthe II. Kl.) ✠3.

Ober-Landes-Gerichts-Räthe.

Schulze, G. Just. R. ✠ 3.	Büsterff ✠ 4.	Reimerdes	Dr. Schellmann
Herz, G. Just. R. ✠ 4.	Hackel ✠ 4. ✠ 2. LD2.	Coing	Bosse

Rechnungs-Revisor: Finscher, Rechn. Rath ✠ 4.
Erster Gerichtsschreiber: Kornrumpf
Rendant der Justiz-Hauptkasse: Buchholz, Rechn. Rath
Staats-Anwaltschaft: Bartels, Geh. Ob. Justiz-Rath (mit dem Range der Räthe II. Kl.), Ober-Staats-Anwalt, ✠ 3. ✠ 2. WV1

Rechts-Anwälte und Notare.

†Dr. Bartels | †Coch | Hupfeld, Just. Rath ✠ 4. ✠ 3. | †Schmuck

Vorstand der Anwaltskammer.

(12 Mitglieder)

†Hupfeld, Just. Rath, Vorsitzender
†Dr. Müller, Just. Rath, Stellvertr. d. Vorsitzenden
†Rieß, Just. Rath, Schriftführer
†Alster, Just. Rath, Stellvertr. des Schriftführers
Dr. Renner, Just. Rath
Gervinus, Just. Rath, Rechts-Anwalt
Scheffer, Rechts-Anwalt
†Dr. Wolff, Just. Rath in Marburg
Eberhard I., Just. Rath in Hanau.
Schirmer, Just. Rath in Homberg
Rang, Just. Rath in Fulda
Brunner, Just. Rath in Gudensberg

(Die mit † Bezeichneten sind die ständigen Mitglieder des Ehrengerichts.)

Ressort.

Landgerichte und Amtsgerichte.

1. Landgericht zu Cassel.

Bezirk: die Kreise Cassel (Stdt.), Cassel (Ld.), Eschwege, Fritzlar, mit Ausschl. des zu Marburg gewiesenen Theils, Hersfeld, Hofgeismar, Melsungen, Rotenburg a. F., Witzenhausen und Wolfhagen, mit 364 202 Preußischen und 49 179 Waldeckschen Gerichts-Eingesessenen und den nachstehend aufgeführten 31 Amtsgerichten. Gerichtstage werden abgehalten: von Karlshafen aus in Trendelburg, von Cassel aus in Wehlheiden Strafanstalt, von Friedewald aus in Heringen, von Netra aus in Herleshausen, von Rentershausen aus in Obersuhl, von Schenklengsfeld aus in Philippsthal, von Veckerhagen aus in Oedelsheim. Außerdem sind dem Landgericht Cassel die drei Fürstlich Waldeckischen Amtsgerichte Arolsen, Korbach und Niederwildungen zugeordnet.

Präsident: Dr. v. Stockhausen ✠ 3. WV1

Direktoren: Müller, Geh. Just. R. ✠ 4.; Frhr. v. Dincklage; Volz

Landrichter.

Vogt, Ld. Ger. R. ✠ 4.
Dr. Pfeiffer I. (Wilh.), Ld. Ger. Rath
Keßler, Ld. Ger. Rath
Rösler, Ld. Ger. Rath
Büff, Ld. Ger. Rath
Briesen, Ld. Ger. Rath ✠ 2.
Pfeiffer II. (Richard), Ld. Ger. Rath
v. Hadeln, Ld. Ger. Rath
Völckers, Ld. Ger. Rath ✠ 2.
Kulenkamp, Ld. Ger. R.
Schneider
Dr. Leppel

Rechnungs-Revisor: Maaß, Rechn. Rath
Erster Gerichtsschreiber: Donath

Staats-Anwaltschaft.

Klingelhöffer, Erster Staats-Anwalt ✠ 4. WV2
Wagener, Staats-Anwalt LD2.
Berndt, Staats-Anwalt

Amtsrichter

in Abterode: Amelung I. (Theod.), Amts-Ger. R. ✠ 4.
in Allendorf: Spangenberg II. (Adolf), A. Ger. R. ✠ 2.
in Bischhausen: Pückel
» Cassel: Köhler I. (August), A. Ger. R. ✠ 4.; Zimmermann, A. Ger. R. ✠ 4.; Seelig, A. Ger. R. ✠ 4.; v. Stiernberg, A. Ger. R., Mitgl. d. AH.; Dr. Schmidt, A. Ger. R.; Köhler II. (Friedr.), A. Ger. R. ✠ 2.; Sebold, A. Ger. R.; Gülle; Köster; Ungewitter; Fritze
» Eschwege: Jürer, A. Ger. R.; Scheffer, A. Ger. R.
» Felsberg: Westrum
» Friedewald: Schäfer
» Fritzlar: Dorn, A. Ger. R.
» Grebenstein: Gesing
» Großalmerode: Heer
» Gudensberg: Schmitt
» Hersfeld: Israel, A. Ger. R.; Fenner, A. Ger. R.
in Hessisch-Lichtenau: Fenssen
» Hofgeismar: Rieß, A. Ger. R.; Schilling, A. G. R.
» Karlshafen: Kellner, A. G. R.
» Melsungen: v. Linsingen
» Naumburg in Hessen: Offenberg
» Rentershausen: Cramer v. Clausbruch
» Netra: Kindermann
» Niederaula: Fuchs
» Oberkaufungen: Kraß, A. Ger. R.
» Rotenburg a. F.: Klemme, A. Ger. Rath; Dr. Rohde, A. Ger. Rath
Dr. Schotten
» Schenklengsfeld: Drießen
» Sontra: Dr. Habicht
» Spangenberg: Reiner
» Veckerhagen: Dr. Kleinmann
» Volkmarsen: Peperhove

in Wanfried:
Hertwig
» Witzenhausen:
Willms, A. Ger R.
Orthelius

in Wolfhagen:
Lang
» Zierenberg:
Henning

Fürstlich Waldeckſche Amtsrichter

in Arolſen:
Graf, A. Ger. Rath GLE3a WV2
Dr. Schmid
Frhr. v. Wittgenstein
» Korbach:
Dr. Waldeck (Rob.), A. Ger. R. WV2
Mogk, Amts-Ger. Rath
Rube, A. Ger. R.

in Niederwildungen:
Klapp, A. Ger. Rath
Wolff

Rechts-Anwälte und Notare

in Cassel:
Alster, Just. R.
†Dr. Arnthal
†Caspari
Fries
Gervinus, Just. R.
Dr. Harnier
†Heeren
Hirsch, Just. Rath
†Dr. Jouvenal
†Israel
Klippert, Just. R. 4.
†Landgrebe
Laymann, Just. R.
†Levie
†Martin
Dr. Müller, J. R. 4.
Dr. Renner, J. R. 4. GHP3a WF3a
Ries, J. R., Mitgl. d. HH.
Dr. Rocholl
†Dr. Rothfels
Scheffer
†Dr. Schier
Thon, Just. Rath
†Wenning
†Dr. Weis
†Dr. Wöhler

in Eschwege:
Ebel I. (Friedrich), Just. R.
*†Ebel II. (Karl), *Meinshausen
» Fritzlar:
*†Gunckel
» Gudensberg:
Brunner, Just. R.
» Hersfeld:
Craß, Just. Rath
Diehl
» Hofgeismar:
*Blomeyer
Müller
» Rotenburg a. F.:
*Aulig
Berlein
*†Neumann
» Wanfried:
*Dahlmann
» Witzenhausen:
Müller, Just. R. 4.
*Peyser
» Wolfhagen:
Hilgenberg, Just. R.

in Arolſen:
†Stöcker
» Korbach:
*†Voß
†Waldeck
in Niederwildungen:
*†Graf
*†Koch

2. Landgericht zu Hanau.

Bezirk: die Kreise Fulda, Gelnhausen, Gersfeld, Hanau mit Ausschluß des zu Frankfurt a. M. überwiesenen Theils, Hünfeld und Schlüchtern, mit 228 947 Gerichts-Eingesessenen und den nachfolgend aufgeführten 22 Amtsgerichten, einer Kammer für Handelssachen in Hanau und einer Strafkammer bei dem Amtsgerichte in Fulda für die Bezirke der Amtsgerichte Fulda, Burghaun, Eiterfeld, Großenlüder, Hilders, Hünfeld, Neuhof und Weyhers. Gerichtstage werden abgehalten von Hilders aus in Tann, von Salmünster aus in Ulmbach, von Weyhers aus in Gersfeld.

Präsident: Koppen 3.
Direktor: Boysen 4.

Landrichter.

Keul, Lb. Ger. R. 4.
Geißler, Lb. Ger. R. 4.
Weiß, Lb. Ger. R. 4.
Thomas, Lb. Ger. Rath
Varnhagen, Lb. Ger. R.
Dr. Brandt
Dr. Hartmann
Rechnungs-Revisor: Wiemann
Erster Gerichtsschreiber: Appelkamp, Kanzl. Rath

Staats-Anwaltschaft.

Schumann, Erster Staats-Anwalt 3.
Nix, Staats-Anwalt (m. d. Range d. Räthe IV. Kl.)

Amtsrichter

in Bergen:
Göhmann, A. G. R., Mitgl. d. AH.
» Bieber:
Rother
» Birstein:
Ewald, A. Ger. R.
» Burghaun:
Happich
» Eiterfeld:
Grohne
» Fulda:
Mackeldey, A. Ger. Rath 4.
Hofmann, A. G. R.
Theis, A. Ger. R.
» Gelnhausen:
Schnurre
» Großenlüder:
Groß
» Hanau:
Bezzenberger, A. Ger. Rath 4.
Sanner, A. Ger. R. 4.
Hahn, A. Ger. R.
Kehr

in Hilders:
Pomme
» Hünfeld:
Kucks
» Langenselbold:
Dr. Spindler
» Meerholz:
Etienne
» Neuhof:
Keller
» Orb:
Falckenheiner
» Salmünster:
Rothe
» Schlüchtern:
Zimmermann
» Schwarzenfels:
Unverzagt
» Steinau:
Stöber
» Wächtersbach:
Scherb
» Weyhers:
Wankel
» Windecken:
Hartert

Kammer für Handelssachen in Hanau
(für den Bezirk des Amtsgerichts Hanau mit 2 Handelsrichtern und 2 Stellvertretern).

Handelsrichter.

Fues (Wilhelm), Fabrikant (f. 1. 11. 91/94)
Kehl (Karl), Kaufmann (f. 1. 9. 90/93)

Stellvertretende Handelsrichter.

Hosse (Karl), Fabrikant (f. 16. 7. 91/94)
Zimmermann (Ernst), Fabrikant (f. 1. 11. 91/94)

Rechts-Anwälte und Notare

in Fulda:
Gegenbaur
*†Lewin
Rang, Just. Rath PpKpE&P
Schultheis

in Gelnhausen: *Michel
» Hanau:
†Dr. Bulle
Eberhard I. (Johann), Just. R.
†Eberhard II. (Karl)
†Fleischer
†Kraus
†Leroi
Osius, Just. R.
v. Starck, Just. R.
Uth
in Hünfeld:
*†Bang
» Salmünster:
Schenck, Just. R. in Abl
» Schlüchtern:
*Henrichs

3. Landgericht zu Marburg.

Bezirk: die Kreise Biedenkopf (Reg. Bez. Wiesbaden), Frankenberg, Homberg, Kirchhain, Marburg, Ziegenhain und aus dem Kreise Fritzlar der Ort Jesberg mit Brünchenhain und die Ortschaften Betzigerode, Bischhausen, Densberg, Dornheim, Ellnrode, Gilsa, Hundshausen, Niederurff, Reptich, Schiffelborn und Zwesten, mit 194 320 Gerichts-Eingesessenen und den nachstehend aufgeführten 20 Amtsgerichten. Gerichtstage werden abgehalten: von Gladenbach aus in Robheim, von Homberg aus in Rabolbshausen, von Neukirchen aus in Schwarzenborn, von Oberaula aus in Breitenbach, von Rosenthal aus in Gemünden, von Ziegenhain aus in Frielendorf.

Präsident: Schultheiß, Geh. Ob. Just. Rath ✠2.
Direktor: Bunsen ✠1.Cl.B.

Landrichter.

Gleim, Ld. Ger. Rath
Spangenberg I. (Karl), Ld. Ger. Rath
Kind, Ld. Ger. Rath
Wurzer
Martin

Rechnungs-Revisor: Zibell
Erster Gerichtsschreiber: Eckhardt, Kanzl. R. ✠4.

Staats-Anwaltschaft.

Crawert, Erster-Staats-Anwalt ✠4. ◯R.
Dr. Eger, Staats-Anwalt

Amtsrichter

in Amöneburg:
Dr. Schmerfahl ✠2
in Battenberg:
Dr. Türck
in Biedenkopf:
Hayfeld, A. Ger. R.
Dr. Colnet
» Borken:
Schott
» Frankenberg:
Ducke, A. Ger. R.
Cellarius
» Fronhausen:
Henkel
» Gladenbach:
Gelhard, A. Ger. R.
Clebsch
» Homberg:
Burchardi, A. Ger. Rath ✠2.
Diehls
» Jesberg:
Wachsmuth, A. Ger. Rath
» Kirchhain:
Droste
» Marburg:
Dallwig, A. Ger. Rath ✠4.
Poppelbaum, A. Ger. Rath
v. Borberger, A. Ger. Rath
in Neukirchen:
Hempfing
» Neustadt:
Klingenbiel
» Oberaula:
* Dr. Schulin
» Rauschenberg:
Amelung II. (Ed.), A. Ger. Rath
» Rosenthal:
Stammler
» Treysa:
Mahrenholz
» Vöhl:
Lahmeyer
» Wetter:
Dr. Born LD2.
» Ziegenhain:
Sieberich

Rechts-Anwälte und Notare

in Biedenkopf:
*†Georg
» Borken:
Plitt, Just. R.
» Frankenberg:
*Meyer (Gustav)
» Homberg:
Schirmer, Just. R. (augl. d. Amtsger.)
» Marburg:
Dörffler
†Goldberg
Dr. Grimm, Just. Rath ✠4.
✠4.Cl.B.
Handschuh
Hille
Krug, Just. Rath
†Rohde
Dr. Schmidt, Just. Rath
Uckermann, Just. R.
Welcker, Just. R.
Dr. Wolff, Just. Rath ✠4.

II. Ober-Landes-Gericht zu Frankfurt a. M.

Ober-Landesgerichts-Bezirk: der Reg. Bez. Wiesbaden ausschl. des Kr. Biedenkopf, vom Reg. Bez. Cassel die von Kr. Hanau überwiesenen Ortschaften, die Hohenzollernschen Lande und von der Rhein-Provinz die Kr. Neuwied und Wetzlar, der östlich vom Rhein belegene Theil des Kreises Koblenz und der links der Sieg belegene Theil des Kr. Altenkirchen, mit 1 080 198 Gerichts-Eingesessenen, den nachstehend aufgeführten 5 Landgerichten, 52 Amtsgerichten und zwei Kammern für Handelssachen in Frankfurt a. M. Eine Strafkammer ist bei dem Amtsgericht in Wetzlar gebildet. Gerichtstage werden an 13 Orten abgehalten.

Präsident: Dr. Hagens ✠2. ✠2.m.St. BCV3 SV3a SA2a
Senats-Präsident: Stelzer, Geh. Ob. Just. Rath (m. d. Range d. Räthe II. Kl.) ✠3.

Ober-Landesgerichts-Räthe.

Travers ✠4.
Dr. Jung (Georg Jul.) ✠4.
Gräfe ✠4.
Stumpff ✠4.
Dr. Diehl
Schrader
Herbst
Dr. Murhard
v. Eschstruth
Freyse LD2.
Weichsel

Rechnungs-Revisor: Köhler, Rechn. Rath
Erster Gerichtsschr.: Jagiewicz, Kanzl. Rath ✠4. ✠3.
Rendant der Justiz-Hauptkasse: v. der Decken ✠4.

Staats-Anwaltschaft: Weyer, Ober-Staats-Anwalt ✠3.

Rechts-Anwälte und Notare.

†Dr. Baer I. (Herm.)
†Dr. Baer II. (Berth.)
Becker, Just. Rath in Bockenheim
Dr. Benkard
Cäsar, Just. Rath
†Dr. Caspari
†Dr. Friedleben
†Dr. Fuld, Just. Rath
†Dr. Gehrke
†Dr. Geiger (Berthold), Just. Rath
†Dr. Glöckler ✠4.
†Dr. Goldschmidt
†Dr. Haag (Herm.)
Dr. Hamburger, Just. Rath ✠4.
†Dr. Helff
Dr. Kilzer, Just. Rath
†Dr. Laves
†Laské
†Mankiewicz (Martin)
Dr. Müller, J. R. ✠4.
†Dr. Oswalt
†Reiß
†Dr. Rödiger
Dr. Sauerländer, J. R.
Dr. Scherlenzky, J. R.
†Dr. Schmidt-Polex (Friedr.)
†Dr. Siebert, Just. R.
†Dr. Thebesius
†Dr. Wolff (Karl Theodor)

Vorstand der Anwaltskammer.

(9 Mitglieder)

†Dr. Hamburger, Just. Rath, Vorsitzender, s. vorh.
Dr. Scherlenzky, Just. Rath, Stellvertreter des Vorsitzenden, s. vorh.
Dr. Humser, Just. Rath, Schriftführer
Dr. Ebner, Just. Rath, Stellv. d. Schriftführers
†Dr. Brück, Just. Rath in Wiesbaden
†v. Eck I., Geh. Just. Rath in Wiesbaden, s. Land-Ger. Wiesbaden
†Hilf I., Just. Rath in Limburg
†v. Mittelstädt, Just. Rath in Neuwied
Dr. Müller (Sigm. Fried.), Just. Rath in Frankfurt a. M., s. vorher

(Die mit † Bezeichneten sind die ständigen Mitglieder des Ehrengerichts.)

Ressort.

Landgerichte und Amtsgerichte.

I. Landgericht zu Frankfurt a. M.

Bezirk: Kr. Frankfurt, Amt Homburg, aus dem Kr. Wiesbaden die Stadt Rödelheim und aus dem Kreise Hanau des Reg. Bez. Cassel die Ortschaften Bockenheim, Berkersheim, Eckenheim, Eschersheim, Ginnheim, Praunheim, Preungesheim und Seckbach, mit 251 999 Gerichts-Eingesessenen und den nachfolgend aufgeführten 3 Amtsgerichten und zwei Kammern für Handelssachen in Frankfurt.

Präsident: Edler Herr u. Frhr. v. Plotho, Geh. Ob. Just. Rath (m. d. Range d. Räthe II. Kl.) ✠3.

Direktoren:
Dr. Leykauf ✠4.
Dr. Körner ✠4.
Dr. Schrader

Landrichter.

v. Kienitz, Ld. Ger. Rath ✠4.
Sechner, Ld. Ger. Rath
Dr. Siar, Ld. Ger. Rath
Scheuermann, Ld. Ger. R.
Lossen, Ld. Ger. Rath
Dr. Rawitscher, Ld. Ger. Rath
Herold, Ld. Ger. Rath
Böhm, Ld. Ger. Rath
Dr. Böschen, Ld. Ger. R.
Walther LD2.
Dr. Meyer
Dove
Dr. Harnier
Hubach

Rechnungs-Revisor: Heß
Erster Gerichtsschreiber: Röchling

Staats-Anwaltschaft.

Uhles, Erster Staats-Anwalt ✠4. ✠2.
Heckelsberg, Staats-Anwalt (m. d. Range der Räthe IV. Klasse)
Schulte, Staats-Anwalt
Pohl, Staats-Anwalt LD2

Amtsrichter

in Bockenheim:
Ermer, A. Ger. R.
Hohenstein, A. G. R.
Dr. Sommer
in Frankfurt a. M.:
Dr. Lincker, A. Ger Rath ✠4.
Dr. Belz, A. Ger. Rath ✠4.
Dr. v. Welling, A. Ger. Rath
Dr. Wendling, A. Ger. Rath
Riedel, A. Ger. Rath
Mansel LD2.
Spieß LD2.
Creizenach
Dr. Buchholz
Frank
Kayser
Irmler
Elfreich
Goering
Dorn
Dr. Engel
Dr. Schück
Eichen
Dr. Crome, Priv. Dozent an der Univ. Marburg
Block
in Homburg v. d. H.:
Stumpff (Ludw.), A. Ger. R ✠4.
Wilhelmi, A. G. R.
v. Langen, A. G. R. ✠4. Fr. B.

Kammern für Handelssachen in Frankfurt a. M.

(für den Bezirk des Amtsgerichts Frankfurt mit 6 Handelsrichtern und 6 Stellvertretern).

Handelsrichter.

Baer (Max Heinrich), Kaufmann (für 1. 4. 90/93)
Goldschmidt (Moritz Markus), Bankier
Hofmann (Julius), Privatier
Majer (Alexander), Bankier
Scharff (Friedrich), Kaufmann
(f. 1. 10. 91/94)
Scherbius (Gust. Theod. Alex.), Privatier (f. 1. 4. 90/93)

Stellvertretende Handelsrichter.

Baer (Josef), Privatier
Grunelius (Ed.), Kaufmann
(f. 1. 4. 90/93)
Höchberg (Otto), Bankier
Kugler (Adolf), Kaufmann
Una (Siegmund), Kaufmann
Weismüller (Emmerich), Fabrikant in Bockenheim
(f. 1. 10. 91/94)

Rechts-Anwälte und Notare

in Bockenheim:
Becker, Just.R. (zugl. b. Ob. Landesger.)
Dr. Burgheim

» Frankfurt a. M.:
†Ahrendsen
†Dr. Auerbach (Ernst)
Dr. Auerbach (Theodor)
Dr. de Bary, Just.R.
†Dr. Bayerthal
†Becker (August)
†Dr. Berg
†Dr. Bernhard
†Dr. Binge
†Blau
†Bruck I. (Richard)
†Bruck II. (Ludwig)
†Dr. Burghold
†Byk
Cäsar, Just. R. (auch b. Ob. Landesger.)
†Cahn
†Dr. Cnyrim, Just.R.
Dr. Diehl, Just.R. u. Konsist. Rath ✠4.
†Dr. Dies
†Dr. Dreves
†Dr. Ebner, Just. Rath ✠4
†Dr. Eisenberg
†Dr. Emden
†Dr. Epstein
†Dr. Faber
†Dr. Fester
†Dr. Flesch
Dr. Föffer
†Dr. Geiger (Max)
†Dr. Gerger
Dr. Glöckner
†Häberlin
†Dr. v. Harnier I. (Eduard), Just. R. ✠4. GSF3a
†Dr. v. Harnier II. (Ludw.), Just.R.
†Dr. Hassel
†Hauck
†Dr. Hecht
†Helfrich
†Dr. phil. Hirsch
†Dr. Holdheim
Dr. Humser, Just. Rath ✠4. ✠3.
†Jaffé
†Dr. Ickelheimer
†Dr. Joseph
Dr. Jucho, Just.R.
†Dr. Kallmann
†Kanenellenbogen
†Dr. Kent
†Dr. Krebs
†Kunreuther
†Lazarus
†Dr. Lindheimer
†Dr. Lorey
†Dr. Loewenthal
†Mankiewicz (Bruno)
†Dr. Marx
†Dr. May
†Dr. Meyer (Fritz)
†Dr. Meyer (Mart.)
†Dr. Meyer (Max)
†Dr. Neukirch
†Dr. Neumann
†Dr. Oelsner
†Dr. Oppenheimer
†Dr. Pachten
†Passavant
†Plotke
*†Dr. Ponfick
†Raschke
†Dr. Regensburger
†Reis
†Rosenstein
†Dr. Rosenthal
†Dr. Sachs
†Dr. Schmidt-Polex (Karl)
†Dr. Schnapper
†Dr. Schwedes
†Dr. Sieger
†Dr. Speyer
†Dr. Ritter v. Steinle PpP2b PpKpE&P
†Dr. Sternau
†Dr. Stulz
†Dr. Thiele
†Dr. Vinassa
†Wertheim
†Dr. Winterwerb
†Dr. Wolff
†Wolff (Julius)
†Dr. Wurzmann
†Zimmt
†Dr. Zirnderfer

in Homburg v. d. Höhe:
*†Hecht
†Dr. Meißner
° Dr. Zimmermann (zugl. beim Landgericht Frankfurt a. M.)

2. Landgericht zu Hechingen.

Bezirk: die Hohenzollernschen Lande mit 66 085 Gerichts-Eingesessenen und den nachstehend aufgeführten 5 Amtsgerichten. Gerichtstage werden abgehalten: von Haigerloch aus in Dettingen, von Hechingen aus in Burladingen und abwechselnd in Salmendingen und Wilflingen, von Sigmaringen aus in Beuron, von Wald aus in Achberg und Ostrach.

Präsident: Evelt, Geh. Ob. Just. R. (m. d. Range d. Räthe II. Kl.) ✠3. ✠4. HEK2

Direktor: (fehlt z. Zt.)

Landrichter.

Biermann, Ld. Ger. Rath | Dr. Menzen
Pöllmann, Ld. Ger. Rath | Stinning
Dr. Sprecher v. Bernegg | Stegemann

Rechnungs-Revisor u. erster Gerichtsschreiber: Kapp

Staats-Anwaltschaft.

Wippermann, Erster Staats-Anwalt

Amtsrichter

in Gammertingen:
Baldus
» Haigerloch:
Kraus
Hodler I.
» Hechingen:
Knorr, A. Ger. R.
Hodler II.
Hosius

in Sigmaringen:
Schießle, A. Ger. Rath
Graf, A. Ger. Rath, Mitgl. d. Ab.
Bilharz, A. Ger. R. ✠2.
» Wald:
Feldmann, A.G.R.

Rechts-Anwälte und Notare

in Hechingen: Löffler | Senn

in Sigmaringen: *Halbe (zugl. b. Landger. in Hechingen)

3. Landgericht zu Limburg a. d. Lahn.

Bezirk: die Kreise Dill, Ober-Lahn, Wetzlar und die Aemter Diez, Limburg, Marienberg, Nassau und Rennerod, mit 230 321 Gerichts-Eingesessenen und den nachstehend aufgeführten 14 Amtsgerichten. Gerichtstage werden abgehalten: von Wetzlar aus in Hohensolms und Krofdorf.

Präsident: Cramer ✠4.

Direktor: Denhard ✠4 ✠2. LD2.

Landrichter.

Musset, Ld. Ger. Rath | Born, Ld. Ger. Rath
Freusberg, Ld. Ger. Rath | Gaube, Ld. Ger. Rath
Ebenau, Ld. Ger. Rath | Niemeyer, Ld. Ger. Rath
Steubing

Rechnungs-Revisor: Kals

Erster Gerichtsschreiber: Wingender

Staats-Anwaltschaft.

Heinzemann, Erster Staats-Anwalt ✠4.
Hagemann, Staats-Anwalt

Amtsrichter

in Braunfels:
Franz
Dr. Richter

in Diez:
Deißmann, A. G. R.
Beyerle, A. G. R.

in Dillenburg:
Heß, A. Ger. R.
Schmidt LD2.
» Ebringshausen:
Heeser, A.G.R. LD2.
» Ems:
Thewalt, A. Ger. R. ✠4. RSt3
» Hadamar:
Bracht
Weber
Kleemann
» Herborn:
Willmann, A. Ger. R. ✠4.
Raab
» Limburg a. d. Lahn:
Horn, A. G.R. ✠4.
Malmros
» Marienberg:
Dr. v. Szoldrski

in Nassau:
Bellinger, A.Ger.R.
» Rennerod:
Roth, A. Ger. R.
Hofmann
» Runkel:
Przibyda, A.Ger.R.
Morter
Dettmer
» Weilburg:
Wasmuht, A. Ger. Rath
Schellenberg, A. Ger. Rath
Heinzemann, A. Ger. Rath
» Wetzlar:
Theobald, A.Gr.R.
Weber, A. Ger. Rath
Merscheim, A. Ger. Rath SA3a
Man, A. Ger. Rath

Rechts-Anwälte und Notare

in Diez:
Velde, Just. Rath ✠4. Er.B.
» Dillenburg:
*Bliß
» Hadamar:
†Abel
Stähler, Just. R. (zugl. b. Amtsger.)
» Herborn.
*†Wiemann
» Limburg a. d. Lahn:
Hilf I. (Hub. Arn.), J.R. ✠3. ✠4. Er.B.
†Hilf II. (Hubert Arnold Josef)
Keller, Just. Rath
†Memelsdorf
Nemnich, Just. R.
†Rahl
†Rintelen
v. Rößler, Just. R.

in Weilburg:
†Rahl, Just. Rath ✠4. WV2 (zugl. b. Amtsger.)
» Wetzlar:
Aldefeld, Just. Rath
*† Kaufmann
Wiegand, Just. R.

4. Landgericht zu Neuwied.

Beurk: Kreis Neuwied, Kreis Altenkirchen mit Ausschluß der Bürgermeistereien Friesenhagen und Wissen rechts der Sieg, vom Kreise Koblenz der Theil rechts des Rheins, Kreis Unterwesterwald und Amt Hachenburg, mit 220 944 Gerichts-Eingesessenen und den nachstehend aufgeführten 14 Amtsgerichten. Gerichtstage werden abgehalten: von Altenkirchen aus in Hamm und Herhausen, von Neuwied aus in Waldbreitbach, von Wissen aus in Gebhardshain.

Präsident: Stomps ✠4.
Direktor: Pescatore ✠4. LD1.

Landrichter.

Hellweg, Ld. G. R. ✠3.
Göbel, Ld. G. R. ✠4.
Preußer, Ld. G. R.
Schmidt, Ld. G. R. LD2.
Frhr. zu Inn- u. Knyphausen, Ld. G. R. LD2.
Herzfeld
Runde

Rechnungs-Revisor: Buddeberg, Rechn. Rath
Erster Gerichtsschreiber: Wescher, Kanzlei-Rath

Staats-Anwaltschaft.

Laux, Erster Staats-Anwalt ✠2. LD2.
Santlus, Staats-Anwalt (m. d. Range der Räthe IV. Kl.)

Amtsrichter

in Altenkirchen:
Stange
Molly
Thüsing
» Asbach:
Clostermann
Gerhardus
» Daaden:
Klein
» Dierdorf:
Kempf, A. Ger. R. ✠4.
Bingel
» Ehrenbreitstein:
Meyer, A. Ger. R.
Wellstein, A.Ger.R. LD2.
» Hachenburg:
Strahl, A. Ger. R.
Dr. Heymann
» Höhr-Grenzhausen:
Dr. Fenner v. Fennenberg, A. Ger. R.

in Kirchen:
Fleischmann
» Linz:
Faber, A. Ger. R.
Gräfe
» Montabaur:
Heinzemann, A. Ger. R.
Geisel, A. Ger. R.
» Neuwied:
Hannasch, A. G. R.
Capitain, A.Ger.R. LD1.
Strauß, A. Ger. R.
Schäfer
Panse
» Selters:
Dies
» Wallmerod:
Meyer
Dr. Drehwald
» Wissen:
Knie

Rechts-Anwälte und Notare

in Altenkirchen:
Dr. Pheiffer
*†Schneider
» Ehrenbreitstein:
*†Schindler
*Broermann
» Kirchen:
†Heuser in Betzdorf
» Montabaur:
*Hohl

in Neuwied:
†Saß
†Mateni
v. Mittelstädt, J. R. ✠3.
†Dr. Pfan
Sayn, Just. R.
Tilmann
Wesener, Just. R.
Zimmermann, J.R.

5. Landgericht zu Wiesbaden.

Beurk: Kr. Rheingau, Kr. Untertaunus, Kr. Wiesbaden (Stadt), Kr. Wiesbaden (Land), mit Ausschluß der zum Landgericht Frankfurt a. M. gewiesenen Stadt Rödelheim und die Aemter Königstein, Rastätten und Usingen mit 298 849 Gerichts-Eingesessenen und den nachstehend aufgeführten 16 Amtsgerichten.

Präsident: Hopman, Geh. Ob. Just. Rath (m. d. Range d. Räthe II. Kl.) ✠3.
Direktoren: Dr. Rumpf ✠4. v. Adelebsen IISEII3a Graa

Landrichter.

Reutner, Ld. Ger. Rath ✠4.
Wißmann, Ld. Ger. Rath, ✠4.
Keim, Ld. Ger. Rath ✠4.
Reichmann, Ld. Ger. R. ✠4.
Fischer, Ld. Ger. Rath
Gelinek, Ld. Ger. Rath
Wilhelmy, Ld. Ger. Rath
Düssell, Ld. Ger. Rath
Haas ✠1.

Rechnungs-Revisor: Meyer
Erster Gerichtsschreiber: Kleinmann, Kanzl. Rath

Staats-Anwaltschaft.

Erster Staats-Anwalt: (fehlt z. Zt.)
Harte, Staats-Anwalt (mit d. Range der Räthe IV. Klasse) ✠ 2.
Caspar, Staats-Anwalt LD2.

Amtsrichter

in Braubach:
v. Bülow
» Camberg:
Strehr
» Eltville:
Hellbach, A.Ger.R.
» St. Goarshausen:
Kirsch, A. Ger. R.
Tilemann ✠ 2.
» Hochheim:
Dr. Paris
» Höchst:
Birnbaum, A. Ger. R. ✠ 4.
Stifft, A. Ger. R.
Landschütz LD2.
» Idstein:
Oeberg, A.Ger.R.
Schröder
» Katzenelnbogen:
Lieber
in Königstein:
Thewalt, A.Ger.R. ✠ 4.
v. Sachs
» Langenschwalbach:
Linz, A. Ger. Rath
Dr. Dallmeyer
» Nastätten:
Seipp
» Niederlahnstein:
d'Avis, A. Ger. R. ✠ 4.
» Rüdesheim:
Remy
Russet
» Usingen:
Müller, A. Ger. R.
Sintermann
» Wehen:
Dr. van Beek
» Wiesbaden:
Streitberg, A. Ger. R. ✠ 4.
Böing, A.Ger.Rath ✠ 4.
Oppermann, A. G. Rath ✠ 4.
Birkenbihl, A.Ger. Rath ✠ 4.
Frhr. v. Schütz zu Holzhausen, A. G. Rath ✠ 4.
Dr. Otto
de Niem
Cossen
Dr. Hardtmuth

Rechts-Anwälte und Notare

in St. Goarshausen:
•Dr. Sauer
» Höchst:
Bauer, Just. Rath
•†Haeuser
•†Schreiber
•†Steinfeld
» Langenschwalbach:
•†Dr. Jünger
» Niederlahnstein:
•Zils i. Ob.Lahnstein
» Rüdesheim:
•†Antoni
•van der Heyde
» Wiesbaden:
†Dr. Alberti
†Dr. Bergas
†Bojanowski
†Dr. Böninger
Dr. Brück, Just. R.
Ebel I. (Ernst), Just. Rath
Ebel II. (Franz), Just. Rath
†v. Eck I. (Victor), Geh. Just.R. ✠ 4.
†v. Eck II. (Adolf)
†Eckermann
†Emmerich
†Fleischer
†Frey
†Guttmann
†Dr. Hasselbach
†Dr. Hebner
Dr. Herz, Just. R.
†Kellerhoff
†Kleinschmidt
Dr. Koch, Just. R.
†Kullmann
Dr. Leisler, Just. R.
†Lotz
†Dr. Löb
†Petersen
†Dr. Remeis
†Scholz, Just. R.
†Dr. Seligsohn
Dr. Siebert, Just. Rath ✠ 4
†Dr. Wesener
†Gf. v. Zech

Unter der Aufsicht des Ober-Staats-Anwalts stehen noch:

1. Das Arresthaus auf dem Klapperfelde in Frankfurt a. M.
(für 200 Gefangene [160 männliche, 40 weibliche] ohne Isolirzellen.)

Inspektor: Burghardt

2. Das Strafgefängniß in Eberbach
(Amts-Ger. Bez. Rüdesheim)
(mit zur Zeit 204 Gefangenen [180 männlichen u. 24 weiblichen] mit 15 Isolirzellen.)

Ober-Inspektor: Hein ✠ 4. NA3

3. Das Strafgefängniß in Preungesheim bei Frankfurt a. M.
(für 560 Gefangene [480 männliche, 80 weibliche]. Einzelhaft.)

Direktor: Streitke ✠ 4. GHP3a

XIII. Rhein-Provinz.

A. Ober-Präsident in Koblenz.

Se. Exc. Nasse, Ober-Präsident 2.m.St. 4.Kr.B. LD1. GLE2a OV2a RA2 m.Kr.

Dem Ober-Präsidenten sind beigegeben:

v. Estorff, Ob. Präsid. Rath, Stellvertreter des Ober-Präsidenten in Behinderungsfällen 3. OV2b RA3
Dr. zur Nedden, Reg. Rath
Hempsing, Staats-Anwalt (auftrw.), Justitiar
Bartels, Reg. Assessor
Dr. Goedecke, Reg. Assessor
v. Laer, Reg. Assessor

Bureau-Beamter: Stark, Rechn. Rath, Reg. Sekretär

Provinzial-Rath der Rhein-Provinz in Koblenz.

Vorsitzender: Se. Exc. Nasse, Ober-Präsident, s. vorher
Stellvertreter: v. Estorff, Ob. Präsid. Rath, s. vorher

Mitglieder.	Stellvertreter.

a. Ernannte.

v. Estorff, Ob. Präsid. Rath, s. vorher	Dr. zur Nedden, Reg. Rath

b. Vom Provinzial-Ausschusse gewählte.

Frhr. Geyr v. Schweppenburg, Kammerherr, Majoratsbes. auf Müddersheim, Mitgl. d. HH., s. Kammerherren (1879)	(Stellvertreter fehlt z. Zt.)
Später, Kommerz. Rath, Handelskammer-Präs. zu Koblenz, s. Reg. Bez. Koblenz, Handelskammer	Frhr. v. Hövel (Klemens), Kammerherr auf Haus Herbeck und auf Junkernthal, s. Kammerherren (1877)
Se. Exc. Frhr. v. Solemacher-Antweiler, Schloßhauptm. von Brühl, Kammerherr u. Mitgl. d. HH. zu Bonn, s. Schloßhauptleute	Kühlwetter, Geh. Reg. Rath zu Köln, s. Verwalt. d. Gymnasial- u. Fonds daselbst
Diepe, Beigeordn. zu Elberfeld 3. 3. 3.	Lieven (Ferdinand), Gutsbesitzer in Hilden
v. Boch (Eugen), Geh. Kommerz. R. zu Mettlach, Kr. Merzig 3. 4.Kr.B. NA2b	v. Beulwitz, Eisenhüttenbes. zu Trier 4.Kr.B. GHP3a

Unter der Leitung beziehentlich Ober-Aufsicht des Ober-Präsidenten stehende Behörden.

I. Provinzial-Schul-Kollegium in Koblenz.

Präsident: Se. Exc. Nasse, Ober-Präsident, s. vorher
Direktor: v. Ixenplitz, Reg. Präsident, s. Reg. zu Koblenz

Mitglieder.

Cinnig, Geh. Reg. R., Prov. Schul-R., 4. 3.	Dr. Münch, Prov. Schul-Rath 4.
Dr. Deiters, Geh. Reg. Rath, Prov. Schul-Rath 4. 3.	Henning, Prov. Schul-Rath
	Dr. Nager, Reg. Rath, Justitiar u. Verw. Rath

(Wegen der übrigen auswärtigen Mitglieder siehe die Bemerkung bei der Provinz Ost-Preußen, S. 205.)

Sekretariat: Staab, ältester Sekretär

Ressort des Provinzial-Schul-Kollegiums.

1. Gymnasien [Lehr-Anstalten zu A. a.].

	Direktoren.
Aachen,	
Kaiser Karl Gymn.:	Dr. Schwenger 4. LD2.
» Kaiser Wilh. Gymn.:	Dr. Regel
Barmen:	Dr. Henke 4.
Bedburg (Rh. Rit. Ak.):	Dr. Diehl 4.
Bonn:	Dr. Buschmann 4.
Duisburg:	Dr. Schneider
Düren:	Dr. Schwering, Prof.
Düsseldorf, Königl.:	Dr. Uppenkamp 4. 3. HEK3 RmK3a
» städtisches (verb. m. Realgymn.):	Dr. Matthias 4. 2.
Elberfeld:	Scheibe, Prof.

	Direktoren
Emmerich:	Akens
Essen:	Dr. Connen
Gladbach, M. (m. R. Progymn.)	Dr. Schweikert 4.
Kempen:	Dr. Pohl
Kleve:	Dr. Liesegang 4.
Koblenz:	Dr. Weidgen 4.
Köln a. d. Apostelkirche:	Dr. Waldeyer 4.
„ Fried. Wilh. Gymn.:	Dr. Jaeger 4. RSt3.
„ Kaiser Wilh. Gymn.:	Dr. Schmitz 4.
„ an Marzellen (kath.):	Dr. Milz, Prof. 4.
Krefeld:	Dr. Wolfseiffen
*Kreuznach:	Lutsch LD2.
Mörs:	Dr. Jahn 4.
Mülheim a. d. R. (verb. m. Realschule):	Dr. Ziesschmann LD2.
Münstereifel:	Dr. Scheins 4.
*Neuß:	Dr. Tücking 4. 3.
Neuwied (m. Real-Progymn.):	Dr. Vogt, Prof.
Prüm:	Dr. Aebach
Saarbrücken:	Dr. Brenker 4.
Siegburg:	Dr. vorm Walde
Sigmaringen:	Dr. Eberhard
Trier:	Dr. Wirfel 2. LD2.
Wesel:	Dr. Kleine 4.
Wetzlar:	Dr. Sehrs, Prof.

2. Real-Gymnasien.

[Lehr-Anstalten zu A. b.]

Aachen:	Dr. Neuß 4.
Barmen:	Dr. Pfundheller
Duisburg:	Dr. Steinhart 4. 2. LD1.
Düsseldorf (verb. m. Städt. Gymn.):	Dr. Matthias, s. vorh.
Elberfeld:	Dr. Börner LD2.
Essen (m. Realschule):	Dr. Heilermann 4. 3.
Koblenz:	Dr. Most 4.
Köln, städtisches (m. Gymnas. Parallelklassen bis U II):	Dr. Schorn, Prof. 4.
Krefeld:	Dr. Schauenburg 4. 3.
Mülheim a. Rh. (m. Gymnas. Parallelklassen bis U II):	Dr. Cramer
Ruhrort:	v. Lehmann LD2.
Trier:	Dr. Dronke

3. Ober-Real-Schule mit mindestens neunjährigem Kursus ohne obligatorischen Unterricht im Latein.

[Lehr-Anstalt zu A. c.]

†Köln:	Dr. Zicken 4.

Außerdem die in der Erweiterung zu Oberrealschulen begriffenen Realschulen unter 5: Aachen, Barmen-Wupperfeld, Elberfeld, Krefeld, Rheydt und Saarbrücken. — Rheydt ist mit einem in der Entwickelung begriffenen Progymnasium verbunden.

Bei den unter Nr. 1, 2 und 3 aufgeführten Lehranstalten wird die Berechtigung für den einjährig freiwilligen Militärdienst durch das Bestehen einer am Ende des 6. Jahreskursus (Untersekunda) abzulegenden Abschlußprüfung erworben. Ueber das Verfahren bei Ausstellung der betr. Zeugnisse vergl. Zirkular-Verfügungen des Ministers der geistl. x. Angelegenh. vom 29. Mai u. 9. August 1877 (ZBl. f. U.V. 1877 S. 484), vom 17. Juni 1879 (a. a. O. 1879 S. 455), vom 9. Febr. 1881 (a. a. O. 1881 188 f.) und S. vom 8. Juli 1885 (a. a. O. 1885 S. 527 f.)

4. Progymnasien [Lehr-Anstalten zu B. a.].

	Direktoren.
Andernach:	Dr. Brüll
Boppard:	Dr. Menge
Brühl:	Dr. Eschweiler, Prof.
Eschweiler (m. R. Progymn.):	Liesen
Eupen:	Dr. Schnütgen
Euskirchen:	Dr. Doetsch
Jülich:	Dr Kuhl, Prof.
Linz:	Dr. Hünnekes
Malmedy:	Dünbier 4.
Rheinbach:	Dr. Schlünckes
Saarlouis:	Thele
Sobernheim:	Dr. Schmidt LD2.
Trarbach:	Dr. Barlen LD2.
St. Wendel:	Dr. Koch
Wipperfürth:	Breuer

5. Realschulen (†) und Real-Progymnasien, welche den Real-Gymnasien i. d. entsprechenden Klassen gleichgestellt sind.

[Lehr-Anstalten zu B. b. und c. und zu C a. aa.]

	Direktoren.
†Aachen	Pützer 4.
†Barmen	Dr. Lackemann LD2.
†Barmen-Wupperfeld:	Dr. Kaiser, Prof.
Bonn: in Umwandlung zur Ob. Realschule mit Gymn. Parallelklassen begriffen):	Dr. Hölscher, Prof.
Dülken:	Dr. Höffling
Düren:	Dr. Becker
†Düsseldorf:	Viehoff 4.
†Elberfeld:	Dr. Artops 4.
Eschweiler (verb. m. Progymn.):	Liesen, s. vorher
†Essen (mit Real-Gymn.):	Dr. Heilermann, s. vorher
Gladbach (München) (verb. m. d. Gymn.):	Dr. Schweikert, s. vorher
†Gladbach (München):	Dr. Klausing
†Hechingen:	Röhr, Prof.
†Köln:	Dr. Thomé, Prof.
†Krefeld:	Quossek
Langenberg:	Dr. Meyer
Lennep:	Dr. Fischer, Prof.
Mülheim a. d. Ruhr (verb. m. Gymn.):	Dr. Ziesschmann, s. vorher
Neuwied (verb. m. Gymn.):	Dr. Vogt, Prof., s. vorh.
Oberhausen:	Dr. Auler
Remscheid:	Dr. Petry
†Rheydt:	Dr. Wittenhaus 4.
†Saarbrücken:	Dr. Krüger
Solingen:	Dr. Heine, Prof.
Viersen:	Dr. Dieckmann, Prof.

Bei den vorstehend unter Nr. 4. u. 5. aufgeführten Lehranstalten mit sechsjährigem Kursus wird die Berechtigung für den einjährig freiwilligen Militärdienst durch das Bestehen der Reifeprüfung erworben. Die mit einem † bezeichneten Lehranstalten haben keinen obligatorischen Unterricht im Latein.

Den Schülern der Landwirthschaftsschulen zu †Bitburg und †Kleve ist provisorisch sowie der kathol. Privat-Unterrichts- und Erziehungs-Anstalt auf dem †Kemperhofe bei Koblenz unter Leitung des Rektors Dr. Jonas und der Privat-Unterrichts- und Erziehungsanstalt von E. Kalkkuhl in Obercassel bei Bonn bis auf Weiteres die Berechtigung zum einjährig freiwilligen Militärdienst zuerkannt.

Zu den Lehranstalten unter Nr. 1–5 vergleiche auch: Ordnung der Entlassungsprüfungen an den höheren Schulen nebst der darauf bezügl. Zirkularverfügung des Ministers der geistl. x. Angeleg. vom 6. Januar 1892 (ZBl. f. U. V. S. 199 u. ff.)

6. Schullehrer-Seminarien.

	Direktoren.
Boppard (kath.):	Bürgel
Brühl (kath.):	Dr. Beck, Schul-Rath (m. d. Range d. Räthe IV. Kl.) ✠4.
Elten (kath.):	Dr. Wolffgarten (m. d. Range d. R. IV. Kl.) LD2.
Kempen (kath.):	Velten ✠4.
Kornelymünster (kath.):	Loeser, Kr. Schul-Insp. (auftrw.)
Linnich (kath.):	Dr. Schmitz
Mettmann (ev.):	Guden
Mörs (ev.)	Tiedge
Münstermaifeld (kath.):	Modemann
Neuwied (ev.):	Doyé
Odenkirchen (kath.):	Dr. Langen, Schul-R. (m. d. Range d. Räthe IV. Kl.) ✠4.
Ottweiler (ev.):	Diesner
Prüm (kath.):	Dr. Schäfer
Rheydt (ev.):	Dr. Blügel
Saarburg (für katholische Lehrerinnen):	Münch, Schul-Rath (m. d. Range d. Räthe IV. Kl.) ✠4.
Siegburg (kath.):	Dr. Wimmers
Wittlich (kath.):	Dr. Verbeek ✠4.
Xanten (f. kath. Lehrerinn.):	Eppink

7. Präparanden-Anstalten.

[Ueber die Ressortverhältnisse der Präparanden-Anstalten vergl. Minist. Verfüg. v. 27. Mai 1876 (ZBl. f. U. V. 1876 S. 372).]

Simmern (parit.): Weyrauch, Dirigent

8. Höhere Mädchenschulen mit Seminarklassen.

Koblenz: Dr. Hessel, Rektor
Trier: Kreyner, Direktor

9. Die Taubstummen- und Blinden-Anstalten.

[In Gemäßheit des Gesetzes vom 11. März 1872, betr. die Beaufsichtigung des Unterrichts- und Erziehungswesens (GS. S. 183) ist die Ausübung der Schulaufsicht über die öffentlichen eventualiter auch die Privat-Taubstummen- und Blinden-Anstalten in Provinzialinstanz durch Allerh. Erlaß vom 27. Juli 1885 (GS. S. 350) dem Provinzial-Schul-Kollegium übertragen.]

In der Rheinprovinz gehören hierher:

A. Taubstummen-Anstalten.

a. Die Provinzial-Taubstummen-Anstalten
zu Brühl, Elberfeld, Essen, Kempen, Neuwied und Trier, s. Ressort des Provinzial-Verbandes

b. Die Privat-Taubstummen-Anstalten
zu Aachen: Linnartz, Direktor ✠4.
„ Köln: Weißweiler, Direktor ✠4.

B. Die Provinzial-Blinden-Anstalt zu Düren,
s. Ressort des Provinzial-Verbandes.

10. Pädagogisches Seminar für höhere Schulen in Koblenz.

Direktoren.

Dr. Deiters, Geh. Reg. R., Prov. Schul-Rath } s. Prov. Schul-Kolleg.
Dr. Münch, Prov. Schul-Rath }

Außerdem sind pädagogische Seminare eingerichtet bei dem Gymnasium in Bonn, bei dem Gymnasium und Realgymnasium in Düsseldorf, bei dem Friedr. Wilhelms-Gymnasium in Köln und bei dem Gymnasium und Realgymnasium in M. Gladbach.

11. Die Verwaltung der Gymnasial- u. Stiftungsfonds zu Köln.

[Vergl. Allerh. Erlaß vom 25. Mai 1868, betr. die Verwaltung der Gymnasial- und Stiftungsfonds zu Köln (GS. 1868 S. 539) und Allerh. Erlaß vom 9. Januar 1875 (GS. 1875 S. 91) wegen Abänderung des § 13 Absatz 2 des Allerh. Erlasses vom 25. Mai 1868.]

Verwaltungsrath.

Vorsitzender: Kühlwetter, Geh. Reg. Rath ✠4. HG4

Mitglieder.

Meuser, Stadtverordneter der Stadt Köln
Dussault, Geh. Just. Rath, Ob. Lds. Ger. Rath a. D. ✠3.
Rang, Geh. Reg. Rath, s. Prov. St. Direkt.
D. Schönen, Reg. u. Schul-Rath zu Köln, s. Reg. daselbst
Thewalt, Beigeordn. der Stadt Köln ✠4.

II. Medizinal-Kollegium zu Koblenz.

Präsident: Se. Exc. Nasse, Ob. Präsident, s. daselbst
Stellvertreter: v. Estorff, Ob. Präsidial-Rath, s. vorher

Mitglieder.

Dr. Frhr. v. Massenbach, Geb. Med. Rath, Reg. u. Med. Rath, s. Reg. zu Koblenz
Dr. Kirchgässer, Geh. Med. Rath ✠4w.
Dr. Pelman, Geh. Med. Rath, Prof. a. d. Univ. Bonn, Direkt. d. Prov. Irren-Anstalt daselbst
Dr. Ungar, Med. Rath, a. o. Prof. u. Kreis-Physikus in Bonn
Dr. Bender, Apotheker, pharmazeut. Assessor ✠4.
Prümers, Departements-Thierarzt, Veterinär-Ass.
Dr. Schulz, Geh. San. Rath, Kr. Phys. in Koblenz, Chirurgischer Assessor

[Dem Medizinal-Kollegium treten in einzelnen von dem Vorsitzenden des Kollegiums zu bestimmenden Fällen zwei Mitglieder der nach der Königl. Verordnung vom 25. Mai 1887 (GS. S. 169) für die Rhein-Provinz und die Hohenzollernschen Lande gebildeten Aerztekammer bei. Diese Mitglieder und ebensoviel Stellvertreter werden von der Aerztekammer selbst zu diesem Behufe gewählt (vergl. § 3 d. o. a. Verordnung).]

III. General-Kommission in Düsseldorf

[für Zusammenlegung der Grundstücke, Ablösungen und Gemeinheitstheilungen im Geltungsgebiete des Rheinischen Rechts, dem Bezirke des vormaligen Justizsenats zu Ehrenbreitstein und in den Hohenzollernschen Landen].

Kollegium.

General-Kommissions-Präsident: Grein (mit dem Range der Räthe II. Kl.) ▣2.

Mitglieder.

Küster, Ob. Reg. u. Geh. Just. Rath ▣4.
Helfferich, Reg. Rath
Spangenberg, Reg. Rath
Heiliger, Reg. u. Lds. Oek. R., außeretatsm. Mitgl.

Technische Hülfsarbeiter.

Ruckdeschel, Oek. Rath, Verm. Insp. GBZL3b
Graf, Melior. Bau-Inspektor

Bureau-Vorsteher: Schmidtkunz, Sekretär

(Die Kassengeschäfte werden von der Regierungs-Hauptkasse zu Düsseldorf wahrgenommen.)

Ressort.

(O. u. Oek. = Oekonomie; Km. = Kommission; Kr. = Kommissar.)

Special-Kommissionen.	Special-Kommissare.	Bureau-Vorsteher.	Special-Kommissionen.	Special-Kommissare.	Bureau-Vorsteher.
Altenkirchen I.:	Glaxel, Reg. Assessor	Dalldorf	Remagen:	Otto, Oek. Kommissar	Müller
II.:	v. Rudloff, Reg. Rath	Jost	Sigmaringen:	Brümmer, Reg. Rath	Krause
Dierdorf:	Leweck, Reg. Assessor	Egenolf	Trier I.:	Pfeffer v. Salomon, Reg. Rath	Neumann
Düren:	Westerburg, Reg. Rath	Pohl	» II.:	Striesberg, Reg. Rath	Behr
Eitorf:	Otto, Reg. Rath	Paquin	Wetzlar:	Bödeker, Reg. Rath	Perle
Neuwied:	Wißmann, Reg. Rath	Lowe			

IV. Provinzial-Steuer-Direktion zu Köln

für die Rhein-Provinz.

Prov. Steuer-Direktor: Dr. Fehre, Geh. Fin. Rath ▣3.

Mitglieder.

v. Stosch, Ob. Reg. Rath, Stellvertr. des Prov. Steuer-Direktors in Behinderungsfällen ▣3. LD1. AAB3a
Gräff, Geh. Reg. Rath und Stempel-Fiskal in Düsseldorf ▣3.
Rang, Geh. Reg. Rath ▣4.
Jacobs, Reg. R. u. Stempel-Fiskal in Elberfeld ▣4.
Kühlwetter, Reg. Rath u. Stempel-Fiskal in Köln ▣4. LD2.
Coester, Reg. R. u. Stempel-Fiskal in Koblenz ▣4.
Bartikowski, Reg. Rath ▣4.
Leußing, Reg. Rath, Justitiar ▣4.
Senden, Reg. Rath LD2.
Steiner, Reg. Rath, Justitiar
Mertens, Reg. Rath LD2.
Rodatz, Reg. Rath LD2.
Dr. Brunner, Reg. Rath

Hülfsarbeiter.

Semler, Reg. Assessor
Dr. Szczepansky, Reg. Assessor

Bureau-Vorsteher.

Genken LD2.
Beix

Ressort.

1. Erbschafts-Steuer-Aemter und Stempel-Fiskalate.

[Vergl. § 29 des Ges. v. 30. Mai 1873, betr. die Erbsch. Steuer (GS. S. 329) und Bekanntmachung des Finanz-Ministers vom 2. Dezbr. 1873, JMBl. 1874 S. 5 und ZBl.f.A. 1874 S. 17.]

in Koblenz
[für den Reg. Bez. Koblenz ausschl. Kr. Wetzlar]
Dirigent: Coester, Reg. Rath

in Düsseldorf
[für den Stadt- und Landkr. Düsseldorf, Stadt- und Landkr. Duisburg, Stadt- und Landkr. Krefeld, die Kreise Kleve, Geldern, Mörs, Neuß, Rees und den Pr. Gerichtsbez. der Bundesfestung Mainz].
Dirigent: Gräff, Geh. Reg. Rath, s. vorher

in Elberfeld
[für die Stadtkr. Barmen, Elberfeld, Essen, den Landkr. Essen und die Kr. Mettmann, Solingen, Lennep, Wipperfürth, Gummersbach, Waldbröl und Mühlheim a. d. R.]
Dirigent: Jacobs, Reg. Rath, s. vorher

in Köln
[für den Stadtkr. Köln, den Landkr. Köln, die Kreise Bergheim, Bonn, Euskirchen, Mülheim a. Rh., Rheinbach und Siegkreis].
Dirigent: Kühlwetter, Reg. Rath, s. vorher

in Trier [für den Reg. Bez. Trier].
Dirigent: (fehlt z. Zt.)

in Aachen
[für den Reg. Bez. Aachen und die Kr. Gladbach, Grevenbroich und Kempen des Reg. Bez. Düsseldorf].
Dirigent: Jähner, Reg. Assessor (auftrw.)

2. Haupt-Zoll-Aemter.

(St. R. = Steuer-Rath. H. A. = Haupt-Amts. Z. = Zoll.)

H. Z. Aemter.	Ob. Z. Inspektoren.	H. A. Rendanten.	H. A. Kontroleure.
Aachen:	Wolffram, Reg. Assessor LD2.	Meyer, Rechn. Rath	Hartung
	Revisions-Inspektoren: 1. Dahme | 2. Jäger in Herbesthal		
Emmerich:	Stellbogen	Kimnach, Ob. Rev. ✠4. LD1. Knecht	Grabe LD2.
	Revisions-Inspektor: Lehmann		
Kaldenkirchen:	Sckerl	Horn	Hahn LD2.
	Revisions-Inspektor: Kannapke		
Kleve:	Raddünz	Arntz, Rechn. Rath	Affeld
	Revisions-Inspektor: Heine		
Malmedy:	Kuhlmey	Rühe	Walther

3. Haupt-Steuer-Aemter.

H. St. Aemter.	Ob. St. Inspektoren.	H. A. Rendanten.	H. A. Kontroleure.
Düren:	Ungefroren LD1.	Moderjohn	Bleßmann
Düsseldorf:	Pichler, St. Rath ✠4.	Elven, Rechn. Rath Thaemel	Lehmann
	Revisions-Inspektor: Berndes LD1.		
Duisburg:	Kolley, St. Rath LD1.	Heßdörfer Grambusch, Ober-Revisor	Nickel
Elberfeld:	Otto	Sachsenröder	Glaube
	Revisions-Inspektoren: 1. Sparenberg | 2. Hoffmann		
Koblenz:	Nau, St. Rath ✠4.	Lafaye, Rechn. Rath ✠4.	Killian
Köln: für inländ. Gegenst.	Klöter, St. Rath ✠4. ✠2. LD1.	Dihl, Rechn. Rath ✠4. Haberland, Ob. Rev.	Kutschbach
Köln: f. ausländ. Gegenst.	Walter, St. Rath ✠4.	Blau Walter, Ob. Rev. LD1.	Kolbe
	Revisions-Inspektoren: 1. Reeser | 2. Stuzel		
Krefeld:	Puhlmann	Effenberger, Rechn. Rath ✠4. ✠3.	Vandemer
	Revisions-Inspektor: Fillis zu Uerdingen		
Kreuznach:	Krull, St. Rath LD1.	Kerbach, Rechn. Rath	Schröder
Neuß:	Gladisch, Reg. Rath	Hammer LD1.	Hartong
Neuwied:	Sauerland, St. Rath ✠4.	Rex	Nissen
Saarbrücken:	Meyer, St. Rath ✠4. LD2.	Fechner	Günther
Trier:	Biesterfeld, St. Rath ✠4.	Lehmann	Apelt
Wesel:	Born, St. Rath ✠4.	Schlüter	Wolff

[Mit der Vornahme der Untersuchung bewurzelter Gewächse, welche aus den der internationalen Reblauskonvention v. 3. Nov. 1881 nicht beigetretenen Staaten über preuß. Zollämter in das deutsche Zollgebiet eingeführt werden sollen, sind betraut: bei dem Hpt. Z. Amt Aachen einschl. der Zollabfertigungsstelle im Bahnhof Templerbend: Gartner Geduldig und Garten-Direktor Grube daselbst — bei dem Neben-Zoll-Amt I in Herbesthal: die Gärtner Hubert Arnoldt, Franz Heß und August Esch in Eupen — bei dem Hpt. Z. Amt Emmerich einschl. der beiden dortigen Dampfschiffs-Abfertigungsstellen und der Zollabfertigungsstelle am Bahnhofe daselbst: Kaufmann Friedr. Swerts, Gärtner Joh. Miggels, Kaufmann H. Sardemann und Gärtner Hermann Kern daselbst — bei dem Hpt. Z. Amt Kaldenkirchen einschl. der Zollabfertigungsstelle am Bahnhofe daselbst: Apotheker J. Jüßen und Kaufmann Heinrich Müllers daselbst — bei dem Hpt. Z. Amt Malmedy: Apotheker Ludwig Tils und Oberlehrer Johann Siegers daselbst.]

V. Regierungen.

1. Regierung zu Koblenz.

Präsident.

v. Ingenpliz ✠3. ✠2. LD2.

Abtheilungen.

I. Präsidial-Abtheilung; die dem Regierungs-Präsidenten beigegebenen Räthe.	II. Abtheilung für Kirchen- und Schulwesen. III. Abtheilung f. direkte Steuern, Domänen u. Forsten.

Ober-Regierungs-Räthe.

Eigenbrodt, Ob. Forstm. ✠3. ✠2., Mitdirigent III.

Koch, Ob. Reg. R., Stellvertr. d. Präsid. i. Behinderungsfällen ✠3. HSEH3b SEK2 I. u. zugl. Dirigent II.

Dirigent III. (fehlt z. Zt.)

Regierungs-Räthe.

Dr. Frhr. v. Maſſenbach, Geh. Med. Rath, Reg. u. Med. Rath ✠3. ✠4. I.
Dr. Breuer, Reg. u. Schul-Rath ✠4. II.
v. Pelkowsky, Geh. Reg. Rath I.
Anderſon, Reg. u. Schul-R. ✠2w. II.
Cuno, Geh. Bau-R. ✠4. I. II.
Wolff, Reg. u. Forſt-Rath ✠2. I. III.
Meyer LD2. III.
Bublitz, Reg. u. Forſt-Rath I. III.
Dr. Adler I. Kaſſenrath
Jügen, Reg. u. Forſt-Rath I. III.
Goebel, Reg. u Gew. Rath I., ſ. Reg. zu Köln

Regierungs-Aſſeſſoren und ihnen gleichſtehende Beamte.

Wenzel, Bau-Rath, Land-Bau-Inſp. I.
Dr. Freund (beim Bez.Ausſchuß) u. III.
Heinen, St. R., Kataſt. Inſp. (f. d. nördl. Theil) III.
Efferz, Steuer-Rath, Kataſt. Inſp. (f. d. ſüdl. Theil) III.
Schulz I.
Dr. Tillmanns II.
Hippenſtiel
Dr. Lungſtras III., Juſtitiar II. III. (ſ. auch Bez. Ausſchuß)
Büchting I. II.
Fleiſchauer I.
Dr. v. Grimm I. u. Juſtitiar I. (ſ. auch Bez. Ausſchuß)
Dr. Friedheim I. III.
Cübl, Gew. Inſp. I.
Dr. Dietrich, Hülfsarb. b. Lbrths. Amt d. Kr. Altenkirchen
Frhr. v. der Borch, Hülfsarb. b. Lbrths. Amt u. d. Pol. Dir. i. Koblenz
Meyer, Hülfsarb. b. Lbrths. Amt in Kreuznach

Zentr. Bureau: Müller, Reg. Sekr. Aſſiſtent
Kat. Bureau: Claßmann, St. J., erſt. Kat. Sekr.
Reg. Haupt-Kaſſe: Menz, Lb. Rentmſtr., Rendant

LD2.

Bezirks-Ausſchuß des Regierungs-Bezirks Koblenz in Koblenz.

Vorſitzender: v. Ibenplitz, Reg. Präſident, ſ. vorher
Stellvertreter im Vorſitz: Kennen, Verw. Ger. Direktor ✠4. ✠4.
Sonſtiger Stellvertreter: Koch, Ob. Reg. Rath, ſ. vorher

Mitglieder.	a. Ernannte.	Stellvertreter.
Kennen, Verw. Ger. Dir., ſ. vorher		Dr. Freund, Reg. Aſſeſſor, ſ. vorher
Dr. Lungſtras, Reg. Aſſeſſor, ſ. vorher		Dr. v. Grimm, Reg. Aſſeſſor, ſ. vorher
	b. Vom Provinzial-Ausſchuſſe gewählte.	
Douqué (Thomas), Beigeordneter und Kaufmann zu Koblenz		Scheibner, Bürgermeiſter in Kreuznach
Backhauſen (Otto), Fabrik- und Gutsbeſitzer zu Nettehammer		Herfeld (Gabriel), Gutsbeſitzer zu Pommerhof
Gf. v. u. zu Weſterholt u. Eyſenberg, Schloß-Hauptmann von Stolzenfels und Königl. Kammerherr zu Arenfels im Kr. Neuwied, ſ. Schloß-Hauptleute		Radermacher, Beigeordneter u. Rentner i. Neuwied
Raab (Joſef), Gewerke zu Wetzlar		Hoffmann, Kreisdeput. zu Sebl, Kr. Rochem

Reſſort.

A. Reſſort des Regierungs-Präſidenten.

1. Landraths-Aemter.

Kreiſe.	Landräthe.	Kr. Sekretäre.
Adenau:	v. Kruſe	Böhmer
Ahrweiler:	Heiſing	Jäckel
Altenkirchen:	Boehm, Geh. Reg. Rath ✠4. ✠2.	Körber
	zur Hülfeleiſtung: Dr. Dietrich, Reg. Aſſeſſor	
Koblenz, Stdtkr.:	Die Geſchäfte des Landraths werden von dem Polizei-Direktor bezw. Oberbürgermeiſter daſelbſt (ſ. Pol. Dir. zu Koblenz bezw. Bürgermſtr.) wahrgenommen	
„ Ldkr.:	Gf. v. Brühl, auftrw. Polizei-Direktor	Helten
	zur Hülfeleiſtung: Frhr. v. der Borch, Reg. Aſſ.	
Rochem:	Dr. Langen	Peruche
Kreuznach:	Agricola, Geh. Reg. Rath ✠3. ✠4. Er.B.	Keiper
	zur Hülfeleiſtung: Meyer, Reg. Aſſeſſor	
Mayen:	Linz	Severin
Meiſenheim:	Schlenther ✠ SS4	Martin
Neuwied:	v. Runkel [zu Hedderdorf] ✠4. ✠ RmK3a	Schimmelpfennig ✠4. Er.B. RmK3b
Simmern:	Wenderhold ✠4.	Göggel
St. Goar:	Dr. Wieland	Nitrath
Wetzlar:	Stackmann	Magnino
Zell:	König	Weiland

2. Polizei-Direktion in Koblenz.

Direktor: auftrw. Gf. v. Brühl, ſ. vorher
zur Hülfeleiſt.: Frhr. v. der Borch, Reg. Aſſeſſor
Polizei-Inſpektor: Killian 4.

3. Kreis-Phyſiker und Kreis-Wundärzte.

Kreiſe.	Phyſiker.	Wundärzte.
Adenau:	Dr. Roeder	Gottsacker in Kempenich
Ahrweiler:	Dr. Kohlmann, San. Rath in Remagen 2w.	Dr. Unſchuld, San. Rath in Neuenahr
Altenkirchen:	Dr. Meder, San. Rath	Dr. Nauß
Koblenz:	Dr. Schulz, Geh. San. Rath	Dr. Schmidt (fehlt z. Zt.)
Kochem:	Dr. Thiele	Dr. Heusner, San. Rath 4.Kr.B. 2w. (fehlt z. Zt.)
Kreuznach:	Dr. Strahl, Geh. San. Rath SpJ3	Dr. Fehres in Sobernheim (auftrw.)
Mayen:	Dr. Falkenbach, San. Rath	Dr. Hachenberg, San. Rath
Meiſenheim:	Dr. Albert	Dr. Mayer
Neuwied:	Dr. Feld, San. R. 4. 4.Kr.B.	Dr. Macke in Bredenbach
Simmern:	Dr. Möllmann, San.R. 4w. 2w.	Dr. Braun (für den Kreis Wetzlar, einſchließlich des Standesgebietes des Fürſten zu Solms-Braunfels)
St. Goar:	Dr. Borges, San. Rath in Boppard	
Wetzlar:	Dr. Höchſt, San.R. 2w. (ſ. den Kreis Wetzlar einſchließl. des Standesgebiets des Fürſten zu Solms-Braunfels)	Dr. Koeppe
Zell:	Dr. Haack, San. Rath in Traarbach	

4. Departements- und Kreis-Thierärzte.

Dep. Thierarzt: Prümers, Veterinär-Aſſ., Mitgl. d. Med. Koll. u. zugl. Kr. Thierarzt für den Kreis Koblenz

Geſchäftskreiſe.	Kr. Thierärzte.
Adenau-Ahrweiler:	Jacobs i. Neuenahr (auftrw.)
Altenkirchen:	Löhr
St. Goar:	Meyer in Boppard
Kochem:	Voigt (auftrw.)
Kreuznach:	Koll
Mayen:	Schmitt
Meiſenheim:	(fehlt z. Zt.)
Neuwied:	Weyden
Simmern:	Faller 4.
Wetzlar:	Scharmer
Zell:	Kreckmann (auftrw.)

Stellvertr. des Dep. Thierarztes in den Fällen der §§ 14 und 16 des Reichsgeſetzes vom 23. Juni 1880, betr. die Abwehr ꝛc. von Viehſeuchen: Dr. Lothes, Dep. Thierarzt zu Köln

5. Baukreiſe und Bau-Beamte

(Kr. B. J. oder Inſp. = Kreis-Bau-Inſpektor; W. B. J. = Waſſerbau-Inſpektor)

in Andernach: Zweck, Bau-Rath, Kr. Bau-Inſp. 4.
für die Kreiſe Mayen, Adenau u. Ahrweiler

in Koblenz: a) Henderichs, Bau-Rath, Kr. Bau-Inſp.
für die Kreiſe Koblenz, St. Goar, Kochem u. Zell

in Koblenz: b) Mylius, W. Bau-Inſp.
für die Moſelflußſtrecke von der Grenze des Reg. Bezirks Trier bis zur Mündung u. Dampfkeſſel-Reviſionen in den Kreiſen Kochem u. Zell

in Kreuznach: Möller, Bau-Rath, Kr. Bau-Inſp. 4.
für die Kreiſe Kreuznach, Simmern u. Meiſenheim

in Wetzlar: Scheepers, Bau-R., Kr. Bau-Inſp. 4.
für die Kreiſe Wetzlar, Neuwied und Altenkirchen

6. Gewerbe-Inſpektionsbezirk und Gewerbe-Inſpektor

in Koblenz: Kattentidt, Gew.Inſp. (auftrw.); Matthiolius, Gew. J. Aſſiſtent
für den Reg. Bez. Koblenz

7. Bürgermeiſter

in den Städten mit 10000 Einwohnern und darüber.

Städte.	Bürgermeiſter.
Koblenz:	Schüller, Oberbürgermſtr., Mitgl. d. HH. 4. LD2. GBZL3a
Kreuznach:	Scheibner
Neuwied:	Waldeyer 4. LD2. HEK3 RmSt3b

8. Handelskammer in Koblenz.

Für die Stadt Koblenz, d. Ld. Kr. Koblenz, die Kreiſe St. Goar, Kreuznach, Zell, Kochem, Mayen, Neuwied, Altenkirchen, Meiſenheim, die Städte Ahrweiler, Sinzig, Remagen und die Orte Oberwinter und Brohl des Kr. Ahrweiler

Vorſitzender: Karl Später, Kommz. Rath 4. 4.
Stellvertr.: Jul. Wegeler, Kommz. R. 4.Kr.B.

9. Schiffahrts-Kommiſſionen.

a. Schiffs-Unterſuchungs-Kommiſſion in Koblenz.

Vorſitzender: Schüller, Oberbürgermeiſter, ſ. vorh.

b. Rheinſchiffs-Aichamt in Koblenz.

Vorſteher: Versmann, Waſſerbau-Inſpektor

10. Beſondere Anſtalten.

a. Arreſt- und Korrektions-Haus in Koblenz

[für 220 männliche und 59 weibliche Unterſuchungs-, Gefängniß-, Straf- und Polizei-Gefangene. Gemeinſchaftliche Haft, 19 Einzelzellen f. Männer, 6 f. Frauen].

Vorſteher: Kroll, Ob. Inſp.

b. Arreſt- u. Korrektions-Haus in Simmern

[für 23 Unterſuchungs- und Gefängniß-Gefangene evangeliſcher, katholiſcher und jüdiſcher Konfeſſion. Gemeinſchaftliche Haft mit 2 Einzelzellen].

Vorſteher: Münzenberg

c. Erziehungs- u. Beſſerungs-Anſtalt zu St. Martin b. Boppard.

[zur Aufnahme von 100 Knaben und 20 Mädchen evangeliſcher Konfeſſion berechnet].

Direktor: Müller

d. Irren-Aufbewahrungs-Anſtalt in St. Thomas.

Verwalter: Hermann, Inſpektor

e. Bad in Bertrich.

Verwalter: Warder 2. GBZL3b (auftrw.)

B. Ressort der Abtheilung für Kirchen- und Schulwesen.

11. Kreis-Schul-Inspektoren.

a. Ständige.

Geschäftskreise.	Schul-Inspektoren.	Geschäftskreise.	Schul-Inspektoren.
Kr. Adenau:	Dr. Nebling in Altenahr	Kr. Kochem u. Zell mit Ausschluß der Bürgermeisterei Sehren des Kreises Zell:	Hermanns in Kochem
Kr. Kreuznach und Meisenheim:	Dr. Brabänder in Kreuznach	Kr. St. Goar:	Klein in Boppard
Kr. Ahrweiler:	Lünenborg in Remagen	Kr. Mayen:	Kelleter in Mayen
Stadt- und Landkreis Koblenz und die kath. Schule zu Wetzlar:	Raßmann zu Koblenz	Kr. Neuwied:	Distelkamp (auftrw.)
		Kr. Simmern einschl. der Bürgermeisterei Sehren des Kr. Zell:	Liese in Simmern ✠ 4
		Kr. Altenkirchen:	Dr. Geis

b. Im Nebenamte.

Schul-Inspektions-Bezirk Wetzlar für die Stadt Wetzlar und die Bürgermeistereien Atzbach u. Braunsbach:	Scheeler, ev. Pfr. zu Wetzlar	Schul-Inspektions-Bezirk Braunfels für die Stadt und Bürgermeisterei Braunfels und die Bürgermeisterei Schöffengrund:	Bingel, ev. Pfr. zu Braunfels
Schul-Inspektions-Bezirk Greifenstein für die Bürgermeistereien Atzlar u. Hohensolms:	Rinn, evangel. Pfr. zu Dillheim		

12. Höhere Bürgerschule zu Mayen.

Rektor: Kruse

C. Ressort der Abtheilung für direkte Steuern, Domänen und Forsten.

13. Verwaltung der direkten Steuern.

a. Einkommensteuer-Veranlagungskommissionen.

In sämmtlichen Kreisen führen die Landräthe bezw. Ersten Bürgermeister gemäß § 34 des Einkommensteuergesetzes vom 24. Juni 1891 kraft ihres Hauptamtes den Vorsitz in den Einkommensteuer-Veranlagungskommissionen.

b. Kataster-Aemter und Kontroleure.

Kat. Aemter.	Katast. Kontroleure.	Kat. Aemter.	Katast. Kontroleure.	Kat. Aemter.	Katast. Kontroleure.
Adenau I.:	Ochs, Rechn. Rath I.D2.	Flammersfeld:	Eberhart in Altenkirchen	Neuwied I.:	Rimnach, St. Insp. I.D1.
» II.:	Kolli	St. Goar:	Maaßen, St. J.	» II.:	Fritsch, St. Insp.
Ahrweiler I.:	Scherer	Kastellaun:	Breuer	Schwalbach:	Baumann in in Wetzlar ✠ 2.
» II.:	Volkenius	Kelberg:	Bergmann		
Altenkirchen:	Delbougne	Kirchberg:	Hell	Simmern:	Keul
Andernach:	Hell, St. Insp.	Koblenz:	Dahn, St. Insp.	Sinzig:	Scherer II.
Asbach:	Bertrams	Kochem:	Künkler, St. Insp.	Sobernheim:	Camphausen
Betzdorf:	Assenmacher I.D2.	Kreuznach:	Lon, St. Insp. I.D1.	Stromberg:	Gretsch
Boppard:	Hell, St. Insp.	Linz:	Dickob	Trarbach:	Fischer
Braunfels:	Brell	Lutzerath:	Hoßdorf	Treis a. Mosel:	Klein I.D2.
Dierdorf:	Held	Mayen:	Zartmann	Wetzlar I.:	Jung, St. Insp. ✠ 2. I.D1.
Ehrenbreitstein:	Gottschalk, St. J.	Meisenheim:	Jelkmann, St. J.	» II.:	Heidsieck, St. Insp.
Ehringshausen:	v. Borries in Wetzlar I.D2.	Münstermaifeld:	Müller	Zell:	Reienburg

c. Steuer-Kassen.

[Vergl. Bekanntmachung des Finanz-Ministers vom 11. Juni 1882, betreffend die Prüfung der Bewerber um Königl. Steuer-Empfängerstellen in der Rhein-Provinz ꝛc. (Koblenzer Amtsbl. S. 135).]

Steuer-Kassen.	Königl. Rentmeister.	Steuer-Kassen.	Königl. Rentmeister.	Steuer-Kassen.	Königl. Rentmeister.
Adenau:	La Vallée ◯	Bendorf:	Roll	Ehrenbreitstein:	Eisenstecken
Ahrweiler:	Rademacher, Rechn. Rath	Biersdorf:	Bartelt	Flammersfeld:	Jung
Altenkirchen:	Degenhart	Blankenrath:	Bartels ✠ 2.	Gelsdorf:	Krauß
Andernach:	David	Boppard:	Blum ✠ 2. ✠	Gemünden:	Braun
Antweiler:	Schwartze	Braunfels:	Lütkenhaus	St. Goar:	Hermann ✠ 2.
Asbach:	Ludes	Brodenbach:	Grandelaude	Hönningen:	Maas
Bacharach:	Kuland	Burgbrohl:	Hertgen	Hohensolms:	Schneider
Becherbach:	Faßbender	Dierdorf:	Kunz ✠ 2.	Kaiserseich:	Müller ✠ 2.
		Ediger:	Laurisch	Karden:	Peter ✠ 2.

Steuer-Kassen.	Königl. Rentmeister.	Steuer-Kassen.	Königl. Rentmeister.	Steuer-Kassen.	Königl. Rentmeister.
Kastellaun:	Umbach	Münstermaifeld:	Kimmel	Stromberg:	Römer
Kelberg:	Steinemer	Neuwied:	Rose, Rechn. R.	Trarbach:	Herter
Kirn:	Halm	Niederbreisig:	Fourmann	Treis:	Reis
Koblenz:	Daub I. ✠4.	Niederfleen:	Wahlmann	Virneburg:	Cey II.
Kochem:	Louwens	Niederzissen:	Wolfowsky	Waldbreitbach:	Groß
Kreuznach:	Mattes	Polch:	Breuer, Rechn. R.	Wallhausen:	Hillebrand
Langenlonsheim:	Setter	Raubach:	Jansen	Weißenthurm:	Meyer
Lutzerath:	Friesecke	Rheinböllen:	Schuster	Wetzlar:	Gelhausen ○
Mayen:	Jost	Rüdesheim:	Niebergall	Windesheim:	Cey ✠2.
Meddersheim:	Daub II.	Simmern:	Schneider	Winningen:	Bohner ✠2.
Meisenheim:	Gruhn	Sinzig:	Schlieben	Wissen:	Spang
Monzingen:	Seikert	Sobernheim:	Frech	Zell:	Krechel

14. Forst-Verwaltung.

Forstinspektions-Bezirke, Oberförstereien und Forst-Kassen.

(F. B. Forstinspektions-Bezirk; K. Rm. Königl. Rentmeister.)

a. F. B. Koblenz-Coon

(unter spezieller Aufsicht des Ober-Forstmeisters.)

Oberförstereien	Oberförster.	Forst-Kassen-Rendanten. (widerruflich)
Entenpfuhl:	Roth	Frech, K. Rm. in Sobernheim
Neupfalz:	Paulus	Römer, K. Rm. in Stromberg
Meisenheim:	Becker zu Kirn	Faßbender, K. Rm. in Becherbach

b. F. B. Koblenz-Hunsrück.

Reg. u. Forst-Rath: Wolff, s. Reg. Räthe

Kastellaun:	Wirsth	Umbach, K. Rm.
Kirchberg:	Bischoff	Braun, K. Rm. in Gemünden

c. F. B. Koblenz-Eifel.

Reg. u. Forst-Rath: Bublitz, s. Reg. Räthe

Oberförstereien.	Oberförster.	Forst-Kassen-Rendanten (widerruflich)
Adenau:	Spilles	La Vallée, K. Rm., s. Steuer-Kassen
Koblenz:	Wurzer	Daub, K. Rm., s. Steuer-Kassen

d. F. B. Koblenz-Westerwald.

Reg. u. Forst-Rath: Illgen, s. Reg. Räthe

Kirchen:	Tersteege	Mengelkoch, Postverwalter
Kroffdorf:	Frhr. Spiegel v. u. zu Peckelsheim LD2. LEK3	Freund

Dem Regierungs-Präsidenten ist unmittelbar untergeordnet:

Die Kaiser Wilhelm und Kaiserin Augusta Stiftung

zur Unterstützung von Zöglingen der Bildungs-Anstalten des Reg. Bez. Koblenz bestimmt; s. Statut vom 28./30. Mai 1881 (Koblz. Abl. S. 115).

2. Regierung zu Düsseldorf.

Präsident.

Frhr v. der Recke v. der Horst ✠3. ✠2. LD1.

Abtheilungen.

I. Präsidial-Abtheilung; die dem Regierungs-Präsidenten beigegebenen Räthe.

II. Abtheilung für Kirchen- u. Schulwesen.

III. Abtheilung für direkte Steuern, Domänen u. Forsten.

Ober-Regierungs-Räthe.

Michaelis ✠3. ✠2. LD2. WF3a m. Sel w., Dirig. III.

Dr. Scheffer, Stellvertreter des Reg. Präsidenten in Behinderungsfällen ✠4. I.

Czirn v. Terpitz ✠4., Dirigent II.

v. Krocte, Ob. Forstmstr (m. d. Range d. Ob. Reg. Räthe) ✠4. ✠2. LD1. III.

Regierungs-Räthe.

Ulrich, Geh. Reg. Rath ✠3. ✠2w. III.

Borggreve, Geh. Reg. Rath, Reg. u. Bau-Rath ✠4. ✠4. RSt2 I. II.

Steilberg, Geh. Reg. Rath ✠4. I. (s. auch Bez. Ausschuß.)

Denninghoff, Geh. Bau-Rath ✠4. I. II.

Hildebrandt, Reg. u. Schul-Rath ✠4. II.

Dr. Aubnke I. (s. auch Bez. Ausschuß.)

Mey, Justitiar s. I. II. III. (s. auch Bez. Ausschuß)

Dr. Rovenhagen, Prof., Reg. u. Schul-Rath II.

Maisan II. u. III. zugl. Kassen-Rath

Bauer, Reg. u. Schul-Rath II.

Hasenjäger, Reg. u. Bau-Rath I. II. III.

Dr. v. Werner, Justitiar I. II. III. (s. auch Bez. Ausschuß)

Dr. Michelsen, Reg. u. Med. Rath ✠2w. LD2. I.

v. Walther I. (im Nebenamt Vorsitz. d. Einkommenst. Berani Kommiss. im Stadtkr. Düsseldorf)

Theobald, Reg. u. Gew. Rath I.

Thomas III. (s. auch Bez. Ausschuß)

Dr. v. Krüger I.

Dr. Bloem III. (s. auch Bez. Ausschuß)

Regierungs-Assessoren und ihnen gleichstehende Beamte.

v. Perbandt, Bau-Rath, Bau-Insp. I.
Lorge, Forst-Assessor III.
Schwarz I.
Michel, St. R., Katast. Insp. III.
Eickenbrock, Katast. Insp. III.
Dr. Jentges I. u. III.
Schubmann I.
Nolda I.
Meyer I.
Müller I. u. II.
Frhr. v. der Reck LD2. II.
v. Peistel I.
Sommer III.
Dr. Schnabel II.
Lembke, Hülfsarb. b. Landraths-Amt in Mülheim a. d. Ruhr
Taubenspeck III.
Dr. Russell, Hülfsarb. b. Landraths-Amt in Kempen
Ecker, Hülfsarb. b. Landraths-Amt d. Kr. Mettmann in Vohwinkel
Dr. Grolman, Hülfsarb b. Landraths-Amt d. Landkr. Essen
Bielinski, Gewerbe-Insp. (nimmt in Vertr. d. Reg. u. Gew. Raths die Geschäfte eines Aufsichtsbeamten im Sinne des §. 139b d. Gewerbe-Ordnung wahr) ✠ ◯ ÖTM2b I.
Seute, Hülfsarb. b. Landraths-Amt in Solingen
Dr. Kühnert III.
Dr. Jungck, Gew. Insp. I.
Keßler, Hülfsarb. b. Landraths-Amt d. Landkr. M. Gladbach

Zentral-Bureau: Schüler, Reg. Sekr. ✠ 2.
Kataster-Bureau: Schmelzer, St. Insp., Katast. Sekr.
Reg. Haupt-Kasse: Schulz, Land-Rentmstr., Rendant

Bezirks-Ausschuß für den Regierungs-Bezirk Düsseldorf in Düsseldorf.

[Vergl. Allerh. Erlaß vom 28. Mai 1888 wegen Bildung zweier Abtheilungen des Bezirks-Ausschusses für d. Reg. Bez. Düsseldorf (Düsseldorfer ABl. S. 255).]

Abtheilung I.

(für die Kreise Düsseldorf Stadt u. Land, Elberfeld Stadt, Barmen Stadt, Mettmann, Lennep, Remscheid Stadt, Solingen, Neuß und Grevenbroich)

Vorsitzender: Frhr. v. der Recke v. der Horst, Reg. Präsident, s. vorher
Stellvertreter im Vorsitz: Büsgen, Verwaltungs-Gerichts-Direktor ✠ 4.
Sonstiger Stellvertreter: Steilberg, Geh. Reg. Rath, s. vorher

Mitglieder.	a. Ernannte.	Stellvertreter.
Büsgen, Verw. Gerichts-Direktor, s. vorher		Dr. Kuhnke, Reg. Rath, s. vorher
Dr. Bloem, Reg. Rath, s. vorher		Metz, Reg Rath, s. vorher

b. Vom Provinzial-Ausschusse gewählte.

Friederichs, Kommerz. Rath u. Mitgl. d. AH. zu Remscheid
Frhr. v. Diergardt, Kammerherr zu Haus Morsbroich, s. Kammerherren (1888)
Courth, Just. Rath zu Düsseldorf, s. Just. Beh.
Aldenhoven (August), Gutsbesitzer zu Zons
Dr. Frowein, Fabrikant zu Elberfeld ✠ 4
Frhr. v. der Leyen zu Bloemersheim, Ehrenbürgermstr. auf Haus Meer, Kr. Neuß ♣ ✠
Haniel (Franz), Fabrikant zu Düsseldorf
Melchers, Gutsbesitzer in Gnadenthal

Abtheilung II.

(für die Kreise Kleve, Geldern, Mörs, Gladbach Land, München-Gladbach Stadt, Kempen, Krefeld Stadt u. Land, Rees Mülheim a. Ruhr, Ruhrort, Duisburg Stadt, sowie Essen Stadt u. Land)

Vorsitzender: Frhr. v. der Recke v. der Horst, Reg. Präsident, s. vorher
Stellvertreter im Vorsitz: Büsgen, Verwaltungs-Gerichts-Direktor, s. vorher
Sonstiger Stellvertreter: Steilberg, Geh. Reg. Rath, s. vorher

Mitglieder.	a. Ernannte.	Stellvertreter.
Büsgen, Verwalt. Gerichts-Direktor, s. vorher		Dr. Kuhnke, Reg. Rath, s. vorher
Thomas, Reg. Rath, s. vorher		Dr. v. Werner, Reg. Rath, s. vorher

b. Vom Provinzial-Ausschusse gewählte.

Schleß, Bürgermeister zu Xanten ✠ 4. ✠ 4. Er. B.
Dr. Jansen, Geh. Kommerz. Rath, Fabrikbes. zu Dülken
Serwaes, Dir. des Hüttenwerks Phönix zu Ruhrort
Frhr. v. Plettenberg-Mehrum, Kammerherr zu Mehrum, Mitgl. d. AH., s. Kammerh. (1877)
Görz, Fabrikbesitzer zu Mülfort
de Greiff (Emil), Kommerz. Rath, Fabrikant zu Krefeld
Keller, Bank-Direktor in Duisburg
Eichholz-Sengelmann, Gutsbesitzer zu Umstand Lkr. Essen ✠ 4.

Ressort.

A. Ressort des Regierungs-Präsidenten.

1. Landraths-Aemter.

Kreise.	Landräthe.	Kreis-Sekretäre.
Barmen, Stdtkr.:	Die Geschäfte des Landraths werden von den betreffenden Oberbürgermeistern (s. Bürgermeister) wahrgenommen	
Duisburg, Stdtkr.:		
Düsseldorf, Stdtkr.:		
» Ldkr.:	v. Kühlwetter, Geh. Reg. Rath ✠3. LD1.	Provinzkr
Elberfeld, Stdtkr.:	Die Geschäfte des Landraths werden von den betreffenden Oberbürgermeistern (s. Bürgermeister) wahrgenommen	
Essen, Stdtkr.:		
» Ldkr.:	Frhr. v. Hövel (August), Herr auf Schoppen, Geh. Reg. Rath ✠3. zur Hülfeleistung: Dr. Grolman, Reg. Assessor	Arnz
Geldern:	v. Nell	ter Buyken
Gladbach (M.), Stdtkr.:	Die Geschäfte des Landraths werden von dem Oberbürgermeister daselbst (s. Bürgermeister) wahrgenommen	
Gladbach (M.), Ldkr.:	Schmitz ✠4 LD1. zur Hülfeleistung: Keßler (Anton), Reg. Ass.	Remmer ✠4.
Grevenbroich:	Brüning	Janssen
Kempen:	v. Bönninghausen ✠4. LD1. zur Hülfeleist.: Dr. Russell, Reg. Ass.	Jansen
Kleve:	Eich, Geh. Reg. Rath ✠4. ✠4. ✠2. LD1. WV2	Mosterts
Krefeld, Stdtkr.:	Die Geschäfte des Landraths werden von dem Oberbürgermeister daselbst (s. Bürgermeister) wahrgenommen	
» Ldkr.:	Dr. Limbourg LD2. (im Nebenamt Vorsitzender der Einkommensteuer-Veranlagungskommission im Stadtkreis Krefeld)	Ritter
Lennep:	Königs LD2.	Uter
Mettmann:	Scherenberg [in Vohwinkel] zur Hülfeleistung: Ecker, Reg. Ass.	Hochstein
Mörs:	Dr. Haniel, Mitgl. d. AH.	Rockmann
Mülheim a. d. Ruhr:	Dr. Conze zur Hülfeleistung: Lembke, Reg. Ass.	Conen
Neuß:	Dr. Frhr. v. Schorlemer Pp3 ✠M.	Müllers
Rees:	Escher ✠4. LD1. GE2b ÖFJ2a RmK2a TO2 TM2 [in Wesel]	Rayers
Remscheid, Stdtkr.:	Die Geschäfte des Landraths werden von dem Oberbürgermeister daselbst (s. Bürgermeister) wahrgenommen	
Ruhrort:	Hammacher LD2.	(fehlt z. Zt.)
Solingen:	Möllenhoff LD2. zur Hülfeleistung: Stute, Reg. Ass.	Conradi

2. Kreis-Physiker und Kreis-Wundärzte.

Kreise.	Physiker.	Wundärzte.
Barmen (Stdt.):	Dr. Strauß, Geh. San. Rath	Dr. Hartcop
Düsseldorf (Stdt. u. Ld.):	Dr. Zimmermann, Geh. San. Rath ✠4.	Dr. Hofacker
Duisburg (Stdt.): Ruhrort:	Dr. Beermann in Duisburg	(fehlt z. Zt.)
Elberfeld (Stdtkr.):	Dr. Berger	Dr. Wolff
Essen (Stdt. u. Ld.):	Dr. Albers, San. Rath	Dr. Racine
Geldern:	Dr. Brand, San. Rath ✠2w.	(fehlt z. Zt.)
Gladbach (Stdt. u. Ld.):	Dr. Passow	Dr. Philippsen
Grevenbroich:	Dr. Pullen, San. Rath	(fehlt z. Zt.)
Kempen:	Dr. Schrakamp	Dr. Schwienhorst in Süchteln
Kleve:	Dr. van Gulik in Kevelaer	(fehlt z. Zt.)
Krefeld (Stdt. u. Ld.):	Dr. Heilmann, Geh. San. Rath	Dr. Claren
Lennep u. Remscheid:	Dr. Schlegtendal in Lennep	Dr. Veltkamp in Remscheid
Mettmann:	Dr. Closset, San. Rath zu Langenberg	(fehlt z. Zt.)
Mörs:	Dr. Bauer, San. Rath	Dr. Nünninghoff zu Orsoy
Mülheim a. d. Ruhr:	Dr. Marx	Dr. Aeckersberg in Berg. Gladbach
Neuß:	Dr. Schruff, San. Rath ✠4. ✠2w.	Rheins
Rees:	Dr. Carp in Wesel	(fehlt z. Zt.)
Solingen:	Dr. Wiesemes, San. Rath ✠2w.	Dr. Le Blanc zu Opladen

3. Departements- und Kreis-Thierärzte.

Dep. Thierarzt: Renner, zugl. Kreis-Thierarzt für den Stdt. und Ldkr. Düsseldorf

Geschäftskreis.	Kr. Thierarzt.
Barmen (Stdtkr.):	Grasses
Duisburg und Mülheim a. d. R. u. Ruhrort:	Schmidt in Mülheim a. d. Ruhr ✠4.
Elberfeld:	Knipp
Essen (Ld. u. Stdt.):	Hirschland

Geschäftskreise.	Kr. Thierärzte.
Geldern:	(fehlt z. Zt.)
Grevenbroich u. Neuß:	Eckardt in Neuß
Kempen:	Schultze
Kleve:	Schmitt
Krefeld (Ld. u. Stdt.) u Gladbach Ld u. Stadt:	Günlaff in Krefeld
Lennep u. Remscheid:	Bösser in Lennep
Mettmann:	Wessendorf in Vohwinkel
Mörs:	Beermann in Rheinberg (auftrw.)
Rees:	Winter
Solingen:	Friedländer
Stellvertr. d. Dep. Thierarztes in den Fällen der §§ 14 u. 16 d. Reichsgs. vom 23. Juni 1880, betreffend Unterdrückungen von Viehseuchen	Dr. Lothes, Depart. Thierarzt zu Köln

4. Baukreise und Bau-Beamte

(Kr. B. J. oder Insp. = Kreis-Bau-Insp.; W. B. J. oder Insp. = Wasser-Bau-Inspektor.)

in Düsseldorf I.: Möller, Bau-R., Kr. B. J. ✠ 4.
für den Ld. und Stdt. Kr. Düsseldorf und die Kreise Neuß und Grevenbroich

in Düsseldorf II.: Graf, Ober Deich- und Meliorations-Bau-Insp., s. auch Abschn. VII.
neben der Bearbeitung der Meliorations-Angelegenheiten der Rhein-Provinz für die Deich-Inspekt. im Reg. Bez. Düsseldorf. Außerdem Ober-Fischmeister der Rhein-Provinz mit Ausnahme der Reg. Bezirke Trier und Koblenz

in Elberfeld: Bormann, Bau-R., Kr. B. J.
für die Kreise Elberfeld, Barmen, Lennep, Solingen, Mettmann und Remscheid (Stadt)

in Essen: Spillner, Bau-Rath, Kr. Bau-Insp.
für die Kreise Essen (Stdt. u. Ld.) u. Duisburg (Stdt.)

in Geldern: Radhoff, Bau-R., Kr. B. J.
für die Kreise Geldern, Kleve und Mörs

in Krefeld: Everding, Bau-Rath, Kr. B. Insp.
für die Kreise M. Gladbach, Krefeld (Stdt. u. Ld.) u. Kempen

in Rubrort: Kirch, Bau-Rath, W. Bau-Insp.
für Unterhaltung der Schleusenwärter-Etablissements und der Dienstwohnungen zu Hattingen, Rubrort und am Holtorfer Hafen; für sämmtliche Wasserbau-Angelegenh. an der Ruhrstrecke von Witten abwärts bis zur Einmündung der Ruhr in den Rhein, insbesondere für die Häfen Rubrort, Neukirchen und Holtorf; die Hafeneisenbahn-Stränge im Hafen zu Rubrort, Schiffahrtsschleusen, Strombauten rc.

in Wesel: Hillenkamp, Kr. Bau-Insp.
für die Kreise Rees, Mülheim a. d. R. u. Rubrort

5. Gewerbe-Inspektionsbezirke und Gewerbe-Inspektoren

in Barmen: Frölich, Gew. Insp.
für die Kreise Barmen, Elberfeld, Lennep

in Duisburg: Kiel, Gew. Insp.
für die Kreise Duisburg, Rubrort und Mülheim a. d. R.

in Düsseldorf: Storp, Gew. Insp.
für die Kreise Düsseldorf Stadt und Land und Essen Stadt und Land

in Krefeld: Bredt, Gew. Insp.
für die Kreise Krefeld Stadt und Land, Kempen, Rees, Geldern, Mörs und Kleve

in M. Gladbach: Krumbhorn, Gew. Insp. (auftrw.)
für die Kreise M. Gladbach, Gladbach, Grevenbroich u. Neuß

in Solingen: Mangelsdorff, Gew. Insp.
für die Kreise Mettmann, Remscheid und Solingen

6. Bürgermeister
in den Städten mit 10000 Einwohnern u. darüber.

Städte.	Bürgermeister.
Barmen:	Wegner, Oberbürgermstr., Mitglied d. HH. ✠ 4. ✠ 4. Er.B.
Duisburg:	Lehr, Oberbürgermstr., Mitgl. des HH. ✠ 4. ✠ 2.
Düsseldorf:	Lindemann, Geh. Reg. Rath, Oberbürgermstr., Mitgl. d. HH. ✠ 3. HEK3 ÖEK3
Elberfeld:	Jaeger, Geh. Reg. Rath, Oberbürgermstr., Mitgl. d. HH. ✠ 4. ✠ 3. ✠ 4.Er.B. LD2.
Essen:	Zweigert, Oberbürgermeister, Mitgl. d. HH. ✠ 4.
Gladbach (M.):	Kaiser, Oberbürgermstr. ✠ 4. ✠ 2
Hörde:	Kläßner ✠ 2.
Kleve:	Broekmann
Krefeld:	Küper, Oberbürgermstr., Mitgl. des HH. ✠ 4.Er.B.
Lennep:	Sauerbronn
Lüttringhausen:	Gertenbach
Mülheim a.R.:	v. Bock ✠ 4. ✠ 4.
Neuß:	Tilmann
Oberhausen:	Haumann
Odenkirchen:	Duwen
Obligs:	Trommershausen
Radevormwald:	Klappert
Remscheid:	v. Bohlen, Oberbürgermstr. (m. d. Befugniß z. Tragen d. geld. Amtskette) ✠ 2.
Rheydt:	Pahlke, Oberbürgermstr. ✠ 4.
Ronsdorf:	Müller
Rubrort:	Bemme
Solingen:	van Meenen
Velbert:	Thomas
Viersen:	Stern
Wald:	Heinrich
Wermelskirchen:	Wiel
Wesel:	Dr. Fluthgraf

7. Handelskammern

in Barmen
(für den Stadtkreis Barmen).

Vorsitzender: Fr. von Eynern, Kommerz. Rath, Mitgl. d. Bez. Eis. Raths
Stellvertreter: Phil. Barthels, Kommerz. Rath, stellv. Mitgl. d. Bez. Eis. Raths

in Duisburg
(für die Stadt Duisburg).

Vorsitzender: O. Keller, Bank-Direktor
Stellvertreter: H. J. Pygen, Kommz. R. Mitgl. d. AH.

in Düsseldorf
(für die Gem. Bez. Düsseldorf und Gerresheim nebst Erkrath, Eckamp, Ratingen, Hilden und Bürgermeisterei Benrath).

Vorsitzender: Wm. Pfeiffer, Geh. Kommerz. Rath ✠ 4.Er.B.
Stellvertr.: Ernst Schieß, Kommerz. Rath, Mitgl. d. Bez. Eis. Raths

in Elberfeld
(für den Stadtkreis Elberfeld).

Vorsitzender: Aug. Schöller

Stellvertreter: Wilh. Böddinghaus jun., Mitgl. des Eis. Raths und des Ausschusses des deutschen Handelstages

in Essen

(für Stadt- und Landkreis Essen)

Vorsitzender: Hans Jencke, Vorstd. der Kruppschen Verwaltung, Königl. Sächs. Geh. Fin. Rath a. D. u. Mitgl. d. Staatsraths, s. daselbst

Stellvertreter: Julius Hollmann

in M. Gladbach

(für den Kr. Gladbach und Grevenbroich und von dem Kr. Kempen die Bürgermeistereien Bracht, Dülken, Süchteln, Kaldenkirchen, Lobberich, Burgwaldniel, Kirspelwaldniel, Oedt, Grefrath, Breiell, Boisheim, Amern St. Anton, Amern St. Georg, sowie die Sammtgemeinden Brüggen u. Born).

Vorsitzender: Wm. Quack, Kommerz. R., Bankier zu M. Gladbach, Mitgl. d. Bez. Eis. Raths ✠ 4.

Stellvertreter: P. Busch, Kommz. Rath zu Hochneukirch, stellvertr. Mitgl. des Bez. Eis. Raths ✠ 4.

in Krefeld

(für Stadt u. Landkreis Krefeld und von dem Kreise Kempen die Stadt Kempen u. die Landbürgermeistereien Hüls, St. Tönis, Tönisberg und Vorst).

Vorsitzender: Karl Königs, Seidenwaarenfabrik. ✠ 4.

Stellvertreter: Emil de Greiff, Kommerz. Rath, stellvertr. Mitglied d Provinzial- und Bezirks-Ausschusses

Bergische Handelskammer in Lennep

(s. die Kr. Lennep, Gummersbach und Wipperfürth, sowie die Bürgermeistereien Kronenberg, Velbert u. Wülfrath)

Vorsitzender: Arn. W. Hardt zu Lennep ✠ 4.

Stellvertreter: Moritz Böker zu Remscheid

in Mülheim a. d. Ruhr

(für die Stadt und Bürgermeisterei Mülheim a. d. Ruhr und den Gem. Bez. Oberhausen)

Vorsitzender: Jerwes, Direktor

Stellvertreter: A. Dach

in Neuß

(für die Bürgermeisterei Neuß).

Vorsitzender: H. Rosellen, stellvertr. Mitgl. des Bez. Eis. Raths

Stellvertreter: L. Hofstadt ✠ 2. MMV2

in Solingen

(für den Kr. Solingen).

Vorsitzender: Albert Schnitzler

Stellvertreter: Fritz Beckmann

in Wesel

(für den Kr. Rees und von dem Reg. Bez. Münster die Gemeinden: Stadt Bocholt, Stadt Anholt, Werth, sowie die Aemter Dingden, Liedern u. Rhede i. Kr. Borken)

Vorsitzender: A. von der Trappen

Stellvertreter: F. Westermann

8. Schiffahrts-Kommissionen.

a. Hafen-Kommissare

in Duisburg: Hirsch, Hafen-Bau-Direktor
» Düsseldorf: (fehlt z. Zt.)
in Emmerich: Grieben, Ob. Zoll-Insp., Reg. Ass.
» Neuß: Tilmann, Bürgermstr.
» Ruhrort: Kirch, Bau-Rath, Wass. B. Insp.
» Uerdingen: Krahe, Bürgermstr.
» Wesel: (fehlt z. Zt.)

b. Schiffs-Untersuchungs-Kommissionen

Vorsitzende.

in Duisburg: Hirsch, Hafen-Bau-Direktor
» Düsseldorf: Marx, Beigeordneter
» Emmerich: Bock, Bürgermstr. ✠ 4.
» Ruhrort: Weinhagen, Bürgermstr. a. D. ✠ 4. ✠ 3.

c. Rheinschiffs-Aich-Aemter

Vorsteher.

in Duisburg: Quedenfeld, Bau-Insp. a. D. und Stadtbaumeister
» Emmerich: Bock, Bürgermeister
» Ruhrort: Kirch, Bau-R., W. B. Insp.

d. Lootsen-Präfungs-Kommissionen.

Vorsitzd.: Hartmann, Bau-Rath, s. Abschn. VII.

9. Gewerbe-Gerichte.

Sitz.	Vorsitzende.	Stellvertreter.
Barmen:	Kaiser (Robert)	Bergmann (Johannes) Bredt (Wilh.) jun.
Düsseldorf:	(fehlt z. Zt.)	Dälen (Reiner) Lenz (Gustav)
Elberfeld:	Diese (Theodor)	v. Gösen (Herm.) Peill (Eduard)
Krefeld:	Schrick (Louis)	Grau (Fritz)
Lennep:	Königs, Landrath	Dr. Thilo u. acht weitere Stellvertr.
M. Gladbach:	Küppers (Joh. Leonh.)	Remy (Herm.) Nettländer (Oswald)
Remscheid:	Krohn, Rechtsanw.	v. Bohlen, Oberbürgermeister, s. Bürgermstr. Remmann zu Kronenberg Eller (Otto) zu Kronenberg
Solingen:	Hoppe (Otto)	Kaulen (Adolf)

10. Gewerbliche Lehr-Anstalten.

a. Kunstgewerbe-Schule zu Düsseldorf mit Vor- u. Fachklassen mit vollem Tagesunterricht und einer Abendschule: Stiller, Prof., Direktor

b. Gewerbliche Zeichen-Schule zu Elberfeld: Jaeger, Geh. Reg. Rath, Ob. Bürgermstr., Vorsitzender d. Kurat., s. Ob. Bürgermstr.

c. Königl. Webe-, Färberei- und Appretur-Schule in Krefeld: Lembcke, Direktor ✠ 4.

d. Fachschule für die Bergische Klein-Eisen- und Stahl-Industrie zu Remscheid: Hädicke, Direktor

e. Rheinisch-Westfälische Eisenhüttenschule zu Duisburg: Beckers, Direktor

11. Landwirthschaftl. Schule zu Kleve.

Direktor: Dr. Fürstenberg

[über die Berechtigung derselben in Betreff des einjährig freiwilligen Militärdienstes, s. Prov. Schul-Kollegium Anm. zu Ziffer 7.]

12. Besondere Anstalten.

a. Landes-Bibliothek zu Düsseldorf.

Bibliothek.: Dr. Harleß, Geh. Archiv-R., s. Staats-Archive

b. Arrest- und Korrektions-Haus in Kleve.

Inspektor: Persing

c. Arrest- u. Korrektions-Haus in Düsseldorf.

Direktor: Struck ✠4.

d. Zellengefängniß in Düsseldorf.

Direktor: (fehlt z. Zt.)

e. Arrest-Haus in Elberfeld.

Vorsteher u. Ob. Inspektor: Dölle ✠2. RG5 RA5

f. Straf-Anstalt in Werden.

Direktor: Kelbling ✠4. ✠3. ◯R.

g. Departemental-Irren-Anstalt in Düsseldorf.

Kuratorium.

Hammers, Oberbürgermstr. a. D., Vorsitzend. ✠4. ✠3.Er.B. HEK2 BL2b PVV3 HSEH3a

Walbröhl, Rentner ✠4.Er.B. ✠4. PpGr3

Dr. Neuhaus, prakt. Arzt

Günther, Rentner

Westhofen, Stdt. Baumstr. a. D. ✠4. ✠4.

B. Ressort der Abtheilung für Kirchen und Schulwesen.

13. Kreis-Schul-Inspektoren.

a. Ständige.

Geschäftskreise	Kr. Schul-Inspektoren.
Kr. Ldkr. Düsseldorf:	Kreutz
» Essen I. (die katholischen Schulen und die jüdische Volksschule der Stadt Essen sowie die kathol. Schulen der Bürgermeistereien Altendorf, Altenessen u. Rellinghausen und die par. Privatschule zu Altendorf):	Dr. D'ham in Essen
» Essen II. (die katholischen Volksschulen der Bürgermeistereien Borbeck, Kettwig, Steele, Steppenberg und Werden, sowie die jüdische Schule zu Steele):	Dr. Fuchte zu Essen
» Essen III. (die evang. Schulen des Stadt- und des Land-Kreises Essen):	Timm zu Essen (auftrw.)
» Geldern:	Dr. Fenger
» M. Gladbach, Stdt. u. Ldkr. (mit Ausschluß der Bürgermeistereien Rheydt, Odenkirchen, Lürberg und Schelsen):	Kentenich, Schul-Rath (m. d. Range d. Räthe IV. Kl.) ✠4.
» Grevenbroich (u. d. vorgenannt. Bürgermeistereien vom Kreis M. Gladbach):	Dr. Schäfer zu Rheydt
» Kempen:	Dr. Auland zu Krefeld
» Kleve:	Dr. Wessig
» Lennep (ausschl. d. Bürgermeistereien Burg, Wermelskirchen, Dhünn u. Dabringhausen) u. Stdtkr. Remscheid:	Dr. Lorenz
» Mettmann:	Dr. Jeltsch i. Elberfeld
» Mörs:	Becker
» Mülheim a. d. R.:	(fehlt z. Zt.)
» Ruhrort:	Dr. Witte, Prof. (auftrw.)
Kr. Neuß u. Ldkr. Krefeld:	Dr. Finkenbrink zu Neuß
» Rees:	Sermond in Wesel
» Solingen: (ausschl. der Bürgermeistereien Burscheid, Leichlingen, Neukirchen, Opladen, Küppersteg, Schlebusch und Witzhelden):	Dr. Voigt
Es besteht weiterhin noch eine Kreis-Schul-Inspektion, umfassend: die Bürgermeistereien Burg, Wermelskirchen, Dhünn und Dabringhausen aus dem Kreise Lennep, sowie die Bürgermeistereien Burscheid, Leichlingen, Neukirchen, Opladen, Küppersteg, Schlebusch und Witzhelden aus dem Kreise Solingen:	(z. Zt. unbesetzt)

b. Im Nebenamte.

Stadtkr. Barmen:	Windrath, Stdt. Schul-Inspektor
» Düsseldorf:	Keßler, Stdt. Schul-Insp.
» Elberfeld:	Dr. Bodstein, Stadt-Schul-Inspektor
Ldkr. Essen (ev. Schulen der Bürgermeistereien Kettwig und Werden, Stadt und Land, Altendorf, Rellinghausen, Steele und der Gemeinde Kray-Leithe):	(z. Zt. unbesetzt)
Stadtkr. Krefeld:	Dr. Reußen, Stadt-Schul-Inspektor

[In der Stadt Duisburg besteht eine Stadt-Schul-Inspektion, der die Funktionen der staatlichen Kreis-Schul-Inspektoren übertragen sind.]

14. Bergischer Schulfonds in Düsseldorf.

Rendant: Tauwel zu Düsseldorf ✠4.Er.B.

15. Waisenhaus zu Steele.

Direktor: Busch

C. Ressort der Abtheilung für direkte Steuern, Domänen und Forsten.

16. Verwaltung der direkten Steuern.

a. Einkommensteuer-Veranlagungskommissionen.

Kreise.	Vorsitzender.
Barmen (Stadt): Elberfeld (Stadt):	v. Delius, Landrath z. D.
Düsseldorf (Stadt):	v. Walther, Reg. Rath (im Nebenamt), s. Regierung
Krefeld (Stadt):	Dr. Limbourg, Landrath (im Nebenamt), s. Vrths. Aemter

In den übrigen Kreisen führen die Landräthe bezw. Ersten Bürgermeister gemäß § 31 des Einkommensteuergesetzes vom 24. Juni 1891 kraft ihres Hauptamtes den Vorsitz in den Einkommensteuer-Veranlagungskommissionen.

b. Kataster-Aemter und Kontroleure.

Kat. Aemter.	Katast. Kontroleure.	Kat. Aemter.	Katast. Kontroleure.	Kat. Aemter.	Katast. Kontroleure.
Dülken:	Schumacher	M. Gladbach I.:	Mies, St. J., Mitgl. d. AH.	Mülheim a/Rr.:	Wunder, St. J.
Düsseldorf I.:	Roßbach, Rechn. Rath	» II.:	Herz, St. Insp.	Neuß:	Zirkel, St. Insp.
» II.:	Roffler, St. J.	Grevenbroich:	Schmidt	Opladen:	Stahlschmidt, St. Insp.
Duisburg:	Köndgen, Rechn. Rath	Kempen:	Spelten, St. J.	Remscheid:	Jesten
Elberfeld:	Müsken, St. J.	Kleve:	Cönders, St. J.	Solingen:	Hütten
Essen I:	Wormstall, Rechn. R.	Krefeld:	Fell, St. Insp.	Vohwinkel:	Krämer
Essen II.:	Heim	Lennep:	Willmeroth, St. J.	Wesel:	(fehlt z. Zt.)
Geldern:	Hölscher	Mörs:	Schupp, St. J.	Xanten:	Bergenhäuser

c. Steuer-Kassen.

[Vergl. Bekanntmachung des Finanz-Ministers vom 11. Juni 1882, betr. die Prüfung der Bewerber um Königl. Steuer-Empfängerstellen in der Rhein-Provinz rc. (Düsseldorfer RBl. S. 190).]

Steuer-Kassen.	Kgl. Rentmeister.	Steuer-Kassen.	Kgl. Rentmeister.	Steuer-Kassen.	Kgl. Rentmeister.
Barmen I.:	Blasberg, Rechn. R.	Grevenbroich:	Höche	Opladen:	Hausmann
» II.:	Brenner	Hückeswagen:	Wiehoff	Ratingen:	Siede
Burscheid:	Zehl ✠ 4.	Kalkar:	Link	Rees:	Gabel
Dinslaken:	Freesen	Kempen:	Gretzer	Remscheid:	(fehlt z. Zt.)
Duisburg:	Geißler, Rechn. R.	Kevelaer:	Schlimgen	Rheinberg:	Vorbrüggen
Dülken:	Schwartze	Kleve:	Trappe ✠ 4.	Rheydt:	Jerchel
Düsseldorf I.:	Schervier	Krefeld I.:	Ilter ✠ 4.	Ronsdorf:	Krüger
» II.:	Frösick ✠ 2.	» II.:	Britz	Ruhrort:	Balve
» III.:	Früh ✠ 2.	Langenberg:	Sasowsky	Solingen:	v. Langen
Elberfeld I.:	Vieten, Rechn. R.	Lennep:	Steinhaus	Straelen:	Gebbert
» II.:	Cäsar, Rechn. R. ✠ 4.	Lobberich:	Köster	Uerdingen:	Sievers
		Mettmann:	Teichmüller	Viersen:	Janssen
Emmerich:	Strang	Mörs:	Janssen ✠ 4.	Werden:	Flügel
Essen:	Müller	Mülheim a/Rr.:	Bergens	Wesel:	Lachenwitz
Geldern:	Stolzenburg	Neuß I.:	Prinz	Wevelinghoven:	Böhmer
Gerresheim:	Jöbges	» II.:	Goldberg	Wickrath:	Marrath
Gladbach:	Zingsem	Oberhausen:	Hürrthal	Xanten:	Cancelle ✠ 4. ✠ 2.
Goch:	Violet	Odenkirchen:	Floret		

17. Königl. Schloßverwaltungen.

a. Des Schlosses zu Benrath.

Hofgärtner: Wesener

b. Des Schlosses Jägerhof zu Düsseldorf.

Obergärtner: Stahl

18. Forst-Verwaltung.

Die Inspektionsgeschäfte versieht der Ob.-Forstmstr., s. Ob. Reg. Räthe

Oberförstereien und Forst-Kassen.

(R. Rm. = Königl. Rentmeister.)

Oberförstereien.	Oberförster.	Forst-Kassen-Rendanten.
Benrath:	v. Sobbe, Forstmstr.	Vennemann
Hiesfeld:	Lucker	Freesen, R. Rm. in Dinslaken
Xanten:	Rölen, Forstmstr.	Cancelle, R. Rm., s. vorh.
Kleve:	v. Weiler, Forstmeister ✠ 4.	Mitsdörffer in Kleve
Rheinwarden:	Aumann, Forstmstr.	

19. Thiergarten bei Kleve.

Klemme, Thiergarten-Verw., Forst-Assessor (auftrw.)
Mitsdörffer, Thiergarten-Kassen-Rendant

3. Regierung zu Köln.

Präsident.

v. Sydow 2. 2.m.St. 4.Kr.B.

Abtheilungen.

I. Präsidial-Abtheilung; die dem Regierungs-Präsidenten beigegebenen Räthe.
II. Abtheilung für Kirchen- und Schulwesen.
III. Abtheilung f. direkte Steuern, Domänen u. Forsten.

Ober-Regierungs-Räthe.

Fink, Stellvertr. d. Reg. Präsid. in Behinderungsfällen 4. 2. LD2. I. u. zugl. Dir. II.
Ewald, 4. Dirigent III.

Regierungs-Räthe.

Lenders, Ob. Forstm. (m. d. Range d. Ob. Reg. Räthe) 4. LD2. III.
Dr. Schwartz, Geh. Med. Rath, Reg. u. Med. Rath 4. 3.Kr.B. HEK3 I.
Frhr. v. Hodenberg, Geh. Reg. R. 4. I.
Florschütz, Reg. u. Schul-Rath 4. 4.Kr.B. II.
Schotte I.
D. Schönen, Reg. u. Schul-Rath 4. II.
Weegmann 2. LD1. WF3a I. Justitiar (s. auch Bez. Ausch.)
Wenckebach (s. auch Bez. Ausch.)
Balzer, Reg.u.Bau-Rath I. II. III.
Goebel, Reg. u. Gewerbe-Rath I. (zugl. bei der Reg. zu Koblenz)
Dr. Lauz, I. u. III.

Regierungs-Assessoren und ihnen gleichstehende Beamte.

Kosbab, Bau-Insp. I.
Czygan, St. R., Erst. Kat. Insp. 4. 2. LD1. III.
Dr. Diderichs I.
v. Flottwell III.
Dr. Schmidt II. III., Justitiar
Mandel I.
Siegert beim Pol. Präs. beschäftigt
Dr. Lessing, Hülfsarbeiter beim Landrathsamt des Siegkreises
Dr. Wiesner II. III., Kassen-Rath
v. Mach, Hülfsarb. beim Landrathsamt des Landkreises Köln
Schmidt, Zweiter Kat. Insp. III.
Dr. Herbertz III.
Dr. Frhr. v. Oppenheim, Hülfsarbeiter b. Landrathsamt des Kr. Mühlheim
Springorum (s. Bez. Ausch.)
Frhr. v. Hammerstein-Equord III.

Zentral-Bureau: Weiland, Reg. Sekr.
Kataster-Bureau: Högg, Kat. Sekretär, Steuer-Insp. 2. LD1.
Reg. Haupt-Kasse: Tempel, Land-Rentmstr. 2.

Bezirks-Ausschuß des Regierungs-Bezirks Köln zu Köln.

Vorsitzender: v. Sydow, Reg. Präsident, s. vorher
Stellvertr. im Vorsitz: Schommer, Verwalt. Ger. Direktor 4.
Sonstiger Stellvertreter: Fink, Ob. Reg. Rath, s. vorher

a. Ernannte.

Mitglieder.	Stellvertreter.
Schommer, Verw. Ger. Direkt., s. vorher	Weegmann, Reg. Rath, s. vorher
Springorum, Reg. Assessor, s. vorher	Wenckebach, Reg. Rath, s. vorher

b. Vom Provinzial-Ausschusse gewählte.

Heuser (August), Geh Kommerz. R. in Köln 4.
Dick, Gutsbes. u. Bürgermstr. zu Quadenhof b. Hennef
Gf. v. Fürstenberg auf Stammheim, Schloß-Hptm. von Koblenz, Kammerherr und Mitgl. d. HH., s. Schloß-Hauptleute
Krawinkel (Bernard), Fabrikant zu Velmerhausen
Michels (Gustav), Kommerz. R. in Köln, stellvertr. Vorsitzender d. Handelskammer, s. daselbst
Krings (Josef), Gutsbesitzer zu Hersel
Eugen Gf. v. Hönsbröch, Rittergutsbesitzer auf Schloß Türnich BStG3.u.4. M.
Abels, Bergwerks- u. Gutsbesitzer zu Kommern

Ressort.

A. Ressort des Regierungs-Präsidenten.

1. Landraths-Aemter.

Kreise.	Landräthe.	Kr. Sekretäre.
Bergheim:	Gf. Beissel v. Gymnich, Kammerherr 4.	Lützenkirchen
Bonn, Stdtkr.:	Die Geschäfte des Landraths werden von dem Bürgermeister daselbst (s. Bürgermeister) wahrgenommen	
» Ldkr.:	Dr. v. Sandt 4.	Neumann
Euskirchen:	Frhr. v. Ayr 4. LD2.	Reimes
Gummersbach:	Haldy zu Haus Ley	Oepen
Köln, Stdtkr.:	Die Geschäfte des Landraths werden von dem Oberbürgermeister bezw. Polizei-Präsidenten daselbst (s. Bürgermeister bezw. Polizei-Präsidium) wahrgenommen	
» Ldkr.	Dr. v. Dreyse zur Hülfeleistung: v. Mach, Reg. Assessor	Junge

Kreise.	Landräthe.	Kr. Sekretäre.
Mülheim:	v. Niesewand, Geb. Reg. Rath 4. M. GSF3b	Schröder
	zur Hülfeleistung: Dr. Frhr. v. Oppenheim, Reg. Ass.	
Rheinbach:	v. Groote	Plogmaker
Siegkreis:	Frhr. E. v. Loë, Geb. Reg. R. 4. LD2. [in Siegburg]	Sink 2.
	zur Hülfeleistung: Dr. Lessing, Reg. Assessor	
Waldbröl:	Lindenberg	Maul
Wipperfürth:	Gf. v. Nesselrode-Ehreshoven	

2. Polizei-Präsidium in Köln.

Präsident: v. König 3. 3. 4.Er.B. BL3a ÖEK3 RmK2b

Siegert, Reg. Assessor

Polizei-Rath: Biedermann

Polizei-Bau-Insp.: Stoll, Bau-Rath

Polizei-Assessoren: Bonte, Blasche, Tinc

3. Kreis-Physiker und Kreis-Wundärzte.

Kreise.	Physiker.	Wundärzte.
Bergheim:	Dr. Juchholdt, San. Rath	(fehlt z. Zt.)
Bonn, Stdtkr. u. Ldkr.:	Dr. Ungar, Medic. Rath, a. o. Prof. a. d. Univ.	Dr. Brockhaus in Godesberg
Euskirchen:	Dr. Schlecht	Dr. Bachem in Zülpich
Gummersbach:	Dr. Lorentz	Dr. Hänsgen i. Berg. Neust.
Köln, Stdtkr.:	Dr. Leuffen, San. Rath, gerichtl. Physikus d. Stadtkr. Köln Dr. Vanselow, San. Rath, Poliz. Stadtphysik., Direkt. d. animalen Impf- u. Lymphserzeugungs-Inst. zu Köln	(fehlt z. Zt.)
Köln, Ldkr.:	Dr. Esch-Waltrup	(fehlt z. Zt.)
Mülheim:	Dr. Moers, San. Rath	(fehlt z. Zt.)
Rheinbach:	Dr. Thomas	(fehlt z. Zt.)
Siegkreis:	Dr. Brühl, San. Rath in Siegburg 4. 3.	Dr. Remmets in Hennef
Waldbröl:	Dr. Aronstein, San. Rath in Eckenhagen	Dr. Becker (auftrw.)
Wipperfürth:	Dr. Herbst	Dr. Meerbeck in Engelskirchen

4. Departements- und Kreis-Thierärzte.

Dep. Thierarzt: (auftrw.) Dr. Lothes, zugl. Kr. Thierarzt für den Stdt. u. Ldkr. Köln

Geschäftskreise.	Kr. Thierärzte.
Bergheim:	Cremer
Bonn:	Schell 4. 3.
Euskirchen:	Wiest
Mülheim u. Wipperfürth:	Birrenbach in Mülheim
Rheinbach:	Schwintzer
Siegkreis:	Bremer (auftrw.)
Waldbröl und Gummersbach:	Woldt in Gummersbach
Stellvertr. des Dep. Thierarztes in den Fällen der §§ 14 u. 16 des Reichsgesetzes vom 23. Juni 1880, betr. die Unterdrückung ꝛc. von Viehseuchen:	Prümers, Depart. Thierarzt in Koblenz

5. Baukreise und Bau-Beamte

(Kr. B. J. oder Insp. = Kreis-Bau-Inspektor; W. B. J. = Wasserbau-Inspektor)

in Bonn: Münchhoff, Kreis-Bau-Insp.

für die Landbaugeschäfte, soweit sie nicht zur Garnisonverwaltung gehören, in den Kreisen Bonn, Euskirchen und Rheinbach. Mitaufsicht über die fliegenden Brücken bei Bonn u. Königswinter als Kommunikation für den Landverkehr. — Revisionen der gewerblichen Anlagen und der Dampfkessel in dem Baubezirk ausschl. der Bürgermeisterei Vilich im Kr. Bonn

in Köln I.: Kreyse, Bau-R., Kr. B. Insp. 4.

für die Landbaugeschäfte, für den Stadtbezirk Köln, den Kr. Bergheim, den Landkr. Köln (mit Ausnahme des Stadtbezirks Deutz und der Bürgermeisterei Kalk) und Kreis Mülheim — sowie für Revision der gewerblichen Anlagen und der Dampfkessel im ganzen Baukreise und die ersten und periodischen Revisionen der im Stadt- und Landbezirk Köln sowie Kr. Bergheim befindlichen Dampfkessel

in Köln II.: Bretting, W. Bau-Insp.

für die Wasserbau-Angel. des Rheinstroms innerhalb des Reg. Bezirks

in Siegburg: Eschweiler, Bau-Rath, Kr. Bau-Insp. 4. 3.

Landbaugeschäfte für sämmtliche Königl. Gebäude, insoweit sie nicht zum Ressort einer anderen Verwaltung gehören, für die Kr. Sieg und Waldbröl, Gummersbach und Wipperfurth, sowie Revision der gewerblichen Anlagen und der Dampfkessel im Baubezirk und außerdem in der Bürgermeisterei Vilich, Kreises Bonn

6. Gewerbe-Inspektionsbezirke und Gewerbe-Inspektoren

in Bonn: Kres, Gew. Insp.

für die Kreise Bonn, Stdt. u. Ld., Euskirchen, Rheinbach u. Sieg

in Köln: Jäger, Gew. Insp.
Zollenkopf, Gew. Insp. Assistent

für die Kreise Köln, Stdt. u. Ld., und Bergheim

in Mülheim a. Rh.: Wäpoldt, Gew. Insp. (auftrw.)

für die Kreise Mülheim, Gummersbach, Waldbröl u. Wipperfürth

7. Deichverbände und Deichbeamte.

(Dch. H. = Deich-Hauptmann; Dch. J. = Deich-Inspektor.)

Deich-Verbände.	
Riehl-Werringen:	Dch. H. Bender, Bürgermstr. zu Werringen 4. Dch. J. Bretting, W. Bau-Insp. in Köln
Siegburg-Müllorf, Ob. u. Niedermenden:	Dch. H. Heuser, Bürgermstr. zu Siegburg-Müllorf Dch. J. Court, Kommunal-Baumstr. in Siegburg 4.

8. Bürgermeister
in den Städten mit 10000 Einwohnern und darüber.

Städte.	Bürgermeister.
Bonn	Spiritus, Oberbürgermstr., Mitgl. d. HH. LD2.
Gummersbach:	Bülowius LD2.
Kalk	Thumb ✠2.
Köln	Becker, Oberbürgermstr, Mitgl. d. HH. ✠2. ✠2. HEK3 HSEH3a
Mülheim a. Rh.:	Steinkopf

9. Handelskammern
zu Bonn
(für den Stadtkr. Bonn und die Landkr Bonn, Euskirchen, Rheinbach, Siegburg, Waldbreil u. Bergheim.)
Vorsitzender: Gaube, Kommerz. Rath in Eitorf
Stellvertreter: S.E.De Simon, Bankdirekter i. Bonn
zu Köln (für die Stadt Köln).
Vorsitzender: Gustav Michels, Kommz. Rath, Mitgl. d. Bez. Eif. Raths ✠3. ✠3.Kr.B. MWK3
Stellvertreter: Robert Heuser
zu Mülheim a. Rh. (für den Kr. Mülheim a. Rh.)
Vorsitzender: Eduard Böcking, Fabrikbesitzer u Mitgl. d. Bez Eif. Raths
Stellvertreter: A. Lindgens sen.

10. Gewerbe-Gerichte.

Gew. Gerichte.	Vorsitzende.	Stellvertreter.
Köln:	Nießen, R. Anw.	v. Cöllen, R. Anw.
Mülhm. a. Rh.:	Feldhaus (Gust.)	Israel (Wilh.)

11. Gewerbekammer für den Reg. Bez. Köln.
[Dieselbe besteht aus 7 Vertretern der Landwirthschaft, 5 des Handwerks, 9 der Industrie und 6 des Handels.]

12. Schiffahrts-Kommissionen.
a. Hafenamt in Köln.
Hafen-Kommissarius: Christoph
b. Schiffs-Untersuchungs-Kommission in Köln.
Vorsitzender: Becker, Oberbürgermstr., s. Bürgerm.
c. Rheinschiffs-Aich-Amt in Köln.
Vorsteher: Bretting, Wasser-Bau-Insp.

13. Gewerbliche und andere Lehr-Anstalten.
a. Gewerbl. Zeichen-Schule in Köln.
Vorsitzend. d. Kurator.: Becker, Oberbürgermeister
b. Gewerbliche Fach-Schule in Köln.
(dieselbe besteht aus drei Abtheilungen: der Baugewerkschule, der Maschinen-Bauschule u. der Kunstgewerbeschule. Die Einrichtung einer vierten Abtheilung für Metallarbeiten im Treiben, Ziseliren u. Graviren ist in Aussicht genommen.)
Dirigent: Romberg
c. Höhere Webe-Schule in Mülheim a. Rh.
Dirigent: Rath ✠4.
d. Hufbeschlag Lehr-Anstalt in Bonn.
Dirigent: Bongart, Thierarzt

14. Besondere Anstalten.
a. Straf- und Korrektions-Anstalten in Köln
[für Untersuchungs-, Gefängniß-, Straf- und Zuchthausgefangene und zwar: a) Neue Anstalt für 800 Männer mit gemeinschaftl. Haft und 150 Einzelzellen; b) Alte Anstalt für 280 Frauen in gemeinschaftl. Haft u. 13 Einzelzellen].
Direktor: Hoffmeister ✠4. ✠2. LD1. HSEH5b
b. Arresthaus in Bonn
[für 67 männliche und 39 weibliche Untersuchungs-, Gefängniß- und Strafgefangene. Für die letzteren gemeinschaftl. Haft. Für die Untersuchungsgefangenen 41 Einzelzellen. Es können Strafen bis zu einem Jahre verbüßt werden].
Verw.: Thümmel, Straf-Anst. Insp. ✠1. LD1.
c. Hülfs-Straf-Anstalt in Siegburg
[für 100 männliche Gefängniß- und Strafgefangene mit gemeinschaftlicher Haft].
Direktor: v. Lepel ✠2.

B. Ressort der Abtheilung für Kirchen- und Schulwesen.

15. Kreis-Schul-Inspektoren.
a. Ständige.

Geschäftskreise.	Kr. Schul-Inspekteren.
f. d. Kr. Bergheim:	Fraune
f. d. Kr. Bonn u. die Bürgermeistereien Adenau u. Ollheim i. Kr. Rheinbach:	Reinkens in Bonn
f. d. Kr. Köln:	Löbe
f. d. Kr. Euskirchen u. für die Bürgermeistereien Rheinbach, Münstereifel u. Kuchenheim im Kr. Rheinbach:	Hopstein in Euskirchen ✠1.
f. d. Kr. Gummersbach u. Waldbreil:	Prosch in Gummersbach
f. d. Kr. Mülheim und Wipperfürth:	Dr. Burkardt in Mülheim
f. d. Kr. Sieg:	Göstrich in Siegburg

b. Im Nebenamte.
Köln, Stdtkr.: Dr. Brandenberg, Stadt-Schul-Insp. ✠2. ✠ / Dr. Blumberger, Stadt-Schul-Insp.

C. Ressort der Abtheilung für direkte Steuern, Domänen und Forsten.

15. Verwaltung der direkten Steuern.
a. Einkommensteuer-Veranlagungskommissionen.

Kreis.	Vorsitzender.
Köln (Stadtkr.):	Müser, Amtsrichter LD2.

In den übrigen Kreisen führen die Landräthe bezw Ersten Bürgermeister gemäß § 34 des Einkommensteuergesetzes vom 24. Juni 1891 kraft ihres Hauptamtes den Vorsitz in den Einkommensteuer-Veranlagungskommissionen.

b. Kataster-Aemter und Kontroleure.
(St. Insp. = Steuer-Inspekter.)
Bensberg: Dreeßen, St. Insp.
für die Bürgermeistereien Bensberg, Gladbach, Odenthal, Overath und Refrath
Bergheim: Philipp
für die Bürgermeistereien Bedburg, Bergheim, Buir, Esch, Heppendorf, Hücheldoven, Kaster, Königsdoven, Paffendorf, Pulp und Sindorf
Bonn: Maske
für die Bürgermeistereien Bonn, Odekoven, Bilich u. Waldorf
Brühl: Morgenschweis, St. Insp.
für die Bürgermeistereien Brühl, Effern, Herfel, Hürth, Rendorf, Sechtem
Denklingen: Hasse
für die Bürgermeistereien Denklingen, Eckenhagen u. Morsbach

Eitorf: Strauß, St. Insp.
für die Bürgermeistereien Eitorf und Herchen

Euskirchen: Büren, St. Insp.
für die Bürgermeistereien Enzen, Euskirchen, Frauenberg, Kommern, Nemmenich, Satzvey, Sinzenich, Wachendorf, Wichterich, Zülpich

Godesberg: Wagner
für die Bürgermeistereien Godesberg, Poppelsdorf und Villip

Gummersbach: Buhr
für die Bürgermeistereien Gummersbach, Gimborn, Marienheide, Neustadt, Ründeroth

Hennef: Wiedemann
für die Bürgermeistereien Hennef, Lauthausen, Neunkirchen und Uckerath

Köln I.: Prölß
Stadt Köln innerhalb der Umwallung

Köln II.: Willmeroth, Rechn. Rath
Stadt Köln außerhalb der Umwallung, sowie die eingemeindeten Vororte

Köln III.: Hirsbach, St. Insp.
für die Bürgermeistereien Frechen, Freimersdorf, Kall, Lövenich, Poulheim, Stommeln und Werringen

Königswinter: Hesse
für die Bürgermeistereien, Hennef, Königswinter, Oberkasse und Oberpleis

Lechenich: Kolvenbach
für die Bürgermeistereien Blatzheim, Erp, Friesheim, Gymnich, Kerpen, Lechenich, Liblar, Lommersum, Türnich u. Weilerswist

Much: Quassowsky
für die Bürgermeistereien Much und Ruppichteroth

Mülheim a. Rh.: Magnino, St. Insp.
für die Bürgermeistereien Heumar, Merheim, Mülheim u. Wahn

Münstereifel: Schmitz, St. Insp.
für die Bürgermeistereien Kuchenheim und Münstereifel

Rheinbach: Clever, St. Insp.
für die Bürgermeistereien Adendorf, Ollheim u. Rheinbach

Siegburg: Jouy, St. Insp.
für die Bürgermeistereien Lohmar, Menden, Niederkassel, Siegburg, Sieglar und Wahlscheid

Waldbröl: Cremer, St. Insp.
für die Bürgermeistereien Dattenfeld und Waldbröl

Wiehl: Herbst
für die Bürgermeistereien Drabenderhöhe, Marienbergbausen, Nümbrecht und Wiehl

Wipperfürth: Bick
für die Bürgermeistereien Engelskirchen, Klüppelberg, Kürten, Lindlar, Olpe und Wipperfürth

c. Steuer-Kassen.

[Vergl. Bekanntmachung des Finanz-Ministers vom 11. Juni 1882, betr. Prüfung der Bewerber um Königl. Steuer-Empfängerstellen in der Rhein-Provinz ꝛc. (Kölner ABl. S. 125).]

Steuer-Kassen.	Kgl. Rentmeister.	Steuer-Kassen.	Kgl. Rentmeister.	Steuer-Kassen.	Kgl. Rentmeister.
Bedburg:	Carls	Hersel:	v. Clär in Bonn ✠4.	Königswinter:	Scheiff
Bensberg:	Tutt, Rechn. R. ✠4. ✠4.	Kerpen:	Loben	Lechenich:	Elvert
Bergheim:	Lempfried ✠4.	Köln I.:	Heckmann	Much:	Schneemann
Bonn:	Derichsweiler	» II.:	v. Cosshausen	Mülheim:	Dietz
Brühl:	Richter	» III.:	Jackson	Münstereifel:	Kastenholz
Deutz:	Friederichs	» IV.:	Merklinghaus, Rechn. R. ✠4.	Poppelsdorf:	Gödecke ✠2.
Eitorf:	Bellingrath ✠2w.	» V.:	Bellingrath	Rheinbach:	Königsfeld
Euskirchen:	Schwaerzel	» VI.:	Hömann	Siegburg:	Dorau
Freimersdorf:	Berger in Köln	» VII.:	Koch	Stommeln:	Rick in Köln
Gummersbach:	Schmeiser			Waldbröl:	Marr
				Wipperfürth:	Hallauer
				Zülpich:	Dumoulin ✠4.

16. Verwaltung des Königl. Schlosses Brühl.

Kastellan: s. Ober-Hofmarschall-Amt | Hofgärtner: Kühne

17. Forst-Verwaltung.

(K. Rm. = Königl. Rentmeister.)

Ober-Forstmeister: Lenders, s. Ob. Reg. Räthe

Oberförstereien und Forst-Kassen.

Oberförstereien.	Oberförster.	Forst-Kassen-Rendanten.
Siebengebirge:	Reusch, Forstmstr. in Siegburg LD2.	Dorau, K. Rm. in Siegburg
Kottenforst:	Sprengel, Forstmstr. in Bonn ✠4.	Derichsweiler, K. Rm. i. Bonn, s. Steuer-Kassen
Ville:	Gericke, Forstmstr. in Brühl ✠4.	Berger, K. Rm. in Köln
Königsforst:	Rettner, Forstmstr. in Bensberg LD1.	Friedrichs, K. Rm. in Deutz

4. Regierung zu Trier.

Präsident.

v. Heppe, ✠2. RA2 HSEH3a

Abtheilungen.

I. Präsidial-Abtheilung; die dem Regierungs-Präsidenten beigegebenen Räthe.
II. Abtheilung für Kirchen- und Schulwesen.
III. Abtheilung f. direkte Steuern, Domänen u. Forsten.

Ober-Regierungs-Räthe.

Devens ✠4. ✠3., Dirigent III.
v. Rosenberg-Gruszczynski, Stellv. d. Reg. Präs. in Behinderungsf. ✠4. ✠1. I., zugl. Dirigent II.
v. Ulrici, Ober-Forstmeister ✠4. LD2., Mitdirigent III.

Regierungs-Räthe.

Dr. Schwarz, Geb. Med. Rath, Reg. u. Med. Rath ✠3. I.
Grotefend, Geb. Reg. R. ✠4. II.
Naumann, Geb. Reg. R. ✠4. I.
Kaiser, Reg. u. Forst-R. ✠4. III.
Dr. Schumann, Reg. u. Schul-Rath ✠4. II.
Winell, Reg. u. Forst-Rath III.
Dr. Knaus, III. (s. auch Bez. Ausch.)
Dr. Flügel, Reg. u. Schul-Rath ✠4. II.
Weyer, Reg. u. Bau-Rath I.Dl
Landsberg I.
Wegener, Reg. u. Forst-Rath III.
v. Bentheim, Reg. und Forst-Rath I.Dl.
Schönbrod, Reg. u. Bau-Rath ✠4. I
Michaelis, I. III. Justitiar

Regierungs-Assessoren und ihnen gleichstehende Beamte.

Roller, St. R., Kat. I. ✠4. III.
Hartmann, Forst-Assessor III.
Lindenberg I. (s. auch Bez. Ausschuß)
Janssen I.
v. Harlem, Landrathsamtsverw. i. Kr. Ottweiler
Dr. Welschof III. (s. auch Bez. Ausch.)
Bolze I.
Dr. Kaufmann, Justitiar II. (s. auch Bez. Ausschuß)
von Beckerath I. (zugl. mit Wahrnehmung d. Geschäfte d. Kassenraths beauftr.)
Beckmann, Gewerbe-Insp u. als solcher mit der vertretungsw. Wahrnehm. der Geschäfte eines Reg. und Gewerbe-Raths der Reg. überwiesen
v. dem Knesebeck, zur Hülfeleistg. in Einkommensteuer-Veranl. Sachen im Stdtkr. Trier
Wölbling, Hülfsarb. beim Landraths-Amt d. Kr. Ottweiler
Wagener I.
Engelhard I.
Dr. v. Waldthausen, Hülfsarb. beim Landrathsamt des Kr. Saarbrücken
Hansen, Kat. Insp. III.

Zentral-Bureau: Groß, Reg. Sekretär, Vorsteher
Katast. Bureau: Nalbach, Rechn. Rath, Erster Katast. Sekretär ✠4.

Reg. Haupt-Kasse: Naumann, Land-Rentmstr., Rendant

Bezirks-Ausschuß für den Regierungs-Bezirk Trier in Trier.

Vorsitzender: v. Heppe, Reg. Präsident, s. vorher
Stellvertreter im Vorsitz: Hoppe, Verwaltungs-Ger. Direktor ✠4. RSt2
Sonstiger Stellvertreter: Lindenberg, Reg. Assessor

Mitglieder.	a. Ernannte.	Stellvertreter.
Hoppe, Verwaltungs-Ger. Direktor Dr. Knaus, Reg. Rath	s. vorher	Dr. Welschof, Reg. Assessor, s. vorher Dr. Kaufmann, Reg. Assessor, s. vorher

b. Vom Provinzial-Ausschusse gewählte.

Vopelius (Richard), Fabrikbesitzer zu Sulzbach, Mitgl. d. AH. ✠1. ✠2.
v. Boch (René), Komm. Rath, General-Direkt. einer Steingut- u. Porzellan-Fabrik zu Mettlach ✠2.
Rautenstrauch (Wilhelm), Oek. Rath zu Eitelsbach ✠4.
Limburg (Johann Peter), Gutsbes. zu Bitburg, stellvertr. Mitgl. d. Landes-Oek. Koll., i. daselbst
Frhr. v. Stumm-Halberg, Geb. Kommerz. Rath, Mitgl. des HH. zu Neunkirchen, s. Herrenhaus
Alff (Apollinar), Rittergutsbes. u. Lederfabrikant zu Taben
Läis (Eduard), Fabrikbesitzer zu Trier
Merrem (Jakob), Gutsbesitzer zu Altrich

Ressort.

A. Ressort des Regierungs-Präsidenten.

1. Landraths-Aemter.

Kreise.	Landräthe.	Kreis-Sekretäre.
Bernkastel:	Nintelen ✠4. OV3a	Efferz
Bitburg:	Schrakamp	Meyer
Daun:	v. Ehrenberg	Pesch ✠2.
Merzig:	Dr. Böninger	Grohe
Ottweiler:	(fehlt z. Zt.) auftrw. v. Harlem, Reg. Assessor zur Hülfeleistung: Wölbling, Reg. Assessor	Müller
Prüm:	Dombois	José
Saarbrücken:	Bake zur Hülfeleistung: Dr. v. Waldthausen, Reg. Assessor	Biwer
Saarburg:	Mohr	Fredrich
Saarlouis:	Helfferich	Limburg

Kreise.	Landräthe.	Kreis-Sekretäre.
Trier, Stdtkr.:	Die Geschäfte des Landraths werden von dem Oberbürgermeister daselbst (s. Bürgermeister) wahrgenommen. zur Hülfeleistung in dem Vorsitze der Einkommensteuer-Veranlagungs-Kommiss. f. Stadtkr. Trier: v. dem Knesebeck, Reg. Assessor	
» Ldkr.:	Tobias, Geh. Reg. Rath ✠ 4.	Fischer | Häse
St. Wendel:	v. Hagen	Wack
Wittlich:	Mannkopff	Trablé

2. Kreis-Physiker und Kreis-Wundärzte.

Kreise.	Physiker.	Wundärzte.
Bernkastel:	Dr. Döblin, San. Rath ✠ 2w.	Herzog z. Merbach ✠ 4.
Bitburg:	Dr. Nels, Geh. San. Rath ✠ 4. Fr. B.	(fehlt z. Zt.)
Daun:	Dr. Blokusewski	Dr. Walbaum in Gerolstein ✠ 2w.
Merzig:	Dr. Viefon	Dr. Mattiffen
Ottweiler:	Dr. Kimpen zu Neunkirchen	Dr. Mainzer z. Illingen
Prüm:	Dr. König, San. Rath	Dr. Altendorf zu Wagweiler
Saarbrücken:	Dr. Schubert	Dr. Kramer i. St. Johann
Saarburg:	Dr. Hecking, San. Rath ✠ 4.	Dr. Volkmuth
Saarlouis:	Dr. Tilleffen	Dr. Reinstadler zu Dillingen
Trier (Stdt.):	Dr. Grisar	
Trier (Ld.):	Dr. Dollmann, San. Rath	Dr. Keller
St. Wendel:	Dr. Schubmehl, San. Rath	Dr. Schaefer zu Offenbach a. d. Glan
Wittlich:	Dr. Clemens, San. Rath	Dr. Müller

3. Departements- und Kreis-Thierärzte.

Dep. Thierarzt: Pech, zugl. Kr. Thierarzt für den Stadt- u. Landkreis Trier

Geschäftskreise.	Kr. Thierärzte.
Bernkastel:	Arndt zu Morbach
Bitburg:	Vorberg
Daun:	Wulf zu Gerolstein
Merzig:	Behr
Ottweiler:	Werner ✠ 4.
Prüm:	Piroth (auftrw.)
Saarbrücken:	Heinrichs
Saarlouis:	Heffe
Saarburg:	Kithack
St. Wendel:	Rödiger
Wittlich:	Dr. Hermes

Stellvertr. des Dep. Thierarztes in den Fällen der §§ 14 u. 16 des Reichsgef. vom 23. Juni 1881, betr. die Abwehr und Unterdrückung von Viehseuchen: Prümers, Dep. Thierarzt in Koblenz

4. Baukreise und Bau-Beamte.

(Kr. B. J. oder Insp. = Kreis-Bau-Inspektor; B. Kr. = Baukreis.)

I. B. Kr. Bernkastel: Freudenberg, Bau-Rath, Kr. Bau-Insp.
für sämmtliche Landbau-Angelegenheiten und baupolizeil. Funktionen in den Kreisen Bernkastel und Wittlich, sowie in dem auf dem linken Moselufer belegenen Theile des Landkreises Trier, jedoch ausschließl. des auf dem genannten Moselufer belegenen Theiles der Bürgermeisterei der Vororte Trier

II. B. Kr. Bitburg: Krebs, Bau-Rath, Kr. Bau-Insp. zu Trier
wie vor in den Kreisen Bitburg, Prüm und Daun

Baukreise und Bau-Beamte.

III. B. Kr. Saarbrücken: Koch, Bau-Rath, Kr. Bau-Insp. ✠ 4.
wie vor in den Kreisen Saarbrücken, Saarlouis, Ottweiler und St. Wendel, jedoch mit Ausschluß der baupolizeil. Funktionen in den Kr. Saarbrücken und Saarlouis

IV. B. Kr. Trier: Brauweiler, Bau-Rath, Kr. Bau-Insp.
wie vor in den Kreisen Merzig, Saarburg, Trier (Stadt) und in dem auf dem rechten Moselufer belegenen Theile des Landkreises Trier einschließl. des auf dem linken Moselufer gelegenen Theiles der Bürgermeisterei der Vororte Trier

V. W. B. Kr. Saarbrücken: Schwartz, Bau-R., W. Bau-Insp. i. St. Johann
für baupolizeil. Funktionen in den Kreisen Saarbrücken und Saarlouis, sowie die Verwalt. der kanalisirten Saarstrecke von der Elsaß-Lothringischen Landesgrenze bis Ensdorf, und der freien Flußstrecke der Saar bis zur Mündung derselben in die Mosel.

VI. W. B. Kr. Trier: Treplin, Bau-Rath, W. Bau-Insp., zugl. Ob. Fischmstr. f. d. Reg. Bez. Trier
für die Verwaltung der Moselstrecke von Perl bis Traben und der Sauer von Wallendorf bis Wasserbillig

5. Gewerbe-Inspektionsbezirke und Gewerbe-Inspektoren

in Saarbrücken

Beckmann, Gew. Insp. stellvertr. Reg. u. Gew. Rath, s. Reg. zu Trier

v. Rosnowski, Gew. Insp.

Dorn, Ingenieur, Gew. Insp. Assistent (auftrw.)
für die Kr. Ottweiler, Saarbrücken, Saarlouis u. St. Wendel.)

in Trier

Tornier, Gew. Insp. (auftrw.)
(für die Kr. Bernkastel, Bitburg, Daun, Merzig, Prüm, Saarburg, Trier (Stadt u. Land) u. Wittlich.)

6. Bürgermeister

in den Städten mit 10 000 Einwohnern und darüber.

Städte.	Bürgermeister.
Trier:	de Nys, Oberbürgermstr., Mitgl. d. HH. 4. 3. LDI. GLE3a
St. Johann:	Dr. Neff
Malstatt-Burbach:	Meyer
Saarbrücken:	Feldmann 4. OV3b

7. Handelskammern.

in Saarbrücken

(für die Kr. Saarbrücken, Saarlouis, Ottweiler u. St. Wendel.)

Vorsitzender: Frhr. v. Stumm-Halberg, Geh. Komm. R., Mitgl. d. HH., s. daselbst

Stellvertreter: E. Wagner, Glashüttenbesitzer zu St. Johann

in Trier

(für Stadt- und Lbkr. Trier, die Kr. Bitburg, Saarburg, Wittlich, Merzig, Prüm, Bernkastel und Daun)

Vorsitzender: Willems, Kaufmann

Stellvertreter: Th. Varain

B. Ressort der Abtheilung für Kirchen- und Schulwesen.

10. Kreis-Schul-Inspektoren.

a. Ständige.

Geschäftskreise.	Schul-Inspektoren.
Bernkastel:	Werners
Bitburg:	Albers
Daun:	Werner (auftrw.)
Merzig:	Dr. Berief
Ottweiler:	Erdmann
Prüm:	Nusolff
Saarbrücken:	(fehlt z. Zt.)
Saarburg:	Mühlhoff
Saarlouis:	Dr. Kallen
Trier I.: (für Stdkr. Trier, die Orte St. Matthias, Olewig und Kürenz und den Theil des Lbkr. Trier auf dem linken Moselufer mit Ausschluß der Orte Klüserath, Trittenheim, Mehring, Pölich, Ensch, Longen, sowie einiger Schulen im Kr. Bitburg)	Esch
Trier II.: (für den Landkr. Trier rechts der Mosel, mit Ausschluß der Orte St. Matthias, Olewig u. Kürenz und die Orte Klüserath, Trittenheim, Mehring, Pölich, Ensch u. Longen auf d. linken Moselufer)	Schröder
St. Wendel:	Dr. Pick
Wittlich:	Simon

Evangel. Berings-Schul-Inspektoren.

Berings-Inspektionen.	Berings-Schul-Inspektoren.
Im Kreise Bernkastel.	
Veldenz:	Spies, Pfr. in Mülheim a. M.
Rhaunen u. Thalfang:	Hackenberg, Pfr. zu Hottenbach
Im Kreise Ottweiler.	
Neunkirchen: (für die Schulen zu Neunkirchen, Wellesweiler, Spiesen, Sinnerthal und Elversberg)	Riehn, Pfr.
Ottweiler: (für die Schulen zu Ottweiler, Fürth, Lauterbach, Wiebelskirchen, Stennweiler, Schiffweiler, Landsweiler, Dirmingen, Berschweiler, Hofterhof, Uchtelfangen, Merchweiler, Solch und Kleinheiligenwald)	Simon, Pfr.
Im Kreise Saarbrücken.	
Dudweiler:	Lichneck, Pfr. zu St. Johann a. Saar
St. Arnual-Heusweiler-Sellerbach-Püttlingen-Gersweiler-Malstatt-Burbach:	Ilse, Ob. Pfr. zu St. Johann 4.
Im Kreise Trier.	
Trier (Stdt.):	(fehlt) einstw. Dr. Schumann,
» (Lb.):	Reg. u. Schul-Rath. f. Reg.
Im Kreise St. Wendel.	
Baumholder:	Heß, Pfr. zu Baumholder
St. Wendel:	
Grumbach:	Metz, Pfr. zu Offenbach

8. Landwirthschaftl. und Gewerbl. Lehr-Anstalten.

a) landwirthschaftliche Schule zu Bitburg: Dr. Mecker, Direktor

b) landwirthschaftliche Schule zu Saarburg: Dr. Stetter, Direktor

c) die vom Staate unterstützten Korbflechtschulen zu Bettingen (Kr. Bitburg) u. in d. Stadt Daun

Ueber die Berechtigung der Anstalt zu Bitburg, hinsichtlich des einjährig-freiwilligen Militärdienstes, siehe die Bemerkung bei dem Provinzial-Schul-Kollegium zu Nr. 5.

9. Besondere Anstalten.

a. Strafgefängniß zu Trier

[mit demselben vereinigtes Justiz-Arresthaus und Kantonsgefängniß für 160 männliche und 40 weibliche Gefangene; 3 Einzelzellen].

Vorsteher: Rosenbaum, Ober-Inspektor

b. Justiz-Arresthaus und Kantonsgefängniß zu Saarbrücken

[für 64 männl. u. 21 weibl. Untersuchungs-, Gefängniß- u. Strafgefangene, Gemeinschaftl. Haft; 2 Einzelzellen].

Vorsteher und Direktor: Eichholz

C. Ressort der Abtheilung für direkte Steuern, Domänen und Forsten.

11. Verwaltung der direkten Steuern.

a. Einkommensteuer-Veranlagungskommissionen.

Kreis.	Vorsitzender.
Saarbrücken:	Kruber, Reg. Rath

In den übrigen Kreisen führen die Landräthe bezw. Ersten Bürgermeister gemäß § 31 des Einkommensteuergesetzes vom 24. Juni 1891 kraft ihres Hauptamtes den Vorsitz in den Einkommensteuer-Veranlagungskommissionen.

b. Kataſter-Aemter und Kontroleure.

Kataſt. Beirke.	Kataſt. Kontroleure.	Kataſt. Beirke.	Kataſt. Kontroleure.	Kataſt. Beirke.	Kataſt. Kontroleure.
Baumholder:	Gauſe	Manderſcheid:	Bottler I., St. Inſp. LD2.	Saarlouis:	Freiſem
Bernkaſtel I.:	Eggert	Merzig:	Diefenhardt	Schweich:	Reichardt
» II.:	Scherer	Neuerburg:	Georg (auftrw.)	Sulzbach:	Baſtian
Beurig:	Clören	Neumagen a. M.:	Pickel	Thalfang:	Reiter (auftrw.)
Bitburg I.:	Bottler	Neunkirchen:	Firmenich (auftrw.)	Tholey:	Hecker
» II.:	Lerner, St. Inſp. ✠2. LD2.	Ottweiler:	Adam	Trier I.:	Schneider, St. J.
Daun I.:	Jerrentrup, Rechn.R. z. Dreis	Perl:	Brix	» II.:	Schmix, St. J. ✠2. LD2.
» II.:	Monreal	Prüm I.:	Trenzen LD2.	» III.:	Hertmanni, Rechn. R. LD2.
Fraulautern:	Joens	» II.:	Murtfeld	Völklingen:	Stroppel (auftrw.)
Grumbach:	Wiedner	Rhaunen:	Berber	Wadern:	Oberdörffer
Hermeskeil:	Stadler	Saarbrücken:	Kortmann, St. Inſp. ✠2.	Wagweiler:	Lobſcheid
Hillesheim:	Kretſchmer	Saarburg:	Beyer	St. Wendel:	Bachmann
St. Johann:	Biskamp			Wittlich I.:	Scheidt
Lebach:	Jacobs			» II.:	Krack

c. Steuer-Kaſſen.

[Vergl. Bekanntmachung des Finanz-Miniſters vom 11. Juni 1882, betr. Prüfung der Bewerber um Königl. Steuer-Empfangerſtellen in der Rhein-Provinz ꝛc. (Trierer Amtsbl. S. 200).]

Steuer-Kaſſen.	Kgl. Rentmeiſter.	Steuer-Kaſſen.	Kgl. Rentmeiſter.	Steuer-Kaſſen.	Kgl. Rentmeiſter.
Aach:	Süß in Trier	Idenheim:	Herrmann in Speicher	Rhaunen:	Kißling
Alsdorf:	Stach in Bitburg	Kempfeld:	Klombina	Saarbrücken:	Friedrich, Rechn. R.
St. Arnual-Gersweiler:	Mielcke, Rechn.R. in Saarbrücken	Kyllburg:	Nusbaum	Saarburg:	Umbach
Baumholder:	Josten	Konz:	Alken in Trier	Saarlouis:	Dahn
Bengel:	Blaß in Merzig	Lebach:	Storck	Schönborf:	Müller in Trier
Bernkaſtel:	Nervegno ✠4.	Lieſer:	Cetixerant, Rechn. R. ✠4.	Schönecken:	Collet
Bitburg:	Lingener	Ludweiler:	Brücken	Schweich:	Weis
Büdesheim:	Ritterath zu Prüm	Malſtatt:	Zacharias	Sulzbach:	Saur
Daleiden:	Stolz	Manderſcheid:	Wenz	Tawern:	Burg
Daun:	Bliſſenbach	Merzig:	Candels	Thalfang:	Krämer
Dudweiler:	Lebatteur	Morbach:	Jenz	Tholey:	Heiſe
Fraulautern:	Breuer	Neuerburg:	Schmitt	Trier:	Sauer
Gerolſtein:	Vahlenbrach	Neunkirchen:	Kautenberger	Trittenheim:	Jung
Grumbach:	Hebres	Oberkail:	(fehlt z. Zt.)	Uchtelfangen:	Alff in Dirmingen
Hermeskeil:	Wagner	Ottweiler:	Wittus	Völklingen:	Schmidt LD1.
Hetzerath:	Mayer in Wittlich	Perl:	Ebers	Wadern:	Birtel
Heusweiler:	Schwarz	Pfalzel:	Stein in Trier	Wallerfangen:	Schneider in Saarlouis
Hillesheim:	Schöttke	Prüm:	Marx	Wagweiler:	Streng ✠4.
Holsthum:	Barz zu Echternacherbrück	Püttlingen:	Licht	St. Wendel:	Bettingen

12. Forſt-Verwaltung.

Forſtinſpektions-Bezirke, Oberförſtereien und Forſt-Kaſſen.

(F. B. = Forſtinſpektions-Bezirk; K. Rm. = Königl. Rentmeiſter.)

a. F. B. Trier-Saarbrücken.

Reg. u. Forſt-Rath: **Wegener**, ſ. Reg. Räthe

Oberförſtereien.	Oberförſter.	Forſt-Kaſſen-Rendanten.
Karlsbrunn:	Schultze	Brücken, K.Rm. in Ludweiler
Saarbrücken:	Scheuer, Forſtmſtr. in St. Johann LD2.	Mielcke, K. Rm., Rechn. R.
Neunkirchen:	Zoch, Forſtmſtr.	Lichtherz in Sulzbach
Fiſchbach:	Wenzel	
Lebach:	Overbeck in Fraulautern	Breuer, K. Rm. in Fraulautern
St. Wendel:	Heller, Forſtmſtr.	Bettingen, K. Rm.

b. F. B. Trier-Hochwald.

Oberförſtereien.	Oberförſter.	Forſt-Kaſſen-Rendanten.
Reg. u. Forſt-Rath:	**Kaiſer**, ſ. Reg. Räthe	
Kempfeld:	Adam, Forſtmſtr. OV3b	Klombina, K. Rm.
Morbach:	Wohlers	Jenz, K. Rm.
Trenecken:	Hoffmann	Wagner, K. Rm. zu Hermeskeil
Wadern:	Ruppert, Forſtmeiſter ✠4. LD2.	Birtel, K. Rm.

c. F. B. Trier-Saarburg.

wird vom Ob. Forſtmſtr., ſ. Ob. Reg. Räthe verſehen.

Saarburg:	Ilſe, Forſtmſtr. zu Beurig ✠4.	Umbach, K.Rm. zu Saarburg

d. F. B. Trier-Trier.

Reg. u. Forst-Rath: v. Bentheim, s. Reg. Räthe

Osburg: Eberts
Trier: Schmitz, Forstmeister ✠2. LD1. — Alken, R. Rm zu Trier

e. F. B. Trier-Eifel.

Reg. u. Forst-Rath: Winell, s. Reg. Räthe

Wittlich: Hübener, Forstmstr. ✠4. — Mayer, R. Rm.
Daun: Roos — Blissenbach, R. Rm.
Malesfeld: Voigt zu Kyllburg — Rusbaum, R. Rm. zu Kyllburg

5. Regierung zu Aachen.

Präsident.

v. Hartmann ✠4. ✠3.

Abtheilungen.

I. Präsidial-Abtheilung, die dem Regierungs-Präsidenten beigegebenen Räthe.

II. Abtheilung für Kirchen und Schulwesen.

III. Abtheilung f. direkte Steuern, Domänen u. Forsten.

Ober-Regierungs-Räthe.

Polch, Ob. Forstmstr ✠3., Mit-Dirigent III.

v. Bremer, Stellvertr. d. Reg. Präsidenten in Behinderungsfällen ✠4. ★1., zugleich Dirigent II.

v. Lavergne-Peguilhen Dirigent III.

Regierungs-Räthe.

Kruse, Geb. Bau-Rath ✠4. I. II. III.

Dr. Trost, Geb. Med. Rath, Reg. u. Med. R. ✠4. ★4. Fr. B. I.

Heintze I.

Koloff, Reg. u. Forst-Rath LD2. I. III.

Fuhrmann III.

Dr. Hansen, Reg. u. Schul-R. II.

Elsner v. Gronow ✠4 III.,

Leipoldt I., Justitiar I. II. (s. auch Bez. Ausschuß)

Sträter I.

Reg. u. Gew. Rath (fehlt z. Zt) auftrw. Petersen, Gew. Insp.

Neuß, Oberförster (mit der Vertretung des erkrankten Reg. u. Forst-Raths Koloff beauftragt)

Regierungs-Assessoren und ihnen gleichstehende Beamte.

Bayer, St. R., Kat. Insp. ✠4. NL3 III.

Daniels, Bau-Insp. I. II.

Schneemann I.

Walther I. II.

Schneegans, Hülfsarb. des Vorsitzenden der Einkommensteuer-Veranlag. Komm. i. Stadtkr. Aachen

de la Fontaine I.

Dombois I. II. III., Justit. III. (s. auch Bez. Ausschuß)

Gerbaulet

Dr. Zahlweg III. (s. auch Bez. Ausschuß)

Kurlbaum, Forst-Assessor III.

Linke I.

Wippermann III., Kassenrath

Eichhorn, Hülfsarb. d. Landrathsamts des Landkr. Aachen

v. Gostowski bei der Polizei-Direktion

Rehfeld, Hülfsarb. beim Landrathsamt des Kr. Düren

Zentral-Bur.: Reichert, Reg. Sekr., Vorst. ✠2.
Kataster-Bur.: Hölscher, St. Insp., erster Kataster-Sekretär ✠4.

Reg. Haupt-Kasse: Forst, Land-Rentmstr., Rend. ✠4.

Bezirks-Ausschuß für den Regierungs-Bezirk Aachen zu Aachen.

Vorsitzender: v. Hartmann, Reg. Präsident, s. vorher
Stellvertreter im Vorsitz: Frowein, Verwalt. Ger. Direktor ✠4. ✠2. LD1.
Sonstiger Stellvertreter: v. Bremer, Ob. Reg. Rath, s. vorher

Mitglieder.	Stellvertreter.
a. Ernannte.	
Frowein, Verwalt. Ger. Direktor, s. vorher	Leipoldt, Reg. Rath, s. vorher
Dr. Zahlweg, Reg. Assessor, s. vorher	Dombois, Reg. Assessor, s. vorher
b. Vom Provinzial-Ausschusse gewählte.	
Jupern, Kommerz. R., General-Direkt. z. Mechernich	Delius, Kommerzien-Rath zu Aachen
Dubusc, Staats-Prokurator a. D. zu Aachen ✠4. Fr. B. BHM3 SEK3	Talbot, Kommerz. Rath zu Aachen
Frhr. v. Wenge-Wulffen, Rittergutsbes. auf Haus Overbach ✠4. ✠2. GBZL3b	Krey, Gutsbesitzer zu Geilenkirchen
Frhr. v. Syberg, Kammerherr, Rittergutsbes. u. Bürgermeister auf Eicks ✠4.	Ritter, Tuchfabrikant zu Burtscheid

Ressort.

A. Ressort des Regierungs-Präsidenten.

1. Landraths-Aemter.

Kreise.	Landräthe.	Kr. Sekretäre.
Aachen, Stdtkr.:	Die Geschäfte des Landraths werden von dem Oberbürgermeister bezw. Polizei-Präsidenten daselbst (s. Bürgermstr. bezw. Pol. Direktion) wahrgenommen	
» Ldkr.:	Dr. Frhr. v. Cöls v. der Brügghen zur Hülfeleistung: Eichhorn, Reg. Assessor	Kummer
Düren:	v. Breuning, Kammerjunker ✠2.	Breuer
	zur Hülfeleistung: Rehfeld, Reg. Assessor	
Erkelenz:	Dr. Gehle ✠4.	Vixins
Eupen:	Gülcher	Frey
Geilenkirchen:	Frhr. v. Wrede-Melschede	Mertens
Heinsberg:	Frhr. v. Scheibler	Lüttgen
Jülich:	(fehlt z. Zt.) auftrw. Dr. Büllers, Reg. Assessor, s. Reg. zu Breslau	Höver
Malmedy:	Wallraf	Kauff
Montjoie:	Sasse	Delhougne
Schleiden:	Frhr. v. Harff, Geh. Reg. Rath, Kammerhr. auf Burg Dreiborn ✠3.	Dübotzky ✠2.

2. Polizei-Direktion in Aachen.

Direktor: Frhr. v. Funck, Pol. Präs. (im Nebenamt Vorsitz. d. Einkommensk. Verani Kommiss. f. d. Stadtkr. Aachen)	v. Gostkowski, Reg. Assessor	Graefe, Polizei-Assessor
	Gottschalk, Polizei-Rath	Kaltenberg, Pol. Insp. ✠4.

3. Kreis-Physiker und Kreis-Wundärzte.

Kreise.	Physiker.	Wundärzte.
Aachen, Stdtkr.:	Dr. Baum, San. Rath ✠2w.	Dr. Hommelsheim in Burtscheid
» Ldkr.:	Dr. Kribben, San. Rath	—
Düren:	Dr. Weskamp, San. Rath	—
Erkelenz:	Dr. Arens	—
Eupen:	Dr. Creutz, San. Rath ✠2w.	Dr. Thoma
Geilenkirchen:	Dr. Rocks	—
Heinsberg:	Dr. Nöthlichs, San. Rath ✠2w. LDI.	—
Jülich:	Dr. Brandts, San. Rath in Linnich ✠4.	—
Malmedy:	Dr. Schmitz	Dr. Mayer in St. Vith
Montjoie:	Dr. Radermacher, San. Rath	Dr. Wex
Schleiden:	Dr. Wellenstein, San. Rath in Urft	Dr. Rabbertz in Gemünd

4. Departements- und Kreis-Thierärzte.

Dep. Thierarzt: Dr. Schmidt in Aachen, zugl. Kr. Thierarzt für Land- u. Stadtkr. Aachen

Geschäftskreise.	Kr. Thierärzte.
Düren:	Krichels
Erkelenz:	Streräth in Doveren b. Erkelenz
Eupen:	(fehlt z. Zt.)
Geilenkirchen:	Hünerbein
Heinsberg:	Beckers
Jülich:	Esser
Malmedy:	Knoerchen (einstw.) in St. Vith
Montjoie:	Rötzer (einstw.) in Imgenbroich
Schleiden:	Dreyer gen. Daweke (einstw.) in Kall

Stellvertr. des Dep. Thierarztes für die Fälle der §§ 14 und 16 des Reichsgesetzes vom 23. Juni 1880, betr. die Abwehr ꝛc. von Viehseuchen:

Renner, Dep. Thierarzt in Düsseldorf für die Kreise Aachen (Stdt. und Ld.), Düren, Erkelenz, Geilenkirchen, Heinsberg und Jülich;

Dr. Corbes, Dep. Thierarzt in Köln für die Kreise Eupen, Malmedy, Montjoie und Schleiden.

5. Baukreise und Bau-Beamte.

(B. Kr. Baukreis, Kr. B. J. oder Insp. Kr. Bau-Inspektor)

B. Kr. Aachen I.: Mergard, Bau-Rath, Kr. Bau-Insp.
für den Landkr. Aachen, sowie für die Kreise Jülich u. Erkelenz

B. Kr. Aachen II.: Bickmann, Bau-R., Kr. Bau-J.
des Stadtkr. Aachen, sowie der Kreise Geilenkirchen und Heinsberg

B. Kr. Düren: Nachtigall, Bau-Rath, Kr. Bau-Insp. ✠4.
für die Kr. Düren und Schleiden

B. Kr. Montjoie: Moritz, Kr. B. J. in Montjoie
für die Kr. Montjoie, Malmedy und Eupen

6. Gewerbe-Inspektionsbezirke und Gewerbe-Inspektoren

in Aachen: Petersen, Gewerbe-Insp., s. auch Reg. Gew. Insp. Assistent: Dr. Mansfeld
für den Stadt- und den Landkr. Aachen und die Kreise Erkelenz, Eupen, Geilenkirchen, Heinsberg, Malmedy und Montjoie

in Düren: Menzel, Gew. Insp.
für die Kreise Düren, Jülich und Schleiden

7. Bürgermeister
in den Städten mit 10000 Einwohnern und darüber.

Städte.	Bürgermeister.
Aachen:	Pelzer, Oberbürgermeister, Mitglied d. HH. ✠4.
Burtscheid:	Middelborf
Düren:	Werners ✠4. ✠4.Er.B.
Eschweiler:	Fischer
Eupen:	Moeren, Mitgl. d. AH.
Stolberg:	v. Werner ✠4. ✠3.

8. Handelskammern
in Aachen
(für die Gem. Bezirke Aachen und Burtscheid).

Vorsitzender: Oskar Erckens, Geh. Kommz.Rath in Burtscheid ✠4. BL3a
Stellvertreter: Emil Pastor

in Eupen
(für den Kr. Eupen).

Vorsitzender: Robert Wexlar
Stellvertreter: Arth. Gülcher, Geh. Kommz. R. ✠4.

in Stolberg
(für den Landkr. Aachen, mit Ausschluß von Burtscheid. und den Kr. Düren).

Vorsitzender: Pet. Stang
Stellvertreter: J. Bücklers, Kommerz. R. in Düren

9. Gewerbliche Lehr-Anstalten.
a. Die Korbflechtschule zu Heinsberg.

Vorsitzender des Aufsichtsraths: Janssen, Landrath z. D. ꝛc. in Burtscheid ✠3. ✠2. BVK PpGr2
Direktor: Viktor Birgelen

b. Die gewerbliche und kunstgewerbliche Fachschule für Handwerker und Gewerbetreibende zu Aachen.

Direktor: Spennrath

10. Besondere Anstalten.
a. Straf- und Arrest-Anstalt in Aachen
(für 340 Gefangene, mit 67 Zellen für vollständige Trennung und 196 Zellen für Trennung bei Nacht).

Vorsteher: Meerwein, Ob. Insp. ✠4.

b. Erziehungs- und Besserungs-Anstalt in Steinfeld.

Direktor: Boeder

B. Ressort der Abtheilung für Kirchen und Schulwesen.

11. Kreis-Schul-Inspektoren.
a. Ständige.

Geschäftskreise.	Schul-Inspektoren.	Geschäftskreise.	Schul-Inspektoren.
Aachen (Stdtkr.):	(fehlt z. Zt.)	Kr. Heinsberg u. Erkelenz:	Dr. Stark in Heinsberg (auftrw.)
» (Ldkr.):	Dr. Keller	» Jülich u. Geilenkirchen:	Mundt in Jülich
Kr. Düren:	Kallen ✠4.	» Malmedy:	Dr. Esser
» Eupen u. Montjoie:	Zillikens in Eupen	» Schleiden:	Dr. Schaffrath

b. Im Nebenamt.

Geschäftskreise. Evangel. Schulen.	Schul-Inspektoren.	Geschäftskreise. Evangel. Schulen.	Schul-Inspektoren.
Aachen (Stdtkr.) » (Ldkr.)-Eupen:	Küster, Pfr. in Aachen	Kr. Düren-Jülich:	Demmer, Pfr. in Eschweiler
Kr. Schleiden-Malmedy-Montjoie:	Angermünde, Pfr. in Roggendorf	» Erkelenz-Geilenkirchen-Heinsberg:	Haberkamp, Pfr. in Hückelhoven

C. Ressort der Abtheilung für direkte Steuern, Domänen und Forsten.

12. Verwaltung der direkten Steuern.
a. Einkommensteuer-Veranlagungskommissionen.

Kreis.	Vorsitzender.
Aachen (Stdtkr.):	Frhr. v. Lunck, Polizei-Präsident (im Nebenamt), s. Polizei-Direktion in Aachen

In den übrigen Kreisen führen die Landräthe gemäß § 34 des Einkommensteuergesetzes vom 21. Juni 1891 kraft ihres Hauptamtes den Vorsitz in den Einkommensteuer-Veranlagungskommissionen.

b. Kataster-Aemter und Kontroleure.

Katast. Aemter.	Katast. Kontroleure.
Aachen	Danz, St. Insp.
für die Bürgermeistereien Aachen, Bardenberg, Brand, Burtscheid, Eilendorf, Forst, Haaren, Herzogenrath, Laurensberg, Pannesheide, Richterich, Werden und Würselen	
Blankenheim	Bendermacher
für die Bürgermeistereien Blankenheim, Dollendorf, Holzmülheim-Lendorf, Lommersdorf, Marmagen, Nerdben	
Düren	Prell, St. Insp.
für die Bürgermeistereien Arnoldsweiler, Binsfeld, Birgel, Birkesdorf, Düren, Echz, Kelz, Merken, Merzenich, Niederau, Noervenich, Sierdenich und für die Gemeinden Stockheim und Niederau aus der Bürgermeisterei Stockheim	
Erkelenz	Lehmann, St. Insp.
für sämmtliche Bürgermeistereien des Kreises Erkelenz	
Eschweiler	Förder
für die Bürgermeistereien Breich, Büsbach, Eschweiler, Gressenich, Heengen, Kinzweiler, Stolberg, Lamersdorf, Langerwehe, Nothberg, Pier, Weisweiler und Dürwiß	
Eupen	(fehlt z. Zt.)
für sämmtliche Bürgermeistereien des Kreises Eupen, sowie für die Bürgermeistereien Kornelimünster, Walheim, Eicherscheid, Höfen, Imgenbroich, Kalterherberg, Kesternich, Montjoie, Roetgen, Rurberg, Simmerath und Zweifall	
Geilenkirchen	Wulff
für sämmtliche Bürgermeistereien des Kreises Geilenkirchen und für die Bürgermeistereien Alsdorf und Merkstein	
Gemünd	Henßen
für die Bürgermeistereien Blumbair, Eicks, Gemünd, Hermbach, Keldenich, Vussem, Wallenthal und Weyer	

Kataſt. Aemter.	Kataſt. Kontroleure.
Heinsberg	Valder, Rechn. Rath
für ſämmtliche Bürgermeiſtereien des Kreiſes Heinsberg	
Jülich	Schumacher, St. Inſp.
für die Bürgermeiſtereien Aldenhoven, Inden, Kirchberg, Sierstorf, Hambach, Jülich, Merſch, Barmen, Keslar, Ederen, Freialdenhoven, Linnich, Roerdorf, Welz, Hottorf, Reckingen und Tip	
Malmedy	Dupont, St. Inſp.
für ſämmtliche Bürgermeiſtereien des Kreiſes Malmedy	

Kataſt. Aemter.	Kataſt. Kontroleure.
Nideggen	Pieperbeck
für die Bürgermeiſtereien Schmidt, Bergſtein, Bürvenich, Drove, Froitzheim, Füſſenich, Nideggen, Straß, Wollersheim und für die Gemeinden Vogheim, Kreuzau und Winden aus der Bürgermeiſterei Stockheim	
Schleiden	Cönen
für die Bürgermeiſtereien Kall, Kronenburg, Dreiborn, Harperſcheid, Hellenthal, Hollerath, Schleiden, Udenbreth und Wahlen	

e. Steuer-Kaſſen.

[Vergl. Bekanntmachung des Finanz-Miniſters vom 11. Juni 1882, betr. Prüfung der Bewerber um Königl. Steuer-Empfängerſtellen in der Rhein-Provinz ꝛc. (Aachener ABl. S. 182).]

Steuer-Kaſſen.	Königl. Rentmeiſter.
Aachen I.:	Zimmer, Rechn. Rath
" II.:	Kuhn ✠ 4.
" III.:	Hamel
Aldenhoven:	Creutz ✠ 2. LSVM
Amel:	Grolig in Büllingen
Blankenheim:	Bäßgen
Burtſcheid:	Pohl
Düren:	Brücken
Erkelenz I.:	Bolten, Rechn.R.
Erkelenz II.:	Remunde
Eſchweiler:	Eicheler
Eupen:	Raulhauſen
Geilenkirchen:	Kleinen
Heinsberg:	Klinkenberg
Herzogenrath:	Petri
Jülich:	Wulf ✠ 2.
Kall:	Schwalge
Linnich:	Küpper
Malmedy:	Bodet (auftrw.)
Merzenich:	v. den Trieſch in Düren ✠ 4.
Montjoie:	Becker
Pier:	Schremmer in Langerwehe ✠ 2. ○ RG5
Rötgen:	Klee
Schleiden:	Weck
Stolberg:	Fuhrmann
St. Vith:	van Werſch
Waldfeucht:	Krekels

13. Forſt-Verwaltung.

Forſtinſpektions-Bezirke, Oberförſtereien und Forſt-Kaſſen.

a. Forſtinſpektions-Bezirk Aachen-Aachen

(wird von dem Ob. Forſtmeiſter verſehen).

K. Rm. = Königl. Rentmeiſter.

Oberförſtereien.	Oberförſter.	Forſt-Kaſſen-Rendanten.
Eupen:	v. Palland, Forſtmeiſter zu Schönefeld bei Eupen	Becker, K. Rm. in Montjoie / Schremmer, K. Rm. in Langerwehe } ſ. Steuer-Kaſſen
Schevenhütte:	Weckbecker in Langerwehe	
Hambach:	Gericke	Wulf, K. Rm. in Jülich

b. Forſtinſpektions-Bezirk Aachen-Schleiden.

Reg. u. Forſt-Rath: Roloff, ſ. Reg. Räthe

Oberförſtereien.	Oberförſter.	Forſt-Kaſſen-Rendanten.
Reifferſcheid:	Heilmann in Schleiden	Weck, K. Rm. in Schleiden, / Becker, K. Rm. in Montjoie, } ſ. Steuer-Kaſſen
Höven:	Eichhorn	
Heimbach:	Eberts in Gemünd	Weck, K. Rm. in Schleiden
Hürtgen:	Züger	Franke in Hürtgen
Mulartshütte:	Sebaldt, Forſtmſtr. in Rötgen ✠ 4.	Klee, K. Rm. in Rötgen

VI. Rentenbank f. d. Prov. Weſtfalen, d. Prov. Heſſen-Naſſau u. d. Rheinprov. i. Münſter,

ſ. Provinz Weſtfalen S. 552.

VII. Zum unmittelbaren Reſſort des Ober-Präſidenten gehören noch:

1. Die Rheinſtrom-Bau-Verwaltung in Koblenz.

[Vergl. Allgem. Verfügung, betr. die Neuordnung des Geſchäftskreiſes der Strombau- und Stromſchiffahrtspolizei-Verwaltungen, ſowie Einrichtung des Hochwaſſer- und Eiswachtdienſtes an den Hauptſtrömen Preußens vom 22. Januar 1889 (Wiesbad. ABl. Nr. 7, Koblenzer ABl. Nr. 6, Trierer ABl. Nr. 7, Kölner ABl. Nr. 7, Düſſeldorfer ABl. Nr. 6).]

a. Die Strombau-Direktion in Koblenz.

Rheinſtrombau-Direktor:	Berring, Geh. Reg. Rath, Reg. u. Bau-Rath ✠ 3.
Erſter techn. Hülfsarbeit., Stellvertr. des Strombaudirektors:	Morant, Waſſ. B. Inſp.
Zweiter techn. Hülfsarb.:	Düſing, Waſſ. B. Inſp.
Rheinſchiff. Inſpektor:	Müze, Waſſ. B. Inſp.
Techn. Sekretär:	Zacharzowsky
Landmeſſer:	v. Gropp

b. Inſpektionsbezirke.

Inſpektionen.	
Erſte in Koblenz:	Peremann, W. B. Inſp (für den Rheinſtrom von Bingerbrück bis Andernach, für die Schiffbrücke bei Koblenz und die fiskaliſche Waſſerleitung in Ehrenbreitſtein)
Zweite in Köln:	Bretting, Waſſ. B. Inſp. (für den Rheinſtrom von Andernach bis Niehl)
Dritte in Düſſeldorf:	Stößell, Waſſ. B. Inſp. (für den Rheinſtrom von Niehl bis Ruhrort und für die Schiffbrücke bei Düſſeldorf)
Vierte in Weſel:	Beyer, Waſſ. B. Inſp. (für den Rheinſtrom von Ruhrort bis zur Niederländiſchen Grenze einſchl. des Spey-Kanals und für die Schiffbrücke bei Weſel)

2. Die Meliorations-Angelegenheiten der Provinz.

Techn. Beamte für Bearbeitung derselben:

a. für die Reg. Bez. Düsseldorf und Köln und die Kreise Neuwied und Altenkirchen im Reg. Bez. Koblenz

Graf, Melior. B. Insp. in Düsseldorf

zugl. Ob. Deich-Insp. der Reg. Bez. Düsseldorf und Köln und im Nebenamt widerrufl. Oberfischmstr. der Rhein-Provinz, ausschließlich der Regierungsbezirke Trier und Koblenz. Für den Regierungsbezirk Trier ist der Wasserbau-Inspektor, Baurath Treplin zu Trier zum Oberfischmeister bestellt. Für den Regierungsbezirk Koblenz fungirt vorläufig der Wasserbau-Inspektor Nivius zu Koblenz als Sachverständiger in Fischereisachen.

b. für die Reg. Bez. Trier u. Aachen und den linksrheinischen Theil des Reg. Bez. Koblenz, sowie in den Hohenzollernschen Landen

Nestor, Reg. u. Bau-Rath, Melior. Bau-Insp. in Trier GLE3b

c. für den Kreis Wetzlar

Schmidt, Bau-Rath, Melior. Bau-Insp. in Cassel

3. Die Aichungs-Inspektion in Köln

(für die Rhein-Provinz u. d. Hohenzollernschen Lande)

Aichungs-Insp.: Franck ✠ 1.
Sekretär: Niebergall ✠ 2

Ressort.

a. Das Königl. Aichungs-Amt in Köln

mit den Abfertigungsstellen für Gasmesser-Aichung in Barmen, Düsseldorf, Elberfeld, Krefeld und Lüttringhausen

Vorsteher: Franck, Aich. Insp., s. vorher
Rechnungsführer: Niebergall, s. vorher
Aichmeister: Schiel
Aichmeister: Ottweiler
Aichmeistergehülfe: Köther

b. Die Gemeinde-Aichungs-Aemter

Aachen, Ahrweiler, †Aldegund, †Alf, †Alken, †Altenahr, †Bacharach, Barmen, †Bernkastel, Bonn, †Boppard, Bredach, †Bremm, †Briedel, †Bruttig, Burladingen, Duisburg, Düren, Düsseldorf, †Ediger, Elberfeld, †Ellenz, †Eller, Emmerich, †Enkirch, †Erden, †Ernst, Eschweiler, Essen, Eupen, Euskirchen, †Fankel, Gammertingen, Geldern, Gemünd, Gerresheim, M. Gladbach, Goch, †Graach, Gummersbach, †Hatzenport, Hechingen, Heinsberg, †Hennef, Hückeswagen, Jülich, Kempen, †Kesten, Kettwig a. d. Ruhr, †Kinheim, Kirn, Kleve, †Kletten, †Klüserath, Koblenz, Kochem, Krefeld, Kreuznach, †Kreev-Langenberg, †Langenlonsheim, †Leiwen, Lennep, †Lieser, Limi a. Rhein, Malmedy, Malstatt-Burbach, †Mannebach, †Maring-Noviant, Mayen, †Manschoß, Merderich, Meisenheim, †Merl, Merzig, †Minheim, Montjoie, Moers, †Mülheim a. d. Mosel, Mülheim a. Rhein, Mülheim a. d. Ruhr, †Neuenahr, †Neumagen, Neunkirchen, Neuß, Neuwied, †Niedermendig, Oberhausen, †Oberheimbach, †Oberwesel, †Oberwinter, Ottweiler, †Piesport, †Pommern, Prüm, †Pünderich, Radevormwald, Rees, †Reil, †Remagen, Remscheid, †Rhens, †Rheinbach, Ruhrort, Saarbrücken, †Saarburg bei Trier, Saarlouis, †Senheim, Siegburg, Sigmaringen, Simmern, †Sinzig, †Sobernheim, Solingen, †Streg, Stolberg, †Traben, Trarbach, †Trechtingshausen, †Treis, Trier, †Merzig, Velbert, †Veldenz, Vierssen, †Waldböckelheim, Waldbrel, †Wallhausen, †Wehlen, St. Wendel, Wesel, Wetzlar, †Windesheim, †Winningen, †Winnrich, †Wolf, †Zell, †Zeltingen

Die mit einem † bezeichneten Aemter sind Faß-Aichungs-Aemter

4. Das animalische Impf- und Lympherzeugungs-Institut zu Köln.

[Errichtet 15. Juli 1880, Kölner ABl. S. 187.]

Dirigent: Dr. Vanselow, San. Rath, Polizei-Stadtphysiker
Assistent: Dr. Waegener

5. Die Verwaltung des Königl. Schloßgartens zu Engers und des dazugehörigen Friedrichsberges bei Sayn.

Verwalter des Schloßgartens (widerrufl.) } Ritter, Garten-Verwalter der Landesbaumschule zu Engers: } Inspekt. ✠ 4.

6. Die Aufsicht über die Maßregeln gegen die Verbreitung der Reblaus.

[Vergl. Reichsgesetz vom 3. Juli 1883, betr. die Abwehr und Unterdrückung der Reblauskrankheit (RGBl. S. 149) und Kaiserl. Verordnung vom 4. Juli 1883, betr. das Verbot der Einfuhr und der Ausfuhr von Pflanzen und sonstigen Gegenständen des Wein- und Gartenbaues (RGBl. S. 153).]

Kommissarien und Sachverständige.

A. Für den Regierungs-Bezirk Koblenz.

a. Für die Kreise Adenau und Ahrweiler

Aufsichtskommissar: Kreuzburg (Eduard), Weingutsbesitzer zu Ahrweiler
Sachverständiger: Herzmann (Severin), Oekonom zu Erpel

b. Für die Kreise Koblenz, Kochem, Mayen, Neuwied, Zell und Wetzlar, sowie vom Kreise St. Goar den an der Mosel belegenen Theil desselben.

Aufsichtskommissar: Ritter, Garteninsp. zu Engers, s. vorher Nr. 5
Sachverständiger: Zwick (Georg), Oekonom zu Niederhammerstein

c. Für die Kreise St. Goar (ausschließlich des an der Mosel belegenen Theiles desselben), Kreuznach und Meisenheim.

Aufsichtskommissar: Winckler, Weingutsbesitzer zu Kreuznach
Sachverständiger: Werkhäuser, Hauptlehrer zu Koblenz

B. Für den Regierungs-Bezirk Düsseldorf.

Aufsichtskommissar: Dr. Kuhnke, Reg. Rath zu Düsseldorf
Sachverständiger: Hillebrecht, Stadtgärtner zu Düsseldorf

C. Für den Regierungs-Bezirk Köln.

Aufsichtskommissar: Dr. Bertkau, a. o. Prof. in Bonn

D. Für den Regierungs-Bezirk Trier.

a. Für den Land- und Stadtkreis Trier und die Kreise Saarburg, Merzig, Saarlouis, Saarbrücken, Ottweiler und St. Wendel.

Aufsichtskommissar: Keller, Lederfabrikant u. Gutsbes. zu Staadt bei Saarburg
Sachverständiger: Weber, Lehrer zu Trier

b. Für die Kreise Bernkastel, Wittlich, Bonn, Prüm u. Bitburg.

Aufsichtskommissar: Kunz, Bürgermeister zu Bernkastel ✠ 4.
Sachverständiger: Weber, Lehrer zu Trier

E. Für den Regierungs-Bezirk Aachen.

Aufsichtskommissar: Schillings, Bürgermstr. a. D. und Gutsbes. zu Gurzenich, Kr. Düren
Sachverständiger: Grube, Garten-Dir. zu Aachen

Auf Grund des § 4 Absatz 1 des oben angeführten Reichsgesetzes sind durch Bekanntmachung des Reichskanzlers vom 4. Januar 1887 RGBl. S. 2 u. 3 für die Rhein-Provinz folgende Weinbau-Bezirke (Nr. 33—52) gebildet:

33. Düren (für d. Kr. Düren),
34. Bonn (für den Kr. Bonn u. Siegkr.),

35. Wetzlar (für d. Kr. Wetzlar),
36. Ahrweiler (für die Kreise Adenau und Ahrweiler),
37. Neuwied (für d. Kr. Neuwied),
38. Koblenz [für den Kr. Koblenz mit Ausschluß der Bürgermeisterei Winningen u. der Gemeinde Moselweiß (Landbürgermeisterei Koblenz)],
39. St. Goar (für d. Kr. St. Goar mit Ausschluß der Bürgermeisterei Brodenbach),
40. Mayen (für den Kr. Mayen mit Ausschluß der Bürgermeistereien Polch und Münstermaifeld),
41. Kreuznach (für die Kreise Kreuznach u. Simmern),
42. Meisenheim (für d. Kr. Meisenheim),
43. Zell (für den Kr. Zell),
44. Kochem (f. d. Kr. Kochem),
45. Münstermaifeld [für die Bürgermeistereien Polch, Münstermaifeld (Kreis Mayen), Brodenbach (Kr. St. Goar), Winningen (Kr. Koblenz), sowie Gemarkung Moselweiß (Landbürgermeisterei Koblenz)],
46. Saarbrücken (für die Kreise St. Wendel, Ottweiler u. Saarbrücken),
47. Bitburg (für die Kr. Prüm und Bitburg),
48. Trier (für Stadt- u. Landkr. Trier),
49. Saarburg (für d. Kr. Saarburg),
50. Saarlouis (für die Kr. Saarlouis u. Merzig),
51. Wittlich (für den Kr. Wittlich),
52. Bernkastel (für den Kr. Bernkastel).

VIII. Provinzial-Verband der Rhein-Provinz in Düsseldorf.

Königlicher Kommissar: Se. Exc. Nasse, Ob. Präsident, s. daselbst

Vorsitzender des Prov. Landtages: Se. Durchl. **Wilhelm**, Fürst zu **Wied** zu Neuwied, Gen. Lt. à l. s. des 4. Garde-Gren. Regts. u. des 4. Garde-Gren. Ldwhr. Regts., erbl. Mitgl. d. HH. rc., s. Herrenh.

Stellvertreter: **Janssen**, Landrath z. D. zu Burtscheid b. Aachen, s. Reg. Bez. Aachen, Gewerbl. Lehranstalten

Provinzial-Ausschuß.

[Vergl. Statut vom 17./26. Juni 1888 für den Provinialverband der Rhein-Provinz zur Ausführung der §§ 46 und 47 der Provinial-Ordnung vom 1. Juni 1887 (Aachener ABl. S. 207, Koblenzer S. 177, Kölner S. 273, Düsseldorfer S. 335, Trierer S. 255.) Nach demselben besteht der Provinial-Ausschuß außer dem Vorsitzenden und dem Landesdirektor aus 13 Mitgliedern; für jedes der Mitglieder ist ein Stellvertreter gewählt, welcher im Falle der Behinderung desjenigen Mitgliedes, zu dessen Stellvertretung er gewählt worden ist, einberufen wird. Zweites Provinialstatut vom 25. Oktober bezw. 14. November 1888 zur Ausführung der §§ 38, 41, 91 Abs. 2, 93 der Provinialordnung vom 1. Juni 1887. (Koblenzer S. 319, Düsseldorfer S. 525, Kölner S. 400, Trierer S. 417, Aachener ABl. S. 339)]

Vorsitzender: Se. Exc. Frhr. v. **Solemacher-Antweiler**, Schloß-Hauptm. von Brühl, Kammerhr. u. Mitgl. d. HH. auf Schloß Wachendorf u. zu Bonn, s. Schloß-Hauptleute

Stellvertreter: **Becker**, Oberbürgermstr. zu Köln, s. Reg. Bez. Köln, Bürgermstr.

Mitglieder. (Ein Mitglied fehlt z. Zt.)	Stellvertreter.
Becker, Oberbürgermstr. zu Köln, s. vorher	Klein, Direktor der Heinrichshütte b. Hamm a. d. Sieg
Gf. Beissel v. Gymnich, Kammerherr, Landrath d. Kr. Bergheim, s. Reg. Bez. Köln, Ldrths. Aemter	Heuser, Geh. Kommerz. Rath, Handelsrichter und Mitglied des Bez. Ausschusses zu Köln, s. Reg. Bez. Köln, Bez. Ausschuß
Destrée (Jakob), Gutsbes. zu Efferen, Ldkr. Köln	Schlick, Gutsbes. zu Holzweiler bei Erkelenz
Dietze, Beigeordn. zu Elberfeld, s. Prov. Rath	Frings (Josef), Gutsbesitzer in Hersel
Eich, Bürgermstr. u. Gutsbes. zu Bödingen im Siegkreis ✠4. ✠3.	de Greiff (Emil), Kommerz. Rath, Fabrik. zu Krefeld
Janssen, Landrath z. D. zu Burtscheid, s. Reg. Bez. Aachen, Gewerbliche Lehr-Anstalten	Andreä (Otto), Kommerz. Rath, Vorsitzender der Handelskammer zu Mülheim a. Rhein
Lieven (Ferdinand), Gutsbes. zu Hilden	Kesselkaul, Kommerz. Rath zu Aachen, s. Handelskammer daselbst
Lueg (Karl), Kommerz. Rath, Gen. Dir. d. Gute-Hoffnungshütte zu Oberhausen, s. Ldrs. Eis. Rath	Melchers (Theod.), Gutsbes. zu Gnadenthal, Kr. Neuß
Nels, Leder-Fabrik. in Prüm, Mitgl. d. AH. ✠4.	Scheidt (Wilh.), Kommerz. Rath zu Kettwig
Reinhard, Gutsbes. zu Hebbesdorf bei Neuwied	Rautenstrauch (Wilh.), Oek. Rath, Gutsbes. zu Eitelsbach, Ldkr. Trier, Mitgl. d. Bez. Ausschs. zu Trier, s. das.
Schleh, Bürgermstr. u. Gutsbes. zu Xanten, s. Bez. Ausschuß	Peters (Jakob), Gutsbes. zu Fresserhof bei Ochtendung, Kr. Mayen
Schmidt v. Schwind zu Eschberg bei Saarbrücken ✠4. ✠3. ✠1	Weidenfeld (Franz), Rittergutsbesitzer in Birkhof
	v. Boch (Eugen), Geh. Kommerz. Rath zu Mettlach a. Saar, Mitgl. d. Prov. Raths, s. daselbst

Außerdem von Amtswegen: der Landes-Direktor

Beamte des Provinzial-Verbandes.

Landes-Direktor: **Klein**, Geh. Ob. Reg. Rath (mit dem Range der Räthe II. Kl.) ✠3. GLE3a OV2b

Obere Beamte.

Klausener, Landesrath ✠4. OV3a	Schmidt, Landesrath LD2.
Adams, Landesrath ✠4.	Weber, Landesrath
Brandts, Landesrath	Dreling, Ldrs. Bau-Rath ✠4.
Kehl, Landesrath LD2.	Guinbert, Ldrs. Bau-Rath ✠4. LD2.

Außerdem sind bei der Provinzial-Verwaltung beschäftigt:

Schaum, Ldrs. Ob. Bau-J. LD2. GHP3b m. Schw.	Ostrop, Ldrs. Bau-Insp. LD2.
Locher, Ldrs. Ob. Bau-Insp.	Marnitz, Ingenieur LD2.

Sekretariat: Bieler, Landes-Sekretär; Debusmann, Landes-Sekretär

Rechnungs-Revisor: Braun

Ressort.

1. Verwaltung des Land-Armen- und Korrigendenwesens, sowie der Staats-Nebenfonds.

[Die Verwaltung der Angelegenheiten des Land-Armenverbandes der Rhein-Provinz wird nach den Bestimmungen der Provinzial-Ordnung geführt.]

2. Die Fürsorge für die Erziehung verwahrloster Kinder.

[Der durch das Gesetz vom 13. Mai 1878 über die Zwangserziehung verwahrloster Kinder dem Provinzial-Verbande übertommenen Verpflichtung ist dieser durch das Reglement über die Ausführung des § 13 des beregten Gesetzes v. 29. April, 2. Septbr. 1879 nachgekommen (Nach. ABl. S. 381, Trierer S. 367; Kölner S. 275 ff.) Neues Reglement vom 4. Dezbr. 1890/20. März 1891.]

3. Anstalts-Verwaltung.

a. Die Arbeits-Anstalt zu Brauweiler.

(Reglement vom 12. Dezember 1890/24. April 1891.)

Direktor: Schellmann

b. Das Land-Armenhaus zu Trier.

[Reglement über die Leitung und Verwaltung desselben vom 12. Dezember 1890/24. April 1891.]

Direktor: Gatterman

c. Die Rheinischen Provinzial-Irren-Heil- u. Pflege-Anstalten

[Reglement vom 12. Dezember 1890/31. Juli 1891.]

Irren-Anstalten.	Direktoren.
1. zu Andernach:	Dr. Nötel, San. Rath GLE3b
(für den Reg. Bez. Koblenz mit Ausschl. d. Kr. Altenkirchen)	
2. zu Bonn:	Dr. Pelman, Geh. Med. R., ord. Prof. a. d. Univ. u. Mitgl. d. Med. Koll. LD2.
(für den Reg. Bez. Köln mit Ausschl. des Kr. Bergheim und für die Kr. Altenkirchen u. Schleiden)	
3. zu Düren:	Dr. Nipping, San. R.
(für den Reg. Bez. Aachen mit Ausschl. des Kr. Schleiden, für d. Kr. Bergheim u. d. linksrheinischen Kreise des Reg. Bez. Düsseldorf. (Krefeld, Stdt. u. Ld., Glabbach, Grevenbroich u. Kempen)	
4. zu Grafenberg:	Dr. Eickholt
(für die rechtsrheinischen Kreise des Reg. Bez. Düsseldorf und die linksrheinischen Kreise Kleve, Geldern, Mörs und Neuß)	
5. zu Merzig:	Dr. Peretti
(für den Reg. Bez. Trier)	

d. Die Provinzial-Taubstummen-Schulen der Rhein-Provinz.

[Reglement über die Leitung und Verwaltung der Provinzial-Taubstummen-Anstalten zu Brühl, Elberfeld, Essen, Kempen, Neuwied und Trier vom 12. Dezember 1890/31. Juli 1891.]

Anstalten.	Direktoren u. erste Lehrer.
1. zu Brühl:	Fieth
2. » Elberfeld:	Sawallisch
3. » Essen:	Ochs ✠4.
4. » Kempen:	Kirfel
5. » Neuwied:	Barth
6. » Trier:	Cüppers ✠4.

[Außerdem werden feste Beihülfen an die Vereins-Taubstummen-Anstalten zu Aachen und Köln aus Provinzial-Fonds gewährt.]

e. Die Provinzial-Hebammen-Lehranstalt zu Köln.

[Reglement vom 12. Dezember 1890/31. Juli 1891.]

Direktor: Dr. Frank

f. Die Provinzial-Blinden-Anstalt zu Düren.

[Reglement vom 12. Dezember 1890/31. Juli 1891.]

Direktor: Mecker ✠4. RA3

Ueber die Anstalten zu d und f übt die Schulaufsicht zufolge Allerh. Erlasses vom 27. Juli 1885 (GS. S. 350) das Prov. Schul-Kollegium. Vergl. auch den von diesem unter dem 18. Januar 1886 genehmigten einheitlichen Lehrplan für die Taubstummen-Anstalten der Rhein-Provinz (ZBl. f. UV. 1886 S. 218) u. Prov. Schul-Kollegium Abschn. 10.

4. Unterstützung der von dem Vereine zur Pflege und Erziehung kath. Idioten ins Leben gerufenen Idioten-Anstalt in Essen, sowie der evangel. Anstalt Hephata bei M. Gladbach

werden durch eine feste Beihülfe aus Provinzial-Fonds in Verfolg des § 4 Nr. 5 des Gesetzes, betreffend die Ausführung des Gesetzes vom 30. April 1873, d. d. 8. Juli 1875 unterstützt.

5. Für die Unterbringung und Pflege von Epileptischen

ist durch Vereinbarungen mit dem Vorstande der Anstalt Bethel bezw. durch Verträge mit kath. Krankenpflegeorden Rechnung getragen.

6. Provinzial-Museen.

Die Verwaltung der Provinzial-Museen zu Bonn und Trier ist kraft Vereinbarung mit der Königl. Staatsregierung auf Grund eines besonderen Reglements vom 1. August 1885 ab auf den Provinzial-Verband übergegangen.

[Reglement vom 3. Dezember 1890/13. März 1891.]

Verwaltungs-Kommission.

Für dieselbe sind ernannt bezw. gewählt:

a. Seitens der Königl. Staats-Regierung.

Dr. Bücheler, Geh. Reg. Rath, Prof. zu Bonn zugl. Vorsitzender, s. Univ. Bonn
Dr. Loeschcke, ord. Prof. zu Bonn, s. Univ. daselbst
Dr. Nissen, Geh. Reg. Rath, Prof., s. ebenda
Dr. Schaaffhausen, Geh. Med. Rath, ordentl. Honorar-Prof., s. ebenda

b. Seitens des Provinzial-Ausschusses.

Klein, Geh. Ob. Reg. Rath, Landes-Direktor
v. Boch (René), Kommerz. Rath zu Mettlach
Janssen, Landrath z. D. zu Burtscheid, s. vorher Provinzial-Ausschuß
Dr. Loersch, Prof. in Bonn, s. Univ. daselbst
Seyffarth, Geh. Reg. Rath, Reg. u. Bau-Rath a. D zu Trier ✠3. GLE3a

a. Provinzial-Museum zu Bonn

(für die Reg. Bez. Koblenz, Düsseldorf, Köln, Aachen).

Direktor: Dr. Klein, a. o. Professor zu Bonn

b. Provinzial-Museum zu Trier.

Direktor: Dr. Hettner, Prof. zu Trier (beurlaubt)
Stellvertr.: Dr. Lehner, Oberlehrer

Außerdem sind von der Provinz Mittel zur Inventarisirung der Kunst-Denkmäler bewilligt und ist Bd. I., die Bau- und Kunst-Denkmäler des Reg. Bez. Koblenz, bearbeitet von Dr. W. Lehfeldt, Prof., 1886 erschienen.

7. Abwehr und Unterdrückung von Viehseuchen.

Zur Ausführung der Bestimmungen in § 16 des Gesetzes vom 12. März 1881, »betr. die Ausführung des Reichs-Gesetzes über die Abwehr und Unterdrückung von Viehseuchen« vom 23. Juni 1880 ist ein von den Herren Ministern des Innern und für Landwirthschaft, Domainen u. Forsten am 2. Juli 1891 genehmigtes Reglement in Kraft getreten.

8. Die Angelegenheiten der niederen landwirthschftl. Schulen, sowie Unterstützung sonstiger landwirthschaftlicher Zwecke.

Von niederen landwirthschaftlichen Schulen bestehen: die landwirthschaftlichen Winterschulen in Elsdorf, Gelsenkirchen, Heddesdorf, Hermeskeil, Jmgenbroich, Kettwig, Lennep, Lüttrath, Mörs, Neuerburg, Oberpleis, Odenkirchen, Saarburg, Simmern, St. Wendel, Wissen a. d. Sieg, Wittlich, Wülfrath und Zülpich. — Außerdem werden die in Bitburg und Kleve bestehenden Landwirthschafts-Schulen aus Provinzial-Fonds unterstützt.

9. Die Provinzial-Straßen-Verwaltung.

[Vergl. Regulativ, betr. die Vereinigung der in der Rhein-Provinz bestehenden Bezirksstraßen-Fonds und der Fonds zur Unterhaltung der Staatsstraßen zu einem Provinzial-Straßenfonds, genehmigt durch Allerh. Erl. vom 27. Dezbr. 1875. (Kölner ABl. 1876 S. 17 ff., Trierer ABl. 1876 S. 22, Aachener ABl. 1876 S. 37).]

[Reglement für das Straßenbauwesen vom 12. Dezember 1890.]

Landes-Bau-Aemter in der Rhein-Provinz.

[Vergl. Bekanntmachung des Landes-Direktors vom 18. März 1885 (Aachener ABl. S. 116 ff., Düsseldorfer S. 105 ff., Koblenzer S. 79 ff., Kölner S. 75 ff., Trierer S. 126 ff.]

Landes-Bau-Aemter.	Landes-Bau-Inspektoren.
I. Saarbrücken:	Becker

für die Kreise St. Wendel, Ottweiler, Saarbrücken und Saarlouis

II. Merzig:	Jnhoffen

für die Kreise Saarlouis, Merzig, Saarburg u. Trier (Land)

III. Trier:	Dau, Bau-Rath

für die Kreise Trier (Land u. Stadt), Bitburg, Wittlich u. Prüm

IV. Bernkastel:	Kerckhoff in Cues

für die Kreise Wittlich, Bernkastel, Zell, Kochem u. Daun

V. Kreuznach:	Borggreve

für die Kreise Kreuznach, Meisenheim, Zell, Bernkastel, Simmern und St. Goar

VI. Koblenz:	Dick

für die Kreise Koblenz, Mayen, Kochem, St. Goar, Zell, Simmern u. Wetzlar

VII. Neuwied:	Müller, Bau-Rath

für die Kreise Koblenz, Neuwied, Altenkirchen u. Siegkreis

VIII. Bonn:	Ittenbach, Bau-R.

für die Kreise Bonn, Rheinbach, Ahrweiler, Adenau u. Mayen

IX. Euskirchen:	Weyland

für die Kreise Rheinbach, Euskirchen, Schleiden u. Daun

X. Prüm:	Hünerbein

für die Kreise Prüm u. Malmedy

XI. Aachen:	Rubarth

für die Kreise Aachen (Land), Montjoie, Malmedy, Eupen, Gelenkirchen u. Heinsberg

XII. Düren:	Esser

für die Kreise Bergheim, Düren, Jülich, Erkelenz u. Euskirchen

XIII. Köln:	Schmitz

für die Kreise Köln (Stadt u. Land), Bergheim, Mülheim a. Rh., Siegkreis, Euskirchen u. Solingen

XIV. Siegburg:	Hasse

für die Kreise Siegkreis, Altenkirchen u. Waldbröl

XV. Gummersbach:	Hübers

für die Kreise Gummersbach, Waldbröl, Wipperfürth u. Siegkreis

XVI. Barmen:	Leis in Elberfeld

für die Kreise Mettmann, Solingen u. Lennep

XVII. M. Gladbach:	Musset

für die Kreise Neuß, Grevenbroich, Gladbach, Erkelenz, Heinsberg u. Landkr. Köln (theilweise)

XVIII. Krefeld:	Schweitzer, Landes-Baumstr.(auftrw.)

für die Kreise Krefeld, Neuß, Gladbach, Mörs, Kempen, Geldern u. Erkelenz

XIX. Düsseldorf:	Beckering, Bau-R.

für die Kreise Düsseldorf (Land), Neuß, Mülheim a. d. Ruhr, Mettmann u. Essen

XX. Wesel:	Hagemann

für die Kreise Rees, Mülheim a. d. Ruhr u. Essen

XXI. Kleve:	Berrens

für die Kreise Mörs, Geldern u. Kleve

10. Rheinische landwirthschaftliche Berufsgenossenschaft.

Der Provinzial-Verband der Rhein-Provinz hat die Geschäfte derjenigen auf Grund des Reichsgesetzes, betreffend die Unfall- und Krankenversicherung der in land- und forstwirthschaftlichen Betrieben beschäftigten Personen, vom 5. Mai 1886 (RGBl. S. 132) und des dazu ergangenen Preußischen Gesetzes, betr. die Abgrenzung und Organisation der Berufsgenossenschaften ꝛc., vom 20. Mai 1887 (GS. S. 189) gebildeten Berufsgenossenschaft zu führen, welche aus den Land- und Forstwirthen der Rhein-Provinz und der Hohenzollernschen Lande gebildet ist und den Namen »Rheinische landwirthschaftliche Berufsgenossenschaft« trägt. Seit dem 1. Januar 1889 ist das Fürstenthum Birkenfeld provisorisch, vorbehaltlich der Genehmigung durch die Genossenschaftsversammlung, der Rheinischen landwirthschaftlichen Berufsgenossenschaft als weitere Sektion hinzugetreten.

(Das von der konstituirenden Genossenschaftsversammlung zu Koblenz am 28. und 29. Dezember 1887 beschlossene Statut ist Seitens des Reichsversicherungs-Amts am 11. Februar 1888 genehmigt worden.)

11. Pensionskasse der Landbürgermeistereien und Landgemeinden der Rhein-Provinz.

Die Kasse ist mit dem 1. April 1888 ins Leben getreten.

[Das in der Sitzung des 34. Rhein. Provinziallandtages vom 23. Juni 1888 beschlossene Regulativ ist seitens des Ministers des Innern am 14. September 1888 genehmigt worden (Aachener ABl. S. 291, Koblenzer S. 251, Kölner S. 347, Düsseldorfer S. 433, Trierer S. 361).]

12. Wittwen- und Waisen-Versorgungsanstalt für die Kommunalbeamten der Rhein-Provinz.

Dieselbe ist mit dem 1. Januar 1892 ins Leben getreten.

[Das in der Sitzung des 36. Rhein. Provinziallandtages vom 10. Dezember 1890 bezw. des Provinzialausschusses vom 23. April 1891 beschlossene Statut ist seitens des Ministers des Innern am 1. September 1891 genehmigt worden (Aachener ABl. S. 356, Koblenzer S. 313, Kölner S. 445, Düsseldorfer S. 651, Trierer S. 411).]

13. Rheinische Provinzial-Feuer-Sozietät zu Düsseldorf.

[Das in der Sitzung des 35. Rheinischen Provinzial-Landtags vom 17. Dezember 1888 beschlossene Reglement der Rheinischen Provinzial-Feuer-Sozietät ist auf Grund des § 120 der Provinzial-Ordnung am 1. Juni 1887 seitens des Finanz-Ministers und des Ministers des Innern am 25. April 1889 genehmigt worden. (Aachener ABl. S. 111, Koblenzer S. 109 bezw. Beilage zu Nr. 22, Kölner S. 128 bezw. Extra-Beil. zu Nr. 22, Düsseldorfer S. 183, Trierer S. 135).]

Direktion: Seul, Geh. Reg. Rath, Direktor ✠4. ✠3. PpGr2
Schüller, Staatsanwalt a. D., stellvertr. Direktor
Rendant: Klee
Feuerlösch-Revisor: Keim, Techniker

Bei der Sozietät besteht:

eine Unterstützungskasse für die bei der Löschhülfsleistung im Interesse der Rhein. Provinzial-Feuer-Sozietät Beschädigten oder Verunglückten.

Dieselbe ist mit dem 1. September 1882 ins Leben getreten

(Vergl. Regulativ, betr. die Gründung der vorbenannten Unterstützungskasse vom 8. Juli 1882, Koblenzer ABl. S. 174, Düsseldorfer S. 252, Kölner S. 155, Trierer S. 241, Aachener S. 228) und Zusatz vom 5. März 1887, Koblenzer ABl. S. 80, Düsseld. S. 119, Kölner S. 75, Trierer S. 99, Aachener S 56.)

14. Landesbank der Rhein-Provinz zu Düsseldorf mit dem Rheinischen Meliorationsfonds.

[Vergl. Statut, betr. die Erweiterung der Rhein. Provinzial-Hülfskasse zu einer Landesbank der Rhein-Provinz v. 17. Febr. und 23. April 1888 (Koblenzer ABl. S. 157, Düsseldorfer S. 255, Kölner S. 233, Trierer S. 212, Aachener S. 163) und Reglement, betr. die Führung der Kassengeschäfte der Provinzial-Zentralverwaltung durch die Rheinische Provinzial-Hülfskasse (jetzt Landesbank) vom 12. Mai 1882 (Koblenzer ABl. S. 111, Düsseldorfer S. 167, Kölner S. 103, Trierer S. 171, Aachener S 161. Bekanntmachung v. 8. Juni 1888 (Koblenzer ABl. S. 156, Düsseldorfer S. 262, Kölner S. 226, Trierer S. 227, Aachener S. 170).]

Direktor: Dr. Lohe, Reg. Rath a. D.
Landesbank-Rath: Caspari

Rendantur.

Brecker, Rentmeister | Vierkötter, Rendant

15. Invaliditäts- und Altersversicherungs-Anstalt „Rhein-Provinz" in Düsseldorf.

(Für die Rhein-Provinz, die Hohenzollernschen Lande und das Fürstenthum Birkenfeld.)
(Geschäftslokal: Reichsstr. Nr. 11.)

[Vergl. Reichsgesetz, betr. die Invaliditäts- und Alters-Versicherung v. 22. Juni 1889 (RGBl. S. 97 ff.)]

Staatskommissar: Metz, Reg. Rath } s. Reg. in
Stellvertreter: v. Werner, Reg. Rath } Düsseldorf
Stellvertreter für die Hohenzollernschen Lande:
Wenz, Reg. Rath, s. Reg. in Sigmaringen

Vorstand.

Vorsitzender: Klein, Lds. Direkt., Geh. Ob. Reg. R. } s. Provinz. Verwalt.
Stellv. Vorsitzend.: Klausener, Lds. R. }
Mitglied: Weber, Lds. Rath
Stellv. Mitglieder: Kehl, Lds. Rath; Schmidt, Lds. Rath

Hülfsarbeiter.

Allmenröder, Ger. Ass. | Adams, Ger. Ass.

Vertreter der Arbeitgeber.

Möhlau (Adolf), Fabrikbes. zu Düsseldorf
Hoffmann (Heinr.), Fabrikbes. zu M. Gladbach

Vertreter der Versicherten.

Thomas (Ewald), Konditor zu Köln
Bleibtreu (Heinr.), Fabrikarbeiter zu Elberfeld

[Der Ausschuß der Versicherungs-Anstalt besteht aus 40 Mitgliedern, 20 Vertretern der Arbeitgeber und 20 Vertretern der Versicherten.]

Vorsitzender: Eich, Gutsbes. u. Bürgermstr. zu Bödingen (s. Provinz. Ausch.)
Stellv. Vorsitzend.: Klüpfel (Ludwig), Finanz-Assessor a. D. zu Essen

B. Königl. Konsistorium der Rhein-Provinz in Koblenz.

(Zugleich für die Hohenzollernschen Lande.)

[Ueber die erweiterten Befugnisse der Konsistorien in der Verwaltung der Angelegenheiten der evangelischen Landeskirche in den älteren Provinzen der Monarchie, s. die Vorbemerkung bei der Provinz Ost-Preußen S. 224.]

Direktorium.

Konsistorial-Präsident: Grundschöttel (m. d. Range d. Räthe II. Kl.) ✠3.
General-Superintendent: D. Baur ✠2. GHP3a

Mitglieder.

D. Dr. Krafft, Konsist. Rath, Prof. d. ev. theol. Fakultät d. Univ. Bonn, s. das.
Hempel, Konsist. Rath ✠3.
Bauck, Konsist. Rath, Justitiar
Ehren-Mitglied: Höpfner, Ob. Konsist. Rath a. D. ✠4.
Sekretariat: May, Rechn. Rath, ältester Sekretär ✠4.
Bergmann, Konsist. Rath u. Milit. Ob. Pfr. des VIII. A. K., Garn. Pfr. von Koblenz und Ehrenbreitstein ✠4.
Altmann, Konsist. Assessor, Justitiar

Ressort des Konsistoriums.

I. Rheinische Provinzial-Synode.

Moderamen der Synode.

Präses: Kirschstein, Pfarrer i. Barmen-Wupperfeld ✠3.
Assessor: Umbeck, Superintd. in Kreuznach
Stellvertr. des Assess.: Lic. th. u Dr. ph. Thönes, Sup. in Lennep

II. Prüfungs-Kommission für die Kandidaten des evangel. Pfarramts zu Koblenz.

Vorsitzender: D. Baur, Gen. Superintendent, s. vorher

Mitglieder.

Hempel, Konsist. Rath, s. vorher
D. Dr. Krafft, Konsist. Rath u. Prof., s. vorher
Kirschstein, Präs. d. Prov. Synod., Pfr. in Barmen-Wupperfeld, s. vorh.
Lic. th. u. Dr. ph. Thönes, Superint. in Lennep
Blech, Superintendent in Düsseldorf

Stellvertreter der beiden Letzteren:
Lic. th. Mettgenberg, Pfarrer in Kleve
D. Link, Pfarrer in Koblenz

III. Superintendenten.

Kr. Synoden.	Superintendenten.
Aachen:	Spieß in Stolberg
An der Agger:	Hollenberg in Waldbröl
Altenkirchen:	Müller in Almersbach
Braunfels:	Völcker in Burgsolms ✠4.
Düsseldorf:	Blech ✠4.
Duisburg:	Schuster
Elberfeld:	Krummacher ✠4.
M. Gladbach:	Schmidt in Krefeld
Jülich:	Bender in Linnich
Kleve:	Reinhold in Louisendorf
Koblenz:	Rehmann in St. Goar
Kreuznach:	Umbeck
Lennep:	Lic. th. u. Dr. ph. Thönes
Meisenheim:	Gerlach in Löllbach
Mörs:	Schürmann in Kapellen
Mülheim a. Rh.:	Zurhellen
Nieder-Bergische:	Altgelt in Wülfrath
An der Ruhr:	Lenßen in Essen ✠4.
Saarbrücken:	Zillessen in St. Arnual
Simmern:	Örtel
Sobernheim:	Baßmann in Waldböckelheim ✠4.
Solingen:	Sopp in Opladen
Trarbach:	Pfender
Trier:	Otto in Veldenz ✠4.
St. Wendel:	Kremers in Berschweiler ✠4.
Wesel:	Greeven in Rees
Wetzlar:	Usener in Oberkleen ✠4.
Wied:	Philipps in Neuwied
Hohenzollern, Diözese:	(fehlt z. Zt.)

C. Universität zu Bonn.

Rheinische Friedrich-Wilhelms-Universität.

Gestiftet vom König Friedrich Wilhelm III. durch Urkunde vom 18. Oktober 1818.

[Statut vom 1. September 1827 — Abänd. der §§ 40 und 41 der Universitäts-Statuten, die Rektorwahl betr., genehmigt durch Allerh. Erlaß vom 7. Mai 1879 (ZBl.f.UV. S. 418/419)].

Kurator: Dr. Gandtner, Geh. Ober-Reg. Rath (m. d. Range der Räthe II. Kl.) ✠2. ✠2.
Rektor (f. 18. 10. 1882/83): Dr. Saemisch, Geh. Med. Rath, ord. Prof. d. med. Fakultät, s. daselbst
Universitäts-Richter: Brockhoff, Geh. Berg-Rath, s. Ob. Berg-Amt Bonn

1. Fakultäten.

(Die mit einem * bezeichneten Universitäts-Lehrer sind Mitglieder bezw. Korrespondenten der Königl. Akad. der Wissenschaften in Berlin.)

a. Theologische Fakultät.

aa. Evangelisch-theologische.

Ordentliche Professoren.

D. Dr. Krafft, Konsist. R. ✠4.
Dr. Kamphausen ✠4.
Dr. Sieffert
D. Dr. Grafe (z. Zt. Dekan)
Dr. Sachsse
D. Dr. Sell

Außerordentliche Professoren.

Lic. th. Meinhold
Lic. theol. Troeltsch
Lic. th. et Dr. phil. Bratke

Privat-Dozent: Lic. theol. Meyer

bb. Katholisch-theologische.

Ordentliche Professoren.

Dr. Reusch ✠4.
Dr. Langen ✠4.
Dr. Kellner ✠4.
Dr. Kaulen, päpstl. Haus- präl., Univ.Pred. ✠4.
Dr. Schrörs
Dr. Kirschkamp (z. Zt. Dekan)
Dr. Kappenhöner
Dr. Felten

Außerordentliche Professoren.

Dr. Fechtrup
D. Dr. Englert

b. Juristische Fakultät.

Ordentliche Professoren.

Dr. Ritter v. Schulte, Geh. Just. Rath ✠2. GE2b ÖEK3 PpGr3
Dr. Endemann, Geh. Just. R. ✠4. RSt2 (z. Zt. Dekan)
Dr. Krüger, Geh. Just. Rath ✠4.
Dr. Seuffert, Geh. Just. Rath ✠4. Er.B. BVK
Dr. jur. et phil Küffer, Geh. Just. Rath ✠3. RmSt3a
Dr. Loersch, Geh. Just. R., Mitgl. d. HH. u. Kron-Syndikus ✠4. ✠3. GHP3a MWK3 OV3a
Dr. Kahl ✠2.
Dr. Zitelmann RA3
Dr. Baron

Außerordentlicher Professor.

Dr. Landsberg

Privat-Dozenten: Dr. Pflüger, Dr. Sartorius

c. Medizinische Fakultät.

Ordentliche Professoren.

Dr. Veit, Geh. Ob. Med. Rath ✠2. HSEH2b
Dr. v. Leydig, Geh. Med. Rath ✠3. WK3a (z. Zt. in Würzburg)
*Dr. med. et ph. Pflüger, Geh. Med. Rath ✠3. ✠2.
Dr. Koester ✠4. ✠2w. BMV3a WO
Dr. Saemisch, Geh. Med. Rath ✠4. (z. Zt. Rektor)
Dr. Binz, Geh. Med. Rath ✠3. ✠4w. ✠2w. LH2. RA3 (z. Zt. Dekan)
Dr. med. et phil. Frhr. v. la Valette St. George, Geh. Med. Rath ✠4. ✠4. Er.B.
Dr. Trendelenburg, Geh. Med. Rath ✠2w. LD1.
Dr. Schulze (Friedrich)
Dr. Pelman, Geh. Med. Rath, Mitgl. d. Med. Kolleg. u. Direkt. d. Prov Irren-Anstalt zu Bonn, s. daselbst

Ordentlicher Honorar-Professor.

Dr. Schaaffhausen, Geh. Med. R. ✠4. ✠4. Er.B. PSJ3a SN2b

Außerordentliche Professoren.

Dr. Doutrelepont, Geh. Med. R. ✠2w. LD2.
Dr. Finkelnburg, Kaiserl. Geh.Reg.Rath ✠4. ✠2w. LD1.
Dr. med.et ph.v.Mosengeil ✠4.Er.B. AAB3a
Dr. Nußbaum, Kustos
Dr. Finkler ✠4.RmSt3a
Dr. med. et ph. Fuchs LD2.
Dr. Walb LD2.
Dr. Ungar, Mediz.Rath, Mitgl. d. d. Med. Kolleg. in Koblenz u. Kr. Physikus i. Bonn
Dr. Schiefferdecker, Prosektor
Dr. Leo
Dr. Winkel

Privat-Dozenten.

Dr. Kocks
Dr. Burger LEK4
Dr. Kochs
Dr. Krukenberg
Dr. Bohland
Dr. Geppert
Dr. Thomsen
Dr. Eigenbrodt
Dr. Boennecken
Dr. Wolters
Dr. Peters

d. Philosophische Fakultät.

Ordentliche Professoren.

*Dr. Bücheler, Geh.Reg.Rath ✠3. ✠2. GBZL3a JM&L3a
*Dr. Usener, Geh. Reg. Rath ✠3.
*Dr. Lipschitz, Geh. Reg. Rath ✠3. HSEH3a
*Dr. ph. et med. Kekulé, Geh. Reg. Rath ✠3. ✠2. BMO BL3a PCH2
Dr. Meyer (Jürgen Bona), Geh. Reg. Rath ✠4. MWK3
Dr. Justi, Geh. Reg. Rath ✠4. SpCHL3
Dr. Neuhaeuser, Geh. Reg. Rath ✠4. ÖFJ2a
Dr. Nissen, Geh. Reg. Rath, Mitgl. d. HH. ✠4.
Dr. Laspeyres ✠4.
*Dr. ph. et med. Strasburger, Geh.Reg.R. ✠4. JK3a (z. Zt. Prorektor)
Dr. Menzel
Dr. Ritter
Dr. Wilmanns ✠4.
*Dr. Aufrecht ✠3. (z. Zt. in Heidelberg wohnhaft)
Dr. Rein ✠4. GBZL3b JpV3
D. Dr. Bender
Dr. Foerster ✠4.
Dr. Ludwig (z. Zt. Dekan)
Dr. Schlüter
Dr. Trautmann
Dr. Jacobi
*Dr. Herp ✠3. LD2.
Dr. Loeschcke RA2 RSt2
Dr. Prym
Dr. Gothein
Dr. Diezel
Dr. Koser
Dr. Küstner
Dr. Kortum

Außerordentliche Professoren.

Dr. Schaarschmidt, Geh. Reg. Rath, Ob. Bibliothekar
Dr. Klein, Dir. d. Prov. Museums in Bonn
Dr. Wirtz (beurlaubt)
Dr. Bertkau, Kustos
Dr. Anschütz
Dr. Lipmann
Dr. Schimper, Kustos
Dr. Franck
Dr. Klinger
Dr. Elter
Dr. Lorberg
Dr. Wolff, akademischer Musik-Direktor
Dr. Pohlig
Dr. Wiedemann
Dr. Minkowski

Privat-Dozenten.

Dr. Martius
Dr. König
Dr. Reinherz
Dr. Richarz, Dozent für Geodäsie a. d. landwirthsch. Akademie zu Poppelsdorf
Dr. Buchholz
Dr. Schenck (Heinrich)
Dr. Voigt
Dr. Rauff
Dr. Bredt
Dr. Noll
Dr. Deichmüller, Prof. Observ.d.Sternwarte
Dr. Berger
Dr. Mönnichmeyer
Dr. Bethe
Dr. Klingemann
Dr. Immendorff
Dr. Schick
Dr. Erlenmeyer
Dr. Philippson
Dr. Buß
Dr. Emery
Dr. Bruhns

2. Lektoren und akademische Lehrer.

Dr. Schick, Lektor der engl. Sprache
Dr. Lorck, Lektor der franz. Sprache
Dr. Wolff, a. o. Prof., Musik-Direktor, Lehrer der Tonkunst, s. philos. Fakultät
Küppers, Prof., Bildhauer, Lehrer d. Zeichenkunst
Ehrich, Fechtlehrer

3. Universitäts-Beamte.

Kuratorial-Bureau.

Weigand, Kuratorial-Sekretär
Beyer, Kuratorial-Sekret. Assistent

Sekretariat.

Hoffmann, Kanzl. Rath, Univ. Sekret.
Goergen, Univ. Sekret. Assistent

Kasse und Quästur.

Hövermann, Rechn. R., Univ. Kassen-Rendant u. Quästor
Schubert, Kassen- und Quästur-Kontroleur

Universitäts-Architekt: Münchhoff, Kr. Bau-Insp.

4. Universitäts-Institute.

a. Seminare.

1. Evang. theologisches.

Dirigenten: D. Dr. Krafft, Konsist. Rath, Prof., s. vorher
Dr. Kamphausen, Prof., s. vorher
Dr. Sieffert, Prof.
Dr. Grafe, Prof.
Dr. Sell, Prof.

2. Evang. homiletisch-katechetisches.

Dirigenten: Dr. Sachsse, Prof.

3. Evang. theologisches Stift.

Dirigent: Lic. theol. Meyer, Insp., Priv. Dozent, s. ev. theol. Fakultät

4. Kathol. theologisches.

Dirigenten: Dr. Kaulen, Prof.
Dr. Schrörs, Prof.
Dr. Kirschkamp, Prof.
Dr. Kappenhöner, Prof.
Dr. Felten, Prof.

5. Kathol. homiletisches-katechetisches.

Dirigent: Dr. Kellner, Prof., s. vorher

6. Juristisches.

Dirigent: der Dekan der juristi. Fakultät

7. Philologisches.

Dirigenten: Dr. Bücheler, Geh. Reg. R., Prof., s. vorher
Dr. Usener, Geh. Reg. R., Prof., s. vorher
Dr. Elter, a. o. Prof.

8. Romanisches u. englisches.

Dirigenten: Dr. Foerster, Prof.
Dr. Trautmann, Prof.

9. Germanistisches.

Dirigenten: Dr. Wilmanns, Prof., s. vorher
Dr. Franck, a. o. Prof.

10. Historisches.

Dirigenten: Dr. Nissen, Geh. Reg. Rath, Prof., s. vorher
Dr. Ritter, Prof.
Dr. Menzel, Prof.
Dr. Roser, Prof., s. vorher

11. Staatswissenschaftliches.

Dirigenten: Dr. Gothein, Prof.
Dr. Dietzel, Prof.

12. Mathematisches.

Dirigenten: Dr. Lipschitz, Geh. Reg. Rath, Prof., s. vorher
Dr. Kortum, Prof.

13. Geographischer Apparat.

Direktor: Dr. Rein, Prof., s. vorher

b. Anstalten und Sammlungen.

1. Bibliothek.

Ob. Bibliothekar: Dr. Schaarschmidt, Geh. Reg. Rath, a. o. Prof.
1. Kustos: Dr. Rau, Bibliothekar
2. » Dr. Klette
3. » Dr. Flemming
4. » Dr. Seelmann

2. Anatomisches Institut.

Direktor: Dr. Frhr. v. la Valette St. George, Prof., Geh. Med. R., s. vorher
Kustos: Dr. Nußbaum, a. o. Prof.
Prosektor: Dr. Schiefferdecker, a. o. Prof.

3. Pathologisches Institut.

Direktor: Dr. Koester, Prof., s. vorher

4. Physiologisches Institut.

Direktor: Dr. Pflüger, Geh. Med. R., Prof., s. vorher

5. Pharmakologisches Institut.

Direktor: Dr. Binz, Geh. Med. R., Prof., s. vorh.

6. Kabinet von chirurgischen Instrumenten und Bandagen.

Direktor: Dr. Trendelenburg, Geh. Med. Rath, Prof., s. vorher

7. Botanischer Garten und botanisches Institut.

Direktor: Dr. Strasburger, Geh. Reg. Rath, Prof., s. vorher
Kustos: Dr. Schimper, a. o. Prof.
Bot. Gärtner: Beißner, Garten-Inspektor, Lehrer a. d. landwirthschaftl. Akademie zu Poppelsdorf, s. daselbst

8. Naturhistorische Museen.

Direktor des mineralog.: Dr. Laspeyres, Prof., s. vorher
» » zoolog. u. vergleichend-anat. Dr. Ludwig, Prof.
» » paläontolog.: Dr. Schlüter, Prof.

9. Chemisches Institut.

Direktor: Dr. Kekulé, Geh. Reg. R., Prof., s. vorh.

10. Physikalisches Institut.

Direktor: Dr. Hertz, Prof.

11. Pharmazeutischer Apparat.

Direktor: Dr. Klinger, a. o. Prof.

12. Kunst-Museum.

Direktor: Dr. Loeschcke, Prof.

13. Kabinet für neuere Kunst.

Direktor: Dr. Justi, Geh. Reg. R., Prof., s. vorher

14. Sternwarte.

Direktor: Dr. Küstner, Prof., s. vorher

15. Musikal. Apparat.

Verwalter: Dr. Wolff, a. o. Prof., Musikdirektor

c. Die klinischen Anstalten.

1. Medizinische Klinik und Poliklinik.

Direktor: Dr. Schulze, Prof.

2. Klinik und Poliklinik für Syphilis u. Hautkrankheiten.

Direktor: Dr. Doutrelepont, Geh. Med. Rath, a. o. Prof., s. vorher

3. Chirurgische Klinik und Poliklinik.

Direktor: Dr. Trendelenburg, Geh. Med. Rath, Prof., s. vorher

4. Geburtshülfliche und gynäkologische Klinik u. Poliklinik.

Direktor: Dr. Veit, Geh. Ob. Med. R., Prof., s. vorher

Kliniken zu 1, 2, 3 u. 4 unter gemeinschaftl. Verwaltung
Dr. Veit, Verwaltungs-Direktor
Gutmacher, Verwaltungs-Inspektor ◯A.◯
Hinz, Verwaltungs-Sekretär

5. Augenklinik und Poliklinik.

Direktor: Dr. Saemisch, Geh. Med. R., Prof., s. vorher

6. Ohrenpoliklinik.

Direktor: Dr. Walb, a. o. Prof, s. vorher

D. Prüfungs-Kommissionen.

1. Kommission für die Staats-Prüfung der Aerzte in Bonn für 1. Oktober 1892/93.

Vorsitzender: Dr. Pflüger, Geh. Med. Rath, Prof., s. Univ.
Stellvertreter: Koester, Prof., s. Univ.

Examinatoren

für den 1. Abschnitt (Anatomie)

Dr. Dr. Frhr. v. la Valette St. George, Geh. Med. Rath, Prof., s. Univ.
Dr. Schiefferdecker, a. o. Prof., Prosektor

für den 2. Abschnitt (Physiologie)

Dr. Pflüger, Geh. Med. Rath, Prof., s. Univ.

für den 3. Abschnitt (Pathologische Anatomie und allgemeine Pathologie)

Dr. Koester, Prof., s. Univ.

für den 4. Abschnitt (Chirurgie und Ophthalmiatrie)
Dr. Trendelenburg, Geh. Med. Rath, Prof., s. Univ.
Dr. Doutrelepont, Geh. Med. Rath, a. o. Prof., s. Univ.
Dr. Eigenbrodt, Priv. Dozent
Dr. Saemisch, Geh. Med. Rath, Prof., s. Univ.

für den 5. Abschnitt (Medizin, Pharmakologie u. Toxikologie)
Dr. Schultze (Friedrich), Prof.
Dr. Finkler, a. o. Prof., s. Univ.
Dr. Pelman, Geh. Med. Rath, Prof., s. Univ.
Dr. Burkart, San. Rath, prakt. Arzt
Dr. Binz, Geh. Med. Rath, Prof., s. Univ.

für den 6. Abschnitt (Geburtshülfe und Gynäkologie)
Dr. Veit, Geh. Ob. Med. Rath, Prof., s. Univ.
Dr. Schäfer, Geh. San. Rath, prakt. Arzt

für den 7. Abschnitt (Hygiene und Impftechnik)
Dr. Finkelnburg, Kaiserl. Geh. Reg. R., a. o. Prof., s. Univ.
Dr. Ungar, Med. Rath, a. o. Prof., s. Univ.

für die zahnärztlichen Prüfungen
Dr. Boennecken, Priv. Dozent, techn. Mitgl.
Günther, Zahnarzt, techn. Mitgl.

2. Kommission in Bonn für die Staats-Prüfung der Apotheker für 1. Oktober 1892/93.

Vorsitzender: Dr. Kekulé, Geh. Reg. Rath, Prof., s. Univ.

Examinatoren.

Dr. Kekulé, Geh. Reg. R., Prof., s. Univ.	(Chemie)
Dr. Herz, Prof.	(Physik)
Dr. Strasburger, Geh. Reg.R., Prof., s.Univ.	(Botanik)
Dr. Klinger, a. o. Prof.	(Pharmazie)
Lauffs, Apotheker	(Pharmakognosie)

3. Wissenschaftliche Prüfungs-Kommission in Bonn für die Kandidaten des höheren Schulamtes der Rhein-Provinz für 1. April 1892/93.

[Vergl. Ordn. der Prüfung für das Lehramt an höheren Schulen vom 5. Februar 1887 (ZBl. f. UV. S. 182).]

Ordentliche Mitglieder.

Dr. Neuhaeuser, Geh. Reg. Rath, Prof., zugl. Direkt. d. Kommission, s. Univ.	(Philosophie u. Pädagogik)
Dr. Kamphausen, Prof., s. Univ.	(evang. Theologie u. Hebräisch)
Dr. Kaulen, Prof.	(kathol. Religion u. Hebräisch)
Dr. Usener, Geh. Reg. Rath, Prof., s. Univ.	(klassische Philologie)
Dr. Nissen, Geh. Reg.R., Prof., s. Univ.	(alte Geschichte)
Dr. Koser, Prof.	(mittl. u. neuere Gesch.)
Dr. Rein, Prof., s. Univ.	(Geographie)
Dr. Lipschitz, Geh. Reg. R., Prof., s. Univ.	(Mathematik)
Dr. Meyer (J. B.), Geh. Reg. R., Prof., s. Univ.	(Philosophie u. Pädagogik)
Dr. Wilmanns, Prof., s. Univ.	(Deutsch)
Dr. Foerster, Prof., s. Univ.	(Französisch)
Dr. Trautmann, Prof.	(Englisch)
Dr. Kekulé, Geh. Reg. Rath, Prof., s. Univ.	(Chemie)
Dr. Herz, Prof., s. Univ.	(Physik)

Außerordentliche Mitglieder.

Dr. Langen, Prof., s. Univ.	(kathol. Theologie und Hebräisch)
Dr. Ludwig, Prof.	(Zoologie)
Dr. Strasburger, Geh. Reg.R., Prof., s.Univ.	(Botanik)
Dr. Laspeyres, Prof., s. Univ.	(Mineralogie)

(Die Mitglieder der vorangeführten Prüfungs-Kommissionen und der Vorsitzenden unter ihnen werden von dem Minister der geistlichen ꝛc. Angelegenheiten auf die Dauer eines Jahres ernannt.)

Außerdem besteht eine Prüfungs-Kommission für Lehrer an Mittelschulen und Rektoren zu Koblenz. Für diejenigen Bewerberinnen für das Schulfach, welche die Entlassungs-Prüfung nicht an einer nach § 3 Abs. 2 der Prüfungs-Ordnung für Lehrerinnen und Schulvorsteherinnen vom 24. September 1874 (ZBl.f.UV. 1875 S. 479) berechtigten Anstalt ablegen, sind Kommissionen zu Koblenz, Köln, Düsseldorf, Saarburg und Kanten eingerichtet, bei welchen auch die Prüfung der Schulvorsteherinnen stattfindet.

Ferner sind Kommissionen für die Rhein-Provinz eingerichtet für Prüfung von Lehrerinnen der französischen und englischen Sprache auf Grund der Prüfungs-Ordnung vom 5. August 1887, für Lehrerinnen der weiblichen Handarbeiten auf Grund der Prüfungs-Ordnung vom 22. Oktbr. 1885, für Turnlehrer und Turnlehrerinnen auf Grund der Prüfungs-Ordnung vom 26. August 1889, sowie für Lehrer von Taubstummen-Anstalten auf Grund der Prüfungs-Ordnung vom 27. Juni 1878.

Die Prüfungstermine dieser Kommissionen, bei denen mit Ausnahme derjenigen für Lehrerinnen der weiblichen Handarbeiten ein Kommissar des Prov. Schul-Kollegiums den Vorsitz führt, werden durch die Reg. Amtsblätter und das ZBl.f.UV. bekannt gemacht. Bei der Prüfung für weibliche Handarbeiten führt der Rektor Dr. Hessel an der höheren Mädchenschule zu Koblenz den Vorsitz.

E. Königl. Kunst-Akademie in Düsseldorf

[ressortirt unmittelbar von dem Minister der geistlichen ꝛc. Angelegenheiten].

Kuratorium.

Frhr. v. der Recke v. der Horst, Reg. Präsident zu Düsseldorf ꝛc., s. Reg.
Dr. Ruhnke, Reg. Rath
Hasenjäger, Reg. u. Bau-R. } s. Reg. Räthe

Lehrer.

(Die mit einem Sterne bezeichneten Mitglieder sind auch Mitglieder der Königl. Akademie der Künste zu Berlin.)

Karl Müller, Prof., Lehrer der kirchl. Malerei, Direktions-Vorstand ✠3. ✠2. BL3b
A. Wittig, Prof., Lehrer der Bildhauerklasse und Kustos des Museums der Gipsabgüsse ✠3. GBZL3a m. E.
H. Lauenstein, Prof., Lehrer d. Elementarklasse ✠4.
H. Wislicenus, Prof., Lehrer der Geschichtsmalerei ✠4. GSF3a
*J. Röting, Prof., Lehrer d. Malklasse ✠4. BHM3

E. Dücker, Prof., Lehrer der Landschaftsmalerei ✠4. ○Kl.
*W. Sohn, Prof., Lehrer d. Genre- u. Historien-Malerei ✠3. ✠2.
*Ed. v. Gebhardt, Prof., Lehrer d. Malklasse und der ersten Klasse f. religiöse Malerei ✠4. ○Kl. BMO
Peter Janssen, Prof., Lehrer der Antiken- und Naturklasse und Lehrer für Historien- u. Monumentalmalerei ✠3. ✠4.
H. Crola, Prof., Lehrer der Vorbereitungsklasse A. ✠4.
E. Forberg, Prof., Lehrer der Kupferstecherkunst ✠4. ÖFJ3
A. Schill, Prof., Lehrer für Ornamentik und Dekoration und Lehrer der Perspektive ✠4.
Dr. v. Oettingen, Prof., Lehrer d. Kunstgeschichte u. Literatur
Dr. Zimmermann (auftrw.), Konservator der Kunstsammlungen und Bibliothekar
Dr. Zimmermann, Geh. San. R. } Lehrer d. Anatomie (auftrw.)
E. Roeber, Prof., Maler LD1. GLE3b }
Bauer, Inspektor, Vorsteher des Sekretariats

F. Königl. Rheinisch-Westfälische Technische Hochschule in Aachen.

[Dieselbe ressortirt unmittelbar von dem Minister der geistlichen x. Angelegenheiten. Am 1. Oktober 1880 ist unter Aufhebung des Verfassungs-Statutes vom 20. April 1870 das Allerhöchst genehmigte Verfassungs-Statut v. 27. August 1880 in Kraft getreten. Die Organe für die Leitung u. Verwaltung der technischen Hochschule sind für jede Abtheilung das Abtheilungs-Kollegium und der Abtheilungs-Vorsteher, für die gesammte Hochschule der Senat und der Rektor. Nach Zusatz vom 13. Dezember 1883 zu § 6 des Verfassungs-Statuts werden die etatsmäßigen Professoren vom Könige ernannt (ZBl.f.B. 1883 S. 135). Ueber die Zulassung als Privatdozent enthält Bestimmungen die Habilitations-Ordnung vom 21. April 1884. — Vergl. auch Ordnung der Diplom-Prüf. der Königl. Technischen Hochschule zu Aachen vom 21. Dezember 1887 (ZBl.f.U B. 1888 S. 199 ff.).

Nach § 4 der »Vorschriften über die Ausbildung und Prüfung für den Staatsdienst im Bau- und Maschinenfach vom 6. Juli 1886« gehört die technische Hochschule zu Aachen zu denjenigen Hochschulen, auf welchen das für die Zulassung zu den Prüfungen erforderte vierjährige akademische Studium zurückgelegt werden kann. (Zusammensetzung des Prüfungs-Amtes, s. unten.)

Durch Erlaß des Ministers der öffentlichen Arbeiten vom 27. August 1880 wird unter Abänderung des § 8 Absatz 3 der »Vorschriften über die Befähigung zu den technischen Aemtern bei den Bergbehörden des Staates vom 21. Dezember 1871« bestimmt, daß auf das vorgeschriebene dreijährige Universitätsstudium der Besuch der Bergakademien zu Berlin und Klausthal, sowie der mit einer Bergbau-Abtheilung verbundenen technischen Hochschule zu Aachen auf die Dauer von 2 Jahren anzurechnen ist.

Nach § 11 der Verordnung vom 11. März 1880 über die Ergänzung der Offiziere des Friedensstandes sind diejenigen jungen Leute, welche im Besitze eines Abiturienten-Zeugnisses nach einjährigem Besuche der technischen Hochschule auf Beförderung zum Offizier eintreten, von dem obligatorischen Besuch einer Kriegsschule vor abzulegender Offiziersprüfung entbunden.]

Königl. Kommissar.

v. Hartmann, Reg. Präsident, s. Reg. zu Aachen

Rektor (für die Zeit vom 1. Juli 1892/95):

Dr. Heinzerling, Prof. und Bau-Rath, s. Abthl. II.
Prorektor: Herrmann, Prof., Geh. Reg. Rath, s. Abthl. III.

I. Senat.

Vorsitzender: Dr. Heinzerling, Rektor, Prof. und Bau-Rath

Mitglieder

(für die Zeit vom 1. Juli 1892/93).

Reiff, Prof., Vorsteher der I. Abthl.
Dr. Forchheimer, Prof., Vorsteher der II. Abthl.
Dr. Grotrian, Prof., Vorsteher der III. Abthl.
Dr. Claisen, Prof., Vorsteher der IV. Abthl.
Dr. Wüllner, Geh. Reg. R., Prof., Vorst. d. V. Abth.
Schupmann, Prof., s. Abthl. I.
Herrmann, Geh. Reg. Rath, Prof., s. Abthl. III.
Schulz, Prof., s. Abthl. IV.

II. Abtheilungen.

[Die Mitglieder der Abtheilungs-Kollegien (etatsmäßige Professoren) sind durch einen * bezeichnet.]

a. Abtheilung I., für Architektur.

Professoren und Dozenten.

*Damert, Prof. ✠4.
*Henrici, Prof.
*Reiff, Prof. ✠4. HSEH4, Abthl. Vorsteher
*Dr. Vischer, Prof.
*Schupmann, Prof., Senator
Krentzen, Prof.
*Krauß, Bildhauer

Privat-Dozent: Buchkremer

b. Abtheilung II., für Bau-Ingenieurwesen.

Professoren und Dozenten.

*Dr. Heinzerling, Prof. und Bau-Rath ✠4. (z. Zt. Rektor)
*Junge, Prof. ✠4. ✠3.
*Werner, Prof.
*Dr. Forchheimer, Prof., Abthl. Vorsteher
*Dr. Bräuler, Prof.

c. Abtheilung III., für Maschinen-Ingenieurwesen.

Professoren und Dozenten.

*Dr. Grotrian, Prof., Abthl. Vorsteher
*Herrmann, Geh. Reg. Rath, Prof. ✠4. ÖFJ3 (z. Zt. Prorektor)
*Lüders, Prof.
*Pinzger, Prof. ✠4.
*Gutermuth, Prof.
*Röchy, Prof.

d. Abtheilung IV., für Bergbau und Hüttenkunde und für Chemie.

Professoren und Dozenten.

*Dr. Arzruni, Prof.
*Dr. Classen, Prof. ✠4.
*Dr. Dürre, Prof. ✠4.
*Schulz, Prof., Senator ✠4.
*Dr. Stahlschmidt, Prof. ✠4.
Dr. Claisen, Prof., Abthl. Vorsteher
*Dr. Holzapfel, Prof.
*Jenner, Ingenieur

c. Abtheilung V., für allgemeine Wissenschaften.

Professoren und Dozenten.

*Dr. Jürgens, Prof.
*Dr. v. Mangoldt, Prof.
*Dr. Ritter, Geh. Reg. Rath, Prof. ✠3.
*Dr. Schur, Prof.
*Dr. Wüllner, Geh. Reg. Rath, Prof. ✠4. BIIM3, Abthl. Vorsteher
*Dr. van der Borght, Prof.
Dr. Wiener, Prof.

Privat-Dozent: Dr. Jolles, Prof.

Außerdem ertheilen Unterricht:

Hasenclever, Lehrer der kaufmänn. Buchführung für Techniker
Dr. med. Völckers, über die erste Hülfeleistung bei plötzlichen Unglücksfällen

III. Verwaltungs-Beamte.

Kling, Rechn. Rath, Rend. u. Sekretär | Peppermüller, Bibliothekar

Neben der technischen Hochschule besteht:

zu Aachen:

Das Königl. technische Prüfungs-Amt zur Abnahme der Vorprüfung (Abtheilung I.) und ersten Hauptprüfung (Abtheilung II.) für den Staatsdienst im Baufache.

(Für 1. August 1890/93.)

Vorsitzender: v. Hartmann, Reg. Präsident, s. Reg.
Vorsteher der Abtheilung I. u. II.: Kruse, Geh. Bau-R., s. Reg. Räthe

Examinatoren der Abthl. I.:	Examinatoren der Abthl. II.:
Herrmann, Geh. Reg. R., Prof.	Dr. Heinzerling, Prof. u. Bau-Rath
Dr. Holzapfel, Prof.	Herrmann, Geh. Reg. R., Prof.
Dr. Jürgens, Prof.	
Kruse, Geh. Bau-Rath	Kruse, Geh. Bau-Rath
Dr. Ritter, Geh. Reg. R., Prof.	Gutermuth, Prof.
Schupmann, Prof.	Schupmann, Prof.
Werner, Prof.	Werner, Prof.
Dr. Wüllner, Geh. Reg. R., Prof.	

G. Berg-Behörden.

I. Ober-Bergamt zu Bonn

für die Rhein-Provinz mit Ausschl. der dem Ob. Bergamt zu Dortmund überwiesenen Kreise Recs, Essen u. Duisburg u. der nördl. der Düsseldorf-Schweimer Straße belegenen Theile der Kreise Düsseldorf und Elberfeld — für die vom Ressort des Ober-Bergamtes zu Dortmund ausgeschlossenen Theile der Prov. Westfalen — für die Hohenzollernschen Lande — für den Reg. Bez. Wiesbaden und für die Fürstenthümer Waldeck und Pyrmont. Die Ober-Bergämter stehen nach § 5 der Allerh. Verordnung vom 7. Februar 1817 (GS. S. 61) in gleichem Range mit den Regierungen und die Berg-Hauptleute im Range der Räthe II. Klasse.

Berghauptmann
Eilert ✠3.

Ober-Bergräthe.

Fabricius, Geh. Berg-Rath ✠3.
Brockhoff, Geh. Berg-Rath, nebenamtl. Univ. Richter ✠3. LD2.
Heusler, Geh. Berg-Rath ✠4.
Hollenius, Geh. Berg-Rath ✠4.
Haßlacher ✠4.

Hülfsarbeiter.

Steinbrinck, Berg-Rath | Salchow, Berg-Assessor
Fuchs, Berg-Assessor

Kasse: Fricke, Rechn. Rath, Rend. ✠4.
Registratur: Müller
Revision: Kneip, Sekretär
Kanzlei: Hebold, Kanzl. Insp.
Ob. Bergamts-Markscheider: Lüling ✠2. LD1. | Hasfeld

Ressort.

1. Bergwerks-Direktion in Saarbrücken.

Vorsitzender: von Velsen, Geh. Berg-Rath (mit d. Range d. Räthe III. Kl.) ✠4. ✠2. ◯R. LD2.
Stellvertreter: Priese, Ob. Berg-Rath ✠4. LD2.

Mitglieder.

Boettger, Ober-Berg-Rath
Grumbrecht, Berg-Rath
Graßmann, Berg-Rath
Loerbroks, Berg-Rath
Hilger, Bergwerksdirektions-Mitglied

Hülfsarbeiter: Zoerner (H.), Berg-Inspektor; Wiesmann, Berg-Assessor; Koerfer, Berg-Assessor

2. Bergwerke und Bergwerks-Beamte.

(B. Insp. oder I. = Berg-Inspektor; Bergw. D. = Bergwerks-Direktor; Gr. = Grube.)

a. Berg-Inspektionen.

I. Kronprinz-Grube.

Bergw. D.: Mencke, Berg-Rath ✠4. | Berg-Assessor: Mehner

II. Gerhard-Grube.

Bergw. D.: Kreuser, Berg-R. ✠4. | B. Insp.: Raiffeisen; » »: Ziervogel; » »: Althans

III. v. d. Heydt-Grube.

Bergw. D.: Dr. Klose, Ob. Berg-R. | B. Insp.: Staebler; » »: Balz

IV. Dudweiler-Grube.

Bergw. D.: Fabian, Berg-Rath | B. Insp.: Braubach; » »: Heinemann

V. Sulzbach-Grube.

Bergw. D.: Krümmer, Berg-Rath | B. Insp.: Gante; » »: Cleff

VI. Reden-Grube.

Bergw. D.: Frielinghaus, Berg-Rath | B. Insp.: Netto; » »: Pommer; B. Assessor: Stein

VII. Heinitz-Grube.

Bergw. D.: Gräff, Berg-Rath | B. Insp.: Müller
Gas-Insp.: Dr. Schondorff
B. Insp.: Aemy
B. Assessor: Hilgenfeldt

VIII. König-Grube.

Bergw. D.: Lohmann | B. Insp.: Wiggert
" " Polenski
B. Assessor: Düsting

IX. Friedrichsthal-Grube.

Bergw. D.: Stapenhorst, Berg-R. ✠4. | B. Insp.: Liebrecht
B. Assessor: Haarmann

X. Gottesborn-Grube.

Bergw. D.: (fehlt z. Zt.)

XI. Fischbach-Grube.

Bergw. D.: Leybold, Berg-Rath | B. Insp.: Bäumler
B. Assessor: Schanz

b. Bergfaktorei Kohlwage.

Bergw. Direktor: Wenderoth, Berg-Rath ✠4.

Baubeamte.

Neusang, Bau-Rath, Bau- u. Maschinen-Insp. ✠4. LD2.
Dumreicher, Bau-Rath, Bau- u. Masch. Insp. ✠4.
Braun, Bau-Rath, Bau- u. Masch. Insp.

3. Bergrevier-Beamte.

Riemann, Geh. Berg-Rath in Wetzlar ✠4.
Brüning, Ob. Berg-Rath in Köln LD2., f. d. Rev. Deutz-Ründeroth
Liebering, Berg-Rath in Koblenz ✠4., f. d. Rev. Koblenz-Wiesbaden
Diesterweg, Ob. Berg-Rath in Köln, für das Revier Brühl-Unkel
Abels, Berg-R. in Trier, f. d. Rev. Trier-St. Wendel
Meydam, Berg-Rath in Neuwied, f. d. Rev. Wied
Baur, Berg-Rath in Aachen ✠2.
Kaltheuner, Bergmeister in Koblenz, für d. Rev. Koblenz
Lücke, Berg-Rath in Aachen, für das Rev. Düren
Schmidt (Albrecht), Berg-Rath in Bezdorf, für das Revier Daaden-Kirchen
Pöppinghaus (E.), Berg-Rath in Euskirchen, für das Revier Kommern-Gemünd
Polster, Bergmeister in Wissen a. d. Sieg, f. d. Revier Hamm

4. Bergschule in Saarbrücken.

[Für das Bergschulwesen im Saarbrücker Bergwerks-Distrikt ist das »Reglement für die Bergschulen im Bezirke der Königl. Bergwerks-Direktion zu Saarbrücken vom 27. August 189« maßgebend. Danach besteht das Saarbrücker Bergschulwesen aus den Oberklassen d. Werksschulen, den Steiger-Schulen zu Louisenthal für die Bergwerke Kronprinz, Gerhard, von der Heydt, Dudweiler, Sulzbach, Fischbach, und zu Neunkirchen für die Bergwerke Reden, Heinitz, König, Friedrichsthal und Göttelborn, und aus der Haupt-Bergschule zu Saarbrücken. Mit letzterer ist auch eine Markscheider-Fachschule verbunden.]

Dirigent: Dannenberg, Bergschul-Direktor in Saarbrücken

[Die übrigen von dem Ober-Bergamte zu Bonn ressortirenden Behörden u. Beamten sind bei den Provinzen Westfalen u. Hessen-Nassau sowie bei den Hohenzoll. Landen aufgeführt.]

Bei dem Ober-Bergamt befindet sich:

Die Kommission für die Prüfung der Bergbau-Beflissenen zu Berg-Referendarien aus den Ober-Bergamts-Bezirken Bonn und Dortmund
(Mitgl. f. d. Jahre 1890/92 für 1892/93 noch nicht ernannt)

Eilert, Berghauptm., s. vorh., Vorsitzender

Examinatoren.

Brockhoff, Geh. Berg-Rath, s. vorh.
Heusler, Geh. Berg-Rath, s. vorh.
Harz, Geh. Berg-Rath zu Dortmund, s. Ob. Berg-Amt daselbst
Dr. Kekulé, Geh. Reg. Rath, Prof. an der Univ., zu Bonn, s. daselbst
Dr. Lipschitz, Geh. Reg. Rath, Prof. an der Univ. zu Bonn, s. daselbst
Dr. Herz, Prof. an der Univ. zu Bonn, s. das.
Dr. Arzruni, Prof. a. d. techn. Hochschule zu Aachen
Lüling, Ob. Bergamts-Markscheider

II. Ober-Bergamt zu Dortmund,
s. Provinz Westfalen, Berg-Behörden.

Ressort.

1. Bergrevier-Beamte.

[Sämmtliche Bergrevier-Beamte sind zugleich Berg-Aichmeister für ihre Reviere.]

Selbach, Ob. Berg-R. in Duisburg, f. d. Rev. Duisburg
Niederstein, Ob. Berg-R. in Essen, f. d. Rev. West-Essen
v. Bernuth, Berg-Rath in Werden, f. d. Rev. Werden
Neustein, Berg-Rath in Essen, f. d. Rev. Ost-Essen ✠2.
Juncke, Bergmeister in Essen, f. d. Rev. Süd-Essen

[Ueber die Begrenzung der Reviere vergl. die Bekanntmachung des Ministers für Handel und Gewerbe vom 22. Dezember 1890 (Aachener ABl. S. 327, Münsterisches S. 329, Mindener S. 321, Arnsberger S. 523).]

2. Bergschule in Essen

(zur Ausbildung von Steigern für die Bergwerke bei Essen).

Bergschul-Direktor: Neustein, Berg-Rath

III. Eisenbahn-Behörden.

1. Eisenbahn-Kommissariat in Berlin

[für die Privatbahnen in der Rhein-Provinz s. Prov. Brandenburg, Eisenbahn-Behörden].

II. Eisenbahn-Direktion in Elberfeld.

[Der Verwaltungs-Bezirk derselben umfaßt folgende im Betriebe befindliche Eisenbahnstrecken: Düsseldorf Hauptbahnhof (ausschl. Bahnhof)-Hagen-Schwerte-Cassel (ausschl. Bahnhof) mit der Abzweigung zum Rangirbahnhof Cassel (ausschl. Bahnhof): 258,01 km; Hamme-Karlshafen: 16,50 km; Warburg Arolsen: 24,80 km; Scherfelde-Holzminden (ausschl. Bahnhof): 49,22 km; Rath Rb. (ausschl. Bahnhof)-Kupferdreh: 28,41 km; Haan-Deutz-Kalk: 36,80 km; Oblas-Solingen-Wevelsberg: 5,70 km; Mülheim a. Rh.-Bensberg-Immekoppel: 30,70 km; Vohwinkel-Wald-Solingen: 15,02 km; Vohwinkel-Kupferdreh-Ueberruhr-Steele (ausschl. Bahnhof): 32,92 km; Vohwinkel-Wülfrath-Velbert: 12,28 km; Ueberruhr-Dahlhausen [Ruhr] (ausschl. Bahnhof): 6,60 km; Dahlhausen [Ruhr] (ausschl. Bahnhof)-Herdecke-Vorhalle-Hengstei: 35,43 km; Elberfeld-Kronenberg: 10,60 km; Barmen-Rittershausen-Lennep-Remscheid-Hasten: 22,38 km; Lennep-Born-Wipperfürth: 17,40 km; Born-Opladen: 23,95 km; Lennep-Krebsöge-Bevenburg-Lanarfeld: 20,81 km; Krebsöge-Radevormwald: 8,40 km; Hagen-Brügge-Lüdenscheid: 30,30 km; Hagen-Gevelsberg-Hasse-Vörde: 13,71 km; Hagen-Hagen-Eckesey: 0,77 km; Hagen-Herdecke-Vorhalle-Witten (ausschl. Bahnhof): 15,50 km; Hagen-Eckesey-Hengstei: 3,11 km; Hengstei-

Siegen-Betzdorf (ausschl. Bahnhof): 117,08 km; Kabel-Hohenhyburg: 1,36 km; Letmathe-Iserlohn-Hemer-Iserlohn: 25,07 km; Hemer-Sundwig: 1,80 km; Finnentrop-Rothemühle: 33,00 km; Altenhundem-Schmallenberg-Freienburg: 23,90 km; Kreuzthal-Hilchenbach-Erndtebrück-Laasphe-Kölbe (ausschl. Bahnhof): 58,50 km; Erndtebrück-Raumland-Berleburg: 15,80 km; Sarnau-Frankenberg: 25,00 km; Kirchhain-Treysa: 13,60 km; Schwerte-Holzwickede-Unna-Soest (ausschl. Bahnhof): 45,58 km; Unna-Hamm (ausschl. Bahnhof): 18,38 km; Düsseldorf-Derendorf (ausschl. Bahnhof)-Barmen-Wichlinghausen-Hagen-Eckesey-Lüttringhausen-Dortmund Rb. (ausschl. Bahnhof): 78,47 km; Barmen-Wichlinghausen-Barmen-Rittershausen: 3,30 km; Verbindungskurve nach Langerfeld: 0,43 km; Barmen-Wichlinghausen-Schee-Hattingen: 22,33 km; Schee-Silschede: 8,90 km; Verbindungsbahn Hörde-Hachenev-Hörde: 0,46 km; Brügge-Meinerzhagen: 15,00 km; insgesammt: 1258,72 km Betriebslänge.]

Außerdem noch im Bau beziehungsweise zum Bau vorbereitet die Strecken: Meinerzhagen-Dieringhausen: 23,00 km; Arolsen-Korbach: 19,0 km; Iserlohn-Unna: 13,50 km; Remscheid-Solingen: 11,60 km; Obligs-Hilden: 7,20 km; Cassel-Wolfhagen-Volkmarsen: 39,80 km; Bohwinkel-Elberfeld-Barmen-Beck: 3,14 km; Remscheid-Menninghausen: 2,44 km; Hagen-Heubing-Hagen: 3,20 km.

Präsident: Dieck 2. LD2. BHM2

Die Direktion besteht aus den drei Abtheilungen:

I. Abthl. für das Etats- und Rechnungswesen, das Justitiariat und die allgemeinen Verwaltungssachen.
II. Abthl. für die Betriebs- und Verkehrs-Verwaltung.
III. Abthl. für die Bau- und Werkstätten-Verwaltung.

Abtheilungs-Dirigenten.

Witte, Ob. Reg. Rath, Vertreter des Präsidenten 3., Dirigent I.
Breithaupt, Ob. Reg. Rath 3. 4. 3. 4. 2. LD2. BL3a OV3b m.Schw., Dirigent II.
Illing, Ob u. Geh. Bau-Rath 4. 4. LD2. ÖFJ3 OV3b PrS&L4 RSt3, Dirigent III.

Mitglieder.

Posseldt, Reg. R. 4. LD2. (v. 1.4.93 ab i. Köln (rechtsrh.)
Mechelen, Geh. Bau-Rath 4.
Hemme, Reg. Rath 4. LD2. HSEH3a SEK2
Schmitt (Franz), Reg. u. Bau-Rath 4.
Thomae, Reg. Rath 4.
Stieger, Geh. Reg. Rath 4. 2. LD2.
Weise, Reg. Rath 4.
Finckbein, Eis. Direktor 4.
Jores, Reg. Rath 4.
Delmes, Reg. u. Bau-Rath WV2
Dr. Joesten, Reg. Rath LD1.

Hülfsarbeiter.

Clausnitzer, Reg. u. Bau-Rath 4.
Hesse (August), Reg. u. Bau-Rath
Röh, Eis. Direktor
Blasewald, Eis. Bau-Insp. (für das Hochbaufach)
Röttgen, Eis. Bau-Insp.
Schrimpff, Reg. Baumstr.

Technische Beamte.

Meyer (Robert), Eis. Direktor, Vorstand des Materialien-Bureaus
Wittmann, Eis. Direktor, Erster Vorstand der Haupt-Werkstatt in Witten
Köhler, Eis. Direktor, Vorsteher der Wagen-Abtheilung der Haupt-Werkstatt in Witten
Müller (Gustav), Eis. Direktor, Vorsteher der Lokomotiv-Abtheilung und der Weichenschmiede der Haupt-Werkstatt in Witten
Eichacker, Bau-Rath, Eis. Masch. Insp., Vorsteher der Haupt-Werkstatt in Siegen
Busmann, Eis. Bau-Insp., Vorsteher der Haupt-Werkstatt in Arnsberg
Eckardt, Eis. Bau-Insp., Vorsteher der Haupt-Werkstatt in Elberfeld
Maring, Telegr. Inspektor

Verwaltungs-Beamte.

Lesmeister, Eis. Verkehrs-Insp., Vorstand des Verkehrs-Bureaus 4.
Bau, Rechn. Rath, Eis. Hauptkassen-Rendant
Kuhlmann, Rechn. Rath, Vorsteher des Präsidial-Bureaus 4.

Eisenbahn-Betriebsamt (Düsseldorf-Elberfeld) in Düsseldorf.

[Verwaltungsbezirk: die im Betriebe befindlichen Strecken: Düsseldorf Hauptbahnhof (ausschl. Bahnhof)-Schwerin (einschl. Bahnhof); Rath Rh. (ausschl. Bahnhof)-Kettwig-Werden-Kupferdreh-Ueberruhr-Dahlhausen [Ruhr] (ausschl. Bahnhof), Ueberruhr-Steele (ausschl. Bahnhof), Haan-Deutz-Kalk, Obligs-Solingen-Weyersberg; Mülheim a. Rh.-Bensberg-Immekeppel; Bohwinkel-Wald-Solingen; Bohwinkel-Kupferdreh, Aprath-Wülfrath-Velbert; Elberfeld-Kronenberg; Barmen-Rittershausen-Lennep-Remscheid-Hasten, Lennep-Krebsöge-Beyenburg-Langerfeld; Krebsöge-Radevormwald; Lennep-Born-Wipperfürth, Born-Wermelskirchen-Opladen; Düsseldorf-Derendorf (ausschl. Bahnhof)-Mettmann-Schwelm-Loh (einschl. Bahnhof), Barmen-Wichlinghausen-Barmen-Rittershausen mit Verbindungskurve nach Langerfeld, Barmen-Wichlinghausen-Hattingen (ausschl. Bahnhof), Schee-Silschede, zusammen 387,20 km.]

Direktor: Fuhrmann, Reg. Rath 4.

Mitglieder.

Ruland, Reg. u. Bau-Rath, Vertret. d. Direktors
Siewert, Reg. u. Bau-Rath LD2.
Lehmann (Walter), Reg. Rath LD2.
Keller, Eis. Direktor
Brökelmann, Reg. u. Bau-Rath
Hoeft, Eis. Bau- u. Betr. Insp. SEK3
Zimmermann, Reg. Assessor
Platt, Eis. Bau- u. Betr. Insp.
Donnerberg, Reg. Baumstr. (auftrw.)

Bau-Inspektions-Vorsteher.

Brandt (Hermann), Eis. Bau- u. Betr. Insp. in Elberfeld LD2.
Stampfer, Eis. Bau- u. Betr. Insp. in Lennep

Verwaltungs-Beamte.

Koch, Eis. Betr. Kassen-Rendant
Marr, Eis. Sekr., Bureau-Vorsteher

Die übrigen von der Eisenbahn-Direktion in Elberfeld ressortirenden Betriebsämter in Altena, Hagen und Cassel s. Prov. Westfalen u. Hessen-Nassau, Eis. Behörden

III. Eisenbahn-Direktion (rechtsrh.) in Köln.

[Zum Verwaltungsbereiche derselben gehören folgende Bahnstrecken, welche im Betriebe befindlich sind:

a) Früher zum Unternehmen der Köln-Mindener Eisenbahn-Gesellschaft gehörig: Deutz-Hamm: 149,14 km; Oberhausen-Ruhrort: 8,93 km; Altenessen-Essen: 3,59 km; die Strecke Gelsenkirchen-Wattenscheid-Wanne: 9,97 km dient nur noch dem Güterverkehr; Oberhausen-Emmerich: 60,86 km; Wesel-Bocholt: 20,17 km; Ruhrort-Neumühl-Sterkrade-Wanne

34,23 km; Herne-Kastrop-Dortmund: 23,17 km; Wanne-Haltern-Bremen: 239,69 km (Bremen Hauptbahnhof); Haltern-Wesel-Venlo: 90,28 km; Deutz-Giessen: 165,81 km; Verbindungsbahn Deutz-Köln mit der Rheinbrücke: 1,66 km; die nur dem Güterverkehr dienende Scheldethalbahn, sowie die übrigen dem Güterverkehr dienenden Neben- und Anschlußbahnen: 44,74 km; zusammen 852,22 km.

b) Früher zum Unternehmen der Rheinischen Eisenbahn-Gesellschaft gehörig: Hochfeld-Essen-Dortmund: 55,64 km; Hochfeld-Duisburg 3,44 km und Osterfeld Rh.-Quakenbrück: 160,86 km; Duisburg-Oberhausen Rh.: 6,97 km ausschl. Güterverkehr Oberhausen Rh.-Osterfeld Rh. 3,02 km (außerdem 2,20 km vorübergehend außer Betrieb); Langendreer-Lettringhausen: 13,34 km; Kray-Gelsenkirchen: 4,67 km; Heißen-Osterfeld: 11,33 km; Heißen-Steele-Altendorf a. d. Ruhr: 15,32 km; Speldorf-Düsseldorf-Derendorf: 24,87 km; Eller-Opladen-Urbach: 42,58 km (davon Opladen-Urbach: 23,09 km ausschl. Güterverkehr); (Urbach-Troisdorf 10,10 km, vorübergehend außer Betrieb) und Troisdorf-Herchheim [Niederlahnstein]: 74,23 km; Rath-Eller: 7,33 km dient nur dem Güterverkehr; Bochum-Weitmar: 5,30 km; die Westerwaldbahn umfassend Engers-Siersbahn-Grenzau-Altenkirchen mit Abzweigung Grenzau-Höhr-Grenzhausen und Siersbahn-Staffel-(Limburg), zusammen 93,24 km, nebst den dem Güterverkehre dienenden Neben- und Anschlußbahnen: 15,74 km; insgesammt 538,05 km.

c) Früher der Münster-Enscheder Eisenbahn-Gesellschaft gehörig: Münster-Grenau-Landesgrenze: 56,32 km.

d) Vom früheren Verwaltungsbezirke der Eisenbahn-Direktion Hannover abgetrennte bezw. nachträglich eröffnete Staatsbahnstrecken: Emden-Münster-Hamm-Soest: 239,31 km; Welver-Dortmund: 35,30 km; die Ostfriesische Küstenbahn, umfassend Emden-Georgsheil-Landesgrenze: 77,90 km mit Abzweigung Georgsheil-Aurich: 10,49 km; Siegburg-Ründeroth-Derschlag: 51,58 km; Grünebach-Daaden: 8,35 km; Altenkirchen-Hachenburg-Westerburg-Hadamar: 54,19 km; Altenkirchen-Au: 12,95 km; Oberhausen R. M.-Osterfeld Rh.: 4,61 km; Münster-Rheda: 49,78 km; Styrum-Oberhausen R. M. 2,91 km; Bochum-Riemke-Wanne: 9,41 km; Bismarck-Winterswyk. 52,30 km und Bocholt-Winterswyk: 10,81 km (gehörten früher der Niederl. Westf. Eisenbahn-Gesellschaft; die auf Preußischem Gebiete belegenen Strecken verstaatlicht). Wissen-Mersbach: 11,14 km; Dillenburg-Straßebersbach: 15,88 km; Norden-Norddeich: 5,70 km; die nur dem Güterverkehr dienenden Strecken: Huckarde W.-Bodelschwingh-Mengede: 6,04 km; nebst den übrigen Verbindungen und Anschlußbahnen: 33,16 km; insgesammt 692,18 km.

e) Aus dem Bezirke der Eisenbahn-Direktion Frankfurt übernommen: Limburg-Hadamar: 10,90 km.

f) Früher zum Unternehmen der Bergisch-Märkischen Bahn gehörig Ruhrort-Dortmund: 57,24 km; Dortmund-Holzwickede: 17,08 km; Styrum-Duisburg: 6,09 km; Kettwig-Mülheim a. d. Ruhr: 14,06 km; Werden-Essen: 8,90 km; Essen-Katernberg-Bismarck-Herne: 21,43 km; Essen-Wattenscheid-Bochum-Herne: 22,20 km; Steele-Dahlhausen-Witten: 22,97 km; Witten-Dortmunderfeld (Dortmund): 13,11 km; Neuß-Düsseldorf: 8,62 km, die nur dem Güterverkehr dienenden Verbindungsbahnen: Huckarde W.-Dortmunderfeld: 2,20 km und Duisburg-Kanal-Hochfeld: 5,15 km, nebst den übrigen Verbindungsbahnen rc. 3,82 km; insgesammt 203,07 km.

Verpachtet sind die Strecken Emmerich-Landesgrenze: 11,77 km, und Grenau-Landesgrenze: 1,41 km; zusammen 13,18 km.

Gepachtet sind die auf Niederl. Gebiet belegenen Theilstrecken aus Bismarck-Winterswyk: 6,79 km und aus Bocholt-Winterswyk: 6,91 km; zusammen: 13,70 km, welche im Eigenthum der Niederl. Westf. Eisenbahn-Gesellschaft stehen. Mithin Gesammtsumme aller Betriebsstrecken, einschließlich der gepachteten (13,70 km) und der vorübergehend außer Betrieb gesetzten (12,30 km) Strecken: 2378,62 km.

In Mitbetrieb genommen ist eine der Niederl. Staatsbahn gehörige Strecke im Bahnhofe Venlo: 0,42 km.

Außer Betrieb steht von Oberhausen Rh.-Osterfeld Rh: 2,20 km (aus Duisburg-Quakenbrück) und Urbach-Troisdorf: 10,10 km: 12,30 km.

Präsident.

Offermann 2. 2.m.St.

Die Direktion besteht aus den drei Abtheilungen:

I. Abthl. für das Etats- und Rechnungswesen, das Justitiariat und die allgemeinen Verwaltungssachen.
II. Abthl. für die Betriebs- und Verkehrs-Verwaltung.
III. Abthl. für die Bau- und Werkstätten-Verwaltung.

Abtheilungs-Dirigenten.

Baasel, Ob. Reg. Rath, Vertreter des Präsid. 3., Dirigent I.
Jädicke, Ob. Bau- u. Geh. Reg. Rath 3. SA3a NO3a, Dirigent III.
Todt, Ob. Reg. Rath 3., Dirigent II.

Mitglieder.

Rost, Reg. Rath 4.
Menz, Reg. Rath 4. (v. 1. 4. 93 ab in Elberfeld)
Birscher, Eis. Direktor 4.
Schulz (Herm.), Reg. Rath
Spörer, Eis. Direktor
Schilling, Reg. u. Bau-Rath
Bessert-Nettelbeck, Reg. u. Bau-Rath 4. LD2. GLE3a PrS&L5 RSt3
Lange, Reg. u. Bau-Rath RmK3a
Möller, Reg. Rath 2.
Ostermann, Reg. Rath
Jungbecker, Reg. u. Bau-Rath 2. VB3
Meyer (Paul), Reg. Rath
Haarbeck, Reg. u. Bau-Rath (unter verl. Belassung in den Funktionen eines Mitgliedes des Betriebsamts Essen)
Schmidt (Rudolf), Reg. Rath (unter verl. Belassung in den Funktionen eines Mitgliedes d. Betriebsamts Essen)
Schreinert (Karl), Reg. u. Bau-Rath 4.
Vogelgesang, Reg. Rath
Lettner, Reg. Rath

Hülfsarbeiter.

Kluge, Reg. u. Bau-Rath
Esser, Eis. Direktor 2w. LD2.
Dr. Dülberg, Reg. Assessor LD2.
Schulte, Eis. Bau- u. Betr. Insp.
Dorner, Eis. Bau- u. Betr. Insp.
Jahnke, Eis. Bau-Insp.
Gerber, Reg. Baumstr.

Technische Beamte.

Leitzmann, Eis. Bau-Insp., Vorstand d. Materialien-Bureaus (auftrw.)
Pohlmeyer, Eis. Direktor, Vorsteher der Zentral-Maschinen-Werkstatt in Dortmund 4.
Sürth, Eis. Direktor, Vorsteher d. Zentral-Wagen-Werkstatt in Dortmund 4.
Monjé, Eis. Direktor, Vorsteher der Hpt. Werkstatt in Speldorf
Schmitz (Gust.), Eis. Direktor, Vorstand des Eisenbahn-Abnahmeamts in Essen
Böcker, Bau-Rath, Eis. Masch. Insp., Vorsteher der Hpt. Werkstatt (für Maschinen) in Oberhausen
Hummell, Bau-Rath, Eis. Masch. Insp., Vorsteher der Haupt-Werkstatt in Lingen LD1.

Claasen, Bau-Rath, Eis. Masch. Insp., Vorsteher der Haupt-Werkstatt in Osnabrück
Schiffers, Eis. Masch. Insp., Vorsteher der Haupt-Werkstatt in Deutzerfeld
Bobertag, Eis. Bau-Insp, Vertr. des Vorsteh. d. Zentral-Maschinen-Werkstatt in Dortmund
Echternach, Eis. Bau-Insp., Vorsteher der Haupt-Werkstatt in Langenberg
Grauhan, Eis. Bau-Insp., Vorsteher der Haupt-Werkstatt in Köln-Deutz
Kloos, Eis. Bau-Insp., Vorstand der Haupt-Wagen-Werkstatt in Oberhausen
Dütting, Reg. Baumstr., Vorsteher der Haupt-Werkstatt in Betzdorf (auftrw.)
Limburg, Eis. Telegr. Insp. in Oberhausen
Termin, Eis. Telegr. Insp. in Münster

Verwaltungs-Beamte.

Stephan, Eis. Verkehrs-Insp., Vorstand des Verkehrs-Bureaus ✠4. LD1.
Friede, Rechn. Rath, Vorstand d. Gen. Bureaus ✠4.
Platzer, Rechn. Rath, Eis. Haupt-Kassen-Rendant

Ressort.

1. Eisenbahn-Betriebsamt (Deutz-Emmerich) in Düsseldorf.

[Verwaltungs-Bezirk: die im Betriebe befindlichen Strecken: Deutz-Düsseldorf-Oberhausen-Emmerich, Speldorf-Düsseldorf-Derendorf, Rath-Eller, Düsseldorf-Derendorf-Düsseldorf-Lierenfeld-Blockstation Eller, Blockstation Eller-Eller, Eller-Opladen-Urdach, Neuß-Düsseldorf, Düsseldorf-Bilk-Düsseldorf-Hauptbahnhof Düsseldorf-Derendorf, Duisburg-Oberhausen Rh. nebst Anschlußbahnen: 232,98 km.]

Direktor: Dehnert, Reg. Rath ✠4.

Mitglieder.

Brewitt, Reg. u. Bau-Rath, Vertr. des Direktors
Ingenohl, Eis. Direktor LD1.
Lentze (Otto), Reg. Rath
Sauer, Eis. Bau- u. Betr. Insp.
Berger, Eis Bau- u. Betr. Insp.
Sigle, Eis. Bau- u. Betr. Insp.

Bau-Inspektions-Vorsteher.

Petri, Eis. Bau- u. Betr. Insp. in Wesel

Verwaltungs-Beamte.

Schmoll, Bureau-Vorsteher
Berkenbusch, Eis. Betr. Kassen-Rendant

2. Eisenbahn-Betriebsamt in Essen.

[Verwaltungs-Bezirk: die im Betriebe befindlichen Strecken: Oberhausen-Herne, Altenessen-Essen-Berge-Borbeck, Oberhausen-Ruhrort, Wanne-Sterkrade, Sterkrade-Neumühl-Ruhrort, Osterfeld-Neumühl, Krintrop-Bottrop, Gelsenkirchen-Uedendorf-Wattenscheid-Wanne, Hochfeld-Essen-Bochum-Langendreer, Heißen-Osterfeld, Heißen-Steele-Altendorf a. d. Ruhr, Kray-Gelsenkirchen, Altendorf-Altenessen, Bochum-Weitmar, Wanne-Bismarck-Schalke, Speldorf-Broich, Duisburg-Kanal-Hochfeld, Hochfeld Rh.-Duisburg (früher Rheinische Strecke), Ruhrort-Steele-Dortmund-Hohenlimburg, Styrum-Duisburg, Kettwig-Mülheim a. d. Ruhr, Broich-Styrum, Werden-Essen, Essen-Katernberg-Bismarck-Herne, Essen-Wattenscheid-Bochum-Herne, Steele-Dahlhausen-Witten, Witten-Dortmunderfeld (Dortmund), Bismarck-Dorsten-Winterswyk, Winterswyk-Bocholt, Hukard W.-Dortmunderfeld, Wanne-Präsident Rh. (Bochum Rh.) nebst Anschlüssen: 499,57 km (einschl. 1,01 km aus Oberhausen (Rh.)-Osterfeld (Rh.) vorübergehend außer Betrieb.)]

Direktor: Grünhagen, Reg. u. Bau-Rath ✠4. LD1.

Mitglieder.

Haarbeck, Reg. u. Bau-Rath, Vertr. d. Direktors, s. vorher unter Direktion
Schmidt (Rudolf), Reg. R., s. vorh. unter Direktion
Utermann, Eis. Direktor
Pilger, Reg. u. Bau-Rath ✠4. ✠2.
Sommer, Reg. Rath
Goldkuhle, Reg. u. Bau-Rath, Vorsteher des Wagenamts ✠4. ✠2w.
Berendt, Bau-Rath, Eis. Bau- u. Betr. Insp.
Awater, Bau-Rath, Eis. Bau- u. Betr. Insp.
Kuhlmann, Eis. Bau- u. Betr. Insp.
Kettberg, Eis. Bau- u. Betr. Insp. ✠2.
Sprengell, Eis. Bau- u. Betr. Insp. LD2.
Walter, Eis. Bau-Insp.
Schmedding, Eis. Bau-Insp.
Rohtrufft, Eis. Bau- u. Betr. Insp.
Démanget, Eis. Bau- u. Betr. Insp.
Karsch, Eis. Bau- u. Betr. Insp.
Scholkmann, Eis. Bau- u. Betr. Insp.
Löbbecke, Eis. Bau- u. Betr. Insp.

Verwaltungs-Beamte.

Behren, Eis. Sekr., Bureau-Vorsteher
Rehbach, Eis. Betr. Kassen-Rendant

3. Eisenbahn-Betriebsamt (Deutz-Gießen) in Köln-Deutz.

[Verwaltungs-Bezirk: die im Betriebe befindlichen Bahnstrecken: Köln-Gießen, Scheidtbalbahn, Troisdorf-Friedrich-Wilhelmshütte, Siegburg-Ründeroth-Dreischlag, Grünebach-Daaden, Wissen-Morsbach, Dillenburg-Straßebersbach: 280,81 km einschl. 10,10 km vorübergehend außer Betrieb (Urbach-Troisdorf).]

Direktor: Behrend, Geh. Bau-Rath ✠4. ✠3.
BHM3 GHP3a RA3 RSt2

Mitglieder.

Hellwig, Reg. u. Bau-Rath ✠4. ✠2., Vertreter des Direktors
Reichmann, Eis. Direktor
Schuch, Reg. Rath
Werres, Bau-Rath, Eis. Bau- u. Betr. Insp.
Stölting, Eis. Bau- u. Betr. Insp.
Röhre, Eis. Bau- u. Betr. Insp.

Bau-Inspektions-Vorsteher.

Dr. v. Ritgen, Eis. Bau- u. Betr. Insp. in Wetzlar

Verwaltungs-Beamte.

Berger, Rechn. Rath, Bureau-Vorsteher
Handwerk, Eis. Betr. Kassen-Rendant

4. Eisenbahn-Betriebsamt in Neuwied.

[Verwaltungs-Bezirk: die im Betriebe befindlichen Strecken: Troisdorf-Horchheim (Niederlahnstein), Engers-Siershahn-Altenkirchen, Staffel-Siershahn, Grenzau-Hebr-Grenzhausen, Limburg-Hadamar, Altenkirchen-Hachenburg, Hadamar-Westerburg-Hachenburg, Altenkirchen-Au nebst Anschlüssen: 214,37 km.]

Direktor: Schmidt (Karl), Reg. u. Bau-Rath LD1.

Mitglieder.

Hövel, Reg. u. Bau-Rath, Vertr. des Direktors
GBZL3a RmSt3a SW3a

Galle (Josef), Reg. Rath
Richter (August), Bau-Rath, Eis. Bau- u. Betr. Insp. RmK3a
Kirchhoff (Karl), Eis. Bau-Insp.
Stündeck, Eis. Bau- u. Betr. Insp.

Bau-Inspektions-Vorsteher.

Fliegelskamp, Eis. Bau- u. Betr. Insp. in Limburg LD2.

Verwaltungs-Beamte.

Schürmann, Eis. Sekr., Bureau-Vorsteher
Eneist, Eis. Betr. Kassen-Rendant

5. Eisenbahn-Betriebsamt in Wesel.

[Verwaltungs-Bezirk: die im Betriebe befindlichen Strecken: Haltern-Wesel-Venlo, Wesel-Bocholt, Oberhausen K. M.-Osterfelde Rb., Osterfeld Rb.-Rheine (ausschl.)-Quakenbrück nebst Anschlußbahnen: 284,80 einschl. 1,19 km vorübergehend außer Betrieb (Oberhausen Rb.-Osterfeld Rb.).]

Direktor: v. Geldern, Reg. u. Bau-Rath LD2.

Mitglieder.

Dr. Marschall, Reg. Rath, Vertreter des Direktors
Schmidt (Erich), Eis. Bau-Insp.
Schmoll, Eis. Bau- u. Betr. Insp.
Maley, Eis. Bau- u. Betr. Insp.

Bau-Inspektions-Vorsteher.

Schmidt (Rudolf), Bau-Rath, Eis. Bau- u. Betr. Insp. in Burgsteinfurt

Verwaltungs-Beamte.

Rehrmann, Eis. Sekr., Bureau-Vorsteher
Stracke, Eis. Betr. Kassen-Rendant

[Die übrigen von der Eisenbahn-Direktion Köln (rechtsrheinische) ressortirenden Betriebsämter in Dortmund sowie in Münster (Wanne-Bremen) u. (Münster-Emden) s. Provinz Westfalen, Eisenbahn-Behörden.]

IV. Eisenbahn-Direktion (linksrheinische) in Köln.

[Der Verwaltungsbereich derselben umfaßt folgende im Betriebe befindliche Bahnstrecken: 1. Köln-Herbesthal: 85,70 km; 2a. Rothe Erde-Montjoie-Weismes-St. Vith-Lommersweiler-Ulftingen: 118,45 km; 2b. Herbesthal-Eupen-Raeren: 13,26 km; 3. Stolberg-Alsdorf-Herzogenrath: 19,66 km; 4a. Stolberg-Walheim: 11,04 km; 4b. Stolberg-Münsterbusch: 3,04 km; 5. Neuß-Düren-Euskirchen: 77,94 km; 6. Kölner Verbindungsbahnen: 8,96 km; 7. Köln-Bingerbrück: 153,21 km; 8. Bonn-Euskirchen: 34,16 km; 9. Bonn-Oberkassel: 5,29 km; 10. Remagen-Ahrweiler-Altenahr-Adenau: 41,58 km; 11a. Andernach-Mayen: 23,43 km; 11b. Andernach-Rheinwerft: 3,19 km; 12. Koblenz (Rb.)-Ehrenbreitstein: 1,86 km; 13. Köln-Kleve-Kranenburg-Landesgrenze: 131,06 km; 14. Neuß-Viersen 22,54 km; 15a. Rheydt-Krefeld: 23,87 km; 15b. Oppum-Hochfeld (feste Rheinbrücke) einschl. der Verbindung bei Oppum: 15,05 km; 16. Kempen-Venlo: 22,84 km; 17. Kleve-Zevenaar: 18,21 km; 18. Kalscheuren-Trier I. II.-Konz: 179,45 km; 19. Kall-Hellenthal: 17,14 km; 20. Gerolstein-Prüm-Bleialf-Lommersweiler: 51,79 km; 21. Perl-Landesgrenze-Trier r. U.-Koblenz: 159,35 km; 22. Pündertch-Reil-Traben-Trarbach: 10,50 km; 23. Wengerohr-Bernkastel: 15,03 km; 24. Wengerohr-Wittlich: 4,33 km; 25. Ehrang-Quint: 2,40 km; 26. Konz-Karthaus, Karthaus-Wasserbillig Landesgrenze: 9,62 km; 27. Konz-Saarbrücken: 79,21 km; 28. Lothringische Landesgrenze (Stieringen)-Saarbrücken-Neunkirchen-Bayerische Landesgrenze (Bexbach): 31,64 km; 29. Saarbrücken-Saargemünd: 17,97 km; 30. Saarbrücken-Kamphausen-Neunkirchen (Fischbachbahn): 26,42 km; 31. Saarbrücken-Malstatt, Burbach-Malstatt, Burbacher Kurve, Schleifmühle-Malstatt und Saarbrücken-Scheidt: 14,26 km; 32. Neunkirchen-Bingerbrück (Rhein-Nahe-Bahn): 120,80 km; 33. Birkenfelder Bahn: 5,23 km; 34a. Preußisch-Belgische Landesgrenze bei Gemmenich und Aachen Rb.-Aachen M.-Aachen L. bis Neuß: 83,50 km; 34b. Lindern-Heinsberg: 12,27 km; 35. Neuß-Oberkassel: 7,91 km; 36. Rheydt-Dalheim-Preußisch-Niederländische Landesgrenze: 20,64 km; 37. M. Gladbach-Homberg: 42,18 km; 38. Viersen-Kaldenkirchen: 17,59 km; 39. M. Gladbach-Stolberg Rh. und Jülich-Düren: 73,03 km; 40. Verbindung bei Stolberg: 2,00 km; 41. Homberg-Mörs: 5,70 km; 42. Grubenbahnen ꝛc.: 24,61 km; 43. Aachen-Jülich: 27,54 km; 44. Aachen-Rothe Erde: 4,51 km; 45. Würselen-Morsbach: 1,59 km; 46. Würselen-Stolberg: 4,66 km; 47. Weismes-Malmedy: 7,88 km; Trier Hermeskeil: 50,30 km; Langenlonsheim-Simmern: 37,00 km; Hochneukirch-Grevenbroich: 10,22 km; Dülken-Brüggen: 14,70 km; Euskirchen-Münstereifel: 13,93 km; Merchweiler-Göttelborn: 2,53 km.; Düren-Kreuzau: 7,32 km; Morsbach-Kohlscheid: 5,92 km; zusammen 2042,91 km. Außerdem sind der Eisenbahn-Direktion (linksrheinischen) in Köln die Dampf-Trajekt-Anstalten zwischen Bonn und Oberkassel und zwischen Griethausen und Welle, sowie die Trajektschiffe zwischen Bingerbrück und Rüdesheim, Weißenthurm und Neuwied, Homberg und Ruhrort unterstellt.

Im Bau begriffen ist die Strecke: Mayen-Gerolstein: 66,5 km.

Für die Ausführung genehmigt, aber noch nicht im Bau sind die Linien: Herstellung einer Geleisverbindung mit der städtischen Werft- u. Hafenanlage Köln: 2,5 km; Hermeskeil-Wemmetsweiler: 56,2 km; Bierfeld-Türkismühle 15,6 km.

Verpachtet ist die Strecke von Kleve bis zur Landesgrenze bei Kranenburg 12,72 km.

Angepachtet sind folgende Strecken: 1. auf der Strecke Kleve-Zevenaar: 5,10 km; 2. auf der Strecke Kempen-Venlo: 3,01 km; 3. auf der Strecke Saarbrücken-Saargemünd: 1,04 km; 4. auf der Strecke Saarbrücken-Scheidt: 4,63 km.]

Präsident.

Rennen ✠2. ✠2.m.St. NA3 GBZL2a BL2b BrR3a FEL3a ÖFJ2a NL3 RmK2a SA2b TM4

Die Direktion besteht aus den drei Abtheilungen:

I. Abthl. für das Etats- und Rechnungswesen, das Justitiariat und die allgemeinen Verwaltungssachen.
II. Abthl. für die Betriebs- und Verkehrs-Verwaltung.
III. Abthl. für die Bau- und Werkstätten-Verwaltung.

Abtheilungs-Dirigenten.

Rauth, Ob. Reg. Rath, Vertreter des Präsidenten ✠3., Dirigent I.
Sternberg, Ob. Reg. Rath ✠4. ✠4. BL3b ÖEK3 ÖFJ2 PrS&L4 RA3, Dirigent II.
Rüppell, Ober- u. Geh. Bau-Rath ✠4. ✠3., Dirigent III.

Mitglieder.

Biecker, Geh. Reg. Rath ✠3. ÖFJ3
Weiß, Eis. Direktor ✠4.
Dr. Meyer (Paul), Reg. Rath ✠4. ✠4.Fr.B. GBZL3b BL3b
Zillessen, Reg. u. Bau-Rath
v. Babain, Reg. u. Bau-Rath ✠4. ✠2w. LD1.
Rossèck, Reg. Rath LD1. RmK3a
Schaper, Reg. u. Bau-Rath
Niehaus, Reg. Rath LD2.
Gehlen, Reg. u. Bau-Rath
Siegert, Eis. Direktor ✠4.
Simmers, Reg. Rath LD2.
Wortt, Eis. Direktor
Semler, Reg. u. Bau-Rath ✠4.

Hülfsarbeiter.

Schwabach, Reg. Rath LD2.
Hein, Eis. Direktor
Hellmann, Eis. Bau-Insp.
Herr (Gustav), Eis. Bau- u. Betr. Insp.
Wolf (Herm.), Eis. Bau- u. Betr. Insp.
Büscher, Eis. Bau-Insp.
Schreiber, Reg. Baumstr.

Technische Beamte.

Rohn, Eis. Direktor, Vorstand des Materialien-Bureaus ✠4.
Schlesinger, Eis. Direktor, Erster Vorstand der Hauptwerkstatt in Köln (Nippes) ✠2. ◯ LD1.
Remmert, Bau-Rath, Eis. Masch. Insp., Vorsteher der Hauptwerkstatt in Krefeld (ab 1. 4. 93)
Wenig (Karl), Bau-Rath, Eis. Masch. Insp., Vorsteher der Hauptwerkstatt in Saarbrücken
Mayr, Eis. Bau-Insp., Vorsteher der Abthl. für Lokomotiv-Reparaturen der Hauptwerkstatt in Köln (Nippes)
Dan, Eis. Bau-Insp., Vorsteher der Haupt-Werkstatt in Oppum
Willert, Eis. Bau-Insp., Vertreter d. Vorstehers der Haupt-Werkstatt in Saarbrücken
Straud, Reg. Baumstr., Vorsteher der Abtheilung für Wagen-Reparaturen der Hauptwerkstatt in Köln (Nippes) (auftrw.)
Schellens, Eis. Telegr. Insp. in Köln ✠4.
Köpcke, Eis. Telegr. Insp. in Saarbrücken ✠4.

Verwaltungs-Beamte.

Eckert, Eis. Verkehrs-Insp., Vorstand des Verkehrs-Bureaus ✠4.
Alster, Kanzlei-Rath, Vorstand d. Gen. Bur. ✠4.
Joesten, Eis. Haupt-Kassen-Rendant

Chemische Prüfungsstelle in Köln (Nippes).

Oberleiter: Dr. Kremer

Ressort.

1. Eisenbahn-Betriebsamt in Aachen.

[Verwaltungsbezirk: Die im Betriebe befindlichen Strecken: Preußisch-Belgische Landesgrenze bei Gemmenich-Aachen T. bis Rheydt, Aachen T.-Aachen M.-Aachen Rh., Lindern-Heinsberg, M. Gladbach-Stolberg Rh., Jülich-Düren, Langerwehe-Herbesthal, Stolberg-Alsdorf-Herzogenrath, Stolberg-Walheim, Stolberg-Münsterbusch, Verbindung bei Stolberg, Rothe Erde-Montjoie-Weismes-St. Vith-Lommersweiler-Ulflingen, Herbesthal-Eupen-Raeren, Weismes-Malmedy, Aachen-Jülich, Würselen-Morsbach, Würselen-Stolberg, Aachen-Rothe Erde-Morsbach-Kohlscheid und die Anschlüsse an diese Strecken; zusammen 402,25 km.]

Direktor.

Meißner, Reg. u. Bau-Rath (auftrw.) ✠4. LD1.

Mitglieder.

Hahn, Reg. u. Bau-Rath, Vertreter des Direktors
Rücker, Eis. Direktor
Eversheim, Bau-Rath, Eis. Bau- u. Betr. Insp.
Lesebaud, Eis. Masch. Insp.
Bohle, Eis. Verkehrs-Insp.
Rhazen, Reg. Assessor (auftrw.)

Bau-Inspektions-Vorsteher.

Schmidt (Alwin Hermann), Eis. Bau- u. Betr. Insp. in Malmedy

Verwaltungs-Beamte.

Hütten, Eis. Sekr., Bureau-Vorsteher
Wehn, Eis. Betr. Kassen-Rendant

2. Eisenbahn-Betriebsamt in Koblenz.

[Der Geschäftskreis desselben umfaßt die im Betriebe befindlichen Strecken: Kalscheuren-Koblenz-Bingerbrück, Bonn-Euskirchen, Bonn-Oberkassel Grenze, Remagen-Altenahr-Adenau, Andernach-Mayen, Koblenz-Ehrenbreitstein (feste Rheinbrücke) und die Anschlüsse an diese Strecken mit 252,36 km].

Direktor: Altenloh, Reg. u. Bau-Rath ✠4. ✠4. LD2.

Mitglieder.

Viereck, Reg. u. Bau-Rath HSEH5a SEK5a, Vertreter des Direktors
Middendorf, Reg. Rath LD2.
Busse, Reg. u. Bau-Rath LD2.
Heimann, Bau-Rath, Eis. Maschinen-Insp.

Bau-Inspektions-Vorsteher.

Lottmann, Eis. Bau- u. Betr. Insp. in Bonn

Verwaltungs-Beamte.

Ziegenbein, Eis. Sekr., Bureau-Vorsteher
Däter, Eis. Betr. Kassen-Rendant

3. Eisenbahn-Betriebsamt (Köln-Düren) in Köln.

[Der Geschäftskreis desselben umfaßt die im Betriebe befindlichen Strecken: Köln-Langerwehe, Köln-Neuß, Neuß-Düren-Euskirchen, Euskirchen-Münstereifel, Hochneukirch-Grevenbroich, Köln-Kalscheuren-Hillesheim, Kall-Hellenthal, Düren-Kreuzau und die Anschlüsse an diese Strecken und Kölner Verbindungsbahnen mit 321,68 km.]

Direktor: Blanck, Reg. u. Bau-R. ✠4. LD1.

Mitglieder.

Braun, Eis. Direktor ✠4. Vertreter d. Direktors
Wessel, Reg. u. Bau-Rath
Kennen, Reg. u. Bau-Rath
König (Rudolf), Eis. Bau- u. Betr. Insp.
Fenten, Eis. Betr. Insp.
Dr. Wesener, Reg. Assessor
Breusing, Eis. Bau- u. Betr. Insp. LD2. WF3b

Bei dem Umbau der Bahnanlagen in Köln:

Weithmann, Eis. Bau-Insp. (f. d. Hochbaufach) LD2.
Lohse, Eis. Bau- u. Betr. Insp.

Bau-Inspektions-Vorsteher.

Westphal, Bau-Rath, Eis. Bau- u. Betr. Insp. in Euskirchen ◯R.

Verwaltungs-Beamter.

Böhmer, Eis. Sekr., Bureau-Vorsteher

[Die Kassengeschäfte werden von der Hauptkasse der Eisenbahndirektion (linksrh.) in Köln wahrgenommen.]

4. Eisenbahn-Betriebsamt in Krefeld.

[Der Geschäftskreis desselben umfaßt die im Betriebe befindlichen Strecken: Neuß-Kleve-Kranenburg-Landesgrenze, Kleve-Griethausen-Zevenaar, Kempen-Venlo, Neuß-Viersen, Krefeld-Rheydt, M. Gladbach-Viersen-Krefeld-Homberg-Mörs, Viersen-Kaldenkirchen, Düllen-Brüggen, Oppum-Hochfeld, Rheydt-Dalheim-Landesgrenze, Rheydt-M. Gladbach-Neuß, Neuß-Oberkassel und die Anschlüsse an diese Strecken mit 318,21 km.]

Direktor: Hentsch, Reg. u. Bau-Rath ✠4. HSEH4 SEK3

Mitglieder.

van de Sandt, Reg. und Bau-Rath, Vertreter des Direktors
Reusch, Bau-Rath, Eis. Betr. Insp. ✠2. LD1.
Becker (Karl), Eis. Bau-Insp.
Lehmann (Hans), Eis. Bau- u. Betr. Insp. LD2.
Dr. Cuny, Reg Assessor (auftrw.)

Bau-Inspektions-Vorsteher.

Hagen, Eis. Bau- u. Betr. Insp. in Kleve

Verwaltungs-Beamte.

Brandenburger, Eis. Sekr., Bureau-Vorsteher
Möller, Eis. Betr. Kassen-Rendant ✠2

5. Eisenbahn-Betriebsamt in Saarbrücken.

[Der Geschäftskreis desselben umfaßt die im Betriebe befindlichen Strecken: Kenz-Saarbrücken, Saarbrücken-Saargemünd, Lothringische Landesgrenze (Stieringen)-Saarbrücken-Neunkirchen-Bayerische Landesgrenze (Neyhach), Saarbrücken-Kamphausen-Neunkirchen-Bingerbrück, Langenleusheim-Simmern, Saarbrücken-Malstatt, Burbach-Malstatt, Burbacher Kurve, Schleifmühle-Malstatt, Saarbrücken-Scheidt, Birkenfelder Bahn, Merchweiler-Göttelborn und die Anschlüsse an diese Strecken mit 358,36 km]

Direktor: Eilert, Reg. u. Bau-Rath GIIP3a OV3a

Mitglieder.

Usener, Reg. u. Bau-Rath, Vertr. d. Direktors
Offenberg, Reg. Rath LD2.
Daub, Reg. u. Bau-Rath LD1.
Mittmann, Ober-Güter-Verwalter ✠4.
Danco, Eis. Bau- u. Betr. Insp. LD1.
Mühlen, Eis. Bau- u. Betr. Insp. LD2.
Pulzner, Eis. Masch. Insp.
Brennecke, Eis. Bau- u. Betr. Insp.

Bau-Inspektions-Vorsteher.

Brunn, Eis. Bau- u. Betr. Insp. in Kreuznach

Verwaltungs-Beamte.

Knauft, Eis. Sekr., Bureau-Vorsteher ✠4.
Hintze, Rechn. Rath, Eis. Betr. Kassen-Rendant

6. Eisenbahn-Betriebsamt in Trier.

[Der Geschäftskr. desselb. umfaßt die im Betriebe befindlichen Strecken: Koblenz-Trier r. U.-Perl Landesgrenze, Reil-Traben, Wengerohr-Bernkastel, Wengerohr-Wittlich, Wasserbillig-Karthaus, Karthaus-Kenz, Trier r. U.-Hermeskeil, Trier l. U.-Kenz, Hillesheim-Trier l. U., Gerolstein-Prüm, Prüm-Bleialf-Lommersweiler und die Anschlüsse an diese Strecken mit 390,05 km.]

Direktor: Dr. Firnhaber, Reg. Rath ✠4. ✠2w.

Mitglieder.

Tosz, Reg. u. Bau-Rath, Vertreter des Direktors ✠4.
Schäfer, Eis. Direktor
Müller (Eduard), Bau-Rath, Eis. Bau- und Betr. Inspektor
Blum, Eis. Bau- u. Betriebs-Insp. ✠2. LD1.
Hacke, Eis. Bau- u. Betr. Insp.
Niederche, Reg. Baumstr. (auftrw.)

Verwaltungs-Beamte.

Kawengel, Eis. Sekr., Bureau-Vorsteher ✠2.
Diercks, Eis. Betr. Kassen-Rendant

J. Bezirks-Eisenbahnrath in Köln

für den Umfang der Eisenbahn-Direktions-Bezirke Köln rechtsrheinisch und linksrheinisch sowie Elberfeld.

[Errichtet auf Grund des Gesetzes vom 1. Juni 1882 (GS. S. 313 ff.). Derselbe soll zufolge Erlaß der betheiligten Minister vom 23. November 1891 (Eis. Verordn. Bl. 1891 S. 180,6) aus 27 Vertretern des Handels, 17 Vertretern der Industrie und 14 Vertretern aus der Land- und Forstwirthschaft, sowie aus je einem Stellvertreter bestehen. Außerdem sind nach Erlaß derselben Minister vom 4. Januar 1883 (Eis. Verordn. Bl. 1883 S. 3) bezw. 27. Februar 1883 zu den Verhandlungen des Bezirks-Eisenbahnraths je ein Vertreter und ein Stellvertreter der Handelskammer und des landwirthschaftlichen Provinzialvereins zu Gießen, der Handelskammer zu Bremen und des mittelrheinischen Fabrikantenvereins zu Mainz zuzulassen.]

Mitglieder und Stellvertreter
gewählt für 1892/94.

A. Von den Handelskammern.

Mitglieder.

Hasenclever (Robert), Gen. Direktor in Aachen
Klincke (Herm.), Kommerz. Rath, Vorsitzend. der Handelskammer zu Altena, s. daselbst
von Eynern (Friedr.), Kommerz. Rath, Vorsitzend. der Handelskammer in Barmen
Bertelsmann (Konrad) zu Gadderbaum, Vorsitz. d. Handelsk. in Bielefeld u. Mitgl. d. Lds. Eis. Raths
Baare, Geh. Kommerz. Rath, Mitgl. d. Staatsraths, Vorsitzend. d. Handelskammer in Bochum, s. daselbst
Kleine (Ed.), Stadtrath u. Bergw. Dir. zu Dortmund
Schieß (Ernst), Kommerz. Rath in Düsseldorf-Oberbilk
Macco (Heinr.), Ingenieur zu Siegen
Lueg (K.), Kommerz. Rath, Gen. Direkt. d. Gute-Hoffnungshütte Aktienverein f. Bergbau u. Hüttenbetr., i. Oberhausen, Mitgl. d. Lds. Eis. Raths, s. das.
Böddinghaus jun. (Wilh.), Fabrikant in Elberfeld, stellvertr. Mitgl. d. Lds. Eis. Raths
Jencke, Königl. Sächs. Geh. Finanz-Rath a. D., Gen. Direktor der Firma Krupp in Essen, Vorsitzender der Handelskammer in Essen, s. daselbst
Quack (Wilhelm), Kommerz. Rath, Bankier, Handelsrichter u. Vorsitzend. d. Handelskammer in M. Gladbach, s. daselbst
Springmann (Th.), Ingenieur, Fabrikbes. in Hagen
Später (Karl), Kommerz. Rath, stellvertr. Vorsitzend. d. Handelskammer in Koblenz
Hagen (Gottfried), Kaufmann zu Köln ✠4.
Mottau (Wilh.), Rohseidehändler zu Krefeld
Schwarte (Karl Robert), Fabrikant in Solingen
Böcking (E.), Fabrikbes. u. Vorsitzender d. Handelskammer in Mülheim a. Rh.
Kiesekamp (W.), Kommerz. Rath zu Münster i. W., stellvertr. Mitgl. d. Lds. Eis. Raths
Schlikker (E. Fl.), Fabrikant zu Schüttorf
Heitmann (G.), Kaufmann u. Mitgl. d. Handelskammer in Leer
Wagner (Ernst), Glashüttenbesitzer zu St. Johann a. d. Saar
Bücklers (J.), Kommerz. Rath in Düren
Willems (Peter), Kaufmann in Trier

Boecker (Herm.), Kfm. zu Remscheid-Vieringhausen
Weyand, Direktor und Bergwerksrepräsentant zu Dillenburg
Gauhe, Kommerz. Rath zu Eitorf ✠ 4.

Stellvertreter.

Weslar (Robert), Tuchfabrikant in Eupen
Barthels (Phil.), Kommerz. Rath, Fabrikant u. stellvertr. Vorsitzender der Handelskammer in Barmen
Kirdorf (E.), General-Direktor in Rhein-Elbe bei Gelsenkirchen
Bernhardi (Ernst) in Dortmund
Jung (Karl Aug.), Fabrikbesitzer zu Elberfeld
Schulz-Briesen, General-Direktor der Bergwerks-Gesellschaft Dahlbusch bei Gelsenkirchen ✠ 4.
Busch (Peter), Kommerz. Rath, Fabrikbesitzer in Hehneukirch, stellvertr. Vorsitzender der Handelskammer in M. Gladbach, s. daselbst
Flügel (Jakob), Kaufmann zu Montabaur
Möhlau (Adolf), Fabrikant zu Düsseldorf
Remy (Fr. Wilh.), Kommerz. Rath zu Benderf
Lückerath (Jos.) zu Euskirchen
Schönfeld (Engelb.) zu Herford
Trerup (B.), Kaufmann zu Hohenlimburg
Nölle (August), Fabrikbes., Vorsitzender der Handelskammer in Lüdenscheid
Michels (Gust.), Kommerz. Rath, stellvertr. Vorsitzender der Handelskammer zu Köln, s. daselbst
Rosellen (H.), Kaufm. und Vorsitzender der Handelsk. in Neuß
Beckmann (Fritz), Fabrikant zu Solingen
Lindgens (Ad.), Fabrikbes. u. Handelsrichter i. Mülheim a. Rh.
Keßner (Rud.), Kaufmann zu Oelde
Stumpf (F.), General-Sekretär zu Osnabrück ✠ 4.
Frhr. v. Stumm-Halberg, Geh. Kommerz. Rath, Mitgl. d. HH. auf Halberg bei Brebach, s. Herrenhaus
Lynen (Georg Viktor), Kaufmann zu Stolberg
Varain (Thomas), Lederfabrikant in Trier
Kattwinkel (Wilh.), Fabrikant zu Wermelskirchen
Brons (Bernhard) jr., Konsul zu Emden
Dresler (Ad.), Kommerz. Rath zu Kreuzthal
Keller, Bankdirektor zu Duisburg

B. Von Korporationen und Vereinen.

Mitglieder.

Othberg, Bergrath in Eschweiler-Pumpe
Maas, Just. Rath, Gen. Direktor in Aachen
Mevmacher (C.), Kaufmann zu Dortmund
Langen (Eugen), Geh. Kommerz. Rath in Köln stellvertr. Mitglied des Lds. Eif. Raths ✠ 3. SpMV1
Bellinger (J.), Bergrath, Fürstl. Solms-Braunfelsscher Bergwerks-Direktor in Braunfels
Brauns, General-Direktor zu Dortmund, stellv. Mitglied d. Lds. Eif. Raths ✠ 4.
Lueg (Heinr.), Kommerz. Rath in Düsseldorf
Krabler (E.), Berg-Ass. a. D. u. Bergwerks-Direktor in Altenessen
Dr. Grüneberg (Herm.), Kommerz. Rath, Fabrikbesitzer in Köln
van der Zypen (Julius), Kaufmann u. Fabrikbesitzer in Köln-Deutz
Servaes, Mitglied der Direktion der Aktiengesellschaft Phönix zu Laar bei Ruhrort u. Mitgl. des Lds. Eif. Raths
Seebohm (H. R.), General-Direktor in Burbach bei Saarbrücken ✠ 4.
Weyland (E.), Kommerz. Rath, Hüttendirektor in Siegen, Mitgl. d. Lds. Eif. Raths
Kreutz (Ad.), Kommerz. Rath in Königswinter
Görtz (Eduard), Spinnereibes. zu Mülfort b. Rheydt
v. Boch (René), Kommerz. Rath zu Mettlach, s. Reg. zu Trier, Bez. Ausschuß.
Coupienne (Eugen), Lederfabrik. zu Mülheim a. d. R.

Stellvertreter.

Honigmann (Karl), Bergwerks-Direktor in Aachen
Bansa (Chr.), General-Direktor in Stolberg
Creuwen (C.), Mühlenbesitzer zu Euskirchen
Pfeifer (Valentin), Fabrikbesitzer in Offendorf bei Köln
Roth (Ludwig), Bergwerks-Direktor in Wetzlar
Dr. Beumer, General-Sekr. zu Düsseldorf
Klein (Wilh.), Geh. Ob. Reg. Rath u. Vds. Dir. d. Rheinprovinz in Düsseldorf, s. daselbst
Pieper, Berg-Assessor a. D. zu Bochum
Weber (Jul.), Fabrikbesitzer zu Duisburg
Rauter (Oskar), Direktor zu Köln-Ehrenfeld
Lueg (K.), Kommerz. Rath, General-Direktor der Gute-Hoffnungshütte, Aktienverein für Bergbau- und Hüttenbetrieb zu Oberhausen, Mitglied d. Vds. Eif. Raths, s. daselbst
Böcking (Rud.), Hüttenbesitzer zu Brebach
Weinlig, Direktor in Geisweid
Siebel (Walther) in Kirchen
Langen (C. O.) jr., Spinnereibesitzer zu M. Gladbach
Perino (Germanus), Fabrikdirektor zu Wadgassen
Schmitz-Dument (Herm.) zu Wesseling bei Köln

C. Von land- und forstwirthschaftlichen Vereinen.

Mitglieder.

Fink, Ob. Reg. Rath zu Köln, s. Reg. daselbst
Herstatt (Walther), Oekon. Rath, Mitgl. des Lds. Eif. Raths, Gutsbesitzer in Marsdorf
Staßen (Jos.), Rittergutspächter in Rommersdorf bei Engers
Tobias, Geh. Reg. Rath u. Landrath in Trier, s. Reg. Bez. Trier, Lbrths. Aemter
v. Pestel, Kammerherr, Landrath d. Kreises Melle auf Haus Bruche bei Melle, s. Reg. Bez. Osnabrück, Lbrths. Aemter
Gf. zu Inn- u. Knyphausen, Landschaftsrath auf Lütetsburg bei Norden, Mitgl. d. HH., s. daselbst
Bock, Bürgermeister zu Emmerich
Gf. v. Korff, gen. Schmising, Kammerherr und Rittergutsbes. auf Tatenhausen bei Halle i. W., s. Kammerherren (1886)
Frhr. v. Hövel, Geh. Reg. Rath u. Landrath zu Essen, s. Reg. Bez. Düsseldorf, Lbrths. Aemter
v. Stockhausen, Rittergutsbes. zu Trendelburg bei Cassel
Frhr. v. Hövel, Rittergutsbes. zu Haus Herbeck bei Hagen, Mitgl. des Lds. Eif Raths u. d. Lds. Oek. Koll., s. daselbst
Müller, Erster Staatsanwalt in Paderborn, siehe Landgericht daselbst
Winkelmann, Oek. Rath, Gutsbes. auf Röbbing bei Hiltrup, Mitgl. des Verwalt. Raths der Westfäl. Landschaft u. des Bez. Ausschusses des Reg. Bez. Münster, s. daselbst
Hoffmann (J. H.), Fabrikant zu Herborn

Stellvertreter.

Lieuer (Otto), Fischhändler in Wesel
v. Brachel, Gutsbes. zu Haus Lek
Winckler (Jean), Weingutsbesitzer in Kreuznach
Knebel, Geh. Reg. Rath, Mitgl. d. HH., s. daselbst
Claudius, Herzogl. Arenbergscher Forst-Insp. in Meppen ✠ 4.
Collmann, Ober-Amtmann zu Jahre bei Melsungen
v. Laer (Otto) in Oberbehme bei Löhne

v. Köppen, Gutsbes. in Ringelsbruch bei Paderborn, Mitglied des Kuratoriums der v. Vinckeschen Prov. Blinden-Anstalt in Soest 4.
Dr. Frhr. v. Landsberg-Velen-Steinfurt, Rittergutsbesitzer zu Velen b. Borken, stellvertr. Mitglied d. Lds. Eis. Raths, f. Reg. Bez. Münster, Bez. Ausch.
Krube, Gutspächter zu Waldmannshausen
Kranzius, Landschaftsrath zu Elsinghausen bei Leer
Lieven (W. F.), Gutsbes. zu Hilden, stellvertr. Mitglied d. Lds. Eis. Raths
Herpott (Wilh.), Gutsbes. zu Schmidthausen bei Kleve
(ein Stellvertreter fehlt z. Zt.)

D. Von nichtpreußischen Körperschaften.

Mitglieder.

Koch (F. K. B.), Mitglied d. Handelskammer zu Gießen
Frhr. v. Gagern, Großherzogl. Hess. Prov. Direktor zu Gießen
Dyckerhoff (Gustav), Kommerz. Rath, in Firma Dyckerhoff u. Söhne zu Amöneberg bei Biebrich
Tewes (Aud.), Konsul in Bremen

Stellvertreter.

Katz (A.), Mitgl. der Handelskammer in Gießen
Weber, Gräfl. Solms-Laubachscher Kammer-Rath in Laubach
Dittmar, Direktor, Gen. Sekretär des mittelrhein. Fabrikanten-Vereins in Mainz
Dr. Beisselier, Syndikus der Handelskammer in Bremen

M. Königl. Preußische Post-Direktoren.

[Dieselben ressortiren von den Kaiserl. Ober-Post-Direktionen in Aachen, Düsseldorf, Frankfurt a. M., Koblenz, Köln und Trier; die vorgesetzten Kaiserl. Ober-Postdirektionen sind durch die beigesetzten Buchstaben in Antiqua-Schrift ersichtlich gemacht, Kb. = Koblenz, Kn. = Köln.]

Amts-Stellen.	Post-Direktoren.
Aachen (A.)	
» P. A. 1.:	Paul (mit dem Range der Räthe IV. Kl.) 4. LEK3 TnNJ3
» P. A. 2.:	Holz
» B. P. A. 13.:	Lindow (mit d. Range der Räthe IV. Kl.) 4. BrR3b
Barmen (D.):	Krieger (m. d. Range der Räthe IV. Kl.) 4.
Barmen-Rittershausen (D.):	Schuchard
Barmen-Wupperfeld (D.):	Krischen
Bonn (Kn.):	Scheele (mit dem Range der Räthe IV. Kl.) 4. 3. BL3b
Boppard (Kb.):	Buch 2.
Burtscheid (A.):	Thyssen (prbw.)
Deutz (Kn.):	Halliersch 4.
» B. P. A. 8.:	Schiller (mit dem Range der Räthe IV. Kl.) 4.
» B. P. A. 9.:	Nastelski 2w. RSt3
Duisburg (D.):	von der Heide (m. d. Range d. Räthe IV. Kl.) 4. LD2.
Düren (A.):	Meuskens
Düsseldorf (D.) P. A. 1.:	Krause (mit dem Range der Räthe IV. Kl.) 4. 2w. LD1.
Düsseldorf (D.) P. A. 6.:	Schirmer
Ehrenfeld (Kn.):	v. Böttticher 4. 2.
Elberfeld (D.):	Fellmann
Emmerich (D.):	v. Espinol 4. HEK3
Eschweiler (A.):	Zeigan 2. (prbw.)
Essen (D.):	Banke
Eupen (A.):	Steegmann (prbw.)
Euskirchen (Kn.):	Namien LD2.
Geldern (D.):	v. Carlshausen 2. GBZL3b m. Schw.
Gummersbach (Kn.):	v. Hantelmann 2.
Jülich (A.):	v. Drouart 4. 2. LSVM
Kalk (Kn.):	Theissen (prbw.)
Kleve (D.):	Payssen 4. 2.
Koblenz (Kb.):	Ditfe (mit dem Range der Räthe IV. Kl.) 4. 2w. LD2 SA3b
Köln (Kn.) P. A. 1.:	Jancke
» P. A. 2.:	Schrauff 4.
» B. P. A. 10.:	Meißner (m. d. Range der Räthe IV. Kl.) 4.
» B. P. A. 24.:	Kaiser (m. d. Range der Räthe IV. Kl.) 4.
Krefeld (D.):	Knetsch
Kreuznach (Kb.):	Buchrucker
Langenberg (D.):	Arnold (prbw.)
Lennep (D.):	Frhr. Treusch v. Buttlar-Brandenfels 2. SEK3 m. Schw.
Mayen (Kb.):	v. Kroreich
Montjoie (A.):	Müller 2.
Mülheim a. Rh. (Kn.):	Rehse
Mülheim a. d. Ruhr (D.):	Schlifter LD2.
München-Gladbach (D.):	Schmechel
Neunkirchen (T.):	Neubauer
Neuß (D.):	Winkels
Neuwied (Kb.):	Klostermann LD2.
Oberhausen (D.):	Kobe 2.
» B. P. A. 15:	Engelhart
Remscheid (D.):	Eichholz (prbw.)
Rheydt (D.):	Linde
Ronsdorf (D.):	Dittmann LD1. (prbw.)
Ruhrort (D.):	Winter
Saarbrücken (T.):	Welle
Saarlouis (T.):	v. Schönfeldt (prbw.)
Siegburg (Kn.):	Eberhard
Solingen (D.):	Schellbach
Steele (D.):	Fritsch 2. (prbw.)
Stolberg (A.):	Klietsch
Trier (T.):	Rübmann (m. d. Range d. Räthe IV. Kl.) 4. OV3b
Uerdingen (D.):	v. Thümen 2. (prbw.)
Viersen (D.):	Fischer LD2.
Wermelskirchen (D.):	Müller
Wesel (D.):	Grall 4. 3. 2. LD1. MMV2 HSEH3a m. Schw.
Wetzlar (F.):	Krohne HEA3b

L. Königl. Preußische Telegraphen-Direktoren.

[Dieselben ressortiren von den Kaiserl. Ober-Post-Direktionen in Aachen, Koblenz, Köln, Düsseldorf u. Trier; über die Bedeutung der beigesetzten Zeichen in Antiqua-Schrift siehe den Abschnitt K.]

Amts-Stellen.	Telegraphen-Direktoren.
Aachen (A.):	Schmitt (prbw.)
Barmen (D.):	Abendroth
Düsseldorf (D.):	Ebel ✠2.
Duisburg (D.):	Neumann
Elberfeld (D.):	Ziegler
Essen (D.):	Garchow MEM (prbw.)
Koblenz (Kb.):	Lohmeier ✠4.
Köln (Kn.):	Schlue (m. d. Range der Räthe IV. Kl.) ✠4.
Krefeld (D.):	Klostermann ◯
Saarbrücken (T.):	Strauß
Trier (T.):	Zimirski (prbw.)

M. Justiz-Behörden.

(Abkürzungen: Ob. Lds. Ger. R. für Ober-Landes-Gerichts-Rath; Ld. G. für Landgericht; Ld. Ger. R. für Land-Gerichts-Rath; Ld. Rr. für Landrichter; A. Ger. für Amtsgericht; A. Ger. R. für Amts-Gerichts-Rath; A. Rr. für Amtsrichter; † vor dem Namen des Rechts-Anwalts zeigt an, daß dieser nur Rechts-Anwalt ist, ein *, daß derselbe zur Rechtsanwaltschaft nur bei dem Amtsgericht zugelassen ist. Zwei †† zeigen an, daß der Betreffende nur Notar ist.)

Ober-Landes-Gericht zu Köln.

Ober-Landesgerichts-Bezirk: die Rhein-Provinz (mit Ausschluß der dem Ober-Landesgericht Frankfurt a. M. zugewiesenen Kreise Neuwied und Wetzlar, der östlich vom Rhein gelegenen Theile des Kreises Koblenz und des links der Sieg belegenen Theils des Kreises Altenkirchen, sowie der dem Ober-Landesgericht Hamm überwiesenen Kreise Duisburg, Essen, Stadt und Land Mülheim a. d. Ruhr und Rees) und die zur Provinz Westfalen gehörige Gemeinde Oberbonsfeld, mit 3 953 099 Gerichts-Eingesessenen. Zum Ressort desselben gehören die nachfolgend aufgeführten 9 Landgerichte und 109 Amtsgerichte. Kammern für Handelssachen sind eingerichtet in Köln zwei, in Aachen, Barmen, Düsseldorf, Elberfeld, München-Gladbach und Krefeld je eine. Bei dem Amtsgerichte in Krefeld ist eine Strafkammer errichtet, Gerichtstage werden in 28 Orten abgehalten. In Gemäßheit des Staatsvertrages vom 20. August 1878 (GS. 1879 S. 165), fungirt das Ober-Landesgericht zu Köln auch zugleich als Ober-Landesgericht für das dem Landgerichte Saarbrücken zugetheilte Oldenburgische Fürstenthum Birkenfeld, mit ungefähr 41 242 Einwohnern. Durch Ges. v. 13. April 1888, betr. die Vereinigung der Rechtsanwaltschaft und des Notariats im Geltungsbereiche des Rheinischen Rechts (G. S. S. 72 73) ist die nach der Rheinischen Notariats-Ordnung bisher bestandene Trennung der Rechtsanwaltschaft und des Notariats aufgehoben und sind Rechts-Anwälte und Notare demnach wie bei den anderen Gerichten unter der gemeinschaftlichen Ueberschrift »Rechts-Anwälte und Notare« ungetrennt aufgeführt.

Präsident.

Dr. **Struckmann**, Wirkl. Geh. Ob. Justiz-Rath (mit dem Range der Räthe I. Kl.) ✠2.m.St. ✠4.Fr.B.

Senats-Präsidenten:
- **Schneider**, Geh. Ob. Just. Rath (mit dem Range der Räthe II. Kl.) ✠2.
- **Heymer** ✠3. LD2.
- Dr. **Chales** ✠3.
- **Gross** ✠3.

Ober-Landesgerichts-Räthe.

Siegfried, Geh. Just. R. ✠4. LD2.	**Westphal** ✠4.	**Remelé** ✠4. ✠2. LD2.	**Pünder** ✠2.
Eschweiler ✠4. RSt2	**Joesten** ✠4. LD2.	v. **Groote** ✠4. ✠2. LD1.	**Hammers**
Saarland ✠4. ◯R. LD2.	**Drühe** ✠4.		**Roeren**, Mitgl. d. Ah.
Frhr. v. **Winningerode** ✠4. LD2	v. **Adelebsen** ✠4.	**Heimsöth**	**Elenz**
	Johäntgen ✠4.	**Anhäuser**	**Lehmann**
	Lenders ✠4. LD1.	**Förster**	Dr. **Breicher**
		Beitzke ✠2. LD1.	**Kochs**

Rechnungs-Revisor: **Busch**, Rechn. Rath
Erster Gerichtsschreiber: **Adenauer**, Kanzl. Rath ✠4.
Rendant der Justiz-Hauptkasse: **Werners**, Rechn. Rath

Staats-Anwaltschaft.

Hamm, Ober-Staats-Anwalt, Mitgl. des Staatsraths ✠3. ✠2. ✠4. LD2.
Eckertz I., Staats-Anwalt (mit dem Range der Räthe IV. Kl.) LD2.
Richard, Staats-Anwalt

Rechts-Anwälte und Notare.

†**Adenauer**	†Dr. **Gerius**	†**Maaßen**
Dr. **Baaser**	†Dr. **Hartzfeld**	†**Meuser**
†Dr. **Bachem** (Karl Josef), Mitgl. d. Ah. PpGr3	†**Heiliger** LD2.	†**Rieth**, Just. Rath
	†Dr. **Johnen**	†**Schmitz** (Emil)
†Dr. **Braubach**	†Dr. **Jonen**	†**Settels**
†**Cardauns**	†**Kausen**	†**Trimborn**
Dr. **Claasen**	†**Krafft** LD2.	†**Vagedes**, Just. Rath ✠3.
†v. **Cöllen**	†**Kramer**	†**Wachendorf**
†Dr. **Compes**	†**Kyll II.** (Franz Jakob) LD2.	†Dr. am **Zehnhoff**
†**Dubelmann**		

[Außerdem ist der Rechts-Anwalt Rettig in Saarbrücken zur Rechts-Anwaltschaft bei dem Ober-Landesgericht zugelassen.]

Vorstand der Anwaltskammer.
(15 Mitglieder)

Rechts-Anwälte.

†Götz, Geh. Just. Rath in Köln, Vorsitzender
†Elven, Just. Rath in Köln, stellvertretender Vorsitzender
†Rieth, Just. Rath in Köln, Schriftführer
†Kyll I. (S. W.), Just. Rath in Köln, stellvertr. Schriftführer
†Hagen, Geh. Just. Rath in Bonn
†Blöm, Just. Rath in Düsseldorf
Fischel, Geh. Just. Rath in Koblenz
†Holl, Just. Rath in Düsseldorf
Bolz, Just. Rath in Saarbrücken
Wenzel, Just. Rath in Trier
Rheindorf, Just. Rath in Kleve
Junker, Just. Rath in Aachen
Maaßen, Rechts-Anw. in Köln
Jörissen, Rechts-Anw. in Aachen
(ein Mitglied fehlt)

(Die mit † Bezeichneten sind die ständigen Mitglieder der Ehrengerichte.)

Ressort.
Landgerichte und Amtsgerichte.

1. Landgericht zu Aachen.

Bezirk: Reg. Bez. Aachen mit 541 566 Gerichts-Eingesessenen. Zu demselben gehören die nachstehend aufgeführten 16 Amtsgerichte und eine Kammer für Handelssachen in Aachen. Gerichtstage werden abgehalten: von Altenhoven aus in Linnich, von Düren aus in Nideggen, von Gmünd aus in Mechernich, von Wegberg aus in Niederkrüchten.

Präsident: Dr. Oppenhoff, Geh. Ob. Just. Rath (m. d. Range d. Räthe II. Kl.) ✠3. AAB2b LEK2 RSt2 HSEH2b

Direktoren: Mencke, Kellerhoff

Landrichter.

Breithardt, Lb. Ger. R.
Hellmann, Lb. Ger. R.
Dahmen, Lb. Ger. R. LD2.
Küppers, Lb. Ger. R.
Niemeyer, Lb. Ger. R.
Küster, Lb. Ger. R.
Broicher, Lb. Ger. R. LD2.
Stinshoff
Dr. Braun, LD2.
Hölzer
Rechnungs-Revisor: Kameken, Rechn. Rath
Erster Gerichtsschreiber: Schlenter

Staats-Anwaltschaft.

Rabe, Erster Staats-Anwalt
Wette, Staats-Anw. LD2.
Pult, Staats-Anw.
v. Brewer, Staats-Anw.

Amtsrichter

in Aachen:
Dilthey, A. Ger. R. LD1.
Camp, A. G. R. ✠2.
Scheuer, A. G. R. ✠2. LD2.
Clemens, A. G. R. Brink LD2.
Knein
» Aldenhoven: Hopmann
» Blankenheim: Jung
» Düren:
Wolff, A. Ger. R. ✠2. LD2.
Matthäi, A. G. R.
Scheuer LD2.
Schmitz
in Erkelenz:
Schmitz, A. Ger. R. ✠2. LD2.
» Eschweiler: Esser
» Eupen:
Broich, A. Ger. R. ✠2. LD1.
» Geilenkirchen: Dr. Opfergelt LD2.
» Gemünd: Aukes, A. Ger. R. Splinter
» Heinsberg: Urbach, Rost
» Jülich: Frhr. v. Eynatten
» Malmedy: Decker
in Montjoie: Mittweg
» St. Vith: Reuter
in Stolberg: Roderburg
» Wegberg: Clemens

Kammer für Handelssachen in Aachen
(für den Bezirk des Landgerichts Aachen mit 4 Handelsrichtern und 4 Stellvertretern).

Handelsrichter.

Bischoff (Albert), Kaufmann (f. 1. 10. 91/94)
Kesselkaul (Robert), Kommz. Rath ✠4. NL3 (für 1. 3. 90/93)
Erckens (August), Kaufmann in Burtscheid (für 1. 10. 90/93)
Mehler (Karl), Kaufmann (für 1. 10. 90/93)

Stellvertretende Handelsrichter.

Heuser (Alfred), Fabrikant (für 1. 3. 90/93)
Lörsch (Arthur), Kaufmann (für 1. 7. 92/95)
Pastor (Emil), Kaufmann (für 1. 11. 90/93)
Kirdorf (Adolf), Kaufmann (für 1. 11. 90/93)

Rechts-Anwälte und Notare

in Aachen:
††Adams
†Beaucamp
†Dr. Bertrams
†Bohlen
†Büttgenbach
††Capellmann
†Dornemann
††Endepols, J. R.
†Gatzen
††Giesen I. (Karl Ant. Phil.), J. R.
†Giesen II. (Karl)
†Hamacher
†Helpenstein
†von den Hoff LD2.
†Jörissen
††Joesten
†Junker, Just. R.
†Koch, Just. R.
†Kur
†Dr. Ludewig
†Lürken
†Maas, Just. R.
††Mazerath ✠2. LD2.
†Mayer I. (Phil.), Just. R. ✠4
†Mayer II. (Eugen)
†Middeldorf LD2.
†Neuß, Just. R.
†Oslender
†Oster
†Radermacher, Just. R
†Reiners, Just. R.
†Rütgers
†Dr. Schmitz
†Schwartz
†Springsfeld LD2.
†Sternberg, Just. R.
†Theisen
†Thissen
†Dr. Vaaßen
†Veling, Just. R. ✠4. ✠4. Fr. B.
†Vossen
†Wachendorf

†Welter I. (Emil), Just. Rath
†Welter II.(Heinr.)

in Aldenhoven:
††Püß
††Spieß in Linnich
» Blankenheim:
††Becker
» Burtscheid:
††Kasquin
» Düren:
†Brüll
†Courth
*Daniels
††Funck, Just. R.
*Kufferath
††Leibl
††Lennartz in Nideggen
††Schleicher
*Thissen
» Erkelenz:
††Claessen, Just.R.
††Jungbluth, Just. Rath
» Eschweiler:
*†Hanstein
††Jackels
††Schorn
in Eupen:
Dr. Klinker
» Geilenkirchen:
†Dr. Alef
††Dahmen i.Gangelt
††Dr. von Holtum LD2.
††Thönnessen in Randerath PpGr3
» Gemünd:
††Tils in Schleiden
» Heinsberg:
††Frenken LD2.
*†Meyer (Wilh.)
*Weisweiler in Wassenberg
» Jülich:
*Freinheim
††Scheuer, Just. Rath ✠4.
» Malmedy:
*Lützeler
» Montjoie:
††Schotten
» Stolberg:
††Dömens
» St. Vith:
*Dr. Hastenrath
» Wegberg:
††Michiels

Hypotheken-Aemter und Hypotheken-Bewahrer.

Hypotheken-Aemter	Hypotheken-Bewahrer.
in Aachen:	Schommer
» Geilenkirchen:	Hay
» Montjoie:	Frischen

2. Landgericht zu Bonn.

Bezirk: die Kreise Bonn, Euskirchen, Rheinbach, Sieg, Waldbröl und vom Kreise Altenkirchen die Bürgermeistereien Friesenhagen und Wissen rechts der Sieg, mit 282 125 Gerichts-Eingesessenen und den nachfolgend aufgeführten 8 Amtsgerichten. Gerichtstage werden abgehalten: von Eitorf aus i. Much, von Euskirchen aus i. Lechenich u. Zülpich, v. Rheinbach aus i. Münstereifel, von Waldbröl aus i. Eckenhagen und Morsbach.

Präsident: Klein ✠4.
Direktor: Schneider ✠4.

Landrichter.

Haaß, Ld. Ger. Rath	v. Niebuhr, Ld.Ger.Rath
Koester II. (Julius), Ld. Ger. Rath	Henderichs, Ld.Ger.Rath
Obernier, Ld. Ger. Rath	Müller, Ld. Ger. R. ✠2.
	Maur

Rechnungs-Revisor: Wolfram
Erster Gerichtsschreiber: Donner

Staats-Anwaltschaft.

Dr. Hupertz, Erster Staats-Anwalt ✠4.
v. Reden, Staats-Anw. (mit dem Range d. Räthe IV. Kl.) LEK3

Amtsrichter

in Bonn:*)
Stax, A.G.R. ✠4.
Degen, A. Ger. R.
Riefenstahl, A.G.R.
Müller, A. Ger. R.
Schulte-Uffelage LD2.
Dr. van den Bosch
» Eitorf:
Correns
» Euskirchen
Court, A. Ger. R. LD2.
Göbbels LD2.
in Hennef:
Preuß, A. Ger. R.
» Königswinter:*)
Flatten, A. Ger. R.
» Rheinbach:
Hölzer LD2.
Schwan
» Siegburg:
Röggerath, Amts-Ger. R. LD1.
Schild
» Waldbröl:
Queck
Flick

*) Zugleich Rheinschiffahrts-Gericht

Rechts-Anwälte und Notare

in Bonn:
†Bach, Just. R.
†Bastian
††Brabender, J.R.
††Brabender in Godesberg
†Cillis (August)
†Dr. Eich, Just. R.
†Emanuel
†Hagen, Geh. Just. Rath ✠4.
†Harff
†Heidland
†Hellekessel I. (Bernh. Josef), Just. R. ✠4.
†Dr. Hellekessel II. (Bernh. Heinrich)
†Humbroich, J. R.
†Jansenius
†Klein
†Krupp (Peter), Just. R.
†Krupp (Hubert)
†Levi
†Mayer, Just. R.
†Morsbach
††Münster
†Pahlke
†Rath I. (Ernst Viktor), Just. R. ✠4.
†Rath II. (Max)
††Schäfer, Just.R.
†Dr. Schafgans
†Schmitt
††Schöler, J. R.
†Dr. Schumacher
†Wassermeyer, J.R.
in Eitorf:
*Camp
» Euskirchen:
††Eich, J. R. ✠4.
*†Gottschalk
††Krings) in
††Krükel) Lechenich
*†Neuer
*†Vierkotten
††Zaun in Zülpich
» Hennef:
††Menzen
» Königswinter:
†Landwehr LD2.
††Wanzen, J. R.
††Weyland in Oberkassel LD2.
» Rheinbach:
††von der Banck in Münstereifel
††Feyen in Kuchenheim
*†Höfer
*†Nippen
††Schneider
» Siegburg:
††Eiler
*†Heir
*†Mielke
††Dr. Ridder
» Waldbroel:
*Eiden
*†Zander

Hypotheken-Aemter und Hypotheken-Bewahrer.

Hypotheken-Aemter	Hypotheken-Bewahrer.
in Bonn:	Crohn LD1.
» Siegburg:	Dr. Budde

3. Landgericht zu Düsseldorf.

Bezirk: die Kreise Krefeld (Stadt), Krefeld (Land), Düsseldorf (Stadt), Düsseldorf (Land), München-Gladbach, Grevenbroich, Neuß und aus dem Kreise Solingen die Bürgermeistereien Burscheid, Hitdorf, Leichlingen, Monheim, Neukirchen, Opladen (Stadt und Land), Richrath, Schlebusch und Witzhelden, mit 651 178 Gerichts-Eingesessenen, den nachfolgend aufgeführten 12 Amtsgerichten, Kammern für Handelssachen in Düsseldorf, Krefeld und München-Gladbach, sowie seit 1. Jan. 1883 einer Strafkammer in Krefeld für die Bezirke der Amtsgerichte Krefeld, Uerdingen und Viersen. Gerichtstage werden abgehalten: von Gerresheim aus in Hilden und von Grevenbroich aus in Jüchen.

Präsident: Witte ✠4. LD2.

Direktoren: Arntz, Geh. Just. Rath ✠4.
Schmitz ✠4. LD2.
vom Rath

Landrichter.

Cedenkoven, Ld. Ger. R. ✠4.
Raulen, Ld. Ger. R.
Löb, Ld. Ger. R.
Frhr. Spiegel v. u. zu Peckelsheim, L.G.R. ✠2. LD2.
Kirsch, Ld. Ger. R.
v. Weiler, Ld. Ger. R. ✠2. LD2.
Neusch, Ld.Ger.R. LD2.
Junkermann, Ld.Ger.R. LD2.
Meyer, Ld. Ger. R. LD2.
Riel, Ld. Ger. R. LD2.
Liertz, Ld. Ger. R. LD2.
Jerusalem, Ld. Ger. R., Mitgl. d. AH.
Morsbach | Esch
Dr. Springmühl

Rechnungs-Revisor: Kuhring
Erster Gerichtsschreiber: Kayser

Staats-Anwaltschaft.

Schlösser, Staats-Anw. LD2.
Dr. Ziegner, Staats-Anw.
Leggemann, Staats-Anw.
Dr. Cretschmar, Staats-Anw.
Reincke, Staats-Anw. in Krefeld

Amtsrichter

in Düsseldorf:*)
Günther, A. G. R.
van Erkelens, A. Ger. R. LD2.
Löbbecke, A.Ger.R.
Becker
Dr. Frank
Dr. Meißner
Dr. Pondey
Heidermanns
Bertram
Dr. Röchling
Wolff, A. Ger. R.
Daniels, A.Ger.R.
Dr. Bitter LD2.
v. Lesecque
Röingh
de Witt
Seuwen | Christ

in Neuß:*)
Ruckhoff, A. G. R.
Strauven, A.G.R. LD2.
Schmitz

» Gerresheim:
Statz | Dr. Dubusc

» München-Gladbach:
Thomae, A. Ger. Rath ✠2.
Löwenich, A.Ger.G.
Dr. Schweinem, A. Ger. R.
Fühling LD2.

» Grevenbroich:
Rath, A. Ger. R.
Großmann, A.G.R.

» Krefeld:
Lauer, A. Ger. R.

» Odenkirchen: Dahm

» Opladen:
Schmitz
Wery von Limont
Menzen

» Ratingen:
Dr. Marcus LD2.
Versen

» Rheydt:
Püngeler

» Uerdingen:*)
Hermesdorff

» Viersen:
Bellinger, A. G. R.

*) Zugleich Rheinschiffahrts-Gericht

1. Kammer für Handelssachen in Düsseldorf

(für die Bezirke der Amtsgerichte Düsseldorf, Gerresheim, Opladen und Ratingen, mit 4 Handelsrichtern und 4 Stellvertretern).

Handelsrichter.

Flender (Joh. Friedr.), Fabrik. (f. 23. 1. 92/95)
Möhlau (Emil), Kaufm. u. Fabrik. (f. 15. 8. 90/93)
Matthes (Georg Friedr. Ernst), Fabrikbesitzer (f. 1. 5. 91/94)
Vowinkel (Gotthelf Aug. Herm.), Kaufm. (f. 1. 1. 92/95)

Stellvertretende Handelsrichter.

Aders (Albrecht), Kaufm. (f. 1. 10. 91/94)
Garnich (Hugo), Kaufm. (f. 1. 10. 91/94)
Roth (Richard), Fabrikdirektor LD2. (f. 15. 8. 90/93)
Siegert (Adolf), Kaufm. (f. 11. 4. 92/95)

2. Kammer für Handelssachen in Krefeld

(für die Bezirke der Amtsgerichte Krefeld, Neuß und Uerdingen mit 2 Handelsrichtern und 4 Stellvertretern).

Handelsrichter.

von Beckerath (Herm.), Seidenfabrikant
Zillessen (Ernst), Färbereibesitzer
(für 1. 10. 1891/94)

Stellvertretende Handelsrichter.

Deußen, (Frdr. Wilh.), Sammetfabrik. (f. 1. 10. 91/94)
de Greiff (Moritz), Sammetfabrik. (f. 1. 10. 90/93)
Jörgens (Friedr. Wilh.), Kolonialwaarenhändler (f. 1. 10. 88/91)
Molenaar (Alfred), Bankier (f. 1. 1. 91/94)

3. Kammer für Handelssachen in München-Gladbach

(für die Bezirke der Amtsgerichte München-Gladbach, Grevenbroich, Odenkirchen, Rheydt und Viersen, mit 2 Handelsrichtern und 4 Stellvertretern)
(f. 1. 10. 91/94).

Handelsrichter.

Quack (Wilhelm), Kommz. R., Kaufmann
Schaub (Karl), Kaufmann zu Viersen

Stellvertretende Handelsrichter.

Brandts (Karl), Kaufmann
Croon (Robert), Kaufm.
Junkers (Johann), Kaufm. zu Rheydt
Pelzer (Ulrich), Kaufm.

Rechts-Anwälte und Notare

in Düsseldorf:
†Dr. Becker
†Biesenbach, Just. R., Mitgl. d. AH.
†Blöm, Just. Rath
††Burghartz in Kaiserswerth
†Busch LD2.
†Cohen
††Conen ✠2. LD1.
††Coninx
†Courth, Just. R. ✠4. HEK3 HSEH3b
†Dormann
†Euler, Just. R.
†Freischem
†Frings
††v. Fuchsius
†Grieving
†Hahn
†Heyne
†Holl, Just. Rath ✠2. LD1.
††Holter, Just. R.
††Kehren I. (Jak.), Just. Rath
†Kehren II. (Ernst)
†Dr. Klein
††Koenen
†Kramer, J.R. LD2.
††Krause
†Leufgen

†Lichtschlag
†Liessem LD2.
†Lingen LD1.
†Lohe
†Mengelbier LD2.
††Nieſſen
†Dr. Otten
†Reinartz
†Schiedges
†Schleipen
†Stapper
†Varenkamp
†Vollbeding
†Welter
†Wirtz

in Gerresheim:
††Jüssen i. Benrath
°Schmitz

» München-Gladbach:
†Busch
†Dr. David
†Dr. Hansen (auch b. Amtsger.)
†Dr. Hüsgen
(b. d. K. f. Handelsf.)
††Kleber LD2.
†Kloeter (auch b. Amtsger.)
†Dr. Körfer
†Lamberts (auch b. Amtsger.)
(b. d. K. f. Handelsf.)
††Lückerath LD2.
††Pomp, Just. R.
†Schreibers (b. d. K. f. Handelsf. u. Amtsger.)
†Dr. Strauß, LD2. (b. d. K. f. Handelsf. u. Amtsger.)

» Grevenbroich:
††Borren, Just. R. i. Wevelinghoven
††Rockerolsl. Jüchen
•†Schlick
††Vaſen

» Krefeld:
†Dr. Busch (b. d. K. f. Handelsſachen)
†Drathen (b. d. K. f. Handelsf. auch b. Amtsger.)
†Flöth, (b. d. K. f. Handelsf. auch beim Amtsger.)
°†Haake (und bei der K. f. Handelssachen)
††Herf LD2.
††Hundt, Just. R.
†Kamp, J. R.
††König
†Krüsemann (auch b. Amtsger.)
†Mengelberg (auch b. Amtsger.)
†Pitrasch (auch b. Amtsger.)
†Prinzen
†Dr. Scheidges
†Dr. Schnitzler
†Dr. Simon (auch b. Amtsger.)
(b. d. K. f. Handelssachen)
††Werner, Just.R.
†Wilms (b. d. K. f. Handelssachen)

in Neuß:
††Brandenbergs, Just. Rath.
††Bremer in Dormagen
•†Cremer
††Eckertz
††Hinderkotte, Just. Rath
•†Schmitt

» Odenkirchen:
Gunck

» Opladen:
††Dr. Imhoff in Burscheid
•†Pütz
•Schäfer

» Ratingen:
††Portmanns, Just. Rath

» Rheydt:
††Dr. Krebs in Rheindahlen
•†Odenkirchen
††Schwenger
•†Symons

» Uerdingen:
††Busbahn LD2.

» Viersen:
Kahlenborn

Hypotheken-Aemter und Hypotheken-Bewahrer.

	Hypotheken-Aemter	Hypotheken-Bewahrer.
in	Düsseldorf:	Coenen
»	Krefeld:	Warnecke, Justizrath
»	München-Gladbach:	Hensmann

1. Landgericht zu Elberfeld.

Bezirk: die Kreise Barmen (Stadt), Elberfeld (Stadt), Lennep, Mettmann u. Solingen mit Ausnahme des zu Düsseldorf gelegten Theils, mit 511314 Gerichts-Eingesessenen mit den nachfolgend aufgeführten 8 Amtsgerichten u. Kammern für Handelssachen in Barmen u. Elberfeld. Gerichtstage werden abgehalten: von Langenberg aus in Velbert, von Lennep aus in Hückeswagen, Ronsdorf u. Radevormwald.

Präsident: Hücking ✠3. LD1.

Direktoren.

Dumreicher ✠2. LD1.
Enweiler ✠2. LD2.
Ruderff JpV3 JpVM2

Landrichter.

Fleran, L. G. R. ✠2. LD2.
Olbertz L. G. R.
Schäfer, L. G. R. ✠2. LD2.
Clarenbach LD2.
Hasenclever LD2.
Friedländer
Schröder LD2.
Tesch
Dr. Pollitz LD2.
Rasch
Klingelhöfer
Noelle

Rechnungs-Revisor: Bauer
Erster Gerichtsschreiber: Jansen

Staats-Anwaltschaft.

Viebig, Erster Staats-Anwalt ✠2. LD2.
Heeser, Staats-Anwalt (m. d. Range d. Räthe IV. Kl.) LD2.
Dr. Appelius, Staats-Anwalt
Dr. Baldamus, Staats-Anwalt

Amtsrichter

in Barmen:
v. Detten, A. G. R.
Endemann, A. G. R. ◯R. LD2.
Dr. Reinhold, A. G. R.
Frank
Ladner LD2.
Nachtsheim
Dr. Rüppers
» Elberfeld:
Stamm, A. G. R.
Steger, A. G. R.
O'Daniel, A. G. R.
Freude LD2.
Potschernick
Mannherz
Waldthausen
Püngeler

in Langenberg:
Asthöver
» Lennep:
Reuter
Staz
Landau
» Mettmann:
Wagner
» Remscheid:
Dr. Remy
Pies
» Solingen:
Trutschler, A. G. R.
Dr. Gottschalk
Tücking
Fritzsche
Gerber
» Wermelskirchen:
Lempertz

Kammern für Handelssachen in Barmen

(für die Bezirke der Amtsgerichte Barmen, Lennep, Remscheid und Wermelskirchen mit 4 Handelsrichtern und 4 Stellvertretern.)

Handelsrichter

Hasenclever (Max.), Kaufm. in Remscheid (Ehringhausen)
Mittelsten-Scheid (Ernst), Kfm.
Molineus (Eduard), Kaufm.
Widmayer (Eugen), Kfm. in Ronsdorf
(f. 1. 10. 91/94)

Stellvertretende Handelsrichter.

Erbslöh (Alexander), Kaufm. in Barmen (f. 1. 10. 91/94)
Hardt (Rudolf), Kfm. u. Fabrik. (f. 1. 9. 90/93
Hilger (Walter), Kaufm. in Remscheid (Ehringhausen)
Schmerfahl (Robert), Kaufmann in Barmen
(f. 1. 10. 91/94)

Kammern für Handelssachen in Elberfeld

(für die Bezirke der Amtsgerichte Elberfeld, Langenberg, Mettmann und Solingen mit 4 Handelsrichtern und 4 Stellvertretern).

Handelsrichter.

Frowein (August), Kaufmann (f. 1. 10. 91/94)
Schniewind (Julius), Kaufmann bis 1. 6. 90/93
Schnitzler (August), Kaufmann in Solingen } (f. 1. 10. 91/94)
Springmann (Eduard), Kfm. }

Stellvertretende Handelsrichter.

Erbslöh (Emil), Kaufmann bis 1. 6. 90/93
Jung (Karl August), Kaufm. } (f. 1. 10. 91/94)
Köhler (Wilhelm), Kaufmann }
Berg (Robert), Fabrikant (f. 1. 1. 91/94)

Rechts-Anwälte und Notare

in Barmen:
- ††Altenberg
- †Braun
- †Dörpinghaus
- †Eick
- †Fechner
- ††Güldner, J. R.
- ††Hendrichs, J. R.
- †Heuser (zugl. b. d. K. f. Handelssachen)
- ††Horst LD2.
- †Kranz
- †Krüsemann I. (Max)
- †Vossen
- †Zens

(zugl. b. d. K. f. Handelsf. in Barmen)

» Elberfeld:
- †Dr. Berthold
- †Blöm, J. R.
- ††Chrzescinski
- †Dahmen
- †Dr. Dümpel (zugl. b. A. G. Barmen)
- ††Franz
- †Flucht
- †Goldschmidt
- †Dr. Güldner (zugl. b. A. Ger. Barmen u. b. d. Kammer f. Handelssachen)
- †Hünerbein
- †Dr. Hurter
- †Kessels, Just. R. ✠2.
- †Kober
- †König I. (Ulr.)
- †König II.
- †König III.
- †Kray
- †Krüll (zugl. b. A. Ger.)
- †Krüsemann II. (zugl. b. A. G. Barmen)
- ††Krumbiegel
- †Landé (zugl. b. A. Ger.)
- ††Lauy, J. R.
- †Lindenschmidt (zugl. b. d. K. f. Handelsf.)
- †Neele, Just. R.
- †Rausch
- †Reichmann
- †Rumpe
- †Schnaas
- †Schmitz
- †Schweitzer
- †van Werden (zugl. b. d. K. f. Handelsf.)
- †Zurhellen, Just. R.

(zugl. b. d. K. f. Handelssachen in Barmen)

(zugl. b. d. K. f. Handelsf. in Elberfeld)

(zugl. b. A. Ger. Barmen u. b. d. Kammer f. Handelssachen)

zugl. bei der Kammer für Handelssachen

in Langenberg:
- *Hauth
- *Seidenfaden in Velbert

» Lennep:
- *Rüter in Ronsdorf
- †Krieger
- ††Orbach in Hückeswagen
- *Werner-Günzer in Lüttringhausen

» Mettmann:
- Statz LD2.

» Remscheid:
- *†Frohn
- *†Reinartz
- *†Seeles
- ††Wingen

» Solingen:
- *†Hauss
- *†Dr. Kelders
- ††Maubach in Wald
- *†Noest
- *†Pütz
- ††Rosenbaum

» Wermelskirchen:
- ††Reichmann, Just. R.

Hypotheken-Amt und Hypotheken-Bewahrer.

Hypotheken-Amt	Hypotheken-Bewahrer.
in Elberfeld:	Krall

5. Landgericht zu Kleve.

Bezirk: die Kreise Kleve, Geldern, Kempen und den größten Theil des Kreises Mörs, mit 262 305 Gerichts-Eingesessenen und den nachfolgend aufgeführten 9 Amtsgerichten. Gerichtstage werden abgehalten: von Kempen aus in Wachtendonk.

Präsident: Schlink ✠3.
Direktor: Kluth

Landrichter.

Grütering, Ld. Ger. R. | König, Ld. Ger. R.
Strickers, Ld. Ger. R. | Auer, Ld. Ger. R.
Hopmann, L. G. R. LD2.

Rechnungs-Revisor: Mende ◯R.
Erster Gerichtsschreiber: Küpper

Staats-Anwaltschaft.

Baumgard, Erster Staats-Anwalt ✠4.
Hintze, Staats-Anwalt LD2.

Amtsrichter

in Dülken:
- Fritzen, A. Ger. R., Mitgl. d. AH.
- Schmitz, A. Ger. R.

» Geldern:
- Pfeffer
- Wagner

» Goch:
- Meurers

» Kempen:
- Josten, A. Ger. R.
- Sassen, A. Ger. R.

in Kleve:
- Velthuysen, A. G. R. ✠4.
- Dr. Schöller

» Lobberich:
- Fleuster

» Mörs:
- Lucas
- Liebering

» Rheinberg: *) (fehlt z. Zt.)

» Xanten: *)
- Riesbröck

*) Zugleich Rheinschiffahrts-Gericht

Rechts-Anwälte und Notare

in Dülken:
- ††Meyer
- †Peters

» Geldern:
- ††Franoux, Just. Rath ✠4.
- ††Dr. Löffler
- ††Weitz in Kevelaer

» Goch:
- ††Dr. Clemens LD2.
- ††Quadflieg in Kalkar

» Kempen:
- †Brüker
- *†Leenen
- ††Scherer, Just. R.
- ††Schüller, J. R. LD2.

in Kleve:
- †Emmes, Just. R.
- †Fleischhauer
- ††Gerpott, J. R.
- †Hoffmans
- †van Koolwyk
- †Rheindorf, Just. R.
- ††Schwenzer, J. R.
- †Weghmann

» Lobberich:
- ††Döhmer

» Mörs:
- ††Heuck
- ††Hoffmann, J. R.

» Rheinberg:
- ††Rewer, Just. R. ✠4.

» Xanten:
- Staudt

Hypotheken-Amt und Hypotheken-Bewahrer.

Hypotheken-Amt	Hypotheken-Bewahrer.
in Kleve:	(unbesetzt)

6. Landgericht zu Koblenz.

Bezirk: Kreis Koblenz, ausschließlich des Theils rechts vom Rhein, und die Kreise Adenau, Ahrweiler, St. Goar, Kochem, Kreuznach, Mayen, Meisenheim, Simmern und Zell, mit 417 341 Gerichts-Eingesessenen und mit den nachfolgend aufgeführten 20 Amtsgerichten. Gerichtstage werden abgehalten: v. Kochem aus i. Lutzerath.

Präsident: Crome ✠3.

Direktoren: Petry LD2. / Frhr. v. Hilgers

Landrichter.

Fingerhuth, Ld. Ger. R.
Sprung, L. G. R. LD1.
Niemeyer I., Ld. Ger. R.
Scheerbarth, Ld. Ger. R. LD1.
Rive, Ld. Ger. R. LD2.
Dr. Schneider I., Ld. Ger. R. LD1.
Montigny, Ld. Ger. R.
Luyken, Ld. Ger. R.
Haendler
Kelshoven

Rechnungs-Revisor: Freydeck

Erster Gerichtsschreiber: Bruns

Staats-Anwaltschaft.

Schumacher, Erster Staats-Anwalt, Mitgl. des AH. ✠4. ✠2. LD1.

Settegast, Staats-Anwalt (m. d. Range d. Räthe IV. Kl.) LD2.

Dr. Meese, Staats-Anwalt

Amtsrichter

in Adenau:
Dr. Engelskirchen
» Ahrweiler:
Andries, A. G. R.
» Andernach: *)
Dresen, A.G.R.LD1.
» Boppard: *)
vanRossum, A.G.R.
» Kastellaun:
Block
» Kirchberg:
Dr. Schleger
» Kirn:
Wenzel
» Koblenz: *)
Bram, A.G.R. ✠4.
Mohr, A.G.R. ✠4.
Scholl, A. Ger. R. LD2.
Schneider III.
Mündnich
» Kochem:
Krey
Dr. Mallmann
» Kreuznach:
v. Raesfeld, A.Ger. R. ✠4.
v. Broich, A.Ger.R.
Heyer (Karl)
in Mayen:
Weckbecker, A.G.R.
Dadder
» Meisenheim:
Mosler
» Münstermaifeld:
(fehlt z. Zt.)
» Simmern:
Auler
» Sinzig:
Schneider IV., LD2.
» Sobernheim:
Rastenholz, A. Ger. Rath
» St. Goar: *)
von Soist, A. G. R.
» Stromberg:
von Gagern, A.Ger. Rath
» Trarbach:
Freudenberg
» Zell:
Scholl

*) Zugleich Rheinschiffahrts-Gericht

Rechts-Anwälte und Notare

in Adenau:
*Windscheid
» Ahrweiler:
††Ilges, Just. R.
» Andernach:
††Dorst
†vanEhemenLD2.
» Boppard:
*†Claudius
††Dumont LD2.
*†Varain
» Kastellaun:
*Dr Brink
» Kirchberg: ††Prosch
» Kirn: Müller
» Koblenz:
†Dr. Ben-Israel
††Burghart LD2.
†Cillis (Karl)
†Coblenzer, Just.R.
††Derichs
†Duhr
†Fischel, Geh. J.R. ✠4. LD2.
†Gemünd, Just. R.
†Gräff I. (Gottfr.), Just. Rath
†Gräff II.(Johann)
†Henrich LD2.
†Dr. Haus
†Lönartz LD2.
†Maur
††Meyer
†Müller, Just. R. PpgSp1
††Pohl in Niederbreisig
†Richter, Just. R.
†Dr. Salomon
†Seligmann, J.R.
†Triacca

in Kochem:
*Dr. Busch in Lutzerath
††Heckmann in Treis
*Kneisel
» Kreuznach:
*†Cramer
*†Lingenbrinck
*†Raffauf
*†Settegast
††Sturm
*†Wegeler
††Wellenstein, Just. R. LD2.
*†Wenzel (Leo)
» Mayen:
*†Dr. Brasch
††Franzen
†Hecking
††Raumanns
» Meisenheim:
*†Knur
††Dr. v. Pauer
» Münstermaifeld:
††Peters
» Simmern:
††Rick
» Sinzig:
††Melsheimer
*Pohl LD2.
» Sobernheim:
*†Auner
††Jens
» St. Goar:
††Kuhn
» Stromberg:
††Schopphoff
» Trarbach:
††Schiffer
» Zell: ††Polch

Hypotheken-Aemter und Hypotheken-Bewahrer.

Hypotheken-Aemter	Hypotheken-Bewahrer.
in Ahrweiler:	Derichsweiler
» Koblenz:	Lequis
» Simmern:	Pelzer
» Zell:	Krein

7. Landgericht zu Köln.

Bezirk: die Kreise Bergheim, Köln (Stadt), Köln (Land), Gummersbach, Mülheim a. Rh. und Wipperfürth, mit 539 242 Gerichts-Eingesessenen und den nachfolgend aufgeführten 9 Amtsgerichten und zwei Kammern für Handelssachen in Köln. Gerichtstage werden abgehalten von Bergheim aus in Bedburg.

Präsident: Lützeler ✠3.

Direktoren: Dr. Merrem ✠4. ✠2. / v. Schmidt-Phiseldeck / Ratjen / Dr. Traumann / Reichensperger

Landrichter.

Wirth, Ld. Ger. R. ✠4.
Greiß, Ld. Ger. Rath, Mitgl. d. AH.
Genius, Ld. Ger. Rath
Bachem, Ld. Ger. Rath LD2.
Birck, Ld. Ger. Rath LD2.
Baumeister, Ld. Ger. R. ✠2. LD2.
Mauß, Ld. Ger. Rath
Schaffhausen, Ld. Ger R.
Meurers, Ld. Ger. Rath
Opfergelt, Ld. Ger. Rath
Morkramer, Ld. Ger. R. LD2.
Eichacker, Ld. Ger. Rath LD2.
Dr. Nückel, Ld. Ger. Rath
Lauerburg, Ld. Ger. Rath
Braun, Ld. Ger. R. LD2.
Heimsoeth II., Ld. Ger. R. LD2.
Ubles, Ld. Ger. R. LD2.
Kraß LD2.
Reiff LD2.

Rechnungs-Revisor: Ruhröber LD2.
Erster Gerichtsschreiber: Windeck

Staats-Anwaltschaft.

v. Winckler, Erster Staats-Anwalt
Pinoff, Staats-Anwalt (mit dem Range der Räthe IV. Kl.)
Jonen, Staats-Anw. LD2.
Wendelstadt, Staats-Anwalt
Dr. Frenken, Staats-Anwalt
Chrzescinski, Staats-Anwalt

Amtsrichter

in Bensberg:
Braubach
Zehnpfenning
» Bergheim:
Wittekop, Amts-Ger. Rath
» Gummersbach:
Herbers LD2.
Wilden
» Kerpen:
Horster LD2.
» Köln:*)
Stelkens, A. G. R. ✠4.
Embs, A Ger. R. LD1.
Dr. Scheller, A. G. R.
Schmölder, A. G. R. LD1.
Süngling, A. G. R. ✠2.
Granderath, A. G. R.
Eichen, A. G. R.
Delrée, A. G. R.
Lempertz, A. G. R.
Friedländer, A. G. R.
Eichhorn, A. G. R. LD2.
Diener
Merrem LD2.
Schnitzler LD2.
Kreutzwald
Joen LD2.
Kochs
Schnitzler (Paul)
Rothschild
Dr. Becker
Dr. Schumacher
in Lindlar:
Dr. Hochgürtel
» Mülheim a. Rh.:*)
Imhoff, A. Ger. R.
Kluth II., A. G. R. LD2.
Engels
» Wiehl:
Köhler
» Wipperfürth:
Schülgen

*) Zugleich Rheinschiffahrts-Gericht

Kammer für Handelssachen in Köln

(für den Bezirk des Landgerichts zu Köln 2 Handelskammern mit 8 Handelsrichtern und 8 Stellvertretern)
(für 1. 10. 1891/94).

Handelsrichter.

Heuser (Aug.), Geh. Kommerz. Rath, s. Beg. Ausſch. Köln
Käsen (Franz), Kaufmann
Lindgens (Adolf), Kaufmann in Mülheim a. R.
Meurer (Otto), Kaufmann
Osterrieth (August Wilhelm), Kaufmann
Seligmann (Moriz), Kaufmann
Wendt I. (Karl), Kaufmann
v. Wittgenstein (Friedrich), Kaufmann

Stellvertretende Handelsrichter.

Engels (Otto), Kaufmann (s. 1. 12. 92/95)
Hagen jun. (Franz), Kaufmann
Kreuser (Johann Josef), Kaufmann
Leyendecker (Hans), Kaufmann
Michels (Ernst), Kaufmann
Peill (Wilhelm), Kaufmann
Rhodius (Eduard), Kaufmann zu Mülheim a. R.

Rechts-Anwälte und Notare

in Bensberg:
•†Kühbacher
††Offergelt in Bergisch-Gladbach
††Dr. Schmitz
» Bergheim:
††Bors
††Wolff in Bedburg
» Gummersbach:
††Raeuffer, Just. Rath in Ründeroth
††Dr. Kirch
•†Sprung
» Kerpen:
††Broich, Just. R.
» Köln:
†Dr. Adler
†Bachem (Mic. Jch. Jul.)
†Belles
†Dr. Bock
†Bulich I., Just. R.
†Bulich II.
†Dr. Callman
††Claasen i. Brühl
†Custodis I. (Karl Gottfried) ✠2.
††Custodis II. (Frdr. Aug.)
†Deubel
†Dubelmann
†Dr. Dünzer
†Eichholz
†Eilender
†Elsbacher
†Elven, J. R. ✠4.
†Emundts
†Esser (Karl)
Dr. Esser (Paul)
†Euler (Karl Friedrich)
††Feilzer in Deutz
†Fischer (Joh. Jos.), Just. R.
††Frenz, Just. R.
†Friedel
††Fröhlich I. (Stefan)
†Fröhlich II. (Aug.)
†Gammersbach
†Gaul
††Goecke, Just. R. ✠4.
†Görrig
†Götz, Geh. Just. R. ✠3.
†Dr. vom Grafen
†Hauck
†Heilbronn
†Hendrichs
†Hesselbach
††Hilgers, Just. R.
†Hummelsheim
†Jansen, Just. R.
†Junker
†Jüssen
†Kapferer
†Klein
†Kyll I. (Franz Wilh.), Just. R.
†Kyll II. (Julius) ✠2.
†Landwehr
††Le Hanne
††v. Ley
†Leyendecker
†Levot
†Licht
†Dr. Linnarz
†Dr. Mannheim
†Dr. Mayer I. (Karl Eduard)
†Mayer II. (Simon)
††Meinertz
†Meurer, Just. R.
†Mies
†Nieſſen
†Oestreich
†Oppenheim

†Dr. Peusquens
✠4. GHP3a JM&L3b
†Resch
†Dr. Reuß-Zäfferer
†Riffart, Just. Rath
††Riffart LD2.
†Sander
†Dr. Sauer (Karl)
†Sauer (Alfred)
††Schäfer II., Just. Rath
††Schaefer III.
††Schaefer IV., Just. Rath
†Dr Scheiff
††Schippers in Ehrenfeld
†Schmitz
†Schmitz-Pranghe, Just. Rath
†Schniewind
†Dr. Schnitzler
†Dr. Schreiner
†Schüller
†Schuhmacher
†Schulze
†Senden
†Siepmann
†Stein
†Stryck
††Thurn
†Trimborn (Karl)
†Vack
††Wilms
†Wirtz
†Zimmermann
†Zündorf

in Lindlar:
††Schlecht

» Mülheim a. Rh.:
††Cramer, Just. R.
•†Fischer (Franz Wilh.)
•†Siebert

» Wiehl:
††Lützeler

» Wipperfürth:
•Schniewind

Hypotheken-Aemter und Hypotheken-Bewahrer.

Hypotheken-Aemter	Hypotheken-Bewahrer.
in Deutz:	Schmitz, Just. Rath
» Köln:	Windscheid, Just. Rath ✠4. ✠3.

8. Landgericht zu Saarbrücken.

Bezirk: Die Kreise Ottweiler, Saarbrücken, Saarlouis und St. Wendel, mit 384 607 Gerichts-Eingesessenen. Zu demselben gehören die nachstehend aufgeführten 11 Amtsgerichte und außerdem das Oldenburgische Fürstenthum Birkenfeld mit 41 242 Gerichts-Eingesessenen. Gerichtstage werden abgehalten von Sulzbach aus in Heusweiler und von Völklingen aus in Püttlingen.

Präsident: Cormann ✠4. OV2b

Direktoren: Schüller ✠2. LD2.
Ritter ✠2. LD2.

Landrichter.

Jerusalem, Lb.Ger.Rath	Zwicke, Lb. G. Rath
Olzem, Lb.G.R., Mitgl. d. Ab.	Weiller
Strasser, Lb. Ger. R.	Schwarz
Bödecker, Lb. Ger. Rath	Dr. Roll

Rechnungs-Revisor: Gärner
Erster Gerichtsschreiber: Rösler

Staats-Anwaltschaft.

Hepner, Erster Staats-Anwalt LD1. OV3a
Hempfing, Staats-Anwalt (z. Zt. Justitiar beim Ob. Präsid.)
Ule, Staats-Anwalt

Amtsrichter

in Baumholder: v. Mittelstädt LD2.	Münch
	Kilz
» Grumbach: Heinrichs	in Saarlouis: Dr. Schmitz
» Lebach: Gansen LD2.	Nöldeke
	Kühlwetter
» Neunkirchen: Stiehl	» Sulzbach: Dr. Abt
» Ottweiler: Hoß	» Tholey: Gatzen, A. Ger. R.
» Saarbrücken (St. Johann): Weiner, A.G.Rath LD2.	» Völklingen: Magnus
	Nennich
Tiné LD2.	» St. Wendel: Weißweiler

Rechts-Anwälte und Notare

in Baumholder: ††Treis	†Leibl i. St. Johann
	††Mayer in St. Johann
» Birkenfeld (Oldenburg): †Görlitz (zugl. b. Landger.)	††Mügel, Just. R.
	†Dr. Muth in St. Johann
» Grumbach: •Boden	†Nettig (zugl. bei d. O.L. Ger.)
» Lebach: •Gerhartz	†Schmidtborn
	††Schwickerath
» Neunkirchen: •†Bendziulli	†Simons in St. Johann LD2.
††Schreiber	†Dr. Strauß LD2.
» Ottweiler: •Schorn	in Saarlouis: •†Brandt
» Saarbrücken: †Bolz, Just. Rath LD2.	††Eich
	††Hoffstadt
†Dr. Brüggemann LD2.	††Rausen
	•†Vieten
†Döhmer	» Sulzbach: •Vivroux LD2.
†Dörmer in St. Johann LD2.	» Tholey: ††Schult
††Eglinger, ebenda	» Völklingen: •Henrich ✠2.
†Siersberg, ebenda LD2.	» St. Wendel: •Wiese
•†Blocke	

Hypotheken-Aemter und Hypotheken-Bewahrer.

Hypotheken-Aemter	Hypotheken-Bewahrer.
in Saarbrücken:	Hoffmann LD2.
» St. Wendel:	Bremm

9. Landgericht zu Trier.

Bezirk: die Kreise Bernkastel, Bitburg, Daun, Merzig, Prüm, Saarburg, Trier (Stadt), Trier (Land) und Wittlich, mit 368 633 Gerichts-Eingesessenen und den nachstehend aufgeführten 16 Amtsgerichten. Gerichtstage werden abgehalten: von Bitburg aus in Duedelorf und Kyllburg, von Hillesheim aus in Gerolstein, von Neumagen aus in Thalfang, von Rhaunen aus in Morbach, von Trier aus in Schweich, von Wittlich aus in Manderscheid.

Präsident: Polch ✠3.

Direktoren: Barre
Crönert

Landrichter.

Müller, Lb. Ger. Rath
Henle, Lb. Ger. Rath
Teschemacher, Lb. Ger. R.
Berendes, Lb. Ger. Rath
4. Er. B. SEK 2
Dr. Schneider II., Lb. Ger. Rath LD 2.
van Ham, Lb. Ger. Rath
Pellengahr, Lb. Ger. R. LD 2.
Closset, Lb. Ger R. LD 2.

Rechnungs-Revisor: Otterbein, Rechn. Rath
Erster Gerichtsschreiber: Lane, Kanzlei-Rath

Staats-Anwaltschaft.

Mallmann, Erster Staats-Anw. 4. 2. LD 2.
Melchers, Staats-Anw. (m. d. R. d. Räthe IV. Kl.)

Amtsrichter

in Bernkastel:
Bresgen, A. G. R.
» Bitburg:
Hähner, A. Ger. R.
Cünzel
» Daun: Marx
» Hermeskeil:
Dr. Winand
» Hillesheim:
Riehm
» Merzig:
Frhr. v. Harff
Daub
» Neuerburg:
Broeckmann, A. G. R., Mitgl. d. AH.
» Neumagen:
Dr. Gäbler LD 2.
» Perl:
Eskens 2. LD 2.
in Prüm: Gilles
» Rhaunen:
Klauk
» Saarburg:
Rewenig LD 2.
» Trier:
Althoff, A. Ger. Rath 4. 4. LD 2
Schreiner, A. Ger. R. LD 2.
Lehmann
Dr. Becker (Emil)
» Wadern:
Cuckenbach
» Wazweiler:
Theisen
» Wittlich:
Dr. Wallau, A. G. R.
Peipers

Rechts-Anwälte und Notare

in Bernkastel:
††Hundhausen
*†Kraus
††Rath
» Bitburg:
††Amlinger, Just. Rath LD 2.
††Böttrich in Dudeldorf
††Knur, Just. Rath 4. LD 2.
» Daun:
*Schmitz
» Hermeskeil:
Brementhal
» Hillesheim:
*Schwickert
in Merzig:
††Falkenbach, Just. Rath
††Hannen
†v. Napolski
» Neuerburg:
††Nels, Just. Rath
» Neumagen:
††Schellecks LD 2.
» Perl:
††Vleugels
» Prüm:
††Dheil
» Rhaunen:
††Müller
» Saarburg:
††Simon
in Trier:
††Bollenbeck
††Erich i. Schweich
††de la Fontaine
†Dr. Görz
†Günzer
†Dr. Hey
†Kirsch
††Menden
†Meurin
†Müller PpGr. 3 PpKpE&P
†Neuscher
†Rheinart
†Rothschild, Just. Rath
†Schönbrod, Just. Rath
†Dr. Seber
††Wahl, Just. R.
†Wenzel (Wilh.), Just. Rath
in Wadern:
Bendermacher
» Wittlich:
*†Dick
††Krüll in Manderscheid
††Saaßen, Just. Rath

Hypotheken-Aemter und Hypotheken-Bewahrer.

Hypotheken-Aemter	Hypotheken-Bewahrer.
in Bernkastel:	(Stelle z. Zt. unbesetzt)
» Prüm:	(Stelle z. Zt. unbesetzt)
» Trier:	Cramer

Rhein-Schiffahrtsgerichte.

Außerdem ist das Ober-Landesgericht zu Köln Rhein-Schiffahrtsgericht zweiter Instanz, gegen dessen Entscheidung ein Rechtsmittel nicht stattfindet. Vergl. Gesetz vom 8. März 1879, betr. die Rhein-Schiffahrtsgerichte § 1 und § 10 (GS. 1879 S. 129).

Rhein-Schiffahrtsgerichte erster Instanz

sind zufolge Königl. Verordnung vom 1. Septbr., betr. die Sitze und Bezirke der Rhein-Schiffahrtsgerichte (GS. 1879 S. 609).

die Amtsgerichte zu Andernach, Boppard, Ehrenbreitstein, Ellville, St. Goarshausen, Koblenz, Köln, Linz, Mülheim a. Rh., Neuß, Neuwied, Rüdesheim, Sinzig, Uerdingen und Wiesbaden für ihre Bezirke

das Amtsgericht zu Bonn für den linksrheinischen Theil seines Bezirks

das Amtsgericht zu Duisburg für die Bezirke der Amtsgerichte zu Duisburg und Ruhrort

das Amtsgericht zu Düsseldorf für die Bezirke der Amtsgerichte zu Düsseldorf, Gerresheim, Opladen und Ratingen

das Amtsgericht zu Emmerich für die Bezirke der Amtsgerichte zu Emmerich und Rees

das Amtsgericht zu Königswinter für die Bezirke der Amtsgerichte zu Hennef, Königswinter und Siegburg für den rechtsrheinischen Theil des Amtsgerichts zu Bonn

das Amtsgericht zu Niederlahnstein für die Bezirke der Amtsgerichte zu Braubach und Niederlahnstein

das Amtsgericht zu Rheinberg für die Bezirke der Amtsgerichte zu Mörs und Rheinberg

das Amtsgericht zu St. Goar für die Bezirke der Amtsgerichte zu St. Goar und Stromberg

das Amtsgericht zu Wesel für die Bezirke der Amtsgerichte zu Dinslaken und Wesel

das Amtsgericht zu Xanten für die Bezirke der Amtsgerichte zu Kleve, Goch und Xanten

XIV. Hohenzollernsche Lande.

A. Regierung zu Sigmaringen.

Präsident.

Frhr. Frank v. Fürstenwerth ✠2. ✠4. LD2. PCH2 WK3a

Kollegium.

Regierungs-Räthe.

Drolshagen, Vertreter des Präsidenten in Behinderungsfällen, Justitiar, Mil. Dep. Rath ✠4. (s. auch Bez. Ausschuß)

Laur, Geh. Bau-Rath ✠4. IIEK3 WF3a (versieht die Funktionen eines Gewerberaths)

Wenz (für Bearbeitung der Angelegenheiten der indirekten Steuern, zugleich Kassen-Rath)

Reg. u. Schul-Rath: (fehlt z. Zt.)

Dr. Schmidt, Reg. u. Mediz. Rath

Regierungs-Assessoren.

Keßler | Saint-Pierre

Technische Hülfsarbeiter.

Bürkle, Fürstl. Hohenzoll. Forst-Rath a. D., Referent in Forstsachen ✠4. IIEK2

Schellhammer, kath. Pfarrer in Laiz, auftrw. Schul-Rath

Schuh, St. Insp., Kat. Kontr. in Sigmaringen

Präsidial-Bureau: Baur, Reg. Sekretär

Reg. Hpt. Kasse: Pohl, Landrentmstr., Rend. ✠4.

B. Bezirks-Ausschuß

[vergl. die §§ 28, 30, 32, 33 u. 45 des Gesetzes vom 30. Juli 1883 über die Organisation der allgem. Landesverwaltung (GS. S. 195)].

Vorsitzender: Frhr. Frank v. Fürstenwerth, Reg. Präsident, s. vorher

Stellvertreter im Vorsitz: Drolshagen, Verwalt. Ger. Direktor, s. vorh. Reg. Koll.

Sonstiger Stellvertreter: Wenz, Reg. Rath, s. vorh. Reg. Koll.

Mitglieder.	Stellvertreter.
a. Ernannte.	
Drolshagen, Verwalt. Ger. Direktor ꝛc., s. vorher v. Meer, Ob. Amtmann	Wenz, Reg. Rath, s. beide Mitglieder
b. Vom Landes-Ausschusse gewählte.	
Evelt, Geh. Ob. Just. Rath, Vd. Ger. Präsident in Hechingen, s. Vd. Ger. Hechingen	Gayer, Bürgermeister in Sigmaringen, s. Gemeinde-Vorsteher
Graf, Amts-Ger. Rath in Sigmaringen	Schießle, Amts-Ger. Rath in Sigmaringen
v. Longard, Geh. Reg. Rath, Verw. Ger. Direkt. a. D., Mitglied der Fürstl. Hohenzoll. Hofkammer ✠3. ✠2. HEK2 WK3a	Baur, Stadtschultheiß a. D. in Hechingen HEK4a
	Fischer, Bürgermeister in Weildorf
	Kerle, Bürgermstr. in Ostrach, s. Landes-Ausschuß

Ressort.

1. Ober-Aemter.

	Ob. Amtmänner.	Ob. Amts-Secret.
Gammertingen:	Dr. Bahlmann	Brandhuber
Haigerloch:	Sauerland	Henselmann
Hechingen:	Longard	Beck
Sigmaringen:	v. Meer	Bachmann

2. Kreis-Schul-Inspektoren.

a. Ständige.

Dr. Straubinger in Hechingen

für die Ob. Amts-Bezirke Haigerloch und Hechingen und die Gemeinden Melchingen, Neufra, Ringingen und Salmendingen des Ob. Amts Gammertingen

Dr. Schmitz in Sigmaringen ✠4.

für die Ob. Amts-Bezirke Sigmaringen und Gammertingen ausschl. der vorangeführten Gemeinden

b. Im Nebenamte.

Keine.

3. Erbschafts-Steueramt in Sigmaringen.

Vorsteher: Wenz, Reg. Rath, s. Reg. Kolleg.

4. Steuer-Kassen.

a. Steuerämter I. Klasse in Sigmaringen u. Hechingen.

[Ersteres hat nur die Erhebung der indirekten Steuern; letzteres ressortirt zwar ebenfalls von der Verwaltung der indirekten Steuern, hat aber die Kassen- und Rendanturgeschäfte aller Zweige der Staatsverwaltung zu besorgen und steht mit der Regierungs-Hauptkasse in Sigmaringen in derselben Geschäftsverbindung wie die Bezirks-Kassen; vergl. Bekanntmachung des Regierungs-Präsidenten zu Sigmaringen vom 13. Mai 1880, Sigm. ABl. S. 97.]

in Sigmaringen: Röther, Steuer-Einnehmer
» Hechingen: Zirn, Steuer-Einnehmer

b. Bezirks-Steuer-Kassen.

Bezirke.	Rendanten.	
Gammertingen:	Brandhuber	s. vorher
Haigerloch:	Henselmann	
Sigmaringen:	(m. d. Reg Haupt-Kasse verbunden)	

(An Stelle der Bezirkskasse zu Hechingen ist das unter a angeführte Steuer-Amt in Hechingen getreten.)

5. Oberamts-Physiker und Oberamts-Wundärzte.
(Ph. = Physiker. Wd. A. = Wundarzt.)

im Ober-Amt Gammertingen:
Phys.: Dr. Brehm in Veringenstadt (auftrw.)
Wd. A.: Dr. Cedermann zu Gammertingen (auftrw.)

im Ober-Amt Haigerloch:
Phys.: Dr. Wern, San. Rath ✠2w. LD1.
Wd. A.: Dr. Balder in Dettingen (auftrw.)

im Ober-Amt Hechingen:
Phys.: Dr. Eickhoff
Wd. A.: Dr. Strauß (auftrw.)

im Ober-Amt Sigmaringen:
Phys.: (fehlt z. Zt.)
Wd. Aerzte: Dr. Bilharz (auftrw.); Hailer in Langenenslingen ✠4. HEK4b; Dr. Hafner in Wald

6. Departements- u. Bezirks-Thierärzte.

Deigendesch in Sigmaringen GHP3b, Dep. Thier-Arzt (auftrw.) u. Bez. Thier-Arzt
für die Ob. Amts-Bez. Sigmaringen u. Gammertingen

Kohler, Bez. Thier-Arzt in Hechingen ✠4. ✠3. HEK3
für die Ob. Amts-Bez. Hechingen u. Haigerloch

7. Bau-Beamter und Baukreis.

Laur, Geh. Bau-Rath, s. Reg. Kollegium
Für die Oberaufsicht über die Landstraßen, Unterhaltung der fiskalischen Gebäude mit Einschluß der baulichen Geschäfte auf der Saline zu Stetten, der Stiftungsgebäude, Beaufsichtigung der Flüsse und Bäche, sowie Prüfung der Versicherungsanträge b. d. Immob. Feuerversicherungs-Gesellschaften s. Hohenzollern

Nestor, Reg. u. Bau-Rath, Meliorations-Bau-Insp. in Trier, s. unmittelbares Ressort d. Ob. Präs. der Rhein-Prov.
zugl. f. d. Meliorations-Bauten in den Hohenzollernschen Landen

8. Forst-Beamte
(zur Beaufsichtigung der Gemeinde- u. Stiftswaldungen).

Karle, Forstmeister in Sigmaringen ✠4. LD1.
für die Ober-Amts-Bez. Sigmaringen u. Gammertingen

Lintner, Forstmeister in Hechingen ✠4.
für die Ober-Amts-Bez. Hechingen u. Haigerloch

9. Kataster-Bezirke

in Sigmaringen: Schuh, St. Insp., Kataster-Kontroleur, s. Reg.
» Klosterwald: Wittner, Bezirks-Geometer
» Gammertingen: Bantle, Bezirks-Geometer
» Haigerloch: Eble Bezirks-Geometer (auftrw.)
» Hechingen: Bogenschütz, Bezirks-Geometer

10. Gemeinde-Vorsteher in d. vorzüglichsten Städten.

Mayer, Stadtschultheiß in Hechingen ✠2.
Bayer, Stadtbürgermeister in Sigmaringen (s. auch Bez. u. Lds. Ausch.) HEK3 PCH3 RmK3a

C. Aichungs-Inspektion in Köln,

s. Rhein-Provinz.

Ressort.

Die Gemeinde-Aichungs-Aemter
in Burladingen, Gammertingen, Hechingen und Sigmaringen

D. Landes-Ausschuß des Kommunal-Landtags.

[Vergl. Hohenzollernsche Amts- und Landes-Ordnung vom 2. April 1873 (GS. 1873 S. 145) — Dotation des Kommunal-Verbandes und der Amtsverbände zur Durchführung dieses Gesetzes durch Gesetz vom 30. April 1873 (GS. 1873 S. 187) — Gesetz vom 8. Juli 1875, betreffend die Ausführung der §§ 5 u. 6 des Gesetzes vom 30. April 1873 (GS. 1875 S. 437), Gesetz vom 5. Januar 1878, betr. die Theilnahme an den Kosten des Baues der Unterhaltung der Landstraßen in den Hohenz. Landen (GS. 1878 S. 5) Statut, betr. die Wahlen zur regelmäßigen Ergänzung des Kommunal-Landtages vom 25. Febr. 1882 (Sigmaringer ABl. S. 85) und Reglem. über die Dienstverhältnisse der Beamten des Landes-Kommunalverbandes der Hohenz. Lande vom 30. November und 29. Dezbr. 1882 (Sigmaringer ABl. 1883 S. 11).]

Mitglieder.

Evelt, Geh. Ob. Just. Rath, Lds. Ger. Präsident in Hechingen, Vorsitzender, s. Lds. Ger. Hechingen
Kraus, Amtsrichter in Haigerloch
Graf, A. Ger. Rath in Sigmaringen
Schmid, Hirschwirth in Gammertingen
v. Longard, Geh. Reg. R., Verw. Ger. Dir. a. D., Mitgl. der Fürstl. Hohenz. Hofkammer, s. Bezirks-Ausschuß

Stellvertreter.

Dr. v. Fischbach, Fürstl. Hohenzoll. Oberforstrath in Sigmaringen HEK3 RmK3a WK3a
Kerle, Bürgermeister in Ostrach ◯A.
Bayer, Stadtbürgermeister in Sigmaringen, s. Gemeinde-Vorsteher

Ressort.

a. Spar- u. Leih-Kasse für die Hohenzollernschen Lande zu Sigmaringen.

[Vergl. Statut vom 10. August 1888 (Sigmaringer ABl. Extrablatt zu Stück 34 Seite 191 u. f.) u. Verwalt. Reglement v. 18. Aug. 1888 (Sigmaringer ABl. S 201.).]

Direktion in Sigmaringen.

Syndikus: Bilharz, A. Ger. R., Vorsitzender, s. Lds. Ger. Hechingen
Direktor: Dopfer
Rendant: Bärtl

aa. Haupt-Kasse in Sigmaringen.
Kassirer: Strobel

bb. Filial-Kasse in Hechingen.
Rendant: Brandhuber | Kassirer: Kaiser

b. Fürst Karl's Landes-Spital u. Irrenhaus in Sigmaringen.

[Vergl. Verordnung, betr. die Verwaltung und Beaufsichtigung des Fürst Karl's Landes-Spital rc. vom 31. August 1874 (GS. S. 308 ff.).]

Landes-Kommission.

[Vergl. Verordn. über die Errichtung und Verwaltung des Land-Armenwesens in den Hohenzollernschen Landen vom 16. Septbr. 1874 (GS. S. 311 ff.).]

Evelt, Geh. Ob. Just. Rath, Präsid. d Lb. Ger. in Hechingen, s. daselbst, Vorsitzender

Lasser, Fürstl. Hohenzollernscher Hofkammer-Rath ✠4. ✠3. HEK2 AAB3a GBZL3a BL4 MIIC3b PCH2 RmSt3a RmK2b SA3a, stellvertretender Vorsitzender

Graf, A. Ger. Rath in Sigmaringen

v. Longard, Geh. Reg. Rath, Verwaltungsger. Direktor a. D. ꝛc. (s. Bez. Ausschuß)

Anstalts-Direktor (Anst. Arzt): Dr. Bilharz

Vorsteherin: Schwester Elisabeth Späth mit dem Ordensnamen Arnolda aus dem Orden Vincenz de Paula

c. Wahrnehmung des Interesses der Versicherten bei der Immobilien-Feuerversicherungs-Gesellschaft für die Hohenzollernschen Lande.

[Vergl. Gesetz wegen anderweiter Einrichtung des Immobilien-Feuer-Versicherungswesens in den Hohenzollernschen Landen vom 15. Mai 1855 (GS. S. 301), Hohenzollernsche Amts- u. Landesordn. v. 2. April 1873 § 61 Nr. 8 (GS. 1873 S. 61) und Reglement, betr. die Wahrnehmung des Interesses der Versicherten bei der Feuer-Versicherungs-Gesellschaft für die Hohenzollernschen Lande durch den Kommunal-Landtag vom 31. Juli 1874 (Sigmaringer AVBl. S. 163).]

[Die Verwaltung dieser Anstalt wird von der Regierung zu Sigmaringen und deren Organen geführt.]

d. Wegebau-Verwaltung.

[Vergl. Reglement vom 26. Novbr. 1877/4. März 1878 über die Verwaltung der Landstraßen und die Aufsicht über die nicht unmittelbaren Straßen in den Hohenzollernschen Landen (Sigmaring. AVBl. 1878 S. 36).]

Hohenzollernsches Landes-Bauamt.

Leibbrand, Lds. Bau. Rath

e. Die Fürsorge für die Unterbringung und Zwangserziehung verwahrloster Kinder.

Zur Ausführung des betr. Gesetzes vom 13. März 1878 ist das unter dem 31. Mai 1880 bestätigte Reglement vom 11. Dezember 1879 vom Kommunal-Landtage beschlossen. (Sigmaringer AVBl. S. 129 de 1880.)

f. Ackerbau- und landwirthschaftliche Winterschule zu Sigmaringen.

Kurator: Kettner, Fürstl. Fürstenbergischer Rentmstr.

Leiter und Hauptlehrer: Prestele, Rektor

E. Evangelische geistliche Behörden.

(Dieselben ressortiren von dem Evangel. Konsistorium in Koblenz, s. Rhein-Provinz.)

F. Höhere Schul-Anstalten.

Gymnasium zu Sigmaringen,

s. Prov. Schul-Kollegium zu Koblenz.

G. Berg-Behörden.

(Dieselben ressortiren von dem Ober-Berg-Amt zu Bonn, s. Rhein-Provinz, Berg-Behörden.)

Ressort.

Berg- und Salinen-Inspektion in Stetten bei Haigerloch

Bender, Ob. Salinen-Inspektor

H. Königl. Preuß. Post-Direktoren.

(Dieselben ressort. v. d. Kaiserl. Ob. Post-Direkt. in Konstanz.)

Amts-Stellen.	Direktoren.
Hechingen:	Wangner
Sigmaringen:	Müller HEK3 PVV3 RmSt3b

J. Justiz-Behörden.

Landgericht zu Hechingen,

s. Provinz Hessen-Nassau, Ober-Landes-Gericht zu Frankfurt a. M., Landgerichte S. 610.

Uebersicht

des

Flächenraums und der Einwohnerzahl des Preußischen Staats

nach dem

Ergebnisse der Volkszählung vom 1. Dezember 1890.

Provinzen.	Regierungs-Bezirke.	Flächeninhalt in Hektar (ohne Haffe und Meerestheile) nach der Aufstellung für 1890/91.	Ortsanwesende Bevölkerung nach der Zählung vom 1. Dezbr. 1890.	Flächeninhalt in Hektar (ohne Haffe und Meerestheile) nach der Aufstellung für 1890/91.	Ortsanwesende Bevölkerung nach der Zählung vom 1. Dezbr. 1890.
	Königsberg	2 110 952	1 172 149		
	Gumbinnen	1 587 749	786 514		
Ost-Preußen				3 698 701	1 958 663
	Danzig	795 258	589 176		
	Marienwerder	1 756 340	844 505		
West-Preußen				2 551 598	1 433 681
Berlin				6 339	1 578 794
	Potsdam	2 064 070	1 404 626		
	Frankfurt	1 919 581	1 137 157		
Brandenburg				3 983 651	2 541 783
	Stettin	1 207 558	749 017		
	Köslin	1 402 637	563 569		
	Stralsund	401 016	208 303		
Pommern				3 011 211	1 520 889
	Posen	1 751 175	1 126 591		
	Bromberg	1 145 042	625 051		
Posen				2 896 217	1 751 642
	Breslau	1 348 057	1 599 322		
	Liegnitz	1 360 767	1 047 405		
	Oppeln	1 321 882	1 577 731		
Schlesien				4 030 706	4 224 458
	Magdeburg	1 150 416	1 071 421		
	Merseburg	1 020 858	1 075 569		
	Erfurt	352 994	433 020		
Sachsen				2 524 268	2 580 010
Schleswig-Holstein	Schleswig			1 890 265	1 217 437

Provinzen.	Regierungs-Bezirke.	Flächeninhalt in Hektar (ohne Hafse und Meerestheile) nach der Aufstellung für 1890/91.	Ortsanwesende Bevölkerung nach der Zählung vom 1. Dezbr. 1890.	Flächeninhalt in Hektar (ohne Hafse und Meerestheile) nach der Aufstellung für 1890/91.	Ortsanwesende Bevölkerung nach der Zählung vom 1. Dezbr. 1890.
	Hannover	571 594	526 212		
	Hildesheim	531 625	476 263		
	Lüneburg	1 134 262	420 093		
	Stade	678 685	338 195		
	Osnabrück	620 483	299 478		
	Aurich	310 744	218 120		
Hannover				3 847 393	2 278 361
	Münster	725 232	536 241		
	Minden	525 798	549 709		
	Arnsberg	769 618	1 342 711		
Westfalen				2 020 648	2 428 661
	Cassel	1 007 770	820 988		
	Wiesbaden	561 474	843 438		
Hessen-Nassau				1 569 244	1 664 426
	Koblenz	620 470	633 638		
	Düsseldorf	547 253	1 973 115		
	Köln	397 705	827 074		
	Trier	718 303	711 998		
	Aachen	415 472	564 566		
Rheinland				2 699 203	4 710 391
Hohenzollern	Sigmaringen			114 224	66 085
Preußischer Staat				34 843 668	29 955 281

Alphabetisches Verzeichniß

der

Städte und der in dem Stande der Städte vertretenen Flecken im Preußischen Staate,

mit Angabe der Einwohnerzahl derselben

nach dem endgültigen Ergebnisse der Volkszählung v. 1. Dezember 1890.*)

Namen der Städte. († = Flecken.)	Zahl der Einwohner am 1. 12. 90.	Kreis bezw. (×) Stadtkreis.	Regierungs-Bezirk.
Aachen	103 470	× Aachen	Aachen
Adelnau	2 268	Adelnau	Posen
Ahaus	2 456	Ahaus	Münster
Ahlen	4 989	Beckum	desgl.
Ahrweiler	4 580	Ahrweiler	Koblenz
Aken	6 109	Kalbe	Magdeburg
Alfeld	4 128	Alfeld	Hildesheim
Allenburg	1 958	Wehlau	Königsberg
Allendorf	2 770	Wigenhausen	Cassel
Allenstein	19 875	Allenstein	Königsberg
Almerode (Gretz)	2 475	Wigenhausen	Cassel
Alsleben	2 515	Mansfelder See-Kr.	Merseburg
Altena	11 147	Altena	Arnsberg
Altenau	2 146	Zellerfeld	Hildesheim
Altona [1])	143 219	× Altona	Schleswig
Amöneburg	913	Kirchhain	Cassel
Andernach	6 163	Mayen	Koblenz
Andreasberg (Sankt)	3 446	Zellerfeld	Hildesheim
Angerburg	4 301	Angerburg	Gumbinnen
Angermünde	6 712	Angermünde	Potsdam
Anholt	1 782	Borken	Münster
Anklam	12 917	Anklam	Stettin
Apenrade	5 361	Apenrade	Schleswig
Arendsee	2 169	Osterburg	Magdeburg
Argenau	2 614	Inowrazlaw	Bromberg
Arneburg	2 111	Stendal	Magdeburg
† Arnis	589	Schleswig	Schleswig
Arnsberg	7 414	Arnsberg	Arnsberg
Arnswalde	7 507	Arnswalde	Frankfurt
Artern	4 790	Sangerhausen	Merseburg
Arys	1 324	Johannisburg	Gumbinnen
Aschersleben	22 865	Aschersleben	Magdeburg
Attendorn	3 707	Olpe	Arnsberg
† Augustenburg	604	Sonderburg	Schleswig
Auras	808	Wohlau	Breslau
Aurich	7 640	Aurich	Aurich
Bacharach	1 913	Sankt Goar	Koblenz
Bärwalde i. Nm.	3 818	Königsberg i. Nm.	Frankfurt
Bärwalde i. Pomm.	2 307	Neustettin	Köslin
Bahn	2 916	Greifenhagen	Stettin
Baldenburg	2 358	Schlochau	Marienwerder
Baranow	801	Kempen i. Posen	Posen
Barby	5 471	Kalbe	Magdeburg
† Barenburg	380	Sulingen	Hannover
Barmen	116 141	× Barmen	Düsseldorf
† Barmstedt	2 933	Pinneberg	Schleswig
† Barnstorf	681	Diepholz	Hannover
Bartenstein	1 488	Rastenburg	Königsberg
Bartenstein	6 442	Friedland	Königsberg
Barth	5 578	Franzburg	Stralsund
Bartschin	1 009	Schubin	Bromberg
Baruth	1 694	Jüterbog-Luckenwalde	Potsdam
† Bassum	770	Syke	Hannover
Bauerwitz	2 707	Leobschütz	Oppeln
Beckum	4 631	Beckum	Münster
Belitz	3 141	Zauch-Belzig	Potsdam
Bernstein	3 821	Bernstein-Sternberg	desgl.
Belgard	7 046	Belgard	Köslin
Bellern	2 821	Ternau	Merseburg
Belzig	2 733	Zauch-Belzig	Potsdam
Bennecken-stein	2 884	Grafschaft Hohenstein	Erfurt
Bentheim	2 362	Grafschaft Bentheim	Osnabrück
Bentschen	3 172	Meseritz	Posen
Bereut	4 299	Berent	Danzig
Bergen a. Rügen	3 821	Rügen	Stralsund
Bergneustadt	2 719	Gummersbach	Köln
Berleburg	1 934	Wittgenstein	Arnsberg
Berlin	1 578 794	× Berlin	Stadtkreis Berlin
Berlinchen	5 405	Soldin	Frankfurt
Bernau	7 725	Niederbarnim	Potsdam
Bernkastel	2 362	Bernkastel	Trier
Bernstadt i. Schles.	4 426	Oels	Breslau
Bernstein	2 189	Soldin	Frankfurt
Berun	1 977	Pleß	Oppeln
Betsche	1 942	Meseritz	Posen
Beuthen i. OS.	36 945	× Beuthen	Oppeln
Beuthen a. d. O.	3 387	Fraustadt	Liegnitz
† Bevensen	1 542	Uelzen	Lüneburg
Beverungen	1 910	Höxter	Minden
Bialla	1 819	Johannisburg	Gumbinnen
Bibra	1 467	Eckartsberga	Merseburg
Biebrich-Mosbach	11 023	Wiesbaden	Wiesbaden
Biedenkopf	2 833	Biedenkopf	desgl.
Bielefeld	39 950	× Bielefeld	Minden
Biesenthal	2 409	Oberbarnim	Potsdam
Billerbeck	1 519	Coesfeld	Münster
Birnbaum	3 276	Birnbaum	Posen
Bischofsburg	4 249	Rößel	Königsberg
Bischofstein	3 232	desgl.	desgl.
Bischofswerder	1 943	Rosenberg i. Westpr.	Marienwerder
Bismark	2 179	Stendal	Magdeburg
Bitburg	2 749	Bitburg	Trier
Bitterfeld	9 047	Bitterfeld	Merseburg

*) Angermund, Baumholder, Benrath, Ehrenbreitstein, Gammertingen, Gelsenkirchen, Grevenbroich, Haigerloch, Hettingen, Trochtelfingen und Veringenstadt sind Städte mit Landgemeindeordnung und werden von jetzt ab nur noch als Landgemeinden geführt.

[1]) Einschl. der am 1. Juli 1889 einverleibten Stadt Ottensen.

Namen der Städte. († = Flecken.)	Zahl der Einwohner am 1. 12 90.	Kreis (*) Stadtkreis.	Regierungs-Bezirk.
Bleicherode	3 486	Grafsch. Hohenstein	Erfurt
Blesen	1 761	Schwerin a. d. Warthe	Posen
Bonn	1 218	Schrimm	desgl.
Bodenteich	1 455	Uelzen	Lüneburg
Bocholt	13 031	Borken	Münster
Bochum	47 601	* Bochum	Arnsberg
Bockenem	2 056	Marienburg i. Hann.	Hildesheim
Bockenheim	18 675	Frankfurt a. M.	Wiesbaden
Bodenwerder	1 515	Hameln	Hannover
Bojanowo	1 918	Rawitsch	Posen
Bolkenhain	3 601	Bolkenhain	Liegnitz
Bomst	2 141	Bomst	Posen
Bonn	39 805	* Bonn	Köln
Boppard	5 610	Sankt Goar	Koblenz
Borek	2 027	Kosten	Posen
Borgentreich	1 518	Warburg	Minden
Borghorsthausen	1 203	Halle i. Westf.	Minden
Borken i. Hessen	1 321	Homberg	Cassel
Borken i. Westf.	3 723	Borken	Münster
Bräz	1 625	Meseritz	Posen
Brakel	3 109	Höxter	Minden
† Bramsche	2 658	Bersenbrück	Osnabrück
† Bramstedt	2 025	Segeberg	Schleswig
Brandenburg a. d. Havel	37 817	* Brandenburg a. d. Havel	Potsdam
Braubach	1 925	St. Goarshausen	Wiesbaden
Braunfels [1])	1 580	Wetzlar	Koblenz
Braunsberg i. Ostpr.	10 851	Braunsberg	Königsberg
Breckerfeld	1 626	Hagen	Arnsberg
† Bredstedt	2 041	Husum	Schleswig
Brehna	2 002	Bitterfeld	Merseburg
Bremervörde	3 031	Bremervörde	Stade
Breslau	335 186	* Breslau	Breslau
Brieg	20 151	Brieg	desgl.
Briesen	5 012	Briesen	Marienwerder
Brilon	4 471	Brilon	Arnsberg
Bromberg	41 359	* Bromberg	Bromberg
† Bruchhausen	1 013	Syke	Hannover
† Bruchhausen (Neu)	506	Syke	desgl.
Brück	1 415	Zauch-Belzig	Potsdam
Brüssow	1 439	Prenzlau	desgl.
Bublitz	4 713	Bublitz	Köslin
Buchholz (Westpr.)	1 273	Berent-Stargard	Potsdam
Buckow	1 742	Lebus	Frankfurt
Budsin	1 973	Kolmar-Pos.	Bromberg
† Bücken	921	Hoya	Hannover
Bünde	3 481	Herford	Minden
Bütow	5 011	Bütow	Köslin
Buk	3 348	Graß	Posen
Bunzlau	12 921	Bunzlau	Liegnitz
Burg b. Magdeburg	17 572	Jerichow I	Magdeburg
Burg a. d. W.	1 458	Lennep	Düsseldorf
Burg a. Fehmarn	2 760	Oldenburg	Schleswig
Burgdorf	3 386	Burgdorf	Lüneburg
Burgsteinfurt	4 484	Steinfurt	Münster
Burscheid	6 864	Solingen	Düsseldorf
Burtscheid	13 388	Aachen	Aachen
Buxtehude	3 453	Jork	Stade
Camberg	2 368	Limburg	Wiesbaden
Cassel	72 477	* Cassel	Cassel
Celle	18 901	* Celle	Lüneburg
Charlottenburg	76 859	* Charlottenburg	Potsdam
Christburg	3 113	Stuhm	Marienwerder
† Christiansfeld	587	Hadersleben	Schleswig
Christianstadt	1 653	Sorau	Frankfurt
Czarnikau	4 542	Czarnikau	Bromberg

Namen der Städte. († = Flecken.)	Zahl der Einwohner am 1. 12. 90.	Kreis (*) Stadtkreis.	Regierungs-Bezirk.
Czempin	2 321	Kosten	Posen
Daber	2 156	Naugard	Stettin
Dahme	5 166	Jüterbog-Luckenwalde	Potsdam
Damgarten	1 656	Franzburg	Stralsund
Damm (Alt)	5 241	Randow	Stettin
Dannenberg	1 918	Dannenberg	Lüneburg
Danzig	120 338	* Danzig	Danzig
Darbesheim	1 591	Halberstadt	Magdeburg
Darkehmen	3 448	Darkehmen	Gumbinnen
Dassel	1 453	Einbeck	Hildesheim
Delbrück	1 247	Paderborn	Minden
Delitzsch	8 949	Delitzsch	Merseburg
Demmin	10 852	Demmin	Stettin
Derenburg	2 952	Halberstadt	Magdeburg
† Diepenau	431	Stolzenau	Hannover
† Diepholz	2 875	Diepholz	desgl.
Diez	4 602	Unterlahn-Kreis	Wiesbaden
Dillenburg	3 897	Dill-Kreis	desgl.
Dingelstädt	3 466	Heiligenstadt	Erfurt
Dinslaken	2 665	Ruhrort	Düsseldorf
Dirschau	11 597	Dirschau	Danzig
Dobrilugk	1 492	Luckau	Frankfurt
Dobrzyca	1 344	Kreteschin	Posen
Doelitz	1 559	Schrimm	desgl.
Dommitzsch	1 883	Torgau	Merseburg
Domnau	1 980	Friedland	Königsberg
Dorsten	3 601	Recklinghausen	Münster
Dortmund	89 663	* Dortmund	Arnsberg
† Drakenburg	681	Nienburg	Hannover
Dramburg	5 723	Dramburg	Köslin
Dransfeld	1 470	Münden	Hildesheim
Dreblau	1 191	Ralau	Frankfurt
Drengfurth	1 693	Rastenburg	Königsberg
Driburg	2 499	Höxter	Minden
Driesen	5 104	Friedeberg i. Nm.	Frankfurt
Dreyen	5 658	Weißenberg	desgl.
Dubin	729	Rawitsch	Posen
Duderstadt	1 809	Duderstadt	Hildesheim
Düben	3 608	Bitterfeld	Merseburg
Duisburg	8 529	Krefeld	Düsseldorf
Dülmen	4 903	Koesfeld	Münster
Düren	21 731	Düren	Aachen
Düsseldorf	144 612	* Düsseldorf	Düsseldorf
Duisburg	59 285	* Duisburg	desgl.
Dyhernfurth	1 531	Wohlau	Breslau
Eberswalde	16 114	Oberbarnim	Potsdam
Eckartsberga	2 097	Eckartsberga	Merseburg
Eckernförde	5 886	Eckernförde	Schleswig
Egeln	5 497	Wanzleben	Magdeburg
Eilenburg	12 447	Delitzsch	Merseburg
Einbeck	7 676	Einbeck	Hildesheim
Eisleben	23 897	Mansfelder See-Kr.	Merseburg
Elberfeld	125 899	* Elberfeld	Düsseldorf
Elbing	41 576	* Elbing	Danzig
Elbingerode	2 936	Ilfeld	Hildesheim
Elbogien	2 482	Springe	Hannover
Ellrich	3 340	Grfschft. Hohenstein	Erfurt
Elmshorn	9 893	Pinneberg	Schleswig
Elsterwerda	2 255	Liebenwerda	Merseburg
Eltville	3 503	Rheingau-Kreis	Wiesbaden
Elze	3 042	Gronau	Hildesheim
Emden	13 695	* Emden	Aurich
Emmerich	9 622	Rees	Düsseldorf
Ems	6 356	Unterlahn-Kreis	Wiesbaden
Erfurt	72 390	* Erfurt	Erfurt
Erkelenz	4 066	Erkelenz	Aachen
Ermsleben	2 793	Mansfelder Geb.-Kr.	Merseburg

[1]) Einschl. des seit dem 1. Januar 1886 selbständigen Gutsbezirkes »Schloßgemeinde Braunfels« (100 Einwohner)

Digitized by Google

Namen der Städte. († = Flecken.)	Zahl der Einwohner am 1. 12. 90.	Kreis bezw. (×) Stadtkreis.	Regierungs-Bezirk.
Eschwege	9 787	Eschwege	Cassel
Eschweiler	18 119	Aachen	Aachen
Esens	2 098	Wittmund	Aurich
Essen	78 706	× Essen	Düsseldorf
Eupen	15 445	Eupen	Aachen
Euskirchen	8 963	Euskirchen	Köln
Exin	2 814	Schubin	Bromberg
Eylau (Deutsch)	5 701	Rosenberg i. Westpr.	Marienwerder
Eylau (Preußisch)	3 446	Pr. Eylau	Königsberg
Falkenberg i. OS.	2 001	Falkenberg	Oppeln
Falkenburg	4 079	Dramburg	Köslin
† Fallersleben	1 814	Gifhorn	Lüneburg
Fehrbellin	1 733	Osthavelland	Potsdam
Felsberg	893	Melsungen	Cassel
Festenberg	2 335	Groß-Wartenberg	Breslau
Fiddichow	2 752	Greifenhagen	Stettin
Filehne	4 269	Filehne	Bromberg
Finsterwalde	8 133	Luckau	Frankfurt
Fischhausen	2 874	Fischhausen	Königsberg
Flatow	3 852	Flatow	Marienwerder
Flensburg	36 894	× Flensburg	Schleswig
Fordon	2 348	Bromberg	Bromberg
Forst	23 539	Sorau	Frankfurt
Frankenau	981	Frankenberg	Cassel
Frankenberg	2 787	desgl.	desgl.
Frankenstein	8 140	Frankenstein	Breslau
Frankfurt a. M.	179 985	× Frankfurt a. M.	Wiesbaden
Frankfurt a. d. Oder	55 738	× Frankfurt a. d. O.	Frankfurt
Franzburg	1 503	Franzburg	Stralsund
Frauenburg	2 458	Braunsberg	Königsberg
Fraustadt	6 873	Fraustadt	Posen
Freiburg i. Schl.	8 991	Schweidnitz	Breslau
Freiburg i. Hann.	2 278	Kebdingen	Stade
Freienwalde a. O.	7 259	Oberbarnim	Potsdam
Freienwalde i. P.	2 316	Saatzig	Stettin
Freistadt i. Schl.	3 919	Freistadt	Liegnitz
† Freudenberg	548	Syke	Hannover
Freudenberg b. Siegen	1 633	Siegen	Arnsberg
Freyburg a. d. U.	3 256	Querfurt	Merseburg
Freystadt i. Westpr.	2 065	Rosenberg i. Westpr.	Marienwerder
Friedeberg a. O.	2 670	Löwenberg	Liegnitz
Friedeberg i. Nm.	6 431	Friedeberg i. Nm.	Frankfurt
Friedheim	932	Wirsitz	Bromberg
Friedland (Märkisch)	2 265	Deutsch-Krone	Marienwerder
Friedland (Preußisch)	3 598	Schlochau	desgl.
Friedland i. OS.	2 144	Falkenberg	Oppeln
Friedland i. Schl.	2 528	Waldenburg	Breslau
Friedland i. NM.	1 109	Lübben	Frankfurt
Friedland i. Ostpr.	2 609	Friedland	Königsberg
Friedrichsdorf	1 184	Obertaunus-Kreis	Wiesbaden
Friedrichstadt	2 337	Schleswig	Schleswig
Friesack	3 377	Westhavelland	Potsdam
Fritzlar	3 232	Fritzlar	Cassel
Fürstenau	1 380	Bersenbrück	Osnabrück
Fürstenberg a. O.	4 021	Guben	Frankfurt
Fürstenfelde	2 101	Königsberg i. Nm.	desgl.
Fürstenwalde	12 934	Lebus	desgl.
Fulda	13 125	Fulda	Cassel
Gardelegen	7 340	Gardelegen	Magdeburg
Garding	1 695	Eiderstedt	Schleswig
Garnsee	1 088	Marienwerder	Marienwerder
Gartz a. d. Oder	4 431	Randow	Stettin
Gartz auf Rügen	1 986	Rügen	Stralsund
Gassen	2 755	Sorau	Frankfurt
Gebesee	2 149	Weißensee	Erfurt
† Gerstemünde [1])	15 452	Gerstemünde	Stade
Gefell	1 389	Ziegenrück	Erfurt
Geisenheim	3 141	Rheingau-Kreis	Wiesbaden
Geldern	5 536	Geldern	Düsseldorf
Gelnhausen	3 925	Gelnhausen	Cassel
Gelsenkirchen	28 057	Gelsenkirchen	Arnsberg
Gembitz	1 016	Mogilno	Bromberg
Gemünd	1 515	Schleiden	Aachen
Gemünden	1 289	Frankenberg	Cassel
Genthin	4 799	Jerichow II.	Magdeburg
Georgenberg [2])	1 600	Tarnowitz	Oppeln
Gerbstädt	4 098	Mansfelder See-Kr.	Merseburg
Gerdauen	2 858	Gerdauen	Königsberg
Gerresheim	7 284	Düsseldorf	Düsseldorf
Gersfeld	1 434	Gersfeld	Cassel
Geseke	3 902	Lippstadt	Arnsberg
Gevelsberg [3])	9 379	Schwelm	desgl.
Gifhorn	3 108	Gifhorn	Lüneburg
Gilgenburg	1 731	Osterode i. Ostpr.	Königsberg
Gladbach (Bergisch)	9 538	Mülheim a. Rh.	Köln
Gladbach (München)	49 628	× München-Gladbach	Düsseldorf
Glatz	13 501	Glatz	Breslau
Gleiwitz	19 667	Tost-Gleiwitz	Oppeln
Glogau	20 529	Glogau	Liegnitz
Glogau (Ober)	5 514	Neustadt i. OS.	Oppeln
† Glücksburg	981	Flensburg	Schleswig
Glückstadt	5 958	Steinburg	desgl.
Gnesen	18 088	Gnesen	Bromberg
Goar (Sankt)	1 468	St. Goar	Koblenz
Goarshausen (Sankt)	1 506	St. Goarshausen	Wiesbaden
Goch	6 729	Kleve	Düsseldorf
Görchen	2 012	Rawitsch	Posen
Görlitz a. d. O.	2 596	Weststernberg	Frankfurt
Görlitz	62 135	× Görlitz	Liegnitz
Göttingen	23 689	× Göttingen	Hildesheim
Goldap	7 161	Goldap	Gumbinnen
Goldberg	6 437	Goldberg-Hainau	Liegnitz
Gollantsch	1 132	Wongrowitz	Bromberg
Gollnow	8 462	Naugard	Stettin
Gollub	2 738	Briesen	Marienwerder
Golßen	1 557	Luckau	Frankfurt
Gommern	4 409	Jerichow I.	Magdeburg
Gonsawa	778	Znin	Bromberg
Gorzno (Gurzno)	1 513	Strasburg i. Westpr.	Marienwerder
Goslar	13 311	Goslar	Hildesheim
Gostyn	3 632	Gostyn	Posen
Gottesberg	7 201	Waldenburg	Breslau
Grabow a. d. O.	15 703	Randow	Stettin
Grabow i. Pos.	1 708	Schildberg	Posen
Gräfenhainichen	2 981	Bitterfeld	Merseburg
Gräfrath	6 679	Solingen	Düsseldorf
Grätz	3 812	Grätz	Posen
Granser	3 982	Ruppin	Potsdam
Graudenz	20 385	Graudenz	Marienwerder
Grebenstein	2 153	Hofgeismar	Cassel
Greifenberg i. P.	5 293	Greifenberg	Stettin
Greifenhagen	6 692	Greifenhagen	Stettin
Greifenberg i. Schl.	3 460	Löwenberg	Liegnitz
Greifenberg i. d. Uckerm.	1 837	Angermünde	Potsdam
Greifswald	21 624	Greifswald	Stralsund
Grimmen	3 419	Grimmen	Stralsund
Gröningen	3 170	Oschersleben	Magdeburg

[1]) Einschl. des am 1. April 1889 einverleibten Fleckens Gerstendorf
[2]) Im Jahre 1888 als Stadt anerkannt.
[3]) Seit 1. Februar 1886 Stadtgemeinde.

Namen der Städte. († = Flecken.)	Zahl der Einwohner am 1. 12. 90.	Kreis bezw. (*) Stadtkreis.	Regierungs-Bezirk.
Bremen a. d. Leine	2635	Bremen	Hildesheim
Bremen i. Westf.	1927	Lübbecke	Münster
Brettlau	1348	Brettlau	Oppeln
Brandenburg	16092	Brandenburg	Potsdam
Brandt	1959	Zellerfeld	Hildesheim
Buden	29328	* Guben	Frankfurt
Büderich	1815	Jnowlaz	Bromb.
Bünde	[illegible]	[illegible]	Minden
Bütow	2083	Greifswald	Stralsund
Bublitz	4557	Bublitz	Breslau
Bromberg	12207	Bromberg	Bromberg
Brummerstadt	10010	Brummerstadt	Köln
Buttentag	2420	Lublinitz	Oppeln
Buttstädt	1504	Herlsberg	Merseburg
Babelschwerdt	5586	Babelschwerdt	Breslau
Bachenburg	1467	Oberwesterwald-Kreis	Wiesbaden
Badamar	2213	Limburg	[illegible]
Badersleben	* 397	Badersleben	Schleswig
Badmersleben	1283	Wanzleben	Magdeburg
Bagen i. Westf.	35425	* Hagen	Arnsberg
Balger	1652	Dill-Kreis	Wiesbaden
Banau	8115	Goldberg-Hainau	[illegible]
Balberstadt	36780	* Halberstadt	[illegible]
Halle a. d. Saale	101491	* Halle a. d. S.	[illegible]
Halle i. Westf.	1815	Halle i. Westf.	Minden
Hallenberg	[illegible]	Brilon	[illegible]
Baltern	[illegible]	Koesfeld	Münster
Bameln	[illegible]	Hameln	Hannover
Bamm	21[illegible]	Hamm	[illegible]
Bammerstein	[illegible]	Schlochau	[illegible]
Banau	[illegible]	* Hanau	Cassel
Bannover	163[illegible]	* Hannover	Hannover
Barburg [1]	35[illegible]	* Harburg	Lüneburg
Barbegsen	[illegible]	Northeim	Hildesheim
† Barpstedt	[illegible]	Syke	Hannover
Baselünne	[illegible]	Meppen	[illegible]
Baspe	[illegible]	Hagen	Arnsberg
Battingen	[illegible]	Hattingen	[illegible]
Bavelberg	[illegible]	Westprignitz	Potsdam
Bechingen	[illegible]	Hechingen, Oberamt	Sigmaringen
Bedemünden	[illegible]	Münden	Hildesheim
Beide	[illegible]	Norderdithmarschen	Schleswig
Beiligenbeil	[illegible]	Heiligenbeil	Königsberg
Beiligenhafen	[illegible]	[illegible]	Schleswig
Beiligenstadt	[illegible]	Heiligenstadt	[illegible]
Beilsberg	[illegible]	Heilsberg	Königsberg
Beinsberg	[illegible]	[illegible]	Aachen
Beldrungen	[illegible]	[illegible]	Merseburg
Bemmenhausen	[illegible]	Hofgeismar	Cassel
Bennef	[illegible]	Dill-Kreis	Wiesbaden
Berbede	[illegible]	[illegible]	Arnsberg
Berford	[illegible]	[illegible]	Minden
Bermsdorf	[illegible]	Sangerhausen	Merseburg
Bermstadt	[illegible]	Bukrau	Breslau
Bersfeld	[illegible]	[illegible]	Cassel
Bertberg a. d. Elster	[illegible]	[illegible]	Merseburg
† Bertberg a. Harz	[illegible]	Osterode a. H.	Hildesheim
Beßisch-Lichtenau	[illegible]	[illegible]	[illegible]
Bettstedt	[illegible]	Mansfelder Gebirgskreis	Merseburg
Bilchenbach	[illegible]	Siegen	Arnsberg
Bilden	[illegible]	[illegible]	Düsseldorf
Bildesheim	[illegible]	* Hildesheim	Hildesheim
Birschberg i. Schl.	[illegible]	Hirschberg	Liegnitz
Bitdorf	[illegible]	Solingen	Düsseldorf
Bitzacker	[illegible]	Dannenberg	[illegible]
Bochheim	[illegible]	Wiesbaden	Wiesbaden
Böchst a. Main	[illegible]	Höchst	dsgl.
Bolzwedel	[illegible]	Solingen	Düsseldorf

Namen der Städte († = Flecken.)	Zahl der Einwohner. am 1. 12. 90.	Kreis bezw. (*) Stadtkreis.	Regierungs-Bezirk.
Höxter	16346	Höxter	Arnsberg
Hörter	6613	Höxter	Minden
Hofgeismar	1457	Hofgeismar	Cassel
Hofheim	2400	Höchst	Wiesbaden
Hohenfriedeberg	794	Bolkenhain	Liegnitz
Hohenlimburg	6204	Iserlohn	Arnsberg
Hohenmölsen	2816	Weißenfels	Merseburg
Hohenstein i. Ostpr.	2563	Osterode i. Ostpr.	Königsberg
Holland (Provinz)	1984	Pr. Holland	dsgl.
Homberg i. Hessen	3402	Homberg	Cassel
Homburg v. d. Höhe	5963	Obertaunus-Kreis	Wiesbaden
Honnef	1556	Sieg-Kreis	Köln
Horneburg	2625	Halberstadt	Magdeburg
[illegible]	1560	Stade	Stade
Horstmar	936	Steinfurt	Münster
† Hoya	2126	Hoya	Hannover
† Hoyer	988	Tondern	Schleswig
[illegible]	1016	Hoyerswerda	Liegnitz
Hudemühlen	4400	Lennep	Düsseldorf
Hanfeld	1721	Hünfeld	Cassel
Hultschin	2845	Ratibor	Oppeln
[illegible]	1415	Oels	Breslau
[illegible]	6761	Husum	Schleswig
Jakobshagen	1928	Saatzig	Stettin
Jancwitz	1316	Inin	Bromberg
Jarotschewo	945	Jarotschin	Posen
Jarmen	1787	Demmin	Stettin
Jarotschin	2903	Jarotschin	Posen
Jastrow	5283	Deutsch-Krone	Marienwerder
Jauer	11576	Jauer	Liegnitz
Ibbenbüren	4332	Tecklenburg	Münster
Iburg	1010	Iburg	Osnabrück
Idstein	2536	Untertaunus-Kreis	Wiesbaden
[illegible]	1702	Jerichow II.	Magdeburg
Ilsenburg	2595	Schweinitz	Merseburg
Immenhausen	1361	Hofgeismar	Cassel
[illegible]	16503	Inowrazlaw	Bromberg
Insterburg	22227	Insterburg	Gumbinnen
[illegible]	2071	Angermünde	Potsdam
Johann (Sankt)	14631	Saarbrücken	Trier
Johannisburg	3223	Johannisburg	Gumbinnen
[illegible]	23117	Iserlohn	Arnsberg
Isselburg	1736	Rees	Düsseldorf
[illegible]	12481	Steinburg	Schleswig
[illegible]	1869	Jülich	Aachen
[illegible]	7181	Jüterbog-Luckenwalde	Potsdam
Juliusburg	819	Oels	Breslau
Jutroschin	1855	Rawitsch	Posen
[illegible]	2379	Düsseldorf	Düsseldorf
Kalau	3019	Kalau	Frankfurt
Kalbe a. d. Milde	1766	Salzwedel	Magdeburg
Kalbe a. d. Saale	9699	Kalbe	dsgl.
Kaldenkirchen	3254	Kempen i. Rheinl.	Düsseldorf
Kalk	13655	Köln	Köln
Kalles	3557	Oranienburg	Potsdam
Kamen	7063	Hamm	Arnsberg
Kamin i. Westpr.	1536	Flatow	Marienwerder
Kammin i. Pomm.	5681	Kammin	Stettin
Kamph	2785	Neumarkt	Breslau
[illegible]	2492	Schleswig	Schleswig
[illegible]	1653	Hofgeismar	Cassel
[illegible]	3970	Fischhausen	Königsberg
[illegible]	16513	Kattowitz	Oppeln
[illegible]	2098	St. Goarshausen	Wiesbaden
[illegible]	685	Löbau	Marienwerder
[illegible]	1199	Sangerhausen	Merseburg
[illegible]	2242	Stenburg	Schleswig
[illegible]	2538	Wittenberg	Merseburg
Kempen a. Rh.	5878	Kempen i. Rheinl.	Düsseldorf

[1] Einschl. der am 1. Juli 1898 mit der Stadt Harburg vereinigten Orte des Landkreises Harburg.

Digitized by Google

Namen der Städte. († = Flecken.)	Zahl der Einwohner am 1. 12. 90.	Kreis bezw. (×) Stadtkreis.	Regierungs-Bezirk.
Kempen i. Pos.	5 465	Kempen i. Pos.	Posen
Kettwig	5 293	Essen	Düsseldorf
Ketzin	3 463	Osthavelland	Potsdam
Kieferstädtel	1 015	Tost-Gleiwitz	Oppeln
Kiel	69 172	× Kiel	Schleswig
Kindelbrück	1 612	Weißensee	Erfurt
Kirchberg	1 282	Simmern	Koblenz
Kirchhain, R. B. Cassel	1 848	Kirchhain	Cassel
Kirchhain i. M.	3 850	Luckau	Frankfurt
Kirn	5 166	Kreuznach	Koblenz
Klausthal	8 736	Zellerfeld	Hildesheim
Kletzko	1 751	Gnesen	Bromberg
Kleve	10 409	Kleve	Düsseldorf
Klötze	2 951	Gardelegen	Magdeburg
Koblenz	32 664	× Koblenz	Koblenz
Kobylin	2 223	Krotoschin	Posen
Kochem	3 331	Kochem	Koblenz
Kochstedt	2 377	Aschersleben	Magdeburg
Koesfeld	5 614	Koesfeld	Münster
Köben	1 032	Steinau	Breslau
Kölleda	3 446	Eckartsberga	Merseburg
Köln [1])	281 681	× Köln	Köln
Königsberg i. Nm.	5 864	Königsberg i. Nm.	Frankfurt
Königsberg i. Pr.	161 666	× Königsberg	Königsberg
Königshütte i. O. S.	36 502	Beuthen	Oppeln
Königstein a. Taunus	1 831	Obertaunus-Kreis	Wiesbaden
Konitz	7 600	Schlochau	Marienwerder
Königswinter [2])	3 500	Sieg-Kreis	Koln
Könnern	4 291	Saal-Kreis	Merseburg
Köpenick	14 619	Teltow	Potsdam
Körlin	3 128	Kolberg-Körlin	Köslin
Kösen	2 512	Naumburg	Merseburg
Köslin	17 810	Köslin	Köslin
Kolberg	16 959	Kolberg-Körlin	desgl.
Kolmar i. Pos.	3 257	Kolmar i. Pos.	Bromberg
Konitz	10 107	Konitz	Marienwerder
Konstadt	2 525	Kreuzburg	Oppeln
Kopnitz	850	Bomst	Posen
† Kornau	351	Diepholz	Hannover
Koschmin	4 338	Koschmin	Posen
Kosel	5 761	Kosel	Oppeln
Kosten	4 701	Kosten	Posen
Kostschin	2 117	Schrode	desgl.
Kottbus	34 910	× Kottbus	Frankfurt
Krappitz	2 656	Oppeln	Oppeln
Krefeld	105 376	× Krefeld	Düsseldorf
Kremmen	2 758	Osthavelland	Potsdam
Krempe	1 227	Steinburg	Schleswig
Kreuzburg i. OS.	7 358	Kreuzburg	Oppeln
Kreuzburg i. Ostpr.	1 976	Pr. Eylau	Königsberg
Kreuznach	18 143	Kreuznach	Koblenz
Kriewen	1 581	Kosten	Posen
Kröben	1 847	Gostyn	desgl.
Krojanke	3 311	Flatow	Marienwerder
Kronberg	2 500	Obertaunus-Kreis	Wiesbaden
Krone (Deutsch)	6 984	Deutsch-Krone	Marienwerder
Krone a. d. Brahe	3 776	Bromberg	Bromberg
Kronenberg	8 702	Mettmann	Düsseldorf
Kroppenstedt	2 360	Oschersleben	Magdeburg
Kroffen a. d. O.	6 657	Kroffen	Frankfurt
Krotoschin	10 646	Krotoschin	Posen
Kruschwitz	1 809	Strelno	Bromberg
Küstrin	16 672	Königsberg i. Nm.	Frankfurt
Kulm	9 762	Kulm	Marienwerder
Kulmsee	6 327	Thorn	desgl.
Kupferberg	533	Schönau	Liegnitz
Kurnik	2 470	Schrimm	Posen

Namen der Städte. († = Flecken.)	Zahl der Einwohner am 1. 12. 90.	Kreis bezw. (×) Stadtkreis.	Regierungs-Bezirk.
Kyritz	5 086	Ostprignitz	Potsdam
Laasphe	2 172	Wittgenstein	Arnsberg
Labes	5 232	Regenwalde	Stettin
Labiau	4 861	Labiau	Königsberg
Lobischin	2 328	Schubin	Bromberg
Lähn	1 094	Löwenberg	Liegnitz
Lagow	493	Oststernberg	Frankfurt
Lahnstein (Nieder)	3 114	St. Goarshausen	Wiesbaden
Lahnstein (Ober)	6 180	St. Goarshausen	Wiesbaden
Landeck i. Schl.	2 683	Habelschwerdt	Breslau
Landeck i. Westpr.	958	Schlochau	Marienwerder
Landeshut i. Schl.	7 572	Landeshut	Liegnitz
Landsberg (Alt)	2 459	Niederbarnim	Potsdam
Landsberg a. d. W.	28 065	Landsberg	Frankfurt
Landsberg b. Halle	1 742	Delitzsch	Merseburg
Landsberg i. OS.	1 067	Rosenberg i. OS.	Oppeln
Landsberg i. Ostpr.	2 455	Pr. Eylau	Königsberg
Langenberg	7 491	Mettmann	Düsseldorf
Langensalza	11 501	Langensalza	Erfurt
Langenschwalbach	2 698	Untertaunus-Kreis	Wiesbaden
Lassan	2 340	Greifswald	Stralsund
Lauban	11 958	Lauban	Liegnitz
Laucha	2 416	Querfurt	Merseburg
Lauchstädt	2 106	Merseburg	desgl.
Lauenburg a. d. Elbe	5 213	Herzgth. Lauenburg	Schleswig
Lauenburg i. Pmm.	8 050	Lauenburg i. Pmm.	Köslin
Lautenburg	3 746	Strasburg i. Westpr.	Marienwerder
Lautenthal	2 702	Zellerfeld	Hildesheim
† Lauterberg a. Harz	4 377	Osterode a. H.	desgl.
Leba	1 934	Lauenburg i. Pomm.	Köslin
Lebus	2 570	Lebus	Frankfurt
Leer	11 075	Leer	Aurich
† Lehe	14 483	Lehe	Stade
Leichlingen	5 912	Solingen	Düsseldorf
Leimbach	3 353	Mansfelder Geb. Kr.	Merseburg
† Lemförde	823	Diepholz	Hannover
Lengerich	2 087	Tecklenburg	Münster
Lennep	10 427	Lennep	Düsseldorf
Lenzen	2 766	Westprignitz	Potsdam
Leobschütz	12 586	Leobschütz	Oppeln
Leschnitz	1 554	Groß-Strehlitz	desgl.
Lessen	2 190	Graudenz	Marienwerder
Lewin	1 538	Glatz	Breslau
Liebau i. Schl.	5 036	Landeshut	Liegnitz
Liebemühl	2 150	Osterode i. Ostpr.	Königsberg
† Liebenau i. Hann.	1 249	Nienburg	Hannover
Liebenau b. Schwiebus	1 303	Züllichau-Schwiebus	Frankfurt
Liebenau, R. B. Cassel	631	Hofgeismar	Cassel
Liebenthal	1 573	Löwenberg	Liegnitz
Liebenwalde	2 569	Niederbarnim	Potsdam
Liebenwerda	3 011	Liebenwerda	Merseburg
Lieberose	1 561	Lübben	Frankfurt
Liebstadt	2 254	Mehrungen	Königsberg
Liegnitz	46 874	× Liegnitz	Liegnitz
Limburg a. d. Lahn	6 866	Limburg	Wiesbaden
Linden i. Hann.	28 035	× Linden	Hannover
Lindow	1 858	Ruppin	Potsdam
Lingen	6 304	Lingen	Osnabrück
Linnich	2 062	Jülich	Aachen
Linz a. Rhein	3 334	Neuwied	Koblenz
Lippehne	3 911	Soldin	Frankfurt
Lippstadt	10 406	Lippstadt	Arnsberg
Lissa	13 116	Lissa	Posen
Lobsens	2 251	Wirsitz	Bromberg
Loburg	1 973	Jerichow I.	Magdeburg

[1]) Mit Einschluß der seit dem 1. April 1888 mit der Stadt Köln vereinigten Städte Deutz und Ehrenfeld, sowie anderer Theile des Landkreises Köln.

[2]) Durch A. K. O. vom 17. Juni 1889 ist der Gemeinde Königswinter die Städteordnung verliehen worden.

Namen der Städte. († = Flecken.)	Zahl der Einwohner am 1. 12. 90.	Kreis bezw. (×) Stadtkreis.	Regierungs-Bezirk.
Lebau	4 593	Lebau	Marienwerder
Lebejün	3 289	Saal-Kreis	Merseburg
Lötzen	5 486	Lötzen	Gumbinnen
Löwen	2 589	Brieg	Breslau
Löwenberg i. Schl.	4 782	Löwenberg	Liegnitz
† Loge	807	Soltau	Hannover
Loitz	3 896	Grimmen	Stralsund
Lorch [1])	2 127	Rheingau-Kreis	Wiesbaden
Loslau	2 533	Rybnik	Oppeln
Lublinitz	3 093	Lublinitz	desgl.
Luckau	4 514	Luckau	Frankfurt
Luckenwalde	18 308	Jüterbog-Luckenw.	Potsdam
Lübbecke	2 994	Lübbecke	Minden
Lübben	6 198	Lübben	Frankfurt
Lübbenau	3 753	Kalau	desgl.
Lüben	6 131	Lüben	Liegnitz
Lüchow	2 627	Lüchow	Lüneburg
Lüdenscheid	19 457	Altena	Arnsberg
Lüdinghausen	2 493	Lüdinghausen	Münster
Lügde	2 462	Höxter	Minden
† Lügumkloster	1 367	Tondern	Schleswig
Lüneburg	20 665	× Lüneburg	Lüneburg
Lünen	4 489	Dortmund	Arnsberg
Lützenburg	2 506	Plön	Schleswig
Lüttringhausen	10 438	Lennep	Düsseldorf
Lützen	3 564	Merseburg	Merseburg
Lychen	2 417	Templin	Potsdam
Lyck	9 981	Lyck	Gumbinnen
Magdeburg (mit Buckau u. Neustadt)	202 234	× Magdeburg	Magdeburg
Malmedy	4 447	Malmedy	Aachen
Malstatt-Burbach	18 378	Saarbrücken	Trier
Mansfeld	2 745	Mansfelder G. Kr.	Merseburg
Marburg	14 520	Marburg	Cassel
Marggrabowa	4 887	Oletzko	Gumbinnen
Margonin	1 824	Kolmar i. Pos.	Bromberg
Marienburg i. Westpr.	10 279	Marienburg i. Westpr.	Danzig
Marienwerder	8 552	Marienwerder	Marienwerder
Markliffa	2 165	Lauban	Liegnitz
Marsberg (Ober)	1 270	Brilon	Arnsberg
Massow	2 711	Naugard	Stettin
Mayen	9 590	Mayen	Koblenz
Medebach	2 061	Brilon	Arnsberg
Medzibor, s. Neumittelwalde			
Mehlsack	3 937	Braunsberg	Königsberg
Meldorf	3 308	Süderdithmarschen	Schleswig
Melle	2 414	Melle	Osnabrück
Melsungen	3 663	Melsungen	Cassel
Memel	19 282	Memel	Königsberg
Menden	6 654	Iserlohn	Arnsberg
Meppen	3 526	Meppen	Osnabrück
Merscheid, s. Ohligs			
Merseburg	17 669	Merseburg	Merseburg
Merzig	5 302	Merzig	Trier
Meschede	2 940	Meschede	Arnsberg
Meseritz	5 167	Meseritz	Posen
Mettmann	7 829	Mettmann	Düsseldorf
Mewe	4 080	Marienwerder	Marienwerder
Mehenburg	1 690	Osterode	Potsdam
Mielschin	525	Wilkowo	Bromberg
Mietschiske	977	Wongrowitz	desgl.
Militsch	3 822	Militsch	Breslau
Miloslaw	2 156	Wreschen	Posen
Minden	20 223	Minden	Minden
Mittelwalde	2 808	Habelschwerdt	Breslau
Mittenwalde	2 807	Teltow	Potsdam
Mixstadt	1 405	Schildberg	Posen
Möckern	1 637	Jerichow I.	Magdeburg
Mölln	3 834	Herzgth. Lauenburg	Schleswig
Mörs	5 159	Mörs	Düsseldorf
Mogilno	3 148	Mogilno	Bromberg
Mohrin	1 419	Königsberg i. Nm.	Frankfurt
Mohrungen	3 776	Mohrungen	Königsberg
Montabaur	3 377	Unterwesterwald-Kreis	Wiesbaden
Montjoie	1 974	Montjoie	Aachen
Moringen	2 423	Northeim	Hildesheim
Moschin	1 574	Schrimm	Posen
Mrotschen	1 809	Wirsitz	Bromberg
Mücheln	1 644	Querfurt	Merseburg
Mühlberg a. d. Elbe	3 443	Liebenwerda	desgl.
Mühlhausen i. Ostpr.	2 227	Pr. Holland	Königsberg
Mühlhausen i. Thüringen	27 538	Mühlhausen	Erfurt
Mülheim a. Rhein	30 996	Mülheim a. Rh.	Köln
Mülheim a. d. Ruhr	27 903	Mülheim a. d. R.	Düsseldorf
Müllrose	2 228	Lebus	Frankfurt
Müncheberg	3 856	desgl.	desgl.
Münden a. d. W.	7 227	Münden	Hildesheim
Münder a. Deister	2 566	Springe	Hannover
Münster	42 340	× Münster	Münster
Münsterberg	6 162	Münsterberg	Breslau
Münstereifel	2 409	Rheinbach	Köln
Murowana-Goslin	1 495	Obornik	Posen
Muskau	3 356	Rothenburg O/L.	Liegnitz
Myslowitz	9 392	Kattowitz	Oppeln
Nakel	6 760	Wirsitz	Bromberg
Namslau	6 167	Namslau	Breslau
Nassau	1 824	Unterlahn-Kreis	Wiesbaden
Nastätten	1 469	St. Goarshausen	desgl.
Nauen	8 120	Osthavelland	Potsdam
Naugard	4 872	Naugard	Stettin
Naumburg a. B.	819	Sagan	Liegnitz
Naumburg a. O.	2 165	Bunzlau	desgl.
Naumburg a. d. S.	19 793	Naumburg	Merseburg
Naumburg, R. B. Cassel	1 246	Wolfhagen	Cassel
Nebra	2 769	Querfurt	Merseburg
Neheim	6 236	Arnsberg	Arnsberg
Neidenburg	4 221	Neidenburg	Königsberg
Neisse	22 444	Neisse	Oppeln
Neudamm	4 079	Königsberg i. Nm.	Frankfurt
Neuenburg i. Westpr.	4 803	Schwetz	Marienwerder
Neuenhaus	1 211	Grafsch. Bentheim	Osnabrück
Neuenrade	1 750	Altena	Arnsberg
Neuerburg	1 363	Bitburg	Trier
Neuhaldensleben	8 657	Neuhaldensleben	Magdeburg
† Neuhaus a. d. Oste	1 655	Neuhaus a. d. Oste	Stade
Neukirchen bei Solingen	2 142	Solingen	Düsseldorf
Neukirchen bei Ziegenhain	1 504	Ziegenhain	Cassel
Neumark	2 723	Löbau	Marienwerder
Neumarkt i. Schles	5 860	Neumarkt	Breslau
Neumittelwalde (bisher Medzibor)	1 318	Groß-Wartenberg	desgl.
Neumünster	17 539	Kiel	Schleswig
Neurode	6 854	Neurode	Breslau
Neusalz a. d. Oder	9 073	Freistadt	Liegnitz
Neustadt a. d. D.	1 130	Ruppin	Potsdam
Neustadt a. Rbge.	2 162	Neustadt a. Rbge.	Hannover
Neustadt a. d. W.	1 148	Jarotschin	Posen
Neustadt b. Pinne	2 331	Neutomischel	desgl.
Neustadt, R. B. Cassel	2 074	Kirchhain	Cassel

[1]) Seit 1. April 1886 Stadtgemeinde.

Namen der Städte. († = Flecken.)	Zahl der Einwohner am 1. 12. 90.	Kreis bezw. (*) Stadtkreis.	Regierungs-Bezirk.
Neustadt i. Holst.	3 750	Oldenburg	Schleswig
Neustadt i. OS.	17 377	Neustadt i. OS.	Oppeln
Neustadt i. Westpr.	3 546	Neustadt i. Westpr.	Danzig
Neuhaldensleben	13 378	Jerichow I	Magdeburg
Neuhettstedt	3 476	Neuhettstedt	Merseburg
Neuß	22 655	Neuß	Düsseldorf
Neustadt	2 428	Marienburg	Danzig
Neustadt-Westpr.			
Neutomischel	3 [illegible]	Neutomischel	Posen
Neuwarp	2 240	Ueckermünde	Stettin
Neuwedell	2 [illegible]	Arnswalde	Frankfurt
Neuwied	11 062	Neuwied	Koblenz
Neukirchen	[illegible]	Fritzlar	Cassel
Neuhaus	1 743	Höxter	Minden
Niemegk	2 250	Zauch-Belzig	Potsdam
Nienburg a. d. Weser	7 [illegible]	Nienburg	Hannover
Nikolai	5 [illegible]	Pleß	Oppeln
Nikolaiken	2 172	Sensburg	Gumbinnen
Nimptsch	2 172	Nimptsch	Breslau
Nörenberg	2 [illegible]	Saatzig	Stettin
Nordenburg	1 [illegible]	Sensburg	Gumbinnen
Nordhausen	26 [illegible]	[illegible]	Erfurt
Nordhorn	1 [illegible]	Grafsch. Bentheim	Osnabrück
Northeim	[illegible]	Northeim	Hildesheim
† Norvorf	1 857	Rendsburg	Schleswig
Oberhausen	25 249	Mülheim a. d. R.	Düsseldorf
[illegible]	3 131	Rinteln	Cassel
[illegible]	1 541	Samter	Posen
[illegible]	4 111	Obertaunus-Kreis	Wiesbaden
[illegible]	2 521	St. Goar	Koblenz
Obornik	3 875	Obornik	Posen
Oberursel	11 697	Glatbach	Düsseldorf
Oderberg	4 233	Angermünde	Potsdam
[illegible]	1 [illegible]	[illegible]	Magdeburg
Oebisfelde	3 187	Wedum	Münster
Oels	10 167	Oels	Breslau
Oerlinghausen	2 182	Minden	Minden
Ohlau	8 432	Ohlau	Breslau
Ohligs	15 400	Solingen	Düsseldorf
Oldenburg i. Holst.	2 472	Oldenburg	Schleswig
Oldenburg i. Weser	1 [illegible]	Rinteln	Cassel
Oldesloe	1 159	Stormarn	Schleswig
Olpe	3 [illegible]	Olpe	Arnsberg
Opalenica	2 [illegible]	Posen	Posen
Opladen	[illegible]	Solingen	Düsseldorf
Oppeln	19 [illegible]	Oppeln	Oppeln
Oranienburg	5 977	Niederbarnim	Potsdam
Orb	3 311	Gelnhausen	Cassel
Oschersleben	1 [illegible]	Wanzleben	Magdeburg
Osnabrück	10 [illegible]	Osnabrück	Osnabrück
Osterburg	10 652	Osterburg	Magdeburg
Osterode	39 [illegible]	Osterode	Osnabrück
Osterwieck	1 [illegible]	Osterburg	Magdeburg
Ostrowo	1 711	Ostrowo	Posen
Otterndorf	1 [illegible]	Otterndorf	Stade
Ottweiler	[illegible]	Ottweiler	Trier
Ottweiler a. Saar	6 [illegible]	Ottweiler a. S.	Hildesheim
Ottweiler i. Pfalz	[illegible]	Ottweiler i. Pfalz	Koblenz
Osterwieck	5 [illegible]	Halberstadt	Magdeburg
Ostrowo	9 718	Ostrowo	Posen
Otterndorf	1 810	Hadeln	Stade
Ottweiler	3 491	Ottweiler	Trier
Paderborn	17 [illegible]	Paderborn	Minden
Pakosch	1 977	Wongrowitz	Bromberg
Papenburg	6 [illegible]	Aschendorf	Osnabrück
Parchwitz	1 284	Liegnitz	Liegnitz
Pasewalk	9 [illegible]	Ueckermünde	Stettin

Namen der Städte. († = Flecken.)	Zahl der Einwohner am 1. 12. 90.	Kreis bezw. (*) Stadtkreis.	Regierungs-Bezirk.
Patzenheim	1 935	Osterburg	Königsberg
Patschkau	6 757	Neiße	Oppeln
Pattensen	1 672	Springe	Hannover
Peine	10 165	Peine	Hildesheim
Peiskretscham	3 [illegible]	Lublinitz	Oppeln
Peitz	3 115	Cottbus	Frankfurt
Penkun	1 [illegible]	Randow	Stettin
Perleberg	7 [illegible]	Westprignitz	Potsdam
Petershagen	1 905	Minden	Minden
Petkus	[illegible]	Teltow	Frankfurt
Pillau	3 303	Fischhausen	Königsberg
Pillkallen	2 [illegible]	Pillkallen	Gumbinnen
Pinne	2 [illegible]	Samter	Posen
Pinneberg	3 777	Pinneberg	Schleswig
Pitschen	2 [illegible]	Kreuzburg	Oppeln
Plathe	2 262	Regenwalde	Stettin
Plaue	2 [illegible]	Westhavelland	Potsdam
Plauen	6 [illegible]	Plauen	Posen
Pleß	4 081	Pleß	Oppeln
Plettenberg	3 [illegible]	Altena	Arnsberg
Plön	3 212	Plön	Schleswig
Pollnow	1 [illegible]	Randow	Stettin
Pogarell	1 525	Rothenburg	Posen
Pollnitz	1 [illegible]	Glogau	Liegnitz
Pollnow	2 272	Schivelbein	Köslin
Polzin	1 [illegible]	Pyritz	dasgl.
Posen	[illegible]	Posen	Posen
Potsdam	54 125	Potsdam	Potsdam
Powidz	1 [illegible]	Wirsitz	Bromberg
Prausnitz	1 [illegible]	Militsch	Breslau
Pleß	1 [illegible]	Pleß	Schleswig
Preußisch Eylau	18 [illegible]	Preußisch Eylau	Potsdam
Prettin	1 [illegible]	Torgau	Merseburg
Pritzwalk	2 103	Wittenberg	dasgl.
Prötzel	1 [illegible]	Lebus	Liegnitz
Prüm	1 [illegible]	Spremberg	dasgl.
Pudewitz	1 [illegible]	Schrimm	Posen
Pulsnitz	2 [illegible]	Bautzen	dasgl.
Putlitz	1 [illegible]	Ruppin	Potsdam
Putzig	1 [illegible]	Putzig	Danzig
Pyritz	[illegible]	Pyritz	Stettin
Querfurt	2 [illegible]	Merseburg	Osnabrück
Quedlinburg	20 761	Aschersleben	Magdeburg
Querfurt	5 280	Querfurt	Merseburg
Ratzeburg	10 237	Herzogth. Lauenburg	Düsseldorf
Raguit	3 053	Ragnit	Gumbinnen
Rakwitz	2 201	Posen	Posen
Ramin	1 [illegible]	Ziegenrück	Erfurt
Rastenburg	7 [illegible]	Rastenburg	Königsberg
Ratzebuhr	10 [illegible]	Westhavelland	Potsdam
Ratibor	20 737	Ratibor	Oppeln
Ratingen	6 [illegible]	Düsseldorf	Düsseldorf
Rawitsch	7 [illegible]	Neustettin	Köslin
Rehburg	1 [illegible]	Herzogth. Lauenburg	Schleswig
Rehden	1 [illegible]	Strasburg	Breslau
Rehfelde	1 [illegible]	Teltow	Cassel
Rehhof	12 137	Rawitsch	Posen
Recklinghausen	11 [illegible]	Recklinghausen	Münster
Rees	8 [illegible]	Rees	Düsseldorf
Reetz	3 [illegible]	Arnswalde	Frankfurt
Regenwalde	3 [illegible]	Regenwalde	Stettin
Rehburg	1 [illegible]	Stolzenau	Hannover
Rehden	1 [illegible]	Graudenz	Marienwerder
Reichenbach	1 [illegible]	Görlitz	Liegnitz
Reichenbach i. Schl.	13 010	Reichenbach	Breslau

*) Durch A. K. O. vom 11. August 1891 hat die Stadt Meschede den Namen »Obligs« erhalten.

Digitized by Google

Namen der Städte. († = Flecken.)	Zahl der Einwohner am 1. 12. 90.	Kreis bezw. (×) Stadtkreis.	Regierungs-Bezirk.
Reichenstein	2 203	Frankenstein	Breslau
Reichthal	1 295	Namslau	desgl.
Reinerz	3 131	Glatz	desgl.
† Reinfeld	1 025	Stormarn	Schleswig
Reisen	1 155	Lissa	Posen
Remagen	3 218	Ahrweiler	Koblenz
Remscheid	40 371	× Remscheid	Düsseldorf
Rendsburg	13 195	Rendsburg	Schleswig
Reppen	4 273	Weststernberg	Frankfurt
Rheda	2 993	Wiedenbrück	Minden
Rhein	2 189	Lötzen	Gumbinnen
Rheinbach	2 179	Rheinbach	Köln
Rheinberg	2 475	Mörs	Düsseldorf
Rheindahlen	6 287	Gladbach	desgl.
Rheine	7 356	Steinfurt	Münster
Rheinsberg	2 285	Ruppin	Potsdam
Rheydt	26 839	Gladbach	Düsseldorf
Rhinow	1 229	Westhavelland	Potsdam
Richtenberg	1 891	Franzburg	Stralsund
Riesenburg	4 586	Rosenberg i. Westpr.	Marienwerder
Rietberg	1 874	Wiedenbrück	Minden
Rinteln	4 045	Rinteln	Cassel
Ritschenwalde	961	Obernik	Posen
Rodenberg	1 633	Rinteln	Cassel
Rödelheim	4 601	Frankfurt a. M.	Wiesbaden
Rössel	3 474	Rössel	Königsberg
Rogasen	5 035	Obernik	Posen
Rogowo	711	Znin	Bromberg
Ronsdorf	11 762	Lennep	Düsseldorf
Rosenberg i. OS.	3 740	Rosenberg i. OS.	Oppeln
Rosenberg i. Westpr.	2 909	Rosenberg i. Westpr.	Marienwerder
Rosenthal	1 123	Frankenberg	Cassel
Rostarschewo	1 052	Bomst	Posen
Rotenburg a. d. Fulda	2 940	Rotenburg i. HR.	Cassel
† Rotenburg i. Hann.	2 349	Rotenburg i. Hann.	Stade
Rothenburg i. d. OL.	1 236	Rothenburg i. d. OL.	Liegnitz
Rothenburg a. d. O.	617	Grünberg	desgl.
Rüdesheim	4 240	Rheingau-Kreis	Wiesbaden
Rügenwalde	5 296	Schlawe	Köslin
Rüthen	1 859	Lippstadt	Arnsberg
Ruhland	1 958	Hoyerswerda	Liegnitz
Ruhrort	11 099	Ruhrort	Düsseldorf
Rummelsburg i. Pomm.	5 080	Rummelsburg	Köslin
Runkel	1 149	Oberlahn-Kreis	Wiesbaden
Ruppin (Alt)	1 909	Ruppin	Potsdam
Ruppin (Neu)	14 584	desgl.	desgl.
Rybnik	5 156	Rybnik	Oppeln
Rynarschewo	677	Schubin	Bromberg
Saalfeld i. Ostpr.	2 517	Mehrungen	Königsberg
Saarbrücken	13 812	Saarbrücken	Trier
Saarburg	2 092	Saarburg	desgl.
Saarlouis	6 844	Saarlouis	desgl.
Sachsa	1 490	Grfschft. Hohenstein	Erfurt
Sachsenhagen	856	Rinteln	Cassel
Sagan	12 623	Sagan	Liegnitz
Salmünster	1 190	Schlüchtern	Cassel
Salze (Groß)	3 731	Kalbe	Magdeburg
Salzkotten	2 168	Büren	Minden
Salzwedel	9 008	Salzwedel	Magdeburg
Samotschin	2 029	Kolmar i. Pos.	Bromberg
Samter	4 292	Samter	Posen
Sandau	1 901	Jerichow II.	Magdeburg
Sandberg	989	Gostyn	Posen
Sangerhausen	10 676	Sangerhausen	Merseburg
Santomischel	1 301	Schroda	Posen
Sarne	1 802	Rawitsch	Posen
Sarstedt	2 768	Hildesheim	Hildesheim
Schafstädt	2 784	Merseburg	Merseburg
Scharfenort	997	Samter	Posen
† Scharmbeck	2 654	Osterholz	Stade
Schildau	1 363	Torgau	Merseburg
Schildberg	3 380	Schildberg	Posen
Schippenbeil	2 996	Friedland	Königsberg
Schirwindt	1 147	Pillkallen	Gumbinnen
Schivelbein	5 923	Schivelbein	Köslin
Schleudiz	5 020	Merseburg	Merseburg
Schlelen	1 759	Weißenfels	desgl.
Schlawa	827	Freistadt	Liegnitz
Schlawe	5 431	Schlawe	Köslin
Schleiden	515	Schleiden	Aachen
Schleswig	15 123	Schleswig	Schleswig
Schleusingen	3 759	Schleusingen	Erfurt
Schlichtingsheim	878	Fraustadt	Posen
Schlieben	1 736	Schweinitz	Merseburg
Schlochau	3 249	Schlochau	Marienwerder
Schloppe	2 232	Deutsch-Krone	desgl.
Schlüchtern	2 674	Schlüchtern	Cassel
Schmalkalden	7 318	Schmalkalden	desgl.
Schmallenberg	1 603	Meschede	Arnsberg
Schmiedeberg i. Sachsen	2 590	Wittenberg	Merseburg
Schmiedeberg i. Schl.	4 592	Hirschberg	Liegnitz
Schmiegel	3 882	Schmiegel	Posen
Schneidemühl	14 443	Kolmar i. Posen	Bromberg
Schocken	1 374	Wongrowitz	desgl.
Schömberg	2 040	Landeshut	Liegnitz
Schönau a. Katzbach	1 497	Schönau	desgl.
Schönberg i. OL.	1 348	Lauban	desgl.
Schönebeck	14 189	Kalbe	Magdeburg
Schöneck	2 813	Berent	Danzig
Schönewalde	1 038	Schweinitz	Merseburg
Schönfließ	2 907	Königsberg i. Nm.	Frankfurt
Schönlanke	4 113	Czarnikau	Bromberg
Schraplau	2 019	Mansfelder See-Kr.	Merseburg
Schrimm	6 095	Schrimm	Posen
Schroda	4 988	Schroda	desgl.
Schubin	3 047	Schubin	Bromberg
Schüttorf	3 371	Grfschft. Bentheim	Osnabrück
Schulitz	2 200	Bromberg	Bromberg
Schurgast	650	Falkenberg	Oppeln
Schwanebeck	3 291	Oschersleben	Magdeburg
Schwarzenau	1 458	Witkowo	Bromberg
Schwarzenborn	859	Ziegenhain	Cassel
Schwedt a. d. O.	9 801	Angermünde	Potsdam
Schweidnitz	24 725	Schweidnitz	Breslau
Schweinitz	1 195	Schweinitz	Merseburg
Schweinsberg	858	Kirchhain	Cassel
Schwelm	13 531	Schwelm	Arnsberg
Schwerin a. d. W.	6 560	Schwerin a. d. W.	Posen
Schwerseng	3 155	Posen (Ost)	desgl.
Schwerte	8 454	Hörde	Arnsberg
Schwetz	6 716	Schwetz	Marienwerder
Schwetzkau	1 576	Lissa	Posen
Schwiebus	8 355	Züllichau-Schwiebus	Frankfurt
Seeburg	2 797	Rössel	Königsberg
Seehausen b. Magdeb.	3 162	Wanzleben	Magdeburg
Seehausen i. Altm.	3 707	Osterburg	desgl.
Seelow	3 273	Lebus	Frankfurt

Namen der Städte. († = Flecken.)	Zahl der Einwohner am 1. 12. 90.	Kreis bezw. (×) Stadtkreis.	Regierungs-Bezirk.
Segeberg	4 532	Segeberg	Schleswig
Seidenberg	2 605	Lauban	Liegnitz
Sendenhorst	1 927	Beckum	Münster
Senftenberg	3 912	Kalau	Frankfurt
Sensburg	3 562	Sensburg	Gumbinnen
Seyda	1 659	Schweinitz	Merseburg
† Siedenburg	529	Sulingen	Hannover
Siegburg	8 328	Sieg-Kreis	Köln
Siegen	18 242	Siegen	Arnsberg
Sigmaringen	4 307	Sigmaringen, Oberamt	Sigmaringen
Silberberg	1 269	Frankenstein	Breslau
Simmern	2 130	Simmern	Koblenz
Sinzig	2 827	Ahrweiler	desgl.
Sobernheim	2 989	Kreuznach	desgl.
Soden	945	Schlüchtern	Cassel
Sömmerda	4 583	Weißensee	Erfurt
Soest	15 071	Soest	Arnsberg
Sohrau i. OS.	4 429	Rybnik	Oppeln
Soldau i. Ostpr.	3 680	Neidenburg	Königsberg
Soldin	6 261	Soldin	Frankfurt
Solingen [1])	36 540	Solingen	Düsseldorf
Soltau	3 419	Soltau	Lüneburg
Sommerfeld	11 401	Kroffen	Frankfurt
Sonderburg	5 120	Sonderburg	Schleswig
Sonnenburg	5 906	Oststernberg	Frankfurt
Sonnewalde	1 106	Luckau	desgl.
Sontra	1 971	Rotenburg i. HR.	Cassel
Sorau i. d. NL.	14 456	Sorau	Frankfurt
Spandau	45 365	× Spandau	Potsdam
Spangenberg	1 600	Melsungen	Cassel
Spremberg	10 591	Spremberg	Frankfurt
Springe	2 946	Springe	Hannover
Sprottau	7 644	Sprottau	Liegnitz
Stade	10 190	Stade	Stade
Stadtlohn	2 335	Ahaus	Münster
Stallupönen	4 673	Stallupönen	Gumbinnen
Stargard i. Pommern	23 785	Saatzig	Stettin
Stargard (Preuß.)	7 080	Pr. Stargard	Danzig
Staßfurt	19 101	Kalbe	Magdeburg
Steele	9 115	Essen	Düsseldorf
Steinau a. d. O.	3 552	Steinau	Breslau
Steinau a. d. Rinzig	2 148	Schlüchtern	Cassel
Steinheim	2 770	Höxter	Minden
Stendal	18 472	Stendal	Magdeburg
Stenschewo	1 499	Posen (West)	Posen
Sternberg	1 561	Oststernberg	Frankfurt
Stettin	116 228	× Stettin	Stettin
† Steverberg	910	Stolzenau	Hannover
Stößen	1 282	Weißenfels	Merseburg
Stolberg a. Harz	2 088	Sangerhausen	desgl.
Stolberg b. Aachen	12 792	Aachen	Aachen
Stolp i. Pomm.	23 892	Stolp	Köslin
† Stolzenau	1 461	Stolzenau	Hannover
Storchnest	1 665	Usza	Posen
Storkow	2 063	Beeskow-Storkow	Potsdam
Stralsund	27 814	× Stralsund	Stralsund
Strasburg i. d. Uckerm.	6 211	Prenzlau	Potsdam
Strasburg i. Westpr.	6 122	Strasburg i. Westpr.	Marienwerder
Strausberg	6 703	Oberbarnim	Potsdam
Strehlen	9 016	Strehlen	Breslau
Strehlitz (Groß)	5 112	Gr. Strehlitz	Oppeln
Strelno	4 176	Strelno	Bromberg
Striegau	12 380	Striegau	Breslau
Stromberg	1 077	Kreuznach	Koblenz
Streppen	668	Trebnitz	Breslau
Stuhm	2 265	Stuhm	Marienwerder
Süchteln	8 808	Kempen i. Rheinl.	Düsseldorf
Suhl	11 533	Schleusingen	Erfurt
Sulau	527	Militsch	Breslau
† Sulingen	1 575	Sulingen	Hannover
Sulmierzice	3 047	Adelnau	Posen
Swinemünde	8 508	Usedom-Wollin	Stettin
† Syke	1 191	Syke	Hannover
Tangermünde	7 419	Stendal	Magdeburg
Tann	1 111	Gersfeld	Cassel
Tapiau	3 763	Wehlau	Königsberg
Tarnowitz	9 982	Tarnowitz	Oppeln
Tecklenburg	901	Tecklenburg	Münster
Telgte	2 415	Münster	desgl.
Teltow	2 902	Teltow	Potsdam
Tempelburg	4 533	Neustettin	Köslin
Templin	4 364	Templin	Potsdam
Tennstädt	2 884	Langensalza	Erfurt
Teuchern	4 978	Weißenfels	Merseburg
Teupitz	597	Teltow	Potsdam
Thamsbrück	1 003	Langensalza	Erfurt
Thorn	27 018	Thorn	Marienwerder
Tiegenhof	2 622	Marienburg i. Westpr.	Danzig
Tilsit	21 545	Tilsit	Gumbinnen
Tirschtiegel [2])	2 389	Meseritz	Posen
Tönning	3 228	Eiderstedt	Schleswig
Tolkemit	3 045	Elbing	Danzig
Tondern	3 852	Tondern	Schleswig
Torgau	10 860	Torgau	Merseburg
Tost	2 231	Tost-Gleiwitz	Oppeln
Trachenberg	3 374	Militsch	Breslau
Trarbach	1 914	Zell	Koblenz
Trebbin	3 013	Teltow	Potsdam
Trebnitz	5 333	Trebnitz	Breslau
Treffurt	1 901	Mühlhausen	Erfurt
Tremessen	4 766	Mogilno	Bromberg
Trendelburg	795	Hofgeismar	Cassel
Treptow a. d. R.	6 258	Greifenberg	Stettin
Treptow a. d. T.	4 149	Demmin	desgl.
Treuenbrietzen	4 909	Jüterbog-Belzig	Potsdam
Trebsa	2 279	Ziegenhain	Cassel
Tribsees	3 103	Grimmen	Stralsund
Triebel	1 649	Sorau	Frankfurt
Trier [3])	36 166	× Trier	Trier
Trschnau	752	Guhrau	Breslau
Tuchel	2 826	Tuchel	Marienwerder
Tüz	2 229	Deutsch-Krone	desgl.
† Uchte	1 340	Stolzenau	Hannover
Uebigau	1 491	Liebenwerda	Merseburg
Ueckermünde	6 112	Ueckermünde	Stettin
Uelzen	7 700	Uelzen	Lüneburg
Uerdingen	4 629	Krefeld	Düsseldorf
Uetersen	5 311	Pinneberg	Schleswig
Ujest	2 523	Gr. Strehlitz	Oppeln
Unna	11 119	Hamm	Arnsberg
Unruhstadt	1 724	Bomst	Posen
Usch	2 331	Kolmar i. Pos.	Bromberg
Usedom	1 703	Usedom-Wollin	Stettin
Usingen	1 875	Usingen	Wiesbaden
Uslar	2 319	Uslar	Hildesheim
Vallendar	3 722	Koblenz	Koblenz
Vandsburg	1 783	Flatow	Marienwerder
Velbert	13 932	Mettmann	Düsseldorf
Verden	8 719	Verden	Stade
Versmold	1 558	Halle i. Westf.	Minden
Verschau	2 943	Kalau	Frankfurt
Vierraden	1 533	Angermünde	Potsdam
Viersen	22 198	Gladbach	Düsseldorf
† Vilsen	806	Hoya	Hannover
Vith (Sankt)	1 815	Malmedy	Aachen

[1]) Einschl. der am 1. Januar 1889 einverleibten Stadt Dorp.
[2]) Am 1. Oktober 1888 aus Alt- und Neu-Tirschtiegel gebildet.
[3]) Mit Einschluß der seit dem 1. April 1888 mit der Stadt Trier vereinigten Vororte.

Namen der Städte. († = Flecken.)	Zahl der Einwohner am 1. 12. 90.	Kreis bezw. (*) Stadtkreis.	Regierungs-Bezirk.
Bielefeld	36 112	Herford	Minden
Bolkmarsen	2 342	Wolfhagen	Cassel
Borken	1 929	Ahaus	Münster
Wächtersbach	1 132	Gelnhausen	Cassel
Wahrenbrück	647	Liebenwerda	Merseburg
Wald	12 032	Solingen	Düsseldorf
Waldenburg i. Schl.	13 553	Waldenburg	Breslau
Waldkappel	1 124	Eschwege	Cassel
Walsrode	2 451	Fallingbostel	Lüneburg
Wandsbek	20 571	Stormarn	Schleswig
Wanfried	2 206	Eschwege	Cassel
Wangerin	2 622	Regenwalde	Stettin
Wansen	2 216	Ohlau	Breslau
Wanzleben	4 117	Wanzleben	Magdeburg
Warburg	5 043	Warburg	Minden
Warendorf	5 639	Warendorf	Münster
Wartenberg (Deutsch)	849	Grünberg	Liegnitz
Wartenberg (Oels)	2 385	Oels - Wartenberg	Breslau
Wartenburg i. Ostpr.	4 736	Allenstein	Königsberg
Wartha	1 167	Frankenstein	Breslau
Wattenscheid	13 394	Gelsenkirchen	Arnsberg
Wedel	1 937	Pinneberg	Schleswig
† Wehnen	3 782	Wehnen	Aurich
Wegeleben	3 231	Oschersleben	Magdeburg
Weblau	5 385	Weblau	Königsberg
Weilburg	3 671	Oberlahn - Kreis	Wiesbaden
Weißenfels	23 779	Weißenfels	Merseburg
Weißensee	2 482	Weißensee	Erfurt
Wendel (Sankt)	4 972	St. Wendel	Trier
Werben in der Altmark	1 686	Osterburg	Magdeburg
Werden a. d. Ruhr	8 838	Essen	Düsseldorf
Werder b. Potsdam	5 914	Zauch - Belzig	Potsdam
Werl	5 336	Soest	Arnsberg
Wermelskirchen	11 774	Lennep	Düsseldorf
Werne	2 129	Lüdinghausen	Münster
Wernigerode	9 966	Wernigerode	Magdeburg
Werther	1 957	Halle i. Westf.	Minden
Wesel	20 724	Rees	Düsseldorf
Westerburg	1 215	Westerburg	Wiesbaden
Westhofen	1 857	Hörde	Arnsberg
Wetter	1 219	Marburg	Cassel
Wettin	3 012	Saal - Kreis	Merseburg
Wetzlar	8 144	Wetzlar	Koblenz
Wevelinghoven	2 930	Grevenbroich	Düsseldorf
Wiedenbrück	3 015	Wiedenbrück	Minden
Wiehe	1 194	Eckartsberga	Merseburg
Wielichowo	1 720	Schmiegel	Posen
Wiesbaden	64 670	* Wiesbaden	Wiesbaden
Wildemann	1 430	Zellerfeld	Hildesheim
Wilhelmshaven	15 471	Wittmund	Aurich
Wilhelmsthal	626	Habelschwerdt	Breslau
Willenberg	2 323	Ortelsburg	Königsberg
Wilsnack	2 213	Westprignitz	Potsdam
Wilster	2 716	Steinburg	Schleswig
Windecken	1 574	Hanau	Cassel
Winsen a. d. Luhe	3 367	Winsen	Lüneburg
Winterberg	1 220	Brilon	Arnsberg
Winzig	2 122	Wohlau	Breslau
Wipperfürth	5 602	Wipperfürth	Köln
Wirsitz	1 577	Wirsitz	Bromberg
Wissel	1 071	Wirsitz	Bromberg
Witkowo	1 543	Witkowo	desgl.
Witten	26 310	Bochum	Arnsberg
Wittenberg	14 458	Wittenberg	Merseburg
Wittenberge	12 587	Westprignitz	Potsdam
Wittichenau	2 182	Hoyerswerda	Liegnitz
Wittlich	3 538	Wittlich	Trier
Wittstock	6 895	Ostprignitz	Potsdam
Witzenhausen	3 216	Witzenhausen	Cassel
Wohlau	2 433	Wohlau	Breslau
Woldenberg	4 676	Friedeberg i. Nm.	Frankfurt
Wolfhagen	2 693	Wolfhagen	Cassel
Wolgast	7 880	Greifswald	Stralsund
Wollin	4 965	Usedom - Wollin	Stettin
Wollstein	2 932	Bomst	Posen
Wolmirstedt	3 868	Wolmirstedt	Magdeburg
Wongrowitz	4 920	Wongrowitz	Bromberg
Worbis	1 961	Worbis	Erfurt
Wormditt	5 118	Braunsberg	Königsberg
Wreschen	5 227	Wreschen	Posen
Wriezen	7 132	Oberbarnim	Potsdam
Wronke	3 134	Samter	Posen
Wülfrath	7 278	Mettmann	Düsseldorf
Wünschelburg	2 101	Neurode	Breslau
Wunstorf	3 069	Neustadt a. Rbge.	Hannover
Wusterhausen a. d. Dosse	3 164	Ruppin	Potsdam
† Wyk	1 073	Tondern	Schleswig
Xanten	3 599	Mörs	Düsseldorf
Xions	948	Schrimm	Posen
Zaberowo	887	Rissa	desgl.
Zachan	1 448	Saazig	Stettin
Zahna	2 515	Wittenberg	Merseburg
Zanow	2 857	Schlawe	Köslin
Zduny	3 477	Krotoschin	Posen
Zehden	1 876	Königsberg i. N.	Frankfurt
Zehdenick	3 389	Templin	Potsdam
Zeitz	21 680	Zeitz	Merseburg
Zell a. d. Mosel	2 588	Zell	Koblenz
Zellerfeld	4 305	Zellerfeld	Hildesheim
Zempelburg	3 510	Flatow	Marienwerder
Zerkow	1 828	Jarotschin	Posen
† Zeven	1 284	Zeven	Stade
Ziegenhain	1 813	Ziegenhain	Cassel
Ziegenhals	6 771	Neiße	Oppeln
Ziegenrück	1 071	Ziegenrück	Erfurt
Zielenzig	5 958	Ost - Sternberg	Frankfurt
Zierenberg	1 460	Wolfhagen	Cassel
Zirke	2 689	Jerichow I.	Magdeburg
Zinten	3 360	Heiligenbeil	Königsberg
Zirke	2 926	Birnbaum	Posen
Znin	2 587	Znin	Bromberg
Zobten a. Berge	2 346	Schweidnitz	Breslau
Zörbig	3 865	Bitterfeld	Merseburg
Zossen	3 699	Teltow	Potsdam
Züllichau	7 700	Züllichau-Schwiebus	Frankfurt
Zülpich	1 984	Euskirchen	Köln
Zülz	2 796	Neustadt i. OS.	Oppeln

In Summa in den Städten und in den im Stande der Städte vertretenen Flecken 11 786 061

Alphabetisches Namen-Verzeichniß

derjenigen in dem Hof- und Staats-Handbuch für das Jahr 1892 aufgeführten Personen, deren **Ableben** in der Zeit vom 8. Dezember 1891 bis 10. Dezember 1892 zur Kenntniß der Redaktion gelangt ist.

Ludwig IV., Großherzog von Hessen und bei Rhein, Ritter des hohen Ordens vom Schwarzen Adler † 13. März 1¼ Uhr Nachts zu Darmstadt

Alexandrine Friederike Wilhelmine Marie Helene, verwittwete Frau Großherzogin Paul Friedrich von Mecklenburg-Schwerin, geb. Prinzessin von Preußen † 21. April 6 Uhr 35 Min. Nachmittags zu Schwerin i. M.

Konstantin Nicolajewitsch, Großfürst von Rußland, Ritter des hohen Ordens vom Schwarzen Adler † 25. Januar 1892 zu St. Petersburg

---

Dr. **Abel**, Gen. u. Korps-Arzt des II. Armee Korps in Stettin † 8. Mai 1892 kurz nach seinem Uebertritt in den Ruhestand

Ahrberg, Hofbesitzer zu Langreder, Ausschußmitglied der Ldschft. f. d. Fürstenthümer Kalenberg, Göttingen und Grubenhagen † Dezember 1891

Alstaedt, Reg. u. Baurath, ständ. Hülfsarbeiter bei dem Eis. Betr. Amt Brieg-Lissa in Breslau † 3. Dezember 1891

v. **Alvensleben**, Gen. der Inf. z. D., Ritter des hohen Ordens vom Schwarzen Adler in Berlin † 28. März 1892

Arnold, Rechts-Anwalt in Cassel † 17. Januar 1892

Art, Amtsgerichts-Rath in Oldesloe † 12. Juni 1892

Aye, Kirchenpropst für Südtondern in Medelby † 25. Dezember 1891

Baabe, Kreis-Sekretär in Hanau † 27. Oktober 1891

Bachem, Kr. Bau-Inspektor in Elbing † 19. Juni 1892

Bader, Geh. Reg. Rath, Reg. u. Bau-Rath in Breslau † 4. Juli 1892

Baetzel, Kfm. u. Handelsrichter in Bielefeld † 14. Januar 1892

D. Dr. **Baier**, Geh. Reg. Rath, ord. Prof. in der philosoph. Fakultät der Univ. zu Greifswald † 1. September 1892

Baltz, Mitgl. d. Komm. f. d. technische Unterrichtswesen in Berlin † 1. November 1892

Bandow, Forstmeister in Stolp † 8. April 1892

Dr. **Bardeleben**, Präsident des Oberlandesgerichts zu Celle † 14. Juni 1892

Bartsch, Amtsgerichts-Rath in Reichenbach i. Schl. † 28. April 1892

Dr. v. **Bassewitz**, Polizei-Rath in Berlin † 21. Januar 1892

de **Beauclair**, San. Rath in Diez, Kr. Phys. des Unter-Lahnkr. † 1892

Bech, Postdirektor in Sprottau † 15. Juli 1892

Becher, Reg. u. Lds. Oek. Rath in Merseburg † 20. Februar 1892

von der **Becke**, Mitgl. d. Prov. Raths d. Prov. Westfalen zu Sundwig † 1. August 1892

Beckmann, Kanzlei-Rath, exp. Sekr. und Registrator b. d. Oberverwaltungsgericht in Berlin † 21. Juli 1892

Dr. v. **Behr**, Kammerherr, Mitgl. des Herrenhauses auf Präsentation des alten und des befestigten Grundbesitzes im Landschafts-Bez. Neu-Vorpommern u. Rügen auf Schmoldow † 13. Januar 1892

Bellier de Launay, Just. Rath, Rechts-Anwalt u. Notar in Breslau † 29. Dezember 1891

Bergemann, Rechn. Rath im Ministerium der öffentl. Arbeiten in Berlin † 28. November 1892

Berner, Amtsger. Rath in Rodenberg † 14. November 1892

Dr. **Bernhardt**, Prof., Gymn. Direktor in Weilburg † 6. Februar 1892

Bernstein, Amtsgerichts-Rath in Schweidnitz † 18. August 1892

Bessel, Superintendent der Diözöse Trarbach in Traben † 20. Februar 1892

Besser, Superintendent in Ermsleben † 5. März 1892 in Halle a. S.

Betti (Enrico), Mitgl. d. Kgl. Akad. der Wissenschaften zu Berlin, Prof. in Pisa † 12. August 1892

Bettingen I., Rentmstr. in St. Wendel † 12. Dezember 1891

Sir **George Biddell-Airy**, Mitgl. d. Kgl. Sozietät zu London sowie der Kgl. Akad. der Wissenschaften zu Berlin, in Greenwich † 4. Januar 1892

Bieneck, Amtsgerichts-Rath in Leobschütz † 7. April 1892

Biermann (E.), Prof., Ldschftsmaler, Mitgl. d. Kgl. Akad. d. Künste in Berlin † 16. Juni 1892

Dr. Biermer, Geh. Med. Rath, ord. Prof. in der med. Fak. der Univ. Breslau † 27. Juni 1892 zu Schöneberg bei Berlin

Dr. Binsfeld, Gymnasialdirektor in Koblenz † 9 Januar in Nisa

Bleibtreu, Prof, Schlachtenmaler, Mitgl. d. Kgl. Akad. d. Künste in Berlin, zu Charlottenburg † 16. Oktober 1892

Dr. Bönniger, Landgerichts-Rath in Hagen † 2. Juni 1892

Börstinghaus, Rentner in Niederbreisig, stellv. Mitgl. des Bez. Ausschs. f. d. Reg. Bez. Koblenz † 1892

v. Boguslawski, Eis. Bau- u. Betr. Insp. in Braunschweig † in Posen 29. Oktober 1892

Bohle, Ober-Amtmann, Pächter der Kgl. Domäne Franzenburg † 20. Mai 1892

Bohm, Hofrath, Hof-Baumeister in Berlin † 6. August 1892

Bohm, Just. Rath, Rechts-Anwalt u. Notar in Stettin † 19. Dezember 1891

Dr. v. Bojanowski, Wirkl. Geh. Leg. Rath, Präsident des Kaiserl. Patent-Amts, Mitgl. des Staatsraths in Berlin † 29. März 1892

Bollmann, Oberbürgermeister in Bochum † 31. Dezember 1891

Bolte, Eis. Direktor a. D., Mitgl. der ständischen Schatz-Kommission in Cassel † 15. April 1892

Borchers, Pächter der Kgl. Domäne Mörlen, Reg. Bez. Königsberg † 10. Oktober 1891

v. Bornstädt, Postdirektor in Haynau † 30. Mai 1892

Dr. Borowow, Kr. Wundarzt in Königshütte † 21. Oktober 1892

Frhr. v. Bothmer, Landgerichts-Rath in Greifswald † 2. November 1892

Boysen, Eis. Bau- u. Betr. Insp. in Graudenz † 7. März 1892

Bräunig, H. A. Rendant in Liebau † 7. Juli 1892

Gf. v. Brandenburg (Friedrich), Gen. der Kav., Gen. Adjutant Sr. Majestät des Kaisers und Königs, Ritter v. hohen Orden des Schwarzen Adlers auf Schloß Domanze † 3. August 1892

Gf. v. Brandenburg (Wilhelm), Gen. der Kav., Gen. Adjutant Sr. Majestät des Kaisers und Königs, Ritter v. hohen Orden des Schwarzen Adlers in Berlin † 21. März 1892

Brandt-Görz, Sängerin am Kgl. Schauspiel zu Hannover † 12. April 1892 in Cassel

von der Brelie, Hofbesitzer in Winsen a. d. A., Mitgl. d. Bez. Ausschs. des Reg. Bez. Lüneburg †

Dr. v. Brücke, Mitgl. der Kgl. Akad. d. Wissenschaften in Berlin, Hofrath u. Prof. a. d. Univ. zu Wien † 7. Januar 1892

Gf. v. Brühl, Schloßhauptmann von Rheinsberg und Kammerherr in Potsdam † 30. März 1892

Brüske, Kasernen-Inspektor in Rawitsch † 14. Juni 1892

Brumme, Herzgl. Anh. Kommerz. Rath in Bernburg, Mitglied des Bez. Eis. Raths in Erfurt † 12. Oktober 1892

Brunst, Forstmeister in Abtshagen † 6. Januar 1892

Bürgers, Rechts-Anwalt in Köln a. Rh. † 4. Juli 1892

Frhr. v. Buddenbrock auf Kl. Kölzig, Landes-Syndikus in Lübben † 8. Mai 1892

v. Bülow, Landschafts-Direktor auf Hoffelde † 9. Juli 1892

v. Bülow, Rittmeister im 2. Garde-Dragoner-Regt., Milit. Attaché in Madrid † 15. Januar 1892

Burberg, Land-Rentmeister in Düsseldorf † 7. Februar 1892

Burchard, Landrath des Kr. Schrimm auf Borowo † 21. August 1892

Dr. Burghard, Geh. Med. Rath, Mitgl. d. Med. Kolleg. in Hannover † 6. Mai 1892

Burghardt, Ober-Amtmann, Mitpächter der Kgl. Domäne Wanglau, Reg. Bez. Bromberg † 19. Januar 1892

Dr. Burmeister, Korrespondent der Kgl. Akad. d. Wissenschaften in Berlin, Prof. in Buenos-Aires †

Busse, Landgerichts-Rath in Gnesen † 4. Mai 1892 in Schneidemühl

Buß, Geh. Reg. Rath u. Stempel-Fiskal in Trier † 7. September 1892

Burakowsky, Rentmeister b. d. Landesbank in Düsseldorf † 7. Juli 1892

Buyr, Amtsgerichts-Rath in Hennef † 4. Januar 1892

Callin, Ober-Revisor bei dem Haupt-Zollamt in Vreden † 26. Dezember 1891

Calov, Post-Direktor in Hohenlimburg † 24. April 1892

Campe, Just. Rath, Rechts-Anwalt u. Notar in Bernburg † 9. Dezember 1891

v. Chapelié, Kammergerichts-Rath in Berlin † 9. Februar 1892

Clauditz, Bau-Rath, Wasserbau-Inspektor in Leer † 12. September 1892

Claussen, Just-Rath, Notar in Heide †

Cleve, Amts-Rath, Klostergutspächter in Grauhof † 6. März 1892

Coester, Amtsgerichts-Rath in Cassel † 19. April 1892

Comes, Ober-Landesgerichts-Rath zu Köln † 30. Juli 1892 in Herrenalb

Dr. Cosack, Stadt-Schul-Rath in Danzig † 2. November 1891

Dr. Dähnhardt, Priv. Dozent in der medizinischen Fakultät der Univ. zu Kiel † 14. Juli 1892

De Ahna, Prof. u. Kgl. Konzertmeister in Berlin † 1. November 1892

Dette, Kr. Thierarzt in Hameln † 30. Juli 1892

Dibden, Post-Direktor, Vorsteher und Rendant d. Postzeitungs-Amts in Berlin † 15. Januar 1892

Diergardt, Amtsrichter in Köln a. Rhein † 16. Dezember 1891
Dieſtelmann, Kammerdiener bei J. K. H. der Frau Prinzeſſin Luiſe von Preußen in Wiesbaden †
Dieß, Steuer-Inſpektor, Kataſter-Kontroleur in Raſtenburg † 25. September 1892
Dietz, Landgerichts-Rath in Stettin † 12. Dezember 1891
Dobert, Direktor d. Landgericht in Berlin I. † 6. Dezbr. 1892
Dorn (H.), Prof., Kapellmeiſter a. D., Mitgl. der Kgl. Akademie der Künſte, ſowie Geſanglehrer bei den Kgl. Schauſpielen in Berlin † 10. Jan. 1892
Drechsler, Rechn. Rath, Bureau-Vorſteher bei dem Eiſ. Betriebsamt Düſſeldorf † 12. September 1892
Droege, Juſt. Rath, Rechts-Anwalt und Notar in Arnsberg † 19. Juli 1892
Frhr. v. Dücker, Ehrenamtmann in Menden † 19. September 1892
Dyckhoff, Reg. Rath, Spezial-Kommiſſar in Paderborn † 26. Juni 1892 in Reichenhall

Ebart, Oberförſter in Zehdenick † 3. Juli 1892
Eberhard, Geh. Reg. Rath in Breslau † 19. April 1892
Eckert, Proviantamts-Rendant in Merſeburg † 22. April 1892
Ehrlich, Juſt. Rath, Rechts-Anwalt und Notar zu Beuthen O. S. † 6. April 1892
Eibes, Rentmeiſter der Steuerkaſſe Oberkirchen in St. Wendel † 20. Februar 1892
Eigenbrodt, Rechts-Anwalt in Ziegenhain † im November 1892
Eiteldinger, Senats-Präſident bei dem Ober-Landesgericht in Naumburg a. S. † 12. September 1892
Elteſter, Wirkl. Geh. Ob. Juſt. Rath, Präſident des Ober-Landesgerichts Marienwerder † 2. Oktober 1892 in Berlin
Erdmann, Juſt. Rath, Rechts-Anwalt u. Notar in Egeln † 7. Mai 1892
D. Dr. jur. u. phil. Erdmann, ord. Prof. in der philoſoph. Fakultät der vereinten Friedrichs-Univ. Halle-Wittenberg zu Halle a. S. † 12. Juni 1892
Erkes, Notar in Mörs † 28. Auguſt 1892
Ernſt, Forſtkaſſen-Rend. in Skurz † 2. Juni 1892

Fabarius, Superintendent der Diözeſe Halle I Land, in Reideburg † 21. Oktober 1892
Faber, Amtsrichter in Luckenwalde † 12. Juni 1892
Dr. Falckenheiner, Geh. Reg. Rath, Mitgl. d. Direktion des reform. Waiſenhauſes in Caſſel † 8. April 1892
Fechner, Kreis-Sekretär in Kottbus † 16. Dezember 1891.
Feige, Rentmeiſter in Frankenſtein † 18. März 1892
Fenger, Rechn. Rath, Rendant der Kr. Kaſſe in Frankfurt a. M. †
Fenner, zweiter Bürgermeiſter in Landsberg a. W. † 26. Oktober 1892.
Fiedler, Superintendent in Hermsdorf † 16. Jun 1892
Fiek, Eiſ. Bau- u. Betr. Inſp. in Flensburg † im November 1892
v. Fiſcher-Treuenfeld, Geh. Reg. Rath in Düſſeldorf † 20. März 1892
Fiſcher, Amtsgerichts-Rath in Grumbach † 19. Januar 1892
Fiſcher, Ob. Landesgerichts-Rath in Köln † 17. Oktober 1892
Fiſcher, Geh. Juſt. Rath in Plön † 18. Dezember 1891
Floßdorf, Rentmeiſter in Syke † 1892
Dr. v. Forckenbeck, Oberbürgermeiſter u. Mitgl. d. Herrenhauſes in Berlin † 26. Mai 1892
Francke (Ernſt), Reg. u. Bau-Rath in Nordhauſen † 21. Dezember 1891
v. Franxius, Großhzgl. Oldenb. Konſul in Danzig † 15 Dezember 1891
Franz, Reg. Rath u. Stempel-Fiskal in Aachen † 19. Juni 1892
Franz, Eiſ. Bau- u. Betr. Inſp. in Köln † 25. November 1892 in Gisborn
Freyſchmidt, Geh. Juſt. Rath, Kammerger. Rath in Berlin † 5. September 1892
Dr. Frick, Direktor der Francke'ſchen Stiftungen in Halle a. S. † 19. Januar 1892
Fürſt von Fürſtenberg, Gen. d. Kav. à l. s. der Armee, erbl. Mitgl. des HH. zu Donaueſchingen † 15. März 1892 in Paris

Gadow, Rechn. Rath, Kataſter-Kontroleur in Naumlau † 12. Mai 1892
Dr. Gaspary, ord. Prof. in der phil. Fakultät d. Georg-Auguſt-Univ. zu Göttingen † 17. März 1892 in Berlin
Gaupp, Kreis-Schul-Inſpektor in Schweidnitz † 7. Januar 1892
v. Geldern, Ob. Reg. Rath u. Dirigent der Abthl. für Kirchen- u. Schulweſen in Trier † 15. Jan. 1892
Gerdts, Rechn. Rath, Rentmeiſter in Bonn † 23. Juli 1892
Dr. Gerloff, San. Rath, Kr. Phyſikus in Greifenberg i. P. † 31. Auguſt 1892
Giebe, Bau-Rath, Kr. Bau-Inſpektor in Friedeberg N. M. † 23. Februar 1892
Gierlichs, Reg. Rath in Koblenz † 31. Mai 1892, kurz nach ſeinem Uebertritt in den Ruheſtand
Gf. Giuliari, Korreſpondent der Kgl. Akad. der Wiſſenſch. zu Berlin, Bibliothekar in Verona †
Dr. Görlitz, Stabs-Arzt bei dem Kadettenhauſe in Wahlſtatt † 29. Januar 1891
Götting, Juſt. Rath, Rechts-Anwalt in Hildesheim † 16. Juli 1892
Löwe, Rechts-Anwalt in Kyritz † 20. Oktober 1892

v. Goldacker, Kgl. Kammerherr auf Mahlsdorf bei Belzig † 12. Juli 1892
Goldbach, Rentmeister in Remscheid † Oktober 1892
Goldspohn, Bau-Rath, Deich-Insp. des Nieder-Oderbrucher Deich-Verbandes zu Zäckericker Zollbrücke † 17. August 1892
Goltermann, Rev. Insp. in Altona † 7. August 1892
D. Gossel, Ob. Konsistorial-Rath in Aurich † 11. Januar 1892
v. Goßler, Geh. Reg. Rath, Landrath des Kr. Guhrau auf Kl. Kloden † 3. Oktober 1892
Grabe, Superintendent in Gröningen † 12. Dezember 1891
Graeb, Prof., Priv. Dozent an der techn. Hochschule zu Berlin † 5. Januar 1892
Dr. Greeff, Geh. Reg. Rath, ord. Prof. in der philosoph. Fakultät der Univ. zu Marburg † 30. August 1892
Griebel, Kirchenpropst für Segeberg in Warder † 26. April 1892
Grimm, Rechn. Rath, Hpt. A. Rendant in Uerdingen † 5. Mai 1892
Grötschel, Amtsgerichts-Rath in Königshütte † 21. Juli 1892
Grooten, Notar in Aachen † Dezember 1891
Groß, Kasernen-Insp. in Güstrow † 10. Januar 1892
Großjohann, Steuer-Rath, Ob. Steuer-Inspekt. in Düsseldorf † 1. Februar 1892
Gruber, Landes-Bau-Inspektor in Königsberg † 3. August 1892 in Jänischken
Grüttner, Oek. Rath, Direktor d. Ackerbauwinterschule in Königsberg N. M. † 30. Novbr. 1892
Güldenstein, Schauspieler b. d. Kgl. Schauspiel in Cassel †
v. Guenther, Wirkl. Geh. Rath, Mitgl. d. Herrenhauses aus Allerhöchstem Vertrauen in Berlin † 12. September 1892 in Thun
Guyet, Militär-Intendant des VIII. Armee-Korps in Koblenz † 10. Juli 1892
v. Hagen, Amtsger. Rath in Steinau a. d. Kinzig † 23. September 1892
v. Hagen, Landrath a. D. auf Premslaff † 20. Januar 1892 in Gries
Hagen, Rentmeister in Randerath † 6. Januar 1892
Hagen, Hauptsteueramts-Rendant in Pr. Stargard † 1892
Hagen, Geh. Ob. Bau-Rath u. vortr. Rath im Min. d. öffentl. Arbeiten † 19. Novbr. 1892
Hamann, Hofbesitzer in Auenbüllgaard † 17. Mai 1892
Hanebuth, Domänen-Rath, Bade-Inspektor in Norderney † 18. Juni 1892
Haniel, Landrath des Kr. Mülheim a. d. Ruhr † 24. März 1892
v. Harlessem, Just. Rath, Rechts-Anwalt u. Notar in Hannover † 30. Mai 1892
Hasenclever, Korvetten-Kapitän, Marine-Attaché b. d. Kaiserl. Botschaft in London † August 1892
Hasselmann, Kirchenpropst für Münsterdorf in Krempe † 9. Dezember 1891.
Hassenpflug, Ob. Landesgerichts-Rath in Breslau † 23. Januar 1892
Hauser, Garn. Verw. Inspektor in Ostrowo † 19. Novbr. 1892
Hausmann, Rechts-Anwalt in Detmold † 28. Januar 1892
Heider, Pächter des Königl. Fideikommiß-Amtes Sternalitz † 8. Juni 1892
Heinde, Reg. Rath, Ober-Steuer-Inspektor in Konitz † 26. Juni 1892
Dr. Heinemann, Geh. San. Rath, Kr. Physikus in Frankenberg † 20. April 1892
Heinrich, Just. Rath, Rechts-Anwalt u. Notar in Elbing † 16. Oktober 1892
Heinrich, Superintendent u. Kr. Schul-Inspektor in Dalldorf † 22. September 1892
Heise, Amtsrichter in Hoya † 6. März 1892 in Halle a. S.
Helmershausen, Just. Rath, Rechts-Anwalt u. Notar in Meiningen † 1892
Helmkampf, Landgerichts-Direktor in Erfurt † 6. Mai 1892
Hembd, Superintendent, Pfr. an St. Pauli in Brandenburg a. d. Havel † 4. Juni 1892
Hemptenmacher, Just. Rath, Rechts-Anwalt u. Notar in Wanzleben † 15. August 1892
Hendeß, Poliz. Rath in Berlin † 28. Nov. 1892
Hendewerk, Apotheker u. pharmazeutischer Assessor in Danzig † 5. August 1892
Henkel, Zeug-Lt. bei der Gewehrfabrik in Erfurt † 7. Juni 1892
Hergert, Domänen-Rath in Oelse † 12. Dezember 1891
Heß, Gymnas. Direkt. in Erfurt † 3. Februar 1892
d'Heureuse, Oberförster in Korpellen † 30. April 1892
Heydenreich, Amtsgerichts-Rath in Eschwege † 12. Januar 1892
Hille, Prof., akad. Musikdirektor in Göttingen † 17. Dezember 1891
Dr. Hinrichs, Geh. Ob. Just. Rath, Kammergerichts-Rath in Berlin † 25. Oktober 1892
Hinze, Kr. Sekretär in Pyritz † 11. Oktober 1892
Dr. Hövener, San. Rath, Kr. Physikus d. Kr. Lübinghausen in Werne † 7. Juni 1892
vom Hof, Gutsbes. zu Hombressen, Mitgl. der techn. Deput. f. d. Veterinärwesen † 1892
Hoffmann, Wasserbau-Inspektor in Potsdam † 6. Juli 1892
Hoffmann, Direktor der städt. Baugewerkschule zu Idstein †
Dr. v. Hofmann, Geh. Reg. Rath, ord. Prof in der philos. Fakultät der Univ. Berlin, Mitgl. der Akad. d. Wissensch. zu Berlin † 6. Mai 1892
Prinz zu Hohenlohe-Ingelfingen (Kraft), Gen. der Artillerie à l. s. der Armee, Gen. Adjutant Sr. Majestät des Kaisers u. Königs † 16. Januar 1892 in Dresden

Holtermann, Rev. Inspektor bei dem Hauptzollamt in Altona † 7. August 1892 in Grevesmühlen
v. Holtz, Landrath u. Ldschfts. Direktor sowie Mitgl. d. AH. auf Alt-Marrin † 21. Juli 1892 in Nauheim
Holzapfel, Amtsgerichts-Rath in Berlin † 2. August 1892
Honigmann, Rittergutsbes. auf Griebenau, Mitgl. des Bez. Ausschs. des Reg. Bez. Marienwerder † 7. März 1892
Horten, Amtsrichter in Eitorf † 3. September 1892
Frhr. v. Houwald, Erster Staats-Anwalt in Frankfurt a. O. † 25. März 1892
Huber, Forstkassen-Rend. in Osche † 26. März 1892
Hufnagel, Geh. Rechn. Rath im Kriegs-Minist. in Berlin † 9. Juni 1892 in Ems
Hundrich, Just. Rath, Rechts-Anwalt und Notar in Reichenbach i. Schl. † 22. März 1892

Jachnigen, Geh. Ob. Fin. Rath, Prov. Steuer-Direktor in Hannover † 28. Novbr. 1892
v. Jachmann, Land-Stallmeister des Hauptgestüts Beberbeck † 23. August 1892
Dr. Jahr, Ob. Pfr. u. Superintendent in Halberstadt † 23. Juli 1892
Janke, Prof., Musikdirektor und Gesanglehrer bei dem Dom-Chor in Berlin † 22. April 1892
Jeske, Rechn. Rath, Rechn. Revisor bei dem Ober-Landesgericht in Stettin † im Januar 1892
Jeß, Kirchenpropst in Kiel † 12. Dezember 1891
Dr. v. Ihering, Geh. Ob. Just. Rath, ord. Prof. d. Rechte a. d. Georg-August-Univ. zu Göttingen, Mitgl. der Kgl. Akademie der Wissenschaften zu Berlin † 17. September 1892
Jonas, Kr. Bau-Insp. in Neumarkt † 2. März 1892
v. Issendorff, Amtsgerichts-Rath in Harburg † 12. Dezember 1891
Jülich, Rentmeister in Bell † 16. August 1892
Jung, Ober-Bergrath in Dortmund † 16. Dezember 1891

Kaehrn, Geh. Justiz-Rath, Rechts-Anwalt und Notar in Salzwedel † 24. Februar 1892
Käuffer, Rechts-Anw. in Aachen † 26. März 1892
Dr. Kagelmacher, Hülfs-Kustos an der Königl. Bibliothek in Berlin † 24. Juli 1892
Kahl, Königl. Kapellmeister in Berlin † 6. August 1892
Dr. Kalau vom Hofe, Gestüt-Arzt in Trakehnen † 17. Dezember 1891
Kampfhenkel, Forstkassen-Rendant in Tremessen † 8. Februar 1892
Dr. Karsch, Geh. Med. Rath, ord. Prof. an der theol. u. philos. Akad. zu Münster † 15. März 1892
Kast, Amtsrichter in Liebenburg † 21. April 1892
Keber, Landrichter in Schneidemühl † 8. Dezember 1892
Kern, Landger. Rath in Breslau † 17. März 1892
Kern, Bau-Rath, Eis. Bau- u. Betr. Insp. in Magdeburg † 4. Dezbr. 1892
Kessel, Kammerdiener im Hofstaat J. M. d. K. u. K. Friedrich in Berlin † 24. April 1892
Kiepert, Landes-Oekonomie-Rath, Mitglied des AH. und des Landes-Oekonomie-Kollegiums auf Marienfelde † 10. Januar 1892
Kiesel, Geh. Reg. Rath u. vortr. Rath im Minist. der öffentl. Arbeiten † 16. Januar 1892
Kietz, Forstkassen-Rendant in Düben † 2. Dezember 1891
Kirchner, Ober-Amtmann, Pächter der Königl. Domäne Dahlem † 13. Oktober 1892
Kittelmann, Kreis-Schul-Inspektor in Kulmsee † 6. Januar 1892
Kleinhans, Forstmeister in Krone a. d. Brahe † 5. März 1892 in Berlin
Gf. v. Kleist, Vize-Ober-Mundschenk u. Kammerherr auf Wendisch-Tychow und Burg Lahneck † 14. Januar 1892 in Frankfurt a. M.
v. Kleist-Retzow, Wirkl. Geh. Rath, Mitgl. des Herrenhauses, Vors. d. Gen. Synodalvorstandes auf Kiekow † 20. Mai 1892 6¾ Uhr Vorm.
Kliegel, Kastellan des Schlosses Sanssouci † 1892
Klotz, Mitgl. d. AH., Landgerichts-Rath a. D. in Berlin † 11. August 1892
Klug, Amtsrath, Pächter der Königl. Domäne Röhrfeld † 27. Dezember 1891
Kluge, Rechn. Rath, Sekr. u. Rendant b. d. techn. Hochschule in Hannover † 14. März 1892
Knatz, Amtsgerichts-Rath in Cassel † 5. September 1892
Knoll, Bürgermstr. in Grabow a. O. † 31. August 1892
Knorr, Bau-Rath, Kr. Bau-Insp. in Breslau † 4. März 1892
Kob, Landger. Direktor in Berlin † 1. Mai 1892
Koehler, Proviantamts-Rendant in St. Avold † 17. Septbr. 1892
D. Dr. Kölling, Superintendent der Diözese Kreuzburg in Roschkowitz † 6. Oktober 1892
König, Just. Rath, Rechts-Anwalt in Elberfeld † 15. Juli 1892
Körber, Kr. Wundarzt des Kr. Düren in Langerwehe † 21. April 1892
Kohler, Bau-Rath, Eis. Masch. Insp. in Neuwied † 12. Januar 1892
Kokott, Direktor des Schullehrer-Seminars zu Ober-Glogau † 28. Januar 1892
Dr. Kontny, Sanitäts-Rath, Kr. Wundarzt in Gleiwitz † 19. Oktober 1892
Kopp, Mitgl. d. Kgl. Akad. d. Wissensch. zu Berlin, Geh. Rath u. Prof. a. d. Univ. in Heidelberg †
Koppe, Amtsrath, Pächter der Königl. Domäne Wollup † 31. Dezember 1891
Korten, Ob. Konsist. Rath in Koblenz † 7. Oktober 1892
Dr. Kossack, Prof. a. d. techn. Hochschule in Berlin † 21. Januar 1892
Gf. v. Krassow, Wirkl. Geh. Rath, Erb-Jägermeister im Fürstenthum Rügen und der Lande Barth, Mitglied des HH. auf Pansevitz bei Gingst † 12. Februar 1892

Krause, Rendant der Strafanstalt zu Rendsburg † 30. März 1892
Krause, Pächter der Königl. Domäne Neuendorf † 5. Januar 1892
Krause, Domänen-Rath, Verwalter des Dom-Kapitels in Brandenburg a. H. † 25. Februar 1892
Krause, Schauspieler bei dem Königl. Schauspiel in Berlin † 4. April 1892
Krause, Post-Direktor in Posen † im November 1892
Kriescher, Vors. des Gew. Gerichts in Düsseldorf † 14. Oktober 1892
Krieger, Forstmstr. in Köpenick † 5. Mai 1892
v. Kries, Rittergutsbesitzer, Mitgl. d. Prov. Raths d. Prov. West-Preußen auf Trankwitz, Kr. Stuhm † Juli 1892
Kröhnke, Bau-Rath, Kreis Bau-Inspektor in Itzehoe † 1892
Krönig, Geh. Just. Rath, Notar in Paderborn † 4. Januar 1892
Dr. Kronecker, ord. Prof. i. d. philos. Fakult. der Friedrich-Wilhelm Univ. zu Berlin † 29. Dezember 1891
Dr. Krügelstein, Kreis-Wundarzt d. Kr. Schleusingen in Schmiedefeld † 6. Mai 1892
Krüger, Hofrath, Geh. Registrator im Minist. d. ausw. Angel. in Berlin † 7. Juni 1892
Krüger, Forstmeister in Pölsfeld † 23. Nov. 1892
Dr. Kruse, Kreis-Wundarzt d. Kr. Salzwedel in Beetzendorf † 1892
Dr. Kruse, Priv. Dozent in der mediz. Fakultät d. Univ. zu Greifswald † 21. September 1892
Kunger, Hafenbeamter in Rüdesheim †

Dr. de Lagarde, Geh. Reg. Rath, ord. Prof. in der philosophischen Fakultät der Georg-August-Univ. zu Göttingen † 22. Dezember 1891
Lambeck, Buchhändler u. Stadtrath, Mitgl. d. HH. für die Stadt Thorn † 9. Juni 1892
v. Lancizolle, Bau-Rath, Kreis-Bau-Inspektor in Rauen † 29. Oktober 1892
Langsdorff, Amtsgerichts-Rath in Burgsteinfurt † 21. Juli 1892
Frhr. v. Ledebur, Präsident des Landgerichts in Stargard i. Pomm. † 14. November 1892
Lechr, Rendant bei der Rentenbank f. d. Provinz Schlesien in Breslau † 4. März 1892
Dr. v. Leins, Mitgl. d. Kgl. Akad. d. Bauwesens in Berlin, Kgl. Württemb. Ob. Bau-Rath u. Prof. an der polytechnischen Schule in Stuttgart † 26. August 1892
Lemcke, Superintendent der Diözese Vlotho in Holzhausen † 19. Februar 1892
Lenze, Geh. Just. Rath, Rechts-Anwalt und Notar in Soest † 16. Juli 1892
Dr. Leo, Geh. San. Rath, Kr. Physikus in Bonn † 5. Juli 1892
Leuschner, Spezialkommissions-Sekretär in Uslar † 10. Januar 1892
Licht, Notar in Malmedy † 1. Januar 1892
Dr. Liedtke, Reg. Assessor in Schleswig † 12. Oktober 1892 in Halle a. S.
Lierse, Kr. Schul-Insp. in Mewe † 26. Dezbr. 1891
v. Lilienthal, Landrath in Emden † 8. August 1892 zu Konstanz
Lincke, Postdirektor in Osterode am Harz † 10. Juni 1892
Lindig, Wirkl. Geh. Ober-Berg-Rath in Berlin † 5. Juli 1892
Lissner, Handelsrichter in Posen † 1892
v. Löper, Wirkl. Geh. Rath in Berlin † 13. Dezember 1891
Löwe, Geh. Rechn. Rath im Kriegs-Ministerium † 25. November 1892
Dr. Löwenfeld, Privat-Dozent in der philosoph. Fakultät der Friedr. Wilh. Univ. zu Berlin † 24. Dezember 1891
Loose, Garn. Verw. Ob. Inspektor in Oldenburg † 11. August 1892
Lotichius, Kommerz. Rath, Mitgl. d. Herrenhauses aus Allerhöchstem Vertrauen in St. Goarshausen † 16. März 1892
Lüderitz, Pächter der Königl. Domäne Herrnhof, Reg. Bezirk Lüneburg † 19. Mai 1892
Lüdicke, Domänen-Pächter in Meiersdorf, Reg. Bez. Frankfurt † 8. Dezember 1892
Lüttich, Amtsrath, Pächter der Königl. Domäne Wendelstein † 9. April 1892
Luxe, Amtsrichter in Gröningen † im Juli 1892
Frhr. v. Lyncker, Verw. Ger. Direktor in Gumbinnen † 7. Mai 1892

Mackensen, Rentier in Hannover, Mitglied des Abgeordnetenhauses für den Hannov. Wahlkreis Marienburg-Goslar † 7. September 1892 zu Sachsa am Harz
v. Madai, Wirkl. Geh. Rath in Frankfurt a. M. † 23. November 1892 in Homburg v. d. H.
Dr. Märker, Rechts-Anwalt in Frankfurt a. M. † 11. Oktober 1892
Dr. Margraf, Kr. Wundarzt in Bittburg † im Oktober 1892
Martens, Strandhauptmann und Amtsvorsteher in Panker †
Martens, Strandhauptmann und Amtsvorsteher in Altenkirchen † 15. Januar 1892
Dr. Maurer, Bürgermeister in Stolp i. P. † 20. Mai 1892
Meder, Kr. Thierarzt des Kr. Wittgenstein in Berleburg † 4. Dezember 1891
Meibauer, Rechts-Anw. in Berlin † 28. April 1892
Meitzen, Geh. Reg. Rath bei der Verwalt. der direkten Steuern in Berlin † 25. Nov. 1892
Melchers, Just. Rath, Rechts-Anwalt und Notar in Dorsten † 15. Januar 1892
Mellenthin, Steuer-Rath, Ob. Zoll-Inspektor in Pillau † 16. September 1892
Merkel, Just. Rath, Rechts-Anwalt und Notar in Einbeck † 1. April 1892
Mezler, Direktor der Blindenanstalt in Hannover † 2. April 1892

Meuß, Berg-Rath in Witten † 14. August 1892 zu Grafenberg
v. Meyer, Landes-Direktor der Neumark, Mitgl. d. Abgeordnetenhauses d. Wahlkr. Arnswalde-Friedeberg auf Helpe b. Arnswalde † 9. September 1892
Meyer, Domkapitular und Geistl. Rath in Paderborn † 5. April 1892
Meyer, Kas. Insp. in Neuhaus † 21. Juni 1892
Meyer, Superintendent in Neuhaus a. d. O. † 5. Dezember 1892
Michaelis, Rechts-Anwalt in Deutsch-Krone † 15. Februar 1892 in Berlin
Dr. Michelson, Privat-Dozent in der mediz. Fakultät der Albertus-Universität zu Königsberg i. Pr. † 21. Dezember 1891
Micoteit, Eis. Sekr. u. Bur. Vorsteher in Berlin † 3. November 1892
Miebach, Kr. Sekr. d. Kr. Wipperfürth in Lindlar † 2. Juni 1892
Dr. Mithoff, Kaiserl. Russ. Wirkl. Staats-Rath, Honorar-Prof. in der philos. Fakultät d. Georg-August-Universität zu Göttingen, Mitglied des Abgeordnetenhauses † 30. Januar 1892 in Berlin
Mittag, Ob. Amtm., Pächter der Domäne Ummendorf † 24. Juni 1892 in Berlin
Mittrup, Rechts-Anwalt und Notar in Görlitz † 10. November 1892
D. Dr. Möller, ord. Prof. d. Kirchengeschichte an der Universität zu Kiel † 8. Januar 1892
Mohr, Kaufm., stellvertr. Vorsitzender der Handelskammer in Stralsund † 3. Juli 1892
Moritz, Geh. Just. Rath, Erster Staats-Anwalt beim Landgericht in Wiesbaden † 9. Oktober 1892
v. Morozowicz, Oberin des Fräulein-Stifts in Kammin † 6. Januar 1892 in Potsdam
Mühlenbeck, Rittergutsbesitzer auf Gr. Wachlin, Vorsitzender des Prov. Ausschusses der Prov. Pommern † 24. Februar 1892
Müller (A.), ord. Prof. in der philos. Fakultät der Universität Halle † 12. September 1892
Müller (Ludwig), Korrespondent der Kgl. Akad. d. Wissensch. † in Kopenhagen im Oktbr. 1892
Müller, Rentmstr. in Soest † 20. Dezember 1891
Müllner, Kammerger. Rath in Berlin † 21. November 1892
v. Münchhausen, Schloßhauptmann von Erdmannsdorf † 31. Oktober 1892
Muermann, Ld. Ger. Rath in Bielefeld † 6. April 1892
Musal, Geh. Rechn. Rath im Ministerium für Landwirthschaft ꝛc. † 9. November 1892

Nadbyl, Reg. Assessor in Breslau † 29. Mai 1892
Dr. Nasse, Geh. Med. Rath, ord. Prof. in der medizin. Fakultät der Universität zu Marburg † 2. Juli 1892
Nauck, Korresp. der Königl. Akad. der Wissenschaften in Berlin, Akademiker in St. Petersburg † 16. August 1892
Nereschko, Kammergerichts-Rath in Berlin † 7. Januar 1892
Neßler, Kanzlei-Rath, Erster Gerichtsschreiber beim Landgericht in Neuruppin † 8. Juli 1892
Neubauer, Geh. Registr. im Finanz-Ministerium † 22. Januar 1892 in Blankenburg a. Harz
Neumann, Amtsrichter in Bensberg † 15. Februar 1892 in Wiesbaden
Neumann, Prof., Rektor der Klosterschule in Roßleben † 19. August 1892
Niedt, Just. Rath in Heiligenbeil † 5. Juni 1892
Niemann, Rechn. Rath, Buchh. bei der Kontrole der Staatspapiere in Berlin † 27. Juni 1892
Nitzsch, Kanzl. Rath, Univ. Sekr. in Halle a. S. † 19. Januar 1892
Noack, Kr. Wundarzt in Saarlouis † 13. Febr. 1892
Frhr. v. Nordeck zu Rabenau, Großherzogl. Hess. Kammerherr, Mitgl. d. Bez. Eis. Raths in Köln auf Friedelhausen bei Lollar † 18. März 1892

Oermann, Rechn. Rath, Rentmeister d. akadem. Studienfonds in Münster i. W. † 10. März 1892
Oppermann, Rechts-Anwalt u. Notar in Bergen bei Celle † 11. Dezember 1891

Paap, Rechts-Anwalt und Notar in Rendsburg † 13. November 1892
Pachaly, Postdirektor in Deutsch-Krone † 9. Oktober 1892
Pancke, Just. Rath, Rechts-Anw. u. Notar in Thorn † 15. August 1892 in Mocker
Parisius, Landrath des Kr. Zabrze † in Wiesbaden 28. November 1892
Pastor, Kommerz. Rath in Burdtscheid † 14. November 1892
Peglow, Hofrath im Minist. der Ausw. Angelegenheiten in Berlin † 14. Dezember 1891
Penseler, Kanzl. Rath, Vorsitzender d. Handelskammer in Lüneburg † 30. August 1892
Petersen, Inspektor der Besserungsanstalt in Bokelholm † 4. April 1892
Pfitzner, Landger. Rath in Halle a. S. † 29. Oktober 1892
Pötsch, Rechts-Anw. in Krotoschin † 19. Nov. 1892
Prädikow, Rechn. Rath, Buchhalter bei der Gen. Kasse des Minist. der geistl. ꝛc. Angelegenheiten in Pankow † 1. Januar 1892
Preuß, Kanzl. Rath, Bur. Vorsteher beim Königl. Hausarchiv in Berlin † im August 1892
v. Prittwitz u. Gaffron, Kammerherr u. Landes-Aeltester auf Meisdorf bei Jauer † 23. Juni 1892
Gf. v. Pückler, Wirkl. Geh. Rath, General der Infanterie à l. s. der Armee, Ober-Hof- und Haus-Marschall a. D. in Berlin † 14. Juni 1892
Punke, Superintendent der Diözese Ohlau in Wüstebriese † 18. März 1892

Raab, Postdirektor in Neustettin † 20. März 1892
Raake, Rechn. Rath, Rentmstr. in Oels † 2. Febr. 1892
Dr. Rachel, Kr. Schul-Inspektor in Saarbrücken † 28. Septbr. 1882

Rachner, Ob. Landesgerichts-Rath in Breslau † 4. März 1892
Ramm, Pächter der Königl. Domäne Königswisch † 5. März 1892 in Neuhaus a. O.
Rangabé (Rizo), Mitgl. der Kgl. Akad. der Wissensch. zu Berlin in Athen † 28. Januar 1892
Ratjen, Kr. Bau-Inspektor des Kr. Jork in Buxtehude † 27. Mai 1892
Dr. Ratte, Kr. Schul-Inspektor in Aachen † 4. Septbr. 1892
Rechenbach, Amtsger. Rath in Teuchern † im Novbr. 1892
Dr. Rehder, Kr. Physikus in Apenrade † im Januar 1892
Reimerdes, Rechn. Rath, Kat. Kontr. in Osnabrück † 1892
Rempel, Kanzl. Rath, Sekr. u. Registr. im Kriegs-Ministerium in Berlin † 13. Juli 1892
Renan, Mitgl. der Königl. Akademie der Wissenschaften zu Berlin in Paris † 2. Oktober 1892
v. Rheinbaben, Landes-Aeltester auf Michalkowitz † 11. Novbr. 1892
Dr. Rhode, Schul-Rath, Kr. Schul-Inspektor in Ratibor † 31. Mai 1892
Riebes, Major und Kompagnie-Chef im Invalidenhause zu Berlin † 29. Oktober 1892
Riemer, Superint. in Stolp i. P. † 8. Mai 1892
Rieß, Justiz-Rath, Rechtsanwalt und Notar in Berlin † 22. Juni 1892
Rieß (Franz), Rechtsanwalt in Berlin † 27. März 1892 in Blankenburg a. H.
Rieth, Geh. Ob. Just. Rath und vortr. Rath im Justiz-Ministerium in Berlin † 29. Januar 1892 in Blankenburg a. H.
Ritter (Adolf), Bau-Rath, Eis. Bau- und Betriebs-Inspektor in Berlin † 27. September 1892
Robert-Tornow, Landrath d. Kr. Labiau, Mitgl. des AH. für den Wahlkreis Labiau-Wohlau † 21. Januar 1892
v. Rochow, Kammerherr in Frankfurt a. O. † 25. Februar 1892
Dr. Rockwitz, Reg. und Geh. Mediz. Rath in Cassel † 21. Juni 1892
Römer, Amtsger. Rath in Frankfurt a. M. † 7. Mai 1892
Römer, ord. Prof., Geh. Berg-Rath in Breslau † 14. Dezember 1891
Röpell, Rittergutsbes. auf Mazkau † 15. Oktober 1892
Dr. Roggatz, Amtsrichter in Ranis † 1892
Rohde, Schloßinspektor in Cassel † 26. August 1892
Rommel, Bibliothekar u. Priv. Dozent an der techn. Hochschule zu Hannover † 31. Juli 1892 nach seinem Uebertritt in den Ruhestand
Rommel, Just. Rath, Notar in Cassel † 28. Dezember 1891
Dr. Roquette, San. Rath, Kreis-Physikus in Inowrazlaw † 20. September 1892
v. Rosenstiel, Amts-Rath, Pächter der Königl. Domänen Marienwalde u. Bernsee † 17. Juli 1892
Dr. Roth, ord. Prof. in der philos. Fakultät der Friedrich-Wilhelm-Univ. u. Mitgl. d. Akad. d. Wissenschaften zu Berlin † 1. April 1892
Frhr. v. Rothkirch u. Trach, Geh. Reg. Rath, Landrath d. Kr. Goldberg-Haynau in Goldberg † 1. Januar 1892
Dr. Rügenberg, San. Rath, Kreis-Physikus in Olpe † 16. Januar 1892
Rüsgen, Wasser-Bau-Inspektor in Koblenz † April 1892
Rumpen (Hub.), Just. Rath u. Rechts-Anwalt in Aachen † 7. Juni 1892

Sack, Ld. Ger. Direktor in Neisse † 28. März 1892
Fürst u. Rheingraf zu Salm-Horstmar, erbliches Mitgl. d. HH. zu Schloß Varlar bei Koesfeld † 15. Februar 1892
Sauer, Königl. Schauspieler in Berlin † im Mai 1892
Schadt, Amtsgerichts-Rath in Heinsberg † 22. Dezember 1891
Schädler, Amtsgerichts-Rath in Hirschberg † 24. März 1892
Schäffer, Oberforstmstr. in Hannover, Mitgl. d. Hofjagdamts † 9. Oktober 1892
Schaumburg, Landgerichts-Direktor in Naumburg a. S. † 9. Juni 1892
Dr. Gf. v. Scheel-Plessen, Wirkl. Geh. Rath, Mitgl. d. HH. auf Rehmten bei Ascheberg in Holstein † 7. Juli 1892 zu Varese
Scheidelwitz, Direktor der Landschaft der Provinz Sachsen in Halle a. S. † 17. April 1892
Schenk, Rentmstr. in Trebnitz † 27. Februar 1892
Dr. Schervier, Geh. San. Rath, Stadt-Physikus in Aachen † 10. Januar 1892
Scheunemann, Just. Rath, Rechts-Anw. u. Notar in Neustettin † 6. Juni 1892
Dr. Schiebler, San. Rath, Kreis-Physikus in Simmern † 15. Juni 1892
Dr. Schirmer, Geh. San. Rath, Kreis-Physikus in Grünberg i. Schles. † 30. September 1892
Schlüter, Senats-Präsident bei dem Ob. Lds. Ger. in Hamm † 19. März 1892
Schmid, Amtsrichter in Witten † 15. April 1892
Dr. Schmidt, Geh. Reg. Rath, Prof. in der philos. Fakultät d. Univ. Marburg † 6. März 1892
Schmidt, Königl. Sächs. Wasser-Bau-Direktor in Dresden, a. o. Mitgl. d. Akad. d. Bauwesens zu Berlin † 8. April 1892
Schmidt, Deichhauptmann auf Schönberg, Kreis Osterburg † 25. Mai 1892
Dr. Schmidt, Prof., Direktor d. Gymnasiums in Halberstadt † 2. Januar 1892
Schmidt, Superintendent in Mittenwalde † 8. Mai 1892
Schmieder, Rechn. Rath, Ob. Bergamts-Sekretär in Klausthal † 28. März 1892
Schmits, Bau-Rath, Ld. Bau-Insp. in Münster † 15. Dezember 1891
Dr. Scholz, ord. Honorar-Prof. in der philos. Fakultät d. Univ. zu Greifswald † 21. Januar 1892

Schramke, Amtsgerichts-Rath in Neuſtadt, Weſtpr. † 9. Oktober 1892

Dr. Schroeter, Geh. Reg. Rath., ord. Prof. in der philoſophiſchen Fakultät der Univ. Breslau, Mitgl. der Kgl. Akademie der Wiſſenſchaften zu Berlin, in Breslau † 3. Januar 1892

Schucht, Bau-Rath, Eiſ. Bau- u. Betr. Inſp. in Brandenburg a. d. Havel † 9. Januar 1892

Schuffert, Eiſenb. Sekr. u. Bureauvorſteher beim Eiſenbahn-Betriebsamt (Stadt- u. Ringbahn) in Berlin † 1892

Schulemann, Landgerichts-Rath in Glatz † 28. März 1892

Schultz, Geh. Hofrath im Miniſt. der Auswärt. Angelegenheiten in Berlin † 15. Februar 1892

Schulz, Reg. Rath, Mitgl. der Prov. Steuer-Direktion in Berlin † 4. November 1892

Schulz, Ober-Bergamtsſekretär in Dortmund † 19. Januar 1892

Dr. Schum, ord. Prof in der philoſ. Fakultät der Univ. zu Kiel † 16. Juni 1892

Dr. Schwane, ord. Prof. in der kath. theol. Fakultät der Akad. zu Münſter, päpſtlicher Hausprälat in Münſter † 6. Juni 1892

Schwaneberger, Kr. Thierarzt in Ratibor † 13. März 1892

Schwartzkopff, Geh. Kommz. Rath, Mitgl. d. Staatsraths und der Akad. des Bauweſens in Berlin † 7. März 1892

Schwarzenberg, Amtsgerichts-Rath in Bockenheim † 9. Februar 1892

v. Schwerin, Landrath in Sensburg, Mitgl. d. Abg. für d. Wahlkr. Sensburg-Ortelsburg † 18. September 1892

Schweiger, Geh. Kanzl. Rath im Miniſt. des Innern zu Berlin † 28. September 1892

Frhr. v. Seherr-Thoß, Geh. Reg. R., Landrath a. D. auf Ober-Eiſersdorf † 5. Februar 1892 in Glatz, kurz nach ſeinem Uebertritt in den Ruheſtand

Sehlmacher, Juſt. Rath, Rechts-Anwalt und Notar in Stettin † 3. März 1892

Severin, Landgerichts-Präſident in Glogau † 20. Mai 1892

Sieger, Juſtiz-Rath, Rechts-Anwalt in Köln † 16. Mai 1892

Dr. v. Siemens, Geh. Reg. Rath, Mitgl. der Königl. Akademie der Wiſſenſchaften in Berlin † in Charlottenburg 6. Dezbr. 1892

Siemering, Landgerichts-Rath in Königsberg i. Pr. † 9. Dezember 1891

Dr. Snell, Geh. San. Rath, Direktor der Irrenanſtalt zu Hildesheim † 12. Juni 1892

Dr. Soetber, Geh. Reg. Rath, ord. Honorar-Prof. a. d. Univ. zu Göttingen † 23. Oktober 1892

Gf. zu Solms-Rödelheim, erbliches Mitglied des Herrenhauſes zu Aſſenheim † 15. Februar 1892

Spancken, Landgerichts-Direktor in Koblenz † 30. Mai 1892

Spangenberg, Lds. Oekon. Rath, Mitgl. des Abgeordnetenhauſes für den 7. Hannoverſchen Wahlkr. in Hameln † 25. April 1892

Dr. Spangenberg, San. Rath, Kr. Phyſikus in Schlüchtern † 21. März 1892

Sprunck, Landger. Direktor in Inſterburg † 9. Novbr. 1892

Stadthagen, Rechts-Anwalt in Elbing † 19. Juni 1892

Stern, Deichhauptmann des Raymen-Lablacker Deichverbandes in Schöpfwerk Julienhöhe † 19. April 1892

Stern, Rechts-Anwalt in Frankfurt a. M. † 1. Februar 1892

Sterner, Steuer-Inſp., Kat. Kontr. in Oſtrowo † 7. November 1891

Gf. v. Strachwitz, Landgerichts-Rath in Berlin † 18. April 1892

Strobandt, Juſt. Rath, Rechts-Anwalt und Notar in Koesfeld † 29. Mai 1892

Ströbter, Rentmeiſter in Wiesbaden † im Mai 1892

Strohmeyer, Proviantmeiſter in Inſterburg † 29. Juli 1892

Stupp, Rechts-Anwalt in Köln † 20. März 1892

Sypniewski, Amtsgerichts-Rath in Rogaſen † 15. Februar 1892

Szurminski, Rechts-Anwalt und Notar in Schildberg † 1. Februar 1892

Takens, Juſtiz-Rath, Notar in Weener † 25. April 1892

Thedieck, Amtsger. Rath in Eſſen † 11. Februar 1892

Theile, Amtsger. Rath in Trier † 13. März 1892

Theobald, Amtsger. Rath in Caſſel † 18. Febr. 1892

Dr. Thiemig, Juſtiz-Rath u. Notar in Jork † 26. Dezember 1891

Thieſſen, Hauptſteueramts-Kontroleur in Oels † 8. Auguſt 1892

Thomas, Kaſernen-Inſpektor in Verden † 1. Februar 1892

Timm, Rentmeiſter in Mauritz † 23. Auguſt 1892

Träder, Eiſ. Maſchinen-Inſpektor in Breslau † 15. Mai 1892

Treuding, Juſt. Rath, Rechts-Anwalt u. Notar in Burg a. J. † 14. Januar 1892

Triebenſee, Rentmeiſter in Königsberg i. Pr. † 8. Auguſt 1892

Trömel, Poſtdirektor in Demmin † 28. April 1892 in Hannover

Dr. Tube, Mil. Ob. Pfr. des XVII. Armee-Korps, Mitgl. des Konſiſtoriums in Danzig † 28. Juli 1892 in Zoppot

Tubbe, Poſtdirektor in Rüdesheim † 9. Auguſt 1892

v. Uechtritz auf Ob. Herzogswaldau, Stiftspropſt des Gräflich v. Campanini'ſchen Fräuleinſtifts in Barſchau † 11. Dezember 1891

Uhrlaub, Juſt. Rath, Rechts-Anwalt u. Notar in Harburg † 13. Mai 1892

Ulich, Forſtmeiſter in Rumbeck, Reg. Bez. Arnsberg † 26. März 1892

Dr. Ulmer, San. Rath, Kr. Phyſikus des Kr. Dramburg † 3. Juli 1892 in Sonnenburg

Dr. v. Vahl, Just. Rath, Mitgl. des Prov. Raths der Prov. Pommern in Greifswald † 12. April 1892
Valentiner, Propst und Direktor des Prediger-Seminars zu Hadersleben † 12. Dezember 1891
Vallbracht, Kat. Kontr. in Kulm † 9. Mai 1892
Veerhoff, Kat. Kontr. in Lingen † 20. Januar 1892
Velder, Notar in Krefeld † 7. Juni 1892
Velthusen, Landgerichts-Rath in Hirschberg i. Schl. † 1. August 1892
Velthusen, Amtsgerichts-Rath in Lyck † 2. November 1892
Völkel, Amtsger. Rath in Berleburg † 22. August 1892
v. Vogel, Rittergutsbes., Mitgl. d. HH. auf Nielub † 8. Novbr. 1892
Vogler, Geh. Kommerzien-Rath, Vorsitzender der Handelskammer in Halberstadt in Quedlinburg † 21 Juni 1892
Vogels, Notar in Siegburg † 21. März 1892
Dr. Voigt, Reg. u. Rediz. Rath in Magdeburg † 19. Novbr. 1892
Voigt, Rechts-Anwalt und Notar in Dortmund † 12. April 1892
D. Voigt, Kons. Rath, ord. Prof. n der theol. Fakultät der Albertus-Univ. zu Königsberg † 19. Juni 1892 in Charlottenburg
Dr. Volkmann, Direktor des Gymnasiums in Jauer † 23. April 1892
Vollgold, Kommerzien-Rath, Mitgl. des Beiraths d. Kunstgewerbe-Museums, sowie stellvertr. Mitgl. des gewerbl. Sachverständ. Vereins in Berlin † 12. Januar in Montreux
de Vries, Korrespondent der Kgl. Akad. d. Wissensch. in Berlin, Prof. in Leyden † 9. August 1892

Wadehn, Rechn. Rath, Kat. Kontr. in Danzig † 7. Februar 1892
Dr. Wagener, Kr. Wundarzt des Kr. Pleß in Nikolai † 4. Novbr. 1892
Walter, Kr. Sekretär in Ruhrort † 17. Oktober 1892
Walter, Rechn. Revisor bei dem Landgericht in Potsdam †
Weber, Kr. Sekretär in Biedenkopf † 29. August 1892
Wedekind, Rechn. Rath, H. A. Rendant in Braunsberg † 21. Dezember 1891
Dr. Wehrmann, Geh. Reg. Rath, Prov. Schul-Rath in Stettin † 28. Novbr. 1892
D. Weingarten, ord. Prof. in der theol. Fakultät der Univ. in Breslau † 25 April 1892
Weis, Kasernen-Inspektor in Hildburghausen † 15. Februar 1892
Weiser, Steuer-Rath, Kat. Insp. in Osnabrück † 27. Januar 1892
Weiß, Eis. Betr. Kassen-Rendant b. d. Eis. Betr. Amt Breslau-Tarnowitz in Breslau † 2. Oktober 1892
Weizel, Oberst u. Abthl. Chef im Kriegs-Minist. † 29. Dezember 1891
Weizmann, Intendantur-Rath in Breslau † 3. April 1892
Wendel, Konsist. Rath a. D., Superintendent in Hanau † 23. Januar 1892
Wenzig, Polizei-Rath in Danzig † 8. Dezember in Breslau
Dr. Wieseler, Geh. Reg. Rath, ordentl. Prof. in Göttingen † 3. Dezbr. 1892
Wiggers, Just. Rath, Rechts-Anwalt u. Notar in Rendsburg † 14. Februar 1892
Dr. von Wild, Geh. Med. Rath, Mitgl. des Med. Koll. in Cassel † 1. Oktober 1892
v. Wille, Erster Staats-Anwalt in Nordhausen † 3. April 1892 in Kirchenditmold
Wille, Just. Rath, Rechts-Anwalt u. Notar in Rendsburg † 12. Juli 1892
v. Willemoes-Suhm, Geh. Reg. Rath, Landrath des Kr. Segeberg † 19. Dezember 1891
Dr. Winckel, Geh. San. Rath u. Kr. Physikus in Mülheim a. Rh. † 15. August 1892
Winkler, Superintendent in Mühlhausen i. Th. † 29. Juni 1892
Wiß, Superintendent zu Schmalkalden † 10. März 1892
Wolff (Albert), Prof., Senator der Kgl. Akad. d. Künste, Bildhauer in Berlin † 21. Juni 1892
Dr. Woysch, Superintendent in Goldap † 19. Februar 1892 in Königsberg i. Pr.
Wrobel, Forstmeister in Lyck † 28. August 1892

Zacher, Amtsgerichts-Rath in Inowrazlaw † 16. Januar 1892
v. Zander, Kammerjunker, Konsulats-Verweser u. Konsulats-Dolmetscher in Hiogo-Osaka † 9. Mai 1892
Zaucke, Rechts-Anwalt bei dem Ober-Landesgericht in Königsberg i. Pr. † 18. Februar 1892
Zehr, Wirkl. Geh. Kriegs-Rath u. vortr. Rath b. d. Medizinal-Abthl. des Kriegs-Ministeriums in Berlin † 20. Januar 1892
Frhr. v. Ziegler u. Klipphausen, Kammerherr auf Ober-Ochelhermsdorf zu Wiesbaden † 23. Februar 1892
Zielaskowski, Amtsgerichts-Rath in Heilsberg † 8. Januar 1892
Ziesmer, Oberförster in Grenzheide † 19. März 1892
Zimmermann, Rechn. Rath im Finanz-Ministerium zu Berlin † 23. Juli 1892
Zimmermann, Proviantamts-Rendant in Rathenow † 25. Februar 1892
Zimmermann, Just. Rath, Rechts-Anw. u. Notar in Köln † 12. Novbr. 1892
v. Zitzewitz, Oberst-Lieutenant, diensthuender Flügel-Adjutant Sr. Majestät des Kaisers u. Königs in Berlin † 27. Februar 1892
v. Zuccalmaglio, Steuer-Rath, Ober-Steuer-Inspektor in Neuß † 9. März 1892

Alphabetisches Sachregister.

Abgeordnetenhaus 194
Abrechnungs-Bureau f. die Reichssteuern 76
Adjutanten des Kaisers und Königs 38
Agrikultur-chemische Versuchsstationen:
in Münster 559
» Wiesbaden 585
Aichungs-Aemter u. Inspektionen in:
Berlin u. in der Provinz Brandenburg 281. 299
Breslau u. in der Provinz Schlesien..... 381
Cassel und in der Prov. Hessen-Nassau..... 589
Dortmund u. in der Provinz Westfalen .. 552
Hannover u. in der Provinz Hannover .. 511
Hohenzollern 671
Kiel und in der Provinz Schleswig-Holstein.. 467
Köln und in der Provinz am Rhein.....640. 671
Königsberg u. in den Provinzen Ost- und West-Preußen..218. 246
Magdeburg und in der Provinz Sachsen.... 429
Posen und in der Prov. Posen..... 347
Stettin und in der Provinz Pommern .. 321
— — s. Rheinschiffe:
in Duisburg 625
» Emmerich 625
» Koblenz..... 619
» Köln 630
» Ruhrort 625
Aichungs-Behörden, deren Ressort..... 113
Akademische Hochschule f. die bildenden Künste 89
— — für Musik 90
Akademisches Institut für Kirchen-Musik .. 91
Akademische Meister-Ateliers für die bildenden Künste 90
— Meister-Schulen für musikalische Kompesition 91
Akademischer Staatspreis, der große.... 91
Akademien:
Akademie des Bauwesens 175
Berg-Akademie in Berlin 115
Berg-Akademie in Klausthal 527
Forst-Akademie zu Eberswalde 172. 266
— — zu Münden..... 172
Kriegs-Akademie..... 130
Ak. der Künste, Kgl. in Berlin..... 86
— — in Cassel 92. 589
Akademien:
Ak. der Künste, Kgl. in Düsseldorf...92. 648
— — in Königsberg in Preußen 92. 228
Landwirthschaftl. Akad. zu Poppelsdorf 169
Medizinisch-chirurgische Akad. für das Militär 143
Ritter-Akad. in Bedburg 613
— — in Brandenburg 120.257
— — in Liegnitz..... 361
Theolog. u. philos. Akad. zu Münster..... 558
Akad. der Wissenschaften zu Berlin 84
Zeichen-Akad. zu Hanau 577
Allgemeines Ehrenzeichen 47
Allgemeines Ehrenzeichen in Gold..... 47
Allgemeines Kriegs-Departement 123
Alsen-Kreuz 48
Amtsgerichte, in:
Aachen 661
Abterode 606
Achim 536
Adelnau 358
Adenau 666
Ahaus 568
Ahlden 536
Ahlen 568
Ahrensburg 478
Ahrweiler..... 666
Aken..... 451
Aldenhoven 661
Alfeld..... 534
Allenburg..... 232
Allendorf a. Werra.... 606
Allenstein 230
Alsleben..... 450
Altdamm 334
Altena 568
Altenkirchen 611
Alt-Landsberg 290
Altona 478
Ameneburg 608
Andernach 666
Angerburg 233
Angermünde..... 294
Anklam 332
Apenrade 479
Arendsee 453
Arnsberg 564
Arnswalde 292
Arolsen 607
Artern 452
Ares 233
Asbach 611
Aschersleben 449
Attendorn 564
Aurich 532
Bärwalde i. d. Nm. ... 292
Bärwalde i. Pm. 333
Bahn 334
Baldenburg 255
Amtsgerichte, in:
Balve 564
Barby 451
Bargteheide 478
Barmen 664
Barten 231
Bartenstein 231
Barth 332
Baruth 293
Bassum 536
Battenberg 608
Bauerwitz 409
Baumholder 668
Beckum 568
Beelitz..... 293
Beeskow..... 290
Bergzendorf 453
Belgard 333
Belgern 453
Belzig..... 293
Bensberg 667
Bentheim 535
Bentschen 357
Berent 253
Bergen b. Celle..... 534
Bergen b. Hanau..... 607
Bergen a. Rügen..... 332
Bergheim 667
Berleburg..... 564
Berlin I 301
Berlin II 290
Berlinchen 292
Bernau 290
Bernkastel 669
Bernstadt..... 407
Bersenbrück 535
Berum 532
Beuthen a. O..... 405
Beuthen O. S..... 402
Beverungen 569
Bialla 233
Bieber 607
Biedenkopf 608
Bielefeld..... 564
Bigge 564
Birnbaum 357
Birstein 607
Bischhausen 606
Bischofsburg 231
Bischofstein..... 231
Bismark..... 453
Bitburg..... 669
Bitterfeld 450
Blankenese 478
Blankenheim 661
Bleckede 534
Bleicherode 452
Blumenthal 536
Bocholt 568
Bochum 565
Bockenem 534
Bockenheim..... 609
Bojanowo 357
Bolkenhain..... 406
Bonn 662
Boppard..... 666
Borbeck..... 567
Amtsgerichte, in:
Bordesholm 480
Borgentreich..... 569
Borken (Hamm)..... 568
Borken (Cassel)..... 608
Bottorp 567
Brakel 569
Bramstedt 480
Brandenburg a. H..... 293
Braubach 612
Braunfels 610
Braunsberg 231
Bredstedt 479
Bremervörde 535
Breslau 403
Brieg 404
Briesen..... 256
Brilon 564
Bromberg 356
Brotterode 454
Bruchhausen..... 536
Brüssow 294
Bublitz..... 333
Buchholz (Wend.)..... 290
Bünde 564
Buer..... 567
Büren 569
Bütow 335
Bunzlau 407
Burbach 564
Burg a. F. 480
Burg a. d. Ihle..... 451
Burgdorf 534
Burghaun 607
Burgsteinfurt 568
Burgwedel 533
Burgsdorf 535
Camberg..... 612
Cassel 606
Celle..... 534
Charlottenburg..... 290
Christburg 254
Czarnikau 359
Daaden 611
Dahme 293
Dannenberg 534
Danzig 254
Darkehmen..... 232
Daun 669
Delbrück 569
Delitzsch 450
Demmin..... 332
Dt. Eylau 254
Dt. Krone 359
Diepholz 535
Dierdorf 611
Diez 610
Dillenburg 611
Dingelstedt 452
Dinslaken..... 566
Dirschau..... 254
Dobrilugk..... 291
Dommitzsch..... 453
Domnau..... 231
Dorsten 567
Dortmund 566
Dorum..... 536

Amtsgerichte, in:	Seite
Dramburg	334
Driesen	292
Dressen	290
Duderstadt	532
Düben	453
Düllen	665
Dülmen	568
Düren	661
Düsseldorf	663
Duisburg	566
Eberswalde	294
Eckartsberga	452
Ederstorbe	480
Edelak	478
Egeln	449
Ehrenbreitstein	611
Ehringshausen	611
Eilenburg	453
Einbeck	532
Eisleben	450
Elberfeld	664
Elbing	254
Elmshorn	478
Elsterwerda	453
Elze	534
Emden	532
Emmerich	566
Ems	611
Erkelenz	661
Ermsleben	450
Erxleben	451
Eschwege	606
Essen	667
Eupen	661
Euskirchen	662
Exin	356
Falkenberg	407
Falkenburg	334
Fallersleben	531
Fehrbellin	293
Felsberg	606
Festenberg	407
Flehne	359
Finsterwalde	291
Fischhausen	232
Flatow	255
Flensburg	479
Forbe	564
Forst	291
Frankenstein	404
Frankfurt a. M.	609
Frankfurt a. O.	290
Freiburg (Kann.)	535
Freiburg (Schl.)	409
Freren	535
Freystadt	406
Friedberg a. O.	406
Friedland (Oberschlesien)	407
Friedrichstadt	479
Fritzlar	606
Fronhausen	608
Fürstenau	535
Fürstenberg (Minden)	569
Fürstenberg a. O.	291
Fürstenwalde	290
Fulda	607
Gammertingen	610
Gardelegen	453
Garding	479
Gartz a. O.	334
Geestemünde	536
Gelnkirchen	661
Gelsen	665
Gelnhausen	607
Gelsenkirchen	567
Gemünd	661
Genthin	451
Gerbstedt	450
Gerdauen	231
Gerresheim	663
Gesele	569
Gernrode	180
Gerolzhausen	532
Gifhorn	531
Gingst	230
Gladbach (Rheinland)	663
Gladenbach	608
Glatz	404
Glewitz	405
Glogau	405
Glückstadt	478
Gnadenfeld	409
Gnesen	356
Goch	665
Görlitz	406
Goslar	232
Goldberg	407
Gollnow	234
Gollub	256
Gommern	451
Goslar	534
Gostyn	357
Gotteszell	409
Gräfenhainichen	450
Grätz	357
Graudenz	293
Grebenstein	606
Greifenberg (Pom.)	334
Greifenhagen	334
Greifswald	332
Greventroich	663
Grimmen	332
Gröningen	449
Großalmerode	606
Großbedungen	452
Großfalte	451
Großstrehlitz	408
Groß-Wartenberg	408
Grottkau	404
Grünberg	405
Grumbach	668
Guben	291
Gudensberg	606
Gudow	564
Gubrau	406
Gummersbach	667
Gurnigk	231
Guttentag	408
Gutstadt	404
Hachenburg	611
Hadersleben	617
Hagenow	171
Hagen (Hann.)	536
Hagen (Westf.)	568
Halgerloch	610
Halbau	405
Halberstadt	449
Halle a. S.	450
Halle W.	564
Haltern	568
Hameln	533
Hamm	566
Hammerstein	255
Hanau	607
Hannover	533
Harburg	535
Harpe	568
Hatzingen	567
Harzberg	293
Havnau	407
Hechingen	610
Heide	480
Heiligenbeil	231
Heiligenhafen	480
Heiligenstadt	452
Heilsberg	231
Heinrichswalde	234
Heinsberg	661
Helbra	452
Hemer	662
Herbern	611
Herford	564
Heringen	452
Hermeskeil	669
Hermsdorf u. K.	406
Herne	665
Herrnstadt	405
Hersfeld	606
Herzberg (Elster)	453
Herzberg (Harz)	532
Hessisch-Lichtenau	606
Hettstedt	450
Heydekrug	234
Hildesheim	534
Hillesheim	669
Hirschberg	406
Hochheim	612
Höchst	612
Höxde	566
Hötensleben	451
Höxter	569
Hofgeismar	606
Hohenlimburg	568
Hohenmölsen	452
Hohenstein	230
Hohenwestedt	480
Höhr-Grenzhausen	611
Homberg	606
Homburg v. d. H.	609
Hoya	536
Hoyerswerda	406
Hulfstein	409
Hünfeld	607
Husum	479
Ibbenbüren	568
Ihlow	535
Ilfeld	452
Ilmenau	356
Insterburg	232
Isenhagen	531
Itzehoe	478
Jülich	661
Jüterbog	293
Jutroschin	357
Kalau	291
Kalbe a. M.	453
Kalbe a. S.	451
Kalenberg	533
Kallies	334
Kamen	566
Kammin	334
Kanth	404
Kappeln	479
Karlshafen	606
Karlsruh	405
Karlrath	405
Karthaus	251
Kastellaun	666
Kastrop	566
Katscher	409
Kattowitz	402
Katzenelnbogen	612
Kaukehmen	234
Kelbra	452
Kellinghusen	478
Kemberg	453
Kempen (Düsseldorf)	665
Kempen (Posen)	358
Kerpen	667
Kiel	480
Kirchberg	666
Kirchen	611
Kirchhain (Kassel)	608
Kirchhain (N. L.)	291
Kirchhundem	564
Kirn	668
Kleve	665
Klötze	453
Koblenz	666
Kochem	666
Koesfeld	568
Kolberg	333
Kölleda	452
Kolmar i. P.	359
Köln	667
Königsberg N. M.	292
Königsberg Opr.	232
Königshütte	402
Königstein	612
Königswinter	662
Königs-Wusterhausen	290
Konitz	256
Könnern	450
Konstadt	408
Köpenick	290
Koppenbrügge	534
Kosheim	358
Kosbach	607
Kosten	333
Kosel	409
Köslin	333
Kosten	357
Kottbus	291
Krappitz	408
Krefeld	663
Krempen	293
Krempe	478
Kreuzburg (Ostpr.)	231
Kreuzburg (Schlesien)	408
Kreuznach	666
Krone a. B.	356
Krossen	291
Kretzschin	358
Kulm	256
Kulmsee	256
Kupp	408
Küstrin	292
Kutzig	293
Labiau	364

Digitized by Google

Amtsgerichte, in:	Seite
Lahes	334
Labiau	232
Labischin	356
Lahn	406
Landeck	404
Landesbut	406
Landsberg (Ostpr.)	231
Landsberg O.-S.	408
Landsberg W.	292
Langenberg	664
Langenwalde	119
Langen-Schwalbach	612
Langensalza	667
Lauban	406
Lauchstädt	450
Lauenburg a. d. E.	478
Lauenburg (Pom.)	335
Lauenstein	533
Lautenburg	256
Lebach	668
Leer	479
Leer	532
Lehe	536
Lehnep	664
Lehnin	293
Lehrbach	409
Leichlingen	408
Leinefelde	536
Leipe	406
Leisnig	404
Leitmeritz (Minden)	569
Leitmeritz	406
Leitzkau	34
Lemgo	290
Lemförde	453
Lengerich	291
Lennep	291
Lenzen	107
Leobschütz	536
Limburg (Lahn)	611
Limburg (Pfalz)	
Hohen-Limburg.	
Lindau	667
Lindow	293
Lingen	535
Linz	611
Lippehne	292
Lippstadt	569
Lipsa	357
Lobberich	665
Lobsens	359
Loburg	451
Löbau	256
Löbejün	450
Löbau	233
Löwen	404
Löwenberg	408
Loitz	332
Loslau	409
Lublinitz	408
Lübbecke	564
Lübben	291
Lübbenau	292
Lübeck	407
Lüchow	534
Luckau	292
Luckenwalde	293
Lüdenscheid	568
Lüdinghausen	569
Lügumkloster	479
Lüneburg	534
Lützenburg	450
Lützen	452
Lunden	180
Lychen	294
Lyck	233
Märk. Friedland	359
Magdeburg	451

Amtsgerichte, in:	Seite
Malgarten	535
Malmedy	661
Mansfeld	150
Marburg	608
Marggrabowa	233
Margonin	359
Marienberg	611
Marienburg	254
Marienwerder	255
Marklissa	406
Marne	478
Marsberg	564
Marsow	324
Maven	666
Medebach	564
Medingen	534
Meerholz	607
Mehlauken	232
Mehlsack	231
Meinersen	534
Meinerzhagen	568
Meisenheim	666
Meldorf	478
Mele	535
Melsungen	606
Memel	231
Menden	568
Menpen	535
Merchingen	150
Merzig	669
Meschede	564
Meseritz	357
Mettmann	664
Meppe	255
Mewenburg	293
Militsch	407
Minden	564
Mittelwalde	404
Mittenwalde	290
Mölln	478
Mörs	665
Mogilno	356
Mohrungen	231
Montabaur	611
Montjoie	661
Moringen	532
Mücheln	452
Mühlberg	153
Mühlhausen (Ostpr.)	231
Mühlhausen (Thür.)	449
Mülheim (Rhein)	667
Mülheim (Ruhr)	568
Müncheberg	290
Münden	532
Munder	532
Münster	568
Münsterberg	404
Münstermaifeld	668
Muskau	406
Myslowitz	102
Nakel	359
Namslau	407
Nassau	611
Nastätten	613
Nauen	290
Naugard	334
Naumburg (Hessen)	606
Naumburg a. O.	407
Naumburg a. S.	452
Nebra	152
Neheim	564
Neidenburg	230
Neisse	407
Nenndorf	606
Nessa	606
Neuhaus	282
Neuenburg	255
Neuenhaus	535
Neuerburg	669

Amtsgerichte, in:	Seite
Neuhaldensleben	451
Neuhaus a. E.	534
Neuhaus a. O.	335
Neuhof	607
Neukirchen	608
Neumagen	669
Neumark	256
Neumarkt	403
Neumittelwalde	407
Neumünster	480
Neunkirchen	668
Neurode	404
Neuruppin	293
Neusalz	405
Neuß	663
Neustadt (Cassel)	608
Neustadt (Holstein)	480
Neustadt O./Schl.	407
Neustadt am Rübenberge	533
Neustadt (Westpr.)	254
Neustettin	333
Neutomischel	357
Neuwarp	334
Neuwedell	292
Neuwied	611
Niebüll	479
Nieheim	606
Niederahr	612
Niederbrechen	667
Niederhermsdorf	409
Niedermarsberg	564
Nienburg	536
Nieske	406
Nikolai	405
Nikolaiken	233
Nimptsch	403
Nürnberg	334
Norburg	479
Norden	532
Nordenburg	231
Northausen	452
Nordstrand	479
Northeim	532
Norterf	480
Oberahr	668
Oberglogau	407
Oberhausen	568
Oberkaufungen	606
Oberursel	533
Obernik	358
Obernkirchen	663
Oberberg	294
Obisfelde	453
Oelde	568
Oels	408
Oesnhausen	564
Ohlau	404
Oldenburg	480
Oldenburg	533
Oldesloe	478
Olde	564
Opladen	663
Oppeln	408
Oranienburg	290
Orb	607
Orteisburg	230
Osterfleben	449
Osnabrück	535
Osten	535
Osterburg	453
Osterfeld	452
Osterholz	536
Osterode (Harz)	532
Osterode (Ostpr.)	230
Osterwieck	449
Ottweiler	358
Otterndorf	535
Ottmachau	407
Otweiler	668

Amtsgerichte, in:	Seite
Paderborn	569
Papenburg	535
Parchwitz	407
Pasewalk	334
Passenheim	230
Patschkau	407
Peine	534
Penkrefcham	405
Peitz	292
Pellworm	479
Penkun	334
Perl	669
Perleberg	293
Petershagen	564
Pförten	291
Pillau	232
Pillkallen	233
Pinne	358
Pinneberg	478
Pitschen	408
Pleschen	358
Pleß	405
Plettenberg	568
Plön	180
Politz	334
Pollwitz	405
Pelle	533
Pollnow	335
Polzin	333
Posen	358
Potsdam	293
Prausnitz	408
Preck	480
Preußisch	294
Pretzsch	453
Pr. Eylau	231
Pr. Friedland	256
Pr. Holland	231
Pr. Stargard	254
Priebus	405
Prigwalk	293
Prökuls	231
Prüm	669
Pudewitz	358
Putzig	254
Pyritz	334
Pyrmont	533
Quakenbrück	535
Quedlinburg	449
Querfurt	450
Ragnit	234
Rahden	564
Ranis	454
Rastenburg	478
Rastenburg	231
Rathenow	293
Ratzeburg	109
Ratingen	663
Rawitsch	333
Recklinghausen	173
Rastenburg	608
Ramitsch	357
Recklinghausen	665
Rees	561
Reetz	292
Regenwalde	334
Reichenbach O. L.	405
Reichenbach u. E.	409
Reichenstein	404
Reinbek	478
Reinerz	404
Reinfeld	478
Reinhausen	532
Remscheid	664
Rendsburg	480
Rennerod	611
Rheine	256
Rhaunen	669
Rheda	564

Digitized by Google

Seite

Amtsgerichte, in:
Rhein ... 233
Rheinbach ... 662
Rheinberg ... 665
Rheine ... 569
Rheinsberg ... 293
Rheydt ... 663
Riesenburg ... 256
Rietberg ... [illegible]
Rinteln ... [illegible]
Rixdorf ... 290
Rodenberg ... [illegible]
Rödding ... [illegible]
Rössel ... [illegible]
Rogasen ... 358
Rosenberg i. Schl. ... 408
Rosenberg i. Westpr. ... 256
Rosenthal ... 608
Roßla ... [illegible]
Rotenburg a. d. F. ... 606
Rotenburg a. d. W. ... 536
Rothenburg a. d. N. ... 406
Rüdesheim ... 612
Rügenwalde ... 335
Rüthen ... 569
Ruhland ... 406
Ruhrort ... [illegible]
Rummelsburg ... 335
Runkel ... 611
Ruß ... 234
Rybnik ... 409
Saalfeld ... 231
Saarbrücken ... 668
Saarburg ... 669
Saarlouis ... 668
Sagan ... [illegible]
Salmünster ... 607
Salzkotten ... 569
Salzwedel ... 453
Samter ... 358
St. Goar ... [illegible]
St. Goarshausen ... 612
St. Vith ... 661
St. Wendel ... 668
Sandau ... 453
Sangerhausen ... 452
[illegible] ... [illegible]
Schenklengsfeld ... 606
Schildberg ... 358
Schippenbeil ... 231
Schivelbein ... 333
Schkeuditz ... 450
Schlawe ... 335
Schleswig ... 470
Schleusingen ... 454
Schlieben ... 454
Schlochau ... 256
Schloppe ... 359
Schlüchtern ... 607
Schmalkalden ... 454
Schmiedeberg (Merseburg) ... 454
Schmiedeberg i. Schl. ... 406
[illegible] ... [illegible]
[illegible] ... [illegible]
[illegible] ... [illegible]
[illegible] ... [illegible]
[illegible] ... [illegible]
[illegible] ... [illegible]
[illegible] ... 234
[illegible] ... [illegible]
[illegible] ... [illegible]
[illegible] ... [illegible]
[illegible] ... [illegible]
[illegible] ... 478
[illegible] ... [illegible]
Schwedt a. O. ... 294
Schweidnitz ... 409
Schweinitz ... 454
Schwelm ... 568
Schwerin ... [illegible]

Amtsgerichte, in:
Schwerte ... 568
Schwetz ... 255
Schwiebus ... [illegible]
Seelow ... 291
Seehausen (A. M.) ... [illegible]
Seehausen i. Magd. ... 451
[illegible] ... 290
[illegible] ... 480
[illegible] ... 406
[illegible] ... [illegible]
Senftenberg ... 292
[illegible] ... 233
[illegible] ... [illegible]
[illegible] ... 564
Sigmaringen ... 640
[illegible] ... [illegible]
[illegible] ... [illegible]
Skaisgirren ... 234
[illegible] ... [illegible]
[illegible] ... [illegible]
[illegible] ... 449
[illegible] ... [illegible]
[illegible] ... 409
[illegible] ... [illegible]
[illegible] ... 292
[illegible] ... [illegible]
[illegible] ... [illegible]
[illegible] ... 292
Sonderburg ... 479
Sonnenburg ... 290
Sontra ... [illegible]
Soran ... 291
Spandau ... [illegible]
Spangenberg ... [illegible]
Spremberg ... 292
Springe ... [illegible]
Sprottau ... [illegible]
Stade ... [illegible]
Stallupönen ... 232
Stargard i. Pm. ... [illegible]
[illegible] ... [illegible]
[illegible] ... [illegible]
Steinau a. d. O. ... [illegible]
Steinau a. d. O ... 405
Steinbach-Hallenberg ... [illegible]
Steinheim ... [illegible]
Steinborn ... 478
Stendal ... [illegible]
Stepenitz ... [illegible]
[illegible] ... [illegible]
Stolberg b. Aachen ... [illegible]
Stolberg a. Harz ... 452
[illegible] ... [illegible]
Stolzenau ... [illegible]
[illegible] ... 290
Stralsund ... 332
Strasburg (Westpr.) ... 256
Strasburg (U. M.) ... 294
Strausberg ... 290
Strehlen ... 402
Strelno ... [illegible]
Striegau ... 409
Stromberg ... [illegible]
Stuhm ... 255
Suhl ... 454
Sulingen ... [illegible]
Sulzbach ... [illegible]
Swinemünde ... [illegible]
Sch ... [illegible]
Tangermünde ... 453
Tapiau ... 232
[illegible] ... 402
[illegible] ... [illegible]
Tempelburg ... 333
[illegible] ... 291
[illegible] ... 449
[illegible] ... 452
[illegible] ... [illegible]
Thorn ... [illegible]

Amtsgerichte, in:
Tiegenhof ... 255
Tilsit ... 234
[illegible] ... 479
Tönning ... 479
Toftlund ... 479
Tondern ... 479
Torgau ... 451
Tost ... 405
[illegible] ... 535
Trachenberg ... 408
Trarbach ... 666
Trebbin ... 290
Trebnitz ... 408
[illegible] ... 449
Tremessen ... 356
Treptow a. R. ... 334
Treptow a. T. ... 332
Treuenbrietzen ... 293
Trier ... 668
Triebel ... 291
[illegible] ... [illegible]
[illegible] ... 478
Tuchel ... 256
Uchte ... 536
Ueckermünde ... 334
Uelzen ... 534
Uerdingen ... 663
Uetersen ... 478
Ujest ... 408
Unna ... 566
Unruhstadt ... 357
Usingen ... 612
Uslar ... 532
Vandsburg ... 256
[illegible] ... [illegible]
[illegible] ... 536
[illegible] ... 663
[illegible] ... 564
[illegible] ... [illegible]
Völklingen ... [illegible]
Volkmarsen ... 608
Vreden ... 564
[illegible] ... 669
[illegible] ... 607
[illegible] ... 610
[illegible] ... 662
[illegible] ... 409
[illegible] ... 611
[illegible] ... 536
[illegible] ... 478
[illegible] ... 607
[illegible] ... 464
[illegible] ... [illegible]
Warburg ... [illegible]
[illegible] ... 569
[illegible] ... 564
[illegible] ... 230
[illegible] ... 565
[illegible] ... 669
[illegible] ... 532
[illegible] ... 454
[illegible] ... 661
[illegible] ... 612
[illegible] ... 232
[illegible] ... 611
[illegible] ... 452
[illegible] ... 449
[illegible] ... 533
[illegible] ... 567
[illegible] ... 293
[illegible] ... 566
[illegible] ... [illegible]
[illegible] ... 569
[illegible] ... 449
[illegible] ... 566
[illegible] ... 480
[illegible] ... 668
[illegible] ... 450
Wetzlar ... 611

Amtsgerichte, in:
Wehlau ... 607
Wiedenbrück ... 564
Wiehe ... 452
Wiehl ... 667
Wiesbaden ... 612
Wilhelmshaven ... 532
Willenberg ... 230
Wilster ... 478
Windecken ... 607
Winsen a. d. L. ... 534
Winzig ... 403
Wipperfürth ... 667
Wippra ... 450
Wirsitz ... 359
Wischwill ... 234
Wissen ... 611
Witten ... 565
Wittenberg ... 454
Wittenberge ... 293
Wittlage ... 535
Wittlich ... 669
Wittmund ... 532
Wittstock ... 293
Witzenhausen ... 607
Woldau ... 403
Wolbersdorf ... 292
Wolfhagen ... 607
Wolgast ... 333
Wollin ... 334
Wollstein ... 357
Wolmirstedt ... 451
Wongrowitz ... 356
Worbis ... 453
Wormditt ... 231
Wreschen ... 356
Wriezen ... 294
Wronke ... 359
Wünschelburg ... 404
Wusterhausen a. D. ... 293
Wyk ... 479
Xanten ... 665
Zabrze ... 405
Zanow ... 333
Zehden ... 292
Zehdenick ... 294
Zeitz ... 452
Zell ... 666
Zellerfeld ... 532
Zempelburg ... 256
Zeven ... 535
Ziegenhain ... 608
Ziegenhals ... 407
Ziegenrück ... 454
Zielenzig ... 290
Zörbig ... 451
Zossen ... 607
Zinten ... 231
Zobten ... 409
Zörbig ... 450
Zoppot ... 254
Zossen ... 230
Züllichau ... 291
Annaburger Militär-Knaben-Erziehungs-Institut ... 138
Ansiedelungs-Kommission in Posen ... 52
Anstalten, wissenschaftl., in Berlin ... 85
Anstellungs-Abtheilung im Kriegs-Minist. ... 127
Antiquarium d. Königl. Museen in Berlin ... 93
Arbeiter-Abtheilungen, militärische ... 140
Arbeitshäuser, s. Land-Armenanstalten.
Arbeitsschulen in d. Prov. Schlesien ... 368

Digitized by Google

Seite

Arbeitsschule zu Waldenstein 586
Architektur-Museum ... 106
Archive:
Königl. Haus-Archiv .. 8
Geh. Staats-Archiv in Berlin 63
Staats-Archive i. d. Provinzen 64
Armee-Abtheilung im Kriegs-Ministerium . 123
Armen-Anstalten, in:
Celle 514
Hildesheim 514
Ostfriesland 514
Artillerie-Depot-Verwaltung 145
— u. Ingenieur-Schule 131
— Prüf. Kommissionen .. 143
— Werkstätten 145
Astrophysikalisches Observatorium 97
Auswärtiges Amt des Deutschen Reiches, s. Ministerium der auswärtigen Angelegenheiten.
Auswärtige evang. Gemeinden, die sich der Preuß. Landeskirche angeschlossen haben 183

Babelsberg, Schloß, Verwaltung desselben..... 26
Bäder, s. Gesundbrunnen und Heilbäder.
Ballet, Königl., in:
Berlin 29
Cassel 31
Hannover 30
Wiesbaden 31
Bau-Akademie..... 175
Bau-Abth. im Kriegs-Ministerium..... 126
— Beamte der Klosterverwaltung in Hannover 510
— — der Militär-Verwaltung in den Provinzen 157
Baudenkmäler, Kommiss. f. dieselb. i. d. Prov. Posen 349
Bau-Gewerkschulen in:
Berlin 114
Breslau..... 361. 368
Deutsch-Krone 244
Ederneförde.. 465
Höxter 545
Jüterbog 585
Magdeburg 417
Nienburg W. 487
Posen..... 342
Bau-Inspektionen der Königl. Familiengüter.. 9
Bau-Kreise, s. bei Regierungen.
Bauwesen, Ministerial-Abthl. für Verwaltung desselben 174
Beamten-Verein in Hannover 536
Beirath des Kunstgewerbe-Museums 94
Bekleidungs-Abtheilung im Kriegs-Ministerium. 125
Berg-Aichmeister, s. bei d. Berg-Behörden.
Berg-Akademie in Berlin 115
— — in Klausthal 527

Seite

Bergamt zu Obernkirchen 601
Berg-Behörden in der Provinz:
Brandenburg 281
Hannover 526
Hessen-Nassau..... 601
Ost-Preußen..... 228
Pommern 330
Posen..... 351
am Rhein 650
Sachsen 440
Schlesien 381. 396
Schleswig-Holstein.... 474
Westfalen 559
West-Preußen..... 252
in Hohenzollern 672
Berg-Faktoren Kohlwage..... 651
— — Zellerfeld 526
Berg-, Hütten- und Salinenwesen, Abthl. dafür im Minist. für Handel und Gewerbe 113
Berg-Inspektionen:
am Deister..... 526
Dillenburg 601
Dudweiler 650
Erfurt 441
Fischbach 651
Friedrichsthal 651
Gerhard 650
Göttelborn 651
Grund 526
am Habichtswald..... 601
Heinitz 651
v. d. Heydt 650
Ibbenbüren 559
Kalkberge-Rüdersdorf.. 281
Klausthal..... 526
König..... 651
Königshütte 396
Kronprinz..... 650
Lautenthal 526
Lüneburg..... 474. 526
Osterwald..... 526
am Rammelsberge 526
Reden..... 650
Staßfurt..... 441
Stetten (zugleich Salinen-Inspektion) 672
Sulzbach..... 650
Tarnowitz..... 396
Weilburg 601
Wettin 441
Zabrze 396
Berg-Revierbeamte, s. bei den Ob. Bergämtern.
Bergschulen, zu:
Bochum 560
Dillenburg 601
Essen..... 651
Eisleben 441
Klausthal..... 527
Saarbrücken 651
Siegen 560
Tarnowitz..... 396
Waldenburg 396
Bergvorschulen, zu:
Eisleben 441
Halle a. S..... 441
Klausthal..... 527
Obernkirchen 527
Senftenberg 441
Bergwerks-Bibliothek in Berlin..... 115
— Direktion Saarbrücken 650
Berliner Pfandbriefs-Amt 298

Seite

Besserungs-Anstalten, s. Land-Armenanstalten ꝛc.
Bethanien, Zentral-Diakenissenhaus i. Berlin 182
Beuth-Schinkel-Museum 106
Bevollm. Preußens für Zölle und Steuern in den deutschen Staaten.. 78
Bezirks-Ausschüsse für die Reg. Bezirke:
Aachen 636
Arnsberg 547
Aurich 506
Breslau 365
Bromberg 344
Cassel 574
Danzig 238
Düsseldorf 622
Erfurt 425
Frankfurt a. O. 267
Gumbinnen 214
Hannover 486
Hildesheim..... 490
Koblenz 618
Köln..... 628
Königsberg i. Pr..... 208
Köslin 314
Liegnitz 371
Lüneburg 495
Magdeburg 414
Marienwerder 242
Merseburg 420
Minden 544
Münster..... 541
Oppeln 376
Osnabrück 503
Posen..... 339
Potsdam 290
Schleswig 458
Sigmaringen 670
Stade 499
Stettin 309
Stralsund..... 318
Trier 632
Wiesbaden 582
i. Stdt. Kr. Berlin.... 299
Bezirks-Eisenbahnräthe:
zu Altona 476
» Berlin 286
» Bromberg 353
» Breslau..... 399
» Erfurt 446
» Frankfurt a. M. ... 603
» Hannover 529
» Köln 657
» Magdeburg 445
— Verband des Reg. Bez. Cassel 591
— — — — Wiesbaden. 593
Bibliotheken, in:
Berlin, Königl..... 95
Berlin, Univ. B. 102
» Bergw. B..... 115
» der Techn. Hochschule 106
» der Kgl. Schlösser 24
Bonn, Univ. B..... 645
Braunsberg, Lyceum's B. 227
Breslau, Univ. B. 393
Cassel, Landes-Biblioth. (ständ.)..... 592
Düsseldorf, Landes-B. 626
Fulda, Landes-B. 592
Göttingen, Univ. B.. 522
Greifswald, Univ. B.. 328
Halle, Univ. B. 438
Hannover, techn. Hochsch. 525
Kiel, Univ. B..... 473
Königsberg, Univ. B... 226

Seite

Bibliotheken, in:
Marburg, Univ. B. ... 599
Münster, Paulinische.. 558
Wiesbaden, Landes-B. 586
Bilder-Galerie zu Cassel 578
Blinden-Anstalten:
Barby 412. 431
Berlin (privat) 275
Breslau 362. 368. 383
Bromberg 337. 349
Düren 615. 642
Erfurt (Augen-Heilanstalt) 427
Frankfurt a. M. (städt.). 571
Hannover..... 483. 513
Kiel 456. 469
Königsberg i. Pr. (Bülow v. Dennewitz'sche).... 219
— (provinzial-) .. 206. 221
Königsthal b. Danzig 236. 248
Münster 555
Neu-Torney 307. 324
— (Wilhelm-Augusta-Stiftung) 324
Paderborn (v. Vincke'sche) 538. 555
Posen (privat)..... 349
Soest (v. Vincke'sche) 538. 555
Steglitz bei Berlin 258. 275
Stettin (privat)..... 325
Waldhausen 513
Botanischer Garten in Berlin 96
Brandversicherungs-Anstalten, s. Feuer-Societ.
Braunkohlengruben, Königl. 441. 601
Büreau, literarisches des Staats-Ministeriums 59
Burg Salzwedel, Verw. derselben..... 10
Bürgermeister in den Städten mit 10 000 Einwohnern und darüber: s. bei Regierungen.
Bürgermeister der Stadt Berlin 288
Bürgerschulen, höhere, s. Lehr-Anstalten.

Callenbach-Sammlung 106
Charité in Berlin 109
— Forstamt Priebern... 370
Chemisches Laboratorium in Wiesbaden.. 585
Chemische Prüfungsstelle in Rixdorf 656
Chemisch-technische Versuchs-Anstalt in Berlin 116
Chiffre-Bureau..... 66
Cumberland, Herzog von, Vermögens-Verwaltung 511

Damen-Stifter und Kloster, s. Stifter.
Darlehns-Kassen, s. Kredit-Institute.
Deichverbände u. Deich-Beamte, s. bei den Reg.
Dekane und Dekanate bei dem Konsistorium Wiesbaden 597
Departements-Thierärzte, s. bei den Reg.
Depeschen-Bureau des Auswärtigen Minist. 66

Seite

Deutscher Ordensfonds in Griesstedt 427
Dienstauszeichnungs-Kreuz und Dienstauszeichnungen 48
Direkte Steuern, Abtheilung dafür im Finanz-Ministerium 75
— —, Direktion f. deren Verwaltung in Berlin 77
Direktion der Militair-Eisenbahn in Schöneberg 149
Direktorium Montis Pietatis 183
— des Potsdamschen grossen Militär-Waisenhauses zu Berlin 141
Disziplinarhof für nichtrichterliche Beamte 57
Domänen, Abtheilung im Minist. f. Landwirthschaft 162
— Amt Mühlenhof 265
— Verwaltung, s. bei den Regierungen.
— Rentamt in Berlin .. 297
— Rentämter in den Prov., s. bei den Regierungen.
Dom-Hospital in Berlin 182
— Kandidatenstift in Berlin 182
— Kapitel in Brandenburg 120
— — in Merseburg 429
— — in Naumburg 429
— — in Zeitz 429
— Kirche in Berlin 182
— Lehrtenhaus in Berlin 182
Domstruktur Verden ... 510
Druckvorschriften-Verwaltung 123
Dünen-Bezirke in Ost-Preussen 210
— — in Schleswig-Holst. 461
Düppler Sturm-Kreuz 48

Ehrenrath der Rechts-Anwälte und Notare, s. Rechts-Anw.Kammern.
Einkommensteuer-Veranlagungs-Kommiss. in Berlin 77. 298
— — — in den Provinzen, s. bei den Regierungen, Ressort d. Abthl. f. dir. Steuern, Domänen und Forsten
Einkommensteuer-Berufungs-Kommission in Berlin 77. 298
— — — in den Provinzen, s. bei den Regierungen, Ressort d. Abthl. f. dir. Steuern, Domänen u. Forsten
Einwohner-Meldeamt in Berlin 119
Einwohnerzahl d. Preuss. Staats (Uebersicht) ....
Eisenbahn-Abtheil. für die Staats-E. B. 173
— — für d. Staatsaufsicht über die Privat-E. B... 173
— Behörden in der Provinz:
Brandenburg 281
Hannover 527

Seite

Eisenbahn-Behörden in der Provinz:
Hessen-Nassau 601
Ost-Preussen 229
Pommern 330
Posen 352
am Rhein 651
Sachsen 441
Schlesien 396
Schleswig-Holstein 474
Westfalen 560
West-Preussen 252
i. Stadtkreise Berlin ... 300
— Betriebs-Aemter in:
Aachen 656
Allenstein 229
Altona 560
Berlin (B. Blankenheim) 286
» (B. Halle) 285
» (B. Lehrte) 285
» (B. Magdeburg) 285
» (B. Schneidemühl) 284
» (B. Sommerfeld) 284
» (Stadt- u. Ringbahn) 283
» (B. Wittenberge) 285
Braunschweig 443
Bremen 529
Breslau (B. Halbstadt). 399
» (Brieg-Lissa) . 397
» (B. Sommerfeld) 399
» (B. Tarnowitz) 398
Bromberg 352
Cassel (Erfurt-C.) 603
» (Hannover-C.) .. 603
» (Main-Weser Bahn) 603
» (Cassel-Schwerte) 603
Danzig 252
Dessau 445
Dortmund 561
Düsseldorf (Elberfeld) .. 652
» (Deutz-Emmerich) 654
Erfurt 444
Essen 654
Frankfurt a. M. 602
Flensburg 475
Glogau 398
Glückstadt 476
Görlitz 399
Guben 284
Hagen i. W. 560
Halberstadt 443
Halle a. S. 445
Hamburg 475
Hannover (H. Altenbeken) 528
» (Hann. Rheine) 528
Harburg 528
Kattowitz 398
Kiel 476
Koblenz 656
Köln-Deutz (Deutz-Giessen) 654
Köln (Köln-Düren) 656
Königsberg 229
Kottbus 284
Krefeld 656
Lissa i. P. 353
Magdeburg (Magdeburg-Halberstadt) 442
» (Leipzig-Wittenberge) .. 442
Münster (Wanne-Bremen) 561
» (M. Emden) .. 561
Neisse 398
Neuwied 654
Nordhausen 445
Oppeln 398
Paderborn 560

Seite

Eisenbahn-Betriebs-Aemter in:
Posen (Thorn-Posen) .. 353
Posen (Posen-Stargard) 353
Ratibor 399
Saarbrücken 657
Schneidemühl 353
Stettin (Stettin-Danzig) 331
» (Berlin-Stettin) 330
» (Stettin-Stralsund) 330
Stolp 331
Stralsund 331
Thorn 252
Trier 657
Weissenfels 444
Wesel 655
Wiesbaden 602
— Direktion, Königl., in:
Altona 285. 474
Berlin 282. 330. 399
Breslau 353. 396
Bromberg .. 229. 252. 284. 331. 351
Darmstadt (Main-Neckar Eisenbahn) 603
Elberfeld 560. 603. 651
Erfurt 285. 443. 602
Frankfurt a. M. 285. 445. 601
Hannover ... 527. 560. 603
Köln (rechtsrhein.) 561. 653
» (linksrhein.) 655
Magdeburg 284. 441
Schöneberg (Militär) .. 149
— Kommissariat i. Berlin 229. 252. 281. 330. 351. 396. 441. 474. 527. 560. 601. 651
— — der Wilhelmshaven-Oldenburger Bahn .. 529
Eisenhüttenschule zu Duisburg 626
Eisernes Kreuz 47
Elbstrombau-Verwalt. . 428
Elementar-Schulwesen in Berlin 296
Emeritirungs-Fonds für Geistliche in Hannover . 518
Ems-Coets-Gesellschaft 507
Epileptische, Heil- und Pflege-Anstalten für dieselben in:
Bethel 642
Bielefeld 469
Karlshof bei Rastenburg 221. 248
Tabor bei Stettin 324
Erb-Aemter (Hof-) 49
Erbschafts-Steuer-Aemter u. Stempel-Fiskalat, s. bei den Provinzial-Steuer-Direktionen.
Erdmannsdorf, Verwaltung desselben 26
Erdmessung, Zentral-Bureau der internationalen 96
Erfurter Kirchen- und Schulfonds 427
— deutscher Ordensfonds 427
— Erjesuitenfonds 427
— Universitäts-Fonds. 427
Erinnerungs-Kriegs-Denkmünze 48
— Kreuz für 1866 48
Erziehungs- und Besserungs-Anstalten, s. Landarmen-Anstalten.
Etats- u. Kassen-Wesen, Abthl. dafür im Finanz-Ministerium 75
Ev. Ob. Kirchen-Rath. 181

Seite

Evang. Jerusalem-Stiftung 83
Erjesuitenfonds in Erfurt 429

Fachschulen, für:
Keramie in Höhr-Grenzhausen 585
Klein-Eisen- und Stahl-Industrie in Remscheid 626
Markscheider in Saarbrücken 651
Maschinenbauer, Schlosser u. Schmiede in Dortmund 550
Metall (Bronze)-Industrie in Iserlohn ... 550
Schuhmacher in Artern. 423
Familien-Güter, Königl. 9
— Fideikommiss, Königl. Prinzl. 11
Fasanerien, Königl. 28
Feld-Artillerie-Abtheilung 124
— — Schiessschule 145
Festungs-Abtheilung .. 124
— Bauschule in Berlin . 148
— Gefängnisse 139
Feuer-Sozietäten und Brandversich. Anst. zu:
Altenhausen b. Erxleben, Magdeb. Land-Feuer-Sozietät 433
Arnswalde, Neumärk. ständ. Ld. Feuer-Soz. 276
Aurich, Ostfriesische Feuerschaden-Vers. Ges. 517
Berlin, Land-F. S. d. Kurmark und Niederlausitz 277
— Städte-Feuer-Sozietät der Provinz Brandenburg 276
Breslau, Prov. Land-Feuer-Sozietät 384
— Prov. Städte-Feuer-Sozietät 384
Bromberg, Kreis-Feuer-Sozietät. 251. 350
Cassel, Hess. Brand-Versicherungs-Anstalt 593
Danzig, landschaftliche Prov. Feuer-Sozietät 251
— Immobiliar-Feuer-Sozietät 249
Düsseldorf, Rhein. Prov. Feuer-Sozietät 643
Hannover, vereinigte landschaftliche Brand-Kasse 516
Kiel, Verwaltung der prov. Brand-Versich. Anstalten 469
Königsberg, Ostpr. Gen. Feuer-Sozietät 223
—, Ostpr. ländl. Feuer-Sozietäts-Direktion .. 223
—, Ostpr. Städte-Feuer-Sozietäts-Direktion . 224
Marienwerder, landschaftliche Gen. Feuer-Sozietät 251
—, landschaftl. Provinz. Feuer-Sozietät 251
Merseburg, Lds. F. S. d. Herzogth. Sachsen 434
—, Sächsische Provinz. Städte-Feuer-Soz... 434

Seite

Feuer-Sozietäten und Brandverſich. Anſt. zu:
Münſter, Weſtfäliſche Prov. Feuer-Soz. 555
Poſen, Prov. F. Soz. 350
Schauen, ritterſchaftl. Feuer-Sozietät des Fürſtenth. Halberſtadt 434
Schneidemühl, Kreis-Feuer-Sozietät . 251. 351
Sigmaringen für Hohenzollern 672
Stade, Bremen-Verdenſche Brand-Kaſſe . 517
Stettin, Pommerſche Feuer-Sozietät 324
Wiesbaden, Naſſau. Brand-Verſ. Anſtalt. 595
Feuerwehr in Berlin 120
— Unfallkaſſe in Berlin 276
— — in Münſter 555
— Unterſtützungskaſſe, ſtändige in Düſſeldorf 644
— — — in Hannover 517
— — — in Kiel 469
— — — in Wiesbaden 594
Feuerwerks-Laboratorium in Spandau 147
Fideikommißguter, Kgl. 9
Fideikommiß, Kgl. Priml. 11
Finanz-Miniſterium 75
Fiſcherei-Angelegenheiten der Provinz Hannover 511
am Rhein 640
in Sachſen 429
in Weſtfalen 552
— Beamte in dem Reg. Bez. Danzig 239
» » Gumbinnen 218
» » Koblenz 640
» » Königsberg 210
» » Schleswig 461
» » Stettin 310
» » Stralſund 318
» » Trier 633. 640
— — i. d. Provinz Brandenburg 273
Hannover 511
Heſſen-Naſſau 589
am Rhein. 624. 640
Schleſien 380
Weſtfalen 552
Flächenraum des Preuß. Staats 673
Flachsgarn-Maſchinen-Spinnerei zu Landeshut 80
Floß-Unterſuch. Kommiſſion zu Schierſtein. 585
Flößverwalt. Baruthe 370
» » in Stoberau 389
Flügel-Adjutanten des Kaiſers und Königs 38
Fonds für Hülfsbedürftige des Reg. Bez. Arnsberg 555
— — in Neu-Vorpommern u. Rügen 325
— Entſchädigungs-, für getödtetes, krankes Vieh in der Prov. Oſt-Preußen 222
— — Wiesbaden 594
— — in d. Prov. Schleſien 385
— für emeritirte Geiſtliche in Görlitz 386
Forſt-Akadem. zu Eberswalde und Münden 172
Forſt-Beamte, ſ. Oberförſtereien.
— Einrichtungs-Bureau in Berlin 163

Seite

Forſt- und Jagdſachen, Abtheilung f. ſolche im Miniſt. für Landwirthſchaft ꝛc. 162
— Inſpektionen, ſ. bei den Regierungen.
— Ober-Exam. Komm. 172
— Verwalt., ſ. bei den Reg.
— — akad. in Greifswald 329
— — provinzialſtänd. in Hannover 512
Forſtſchule i. Gr. Schönebeck 266
Friedrich-Wilh. Inſtitut, mediziniſch-chirurg. 142
Fürſtliches Haus Hohenzollern 5
Fürſtenthums-Landſchaften in Schleſien, ſ. Kredit-Inſtitute.
Fuß-Art. Schießſchule. 145
Fußtruppen, Abtheil. für dieſelben 124

Garniſon-Bau-Verwalt. 157
— u. Lazareth-Verwalt. 153
Garten-Intendant., Kgl. 25
Gärtner-Lehranſtalt in Koſchmin 349
am Wildpark b. Potsdam 170
Gefolge, militäriſches, Sr. Maj. des Kaiſers und Königs 38
Geh. Kanzlei, A. d. Kriegs-Miniſteriums 129
— — B. 123
Geh. Kriegs-Kanzlei 124
Geiſtl. Angelegenheiten, Abtheil. dafür i. Miniſt. der geiſtl. Angelegenh. 82
Gemälde-Galerie i. Berlin 93
General-Adjutanten des Kaiſers und Königs 38
Generale à l. s. des Kaiſers und Königs 39
General-Auditoriat 129
— u. Korps-Aerzte 112
— Inſpekteur d. Militär-Erziehungs- und Bildungsweſens 132
— Inſpektor d. Kataſters 75
— Direktor der Verwalt. der indirekten Steuern in Thüringen 79
— Intendant der Königl. Schauſpiele in Berlin 28
— Kommiſſionen zur Regulirung d. gutsherrl. u. bäuerl. Verhältn. in:
Breslau 362
Bromberg 206. 236. 337
Caſſel 572
Düſſeldorf 616
Frankf. a. O. 259. 296. 307
Hannover 456. 483
Merſeburg 412
Münſter 539
— Lotterie-Direktion 76
— Militär-Kaſſe 130
— Ordens-Kommiſſion. 63
— Staats-Kaſſe 76
— Superintendenten, ſ. bei den Konſiſtorien.
— Synodal-Vorſtand 181
Geodätiſches Inſtitut 96
Geologiſche Landes-Anſtalt 115
Gerichtshof zur Entſcheidung d. Kompetenzkonflikte 57

Seite

Geſandtſchaften, Kaiſerlich-Königl. 67
— Königl. 72
Geſchoßfabrik 146
Geſchütz-Abtheilung 127
Geſchütz-Gießerei 146
Geſetzſamml. Amt 64
Geſetzſamml. Redaktion 59
Geſtüte, Hpt. u. Landgeſtüte 170
Geſundbrunnen, Bade-Anſtalten und Heilbäder, zu:
Bertrich 619
Ems 587
Jachingen 587
Hofgeismar 579
Geilnau 587
Kranz (Seebadeanſtalt). 213
Langenſchwalbach 587
Nenndorf 579
Niederſelters 587
Norderney (Seebadeanſt.) 509
Oeynhauſen 560
Rehburg 489
Schlangenbad 587
Weilbach 587
Wilhelmsbad 579
Gewehr-Fabrik in:
Danzig 147
Erfurt 147
Spandau 147
— Prüfungs-Kommiſſ. 139
Gewerbe-Deput. (techn.) 113
Gewerbegerichte, zu:
Barmen 625
Düſſeldorf 625
Elberfeld 625
Gladbach (München) 625
Köln 630
Krefeld 625
Lennep 625
Mülheim a. R. 630
Remſcheid 625
Solingen 625
Gewerbe-Inſpektionen in den Reg. Bez.:
Aachen 637
Arnsberg 549
Caſſel 576
Düſſeldorf 624
Koblenz 619
Köln 629
Minden 545
Münſter 542
Potsdam 262
Trier 633
Wiesbaden 584
Gewerbekammer, zu:
Berlin 277
Halle a. S 423
Köln 630
Schleswig 467
Gewerberäthe, ſ. unter Reg. Räthe.
— Schulen, Provinzialderen Reſſort u. Zwecke. (ſ. auch Lehr-Anſt.) 106
Gewerbliche Fachſchule zu Aachen 638
— — Iſerlohn 550
— — Köln 630
— — des Frauen-Vereins zu Potsdam 263
Gewerblicher Sachverſtändigen Verein 110
Gewerbliches Unterrichtsweſen 113
Gewerbe-Verein zu Wiesbaden 585
Glasmalerei, Inſt. f. daſſelbe 114

Seite

v. Goeſe-Bachmann'ſche Stiftsgüter 212
Grenz-Kommiſſariat, in Beuthen O./S. 376
Eydtkuhnen 215
Preſtken 215
Großes Schiedsgericht zur Entſcheidung von Kenn-Angelegenheiten 165
Gymnaſien und Gymnaſial-Direktoren, ſ. Lehr-Anſtalten.
Gymnaſial- und Stiftungsfonds zu Köln 615

Hafenämter, in:
Emden 507
Geeſtemünde 500
Harburg 496
Köln 630
Leer 507
Norden 507
Hafen-Kommiſſare, in:
Duisburg 625
Düſſeldorf 625
Emmerich 625
Köln 630
Neufahrwaſſer 239
Neuß 625
Ruhrort 625
Uerdingen 625
Weſel 625
Hafen-Polizei-Kommiſſionen in:
Königsberg 211
Kolbergemünde 315
Memel 211
Pillau 211
Rügenwaldermünde 315
Stolpmünde 315
Handelsgerichte (Kammern f. Handelsſachen) in:
Aachen 661
Altona 478
Barmen 664
Berlin 302
Bielefeld 565
Bochum 565
Breslau 403
Danzig 254
Dortmund 566
Duisburg 566
Düſſeldorf 663
Elberfeld 665
Elbing 255
Eſſen 567
Frankfurt a. M. 609
Gladbach (M.) 663
Hagen 568
Halle 450
Hanau 607
Hannover 533
Köln 667
Königsberg i. Pr. 233
Krefeld 663
Magdeburg 451
Memel 234
Poſen 359
Siegen 564
Stettin 335
Stralſund 333
Handelskammern (kaufmänniſche) in:
Aachen 638
Altena 549
Arnsberg 549
Barmen 624

Handelskammern (kaufmännische) in:
Bielefeld ... 515
Bochum ... 519
Bonn ... 666
Braunsberg ... 211
Breslau ... 383
Bromberg ... 346
Cassel ... 7
Dillenburg ... 584
Dortmund ... 549
Duisburg ... 624
Düsseldorf ... 624
Elberfeld ... 624
Emden ... 507
Erfurt ... 427
Essen ... 625
Eupen ... 638
Flensburg ... 461
Frankfurt a. M. ... 584
Frankfurt a. O. ... 270
Gerstemunde ... 508
Gladbach (M.) ... 625
Görlitz ... 379
[illegible] ... 191
[illegible] ... 191
[illegible] ... 519
[illegible] ... 1
[illegible] ... 122
[illegible] ... 7
[illegible] ... 187
[illegible] ... 191
[illegible] ... 191
[illegible] ... 213
[illegible] ... 19
Kiel ... 462
[illegible] ... 9
[illegible] ... 2
[illegible] ... 625
[illegible] ... 173
[illegible] ... 17
[illegible] ... 584
[illegible] ... 519
Lüneburg ... 496
Minden ... 545
Mühlhausen i. Th. ... 427
Mülheim a. d. R. ... 625
Mülheim a. Rh. ... 630
Münster ... 542
[illegible] ... 527
Northausen ... 427
Oppeln ... 378
Osnabrück ... 504
[illegible] ... 19
Saarbrücken ... 634
[illegible] ... 25
Schweidnitz ... 368
Siegen ... 549
Solingen ... 625
[illegible] ... 279
Stolberg ... 638
Stralsund ... 319
Swinemünde ... 311
Thorn ... 244
Trier ... 631
Verden ... 487, 500
Wesel ... 625
Wiesbaden ... 585
Handels-Ministerium ... 112
Handelsschule in Berlin (privat) ... 286
— zu Erfurt (privat) 411, 427
— zu Flensburg ... 465
— zu Osnabrück (privat) ... 482
Handels- und Gewerbeschule für Mädchen in Elbing ... 240
— s. Frauen u. Töchter in Stettin ... 325
Handwerker-Abtheilung ... 127
Handwerkerschulen, Verz. ... 4
— in Magdeburg ... 417
Haupt-Buchhalterei ... 70
— Hof-Hospital St. Elisabeth zu Cassel 577
— Gestüte ... 170
Hauptquartier Sr. Majestät d. Kais. u. Königs ... 38
Haupt-Stempel-Magaz. in Berlin ... 78
Haupt-Steuer-Amt für ausländ. Gegenstände in Berlin ... 78
— — — für inländische Gegenstände in Berlin ... 78
— — Aemter in den Provinzen, s. bei den Prov. Steuer-Direktionen.
— Zoll-Aemter in den Provinzen, s. ebendas.
— Verwalt. d. Staatsschulden ... 89
Haus der Abgeordneten 191
Haus-Archiv, Kgl. ... 8
Häuser des Landtags ... 185
Haus-Fideikommiß-Aemter und Herrschaften, Königl. ... 9
Haus, Königliches ... 1
— Kurfürstl. v. Hohenzollern 5
— Ministerium ... 7
— Orden v. Hohenzollern 45
— Schatz, Königl., Verw. desselben ... 8
Hebammen-Lehr- und Entbindungs-Anstalten zu:
Breslau ... 384
Cassel ... 577
Cöln ... 514
Danzig ... 218
Erfurt ... 431
Frankfurt a. O. ... 275
Gumbinnen ... 220
Hannover ... 514
Köln ... 642
Königsberg i. Pr. ... 212
Lübben ... 278
[illegible] ... 131
Marburg ... 577
Oppeln ... 384
Osnabrück ... 514
[illegible] ... 135
Posen ... 349
[illegible] ... 24
Wittenberg ... 431
— -Fonds in Schlesien . 385
Herolds-Amt ... 8
[illegible] ... 185
Historische Komm. f. d. Provinz Sachsen ... 432
Hochbau, Abth. der Akademie d. Bauw. für denf. 176
Hochschule, akademische, f. die bildenden Künste . 89
— — für Musik ... 90
— landwirthschaftliche in Berlin ... 168
— technische i. Aachen 105, 648
— — in Berlin ... 103
— — in Hannover . 106, 521
— thierärztliche in: Berlin ... 169
Hannover ... 170, 526
Hofämter, große im Königreich Preußen ... 48
Hof-Aerzte 21
— Apotheke ... 111
— Apotheken-Kommission 111
— Bau- und Hof-Depot-Verwaltung 27
— Bibliotheken ... 21
— Chargen ... 13
— — Ober- ... 12
— — Ober- ... 12
— — Sonstige ... 14
— — Vice-Ober- ... 13
— u. Erbämter i. d. Prov. 48
— Fourriere ... 25
— Gärtner ... 25
— Garten-Verwalter ... 25
— Jagd-Amt ... 27
— Jagdzeug-Institut ... 28
— Institut ... 21
— Kammer der Königlichen Familiengüter ... 8
— Kammer-Rentei ... 8
— Kellerei ... 25
— Küche ... 25
— Musik ... 31
— Obergärtner ... 25
— Wagen-Institut ... 23
— Zahl- u. Rüst-Kommission ... 24
— Schloß-Verwaltungen 25, 242, 579, 627, 631
— Silberkammer ... 25
— Staat des Kaisers und Königs ... 12
— — der Kaiserin und Königin ... 32
— — der Kaiserin und Königin Friedrich ... 32
— — der Königl. Prinzen und Prinzessinnen 33
— — pensionirter ... 37
— — des Fürsten u. der Fürstin v. Hohenzollern 37
— Waffenkammer und Waffenhaus ... 25
Hohenzollern, Königliches Haus ... 1
— Kurfürstl. Haus ... 5
— Museum, s. Museen.
Hohenzollernsche Lande 670
Hospital:
Spt. Hof — in Cassel 577
— in Saina ... 592
— [illegible] 325
— in Königsberg i. Pr. (Pockenkrankes) ... 220
— in Merxhausen ... 593
— [illegible] (St. Petri) 323
— in Prenzlow a. U. (St. [illegible] i. St. Georg) 323
(vgl. auch Landarmen-anstalten und Landkrankenhäuser)
Hülfs-Kassen (Provinzial-) in Berlin:
kurmärkische ... 277
neumärkische ... 275
Danzig ... 218
Görlitz ... 384
Königsberg ... 221
Lübben f. d. Nieder-Lausitz 278
Merseburg ... 431
Posen ... 348
Stendal ... 133
Stettin ... 324
Wiesbaden ... 584
Hüttenämter zu:
Altenau ... 528
Andreasberg ... 528
Hüttenämter zu:
Astfeld ... 528
Friedrichshütte ... 496
Gleiwitz ... 386
Klausthal ... 526
Langelsheim ... 526
Lautenthal ... 526
Lerbach ... 526
Malapane ... 386
Ofer ... 526
Rothehütte ... 526
Solingerhütte bei Uslar. 527
Hypotheken-Aemter in:
Aachen ... 662
Ahrweiler ... 666
Bernkastel ... 669
Bonn ... 662
Deutz ... 665
Düsseldorf ... 664
Elberfeld ... 667
Gladbach, M. ... 664
Grefrath ... 662
Kleve ... 666
Kobleng ... 666
Köln ... 665
Krefeld ... 664
Montjoie ... 662
Prüm ... 669
Saarbrücken ... 665
St. Wendel ... 668
Siegburg ... 662
Simmern ... 666
Trier ... 669
Zell ... 665
Jagdsachen, Abtheil. für solche u. Forst-Angel. .. 162
Jagdzeug-Institut und Feldjagdgeräthe ... 28
Idioten-Anstalten zu:
Breslau ... 383
Essen ... 642
Herbata bei M. Gladbach 642
Kraschnitz ... 349, 384
Kl. Drensig ... 275
Kiel ... 469
Rädenmühle ... 324, 325
Langenbogen (priv.) ... 513
[illegible] ... 383
[illegible] (Wilhelm-Augusta-Stift) 283
Potsdam (Wilhelmstift) 275
Kiel ... 469
Rastenburg ... 221, 248
Schleswig ... 469
Schreibebau ... 275
Jerusalem-Stiftung, ev. 83
Impfungs-Anstalten (Provinzial-), zu:
Cassel ... 589
Halle ... 429
Königsberg i. Pr. ... 219
Münster ... 652
Oppeln ... 381
Stettin ... 321
Impfstoff-Anstalten z. Gewinnung desselben in:
Berlin ... 120
Cassel ... 589
Halle ... 429
Hannover ... 511
Bonn ... 640
Königsberg ... 219
Oppeln ... 381
Indirekte Steuern und Zölle, Abtheilung für solche ... 76

Digitized by Google

Seite

Infanterie-Schießschule 138
Ingenieur-Komite in Berlin ... 148
— und Maschinenwesen, Abtheilung d. Akademie des Bauwesens ... 177
Inneres, Ministerium desselben ... 116
Inspektion der Infanterie-Schulen ... 137
— der Gewehrfabriken . 147
— der Kriegs-Schulen. 133
— der militärischen Straf-Anstalten ... 139
— der Militär-Telegraphie in Berlin ... 148
— des Militär-Veterinärwesens ... 140
Institut zur Beförderung des Gartenbaues ... 170
— für Glasmalerei in Berlin ... 114
— für Infektionskrankheiten ... 109
— für Kirchenmusik in: Berlin ... 91
Breslau ... 394
— für Kunstgeschichte in Breslau ... 394
— Meteorologisches ... 96
— Pomologisches zu Proskau bei Oppeln .. 395
— für Staatsarzneikunde in Kiel ... 473
Intendanturen, s. Milit. Intendanturen.
Intendantur der Königl. Gärten ... 25
— der Königl. Schauspiele ... 28
Internationale Erdmessung, Zentral-Bureau der ... 96
Invaliden-Institute ... 149
Invalidenwesen, Depart. für dasselbe ... 126
Invaliditäts- u. Altersversorgungs-Anstalt in den Provinzen:
Brandenburg ... 277
Hannover ... 514
Hessen-Nassau ... 591
Ost-Preußen ... 222
Pommern ... 324
Posen ... 349
am Rhein ... 644
Sachsen ... 432
Schlesien ... 385
Schleswig-Holstein ... 470
Westfalen ... 556
West-Preußen ... 249
— für die Hohenzollern'schen Lande ... 644
— für den Stadtkr. Berlin 299
Joachimsthaler-Schulgüter ... 258
Johanniter-Orden ... 45
Irren- (Heil- u. Pflege-) Anstalten, zu:
Allenberg ... 220
Alt-Scherbitz ... 431
Andernach ... 642
Bonn ... 642
Brieg ... 383
Bunzlau ... 383
Düren ... 642
Düsseldorf ... 628
Eberswalde ... 276
Eichberg ... 595
Eickelborn ... 555

Seite

Irren- (Heil- u. Pflege-) Anstalten) zu:
Einum ... 513
Frauendorf (Privat) ... 324
Gefeke ... 555
Göttingen ... 513
Grafenberg b. Düsseldorf 642
Haina ... 592
Hildesheim ... 513
Ilten (Privat) ... 513
Königshof (Privat) ... 513
Kortau ... 220
Kreuzburg O./Schl. ... 383
Landsberg a. W. ... 276
Lauenburg i. Pm. ... 323
Lengerich (Bethesda) ... 554
Leubus ... 383
Liebenburg (Privat) ... 513
Marburg ... 592
Marienthal bei Münster 554
Marsberg ... 554
Merzhausen ... 593
Merzig ... 642
Neustadt W. P. ... 248
Nietleben ... 431
Osnabrück ... 513
Owinsk ... 348
Plagwitz ... 383
Rügenwalde ... 323
Rybnik ... 383
Schleswig ... 469
Schwetz ... 248
Sigmaringen ... 671
Sorau ... 276
Stralsund ... 323
St. Thomas ... 619
Tost ... 383
Ueckermünde ... 323
Wittstock ... 275
Justitiare des Kriegs-Ministeriums ... 123
Justiz-Behörden in den Provinzen:
Brandenburg ... 288
Hannover ... 530
Hessen-Nassau ... 605
Ost-Preußen ... 229
Pommern ... 331
Posen ... 355
am Rhein ... 660
Sachsen ... 448
Schlesien ... 401
Schleswig-Holstein ... 477
Westfalen ... 563
West-Preußen ... 253
— im Stadtkreis Berlin . 300
— Ministerium ... 121
— Offizianten-Wittwen-Kasse ... 122
— Prüfungs-Kommiss. 122

Kabinet, Geh., für Zivil-Angelegenheiten ... 51
— — für Militär-Angel. 52
Kadetten-Korps ... 135
— Aufnahme-Kommission für dasselbe .. 134
— Haupt-Anstalt zu Lichterfelde ... 135
— Provinzial-Institute 136
Kammergericht in Berlin und Ressort ... 288
Kammerherren ... 15
Kammerjunker ... 22
Kanal-Kommission zu Münster ... 561

Seite

Kanzlei, Geheime A. im Kriegs-Ministerium ... 129
— — B. ebenda ... 123
Kassen-Abtheilung im Kriegs-Ministerium ... 125
Kataster-Amt I. in Berlin ... 77. 297
Kataster-Aemter u. Kataster-Beamte, s. bei den Regierungen.
Katasterwesen, Gen. Inspektion desselben ... 75
Kaufmannische Korporationen, Aelteste, der Kaufmannschaft zu: Altona (Kommerz-Kollegium) ... 461
Berlin ... 208
Danzig ... 240
Elbing ... 240
Königsberg i. Pr. ... 211
Magdeburg ... 417
Memel ... 211
Stettin ... 310
Tilsit ... 216
Vergl. auch Handelskammern, kaufmänn.
Kavallerie-Abtheilung. 124
Kavallerie-Kommission in Berlin ... 129
Kerame, Fachschule f. dieselbe z. Höhr-Grenzhausen 585
Kirchen- u. Schulfonds in Erfurt ... 427
Kirchenklassen, s. Konsist. zu Cassel.
Kirchenmusik, Institut für dieselbe in: Berlin ... 91
Breslau ... 394
Kirchenpröpste in Schleswig-Holstein ... 471
Kliniken und klinische Anst. s. b. d. Univ. Inst.
Kloster zum heiligen Grabe ... 183
— Lokkum ... 511
— f. Männer zu Bursfelde 510
Klöster, adelige, s. Stifter.
Kloster-Aemter i. Hann. 509
— Bergesche Studienfonds in Magdeburg .. 412
— Deputation d. Prälaten u. Ritterschaft in Kiel ... 464
— Guter in Hannover .. 510
— Kammer in Hannover 509
— Revierförstereien in Hannover ... 510
— Rezepturen in Hannover ... 509. 510
— und Stifts-Forsten in Hannover ... 510
Knabenhaus (Waisenhaus) in Potsdam 141
Kollegiatstift zu Zeitz ... 429
Kollekten-Fonds für Schlesien ... 385
Kommission, Ansiedelungs- in Posen ... 59
— für die Aufnahme in das Kad. Korps ... 134
— für Aufnahme der Baudenkmäler in der Prov. Posen ... 349
— zur Aufsicht über die mechan. techn. u. chem. techn. Versuchs-Anstalt, sowie für die Prüfungs-Station f. Baumaterialien

Seite

Kommission zur Berathung über Verwendung der Fonds f. Kunstzwecke in Berlin 111
— zur Berathung über die Vertheilung des zum Andenken Schillers gestifteten dramatischen Preises in Berlin ... 111
— für die Regulirung der Weichselmündung zu Danzig ... 247
— historische für die Provinz Sachsen i. Halle a. S. 432
— für die Staatsschulden 204
— für Verwaltung des mit Beschlag belegten Vermögens d. Königs Georg ... 511
— ständige, für das technische Unterrichtswesen . 113
— technische, für pharmazeutische Angelegenheiten 83
— Zentral-Moor- ... 165
— Statistische, Zentral- . 117
— Sanitäts- in Berlin. 120
Kommunalständ. Bank der Ober-Lausitz i. Görlitz 386
Kommunalständ. Landtags-Fonds der Kurmark in Berlin ... 277
Kommunalständ. Verband der Altmark ... 433
Kurmark ... 277
— — des Kr. Herzogthum Lauenburg ... 470
Kommunalständ. Verwaltung:
— in Hessen-Nassau 591
— in Hohenzollern ... 671
— des Markgrafth. Ober-Lausitz ... 386
Kompetenzkonflikte, Gerichtshof zur Entscheidung derselben ... 57
Konferenz, wirthschaftliche, f. d. Reg. Bez. Cassel ... 576
Konservator der Kunstdenkmäler ... 83
Konsistorien, Königl. zu: Aurich ... 520
Berlin ... 279. 299
Breslau ... 390
Cassel ... 595
Danzig ... 251
Frankfurt a. M. ... 597
Hannover, evang. luth. Landes-Konsistorium. 517
— Konsist. ... 518
Kiel ... 471
Koblenz ... 644
Königsberg i. Pr. ... 224
Magdeburg ... 435
Münster ... 557
Neustadt unt. d. Hohnstein 520
Posen ... 351
Stade ... 520
Stettin ... 328
Wiesbaden ... 596
Konsuln, Preuß., i. Staaten des Deutschen Reiches 73
— der Deutschen Bundes-Staaten in Preußen ... 74
Kontrole der Staats-Papiere ... 81
Korbflechtschule zu: Bettingen ... 634
Daun ... 634
Gebland ... 216

Seite

Korbflechtschule zu:
Gräbenwiesbach 585
Heinsberg 638
Ruppertshofen 585
Korps-Bekleidungs-Aemter 156
Krankenhäuser, bezw. Landkrankenhäuser zu:
Bettenhausen bei Kassel. 592
Bütow 323
Eickelborn bei Benninghausen 555
Eschwege 592
Fulda 592
Geseke 555
Hanau 592
Hersfeld 592
Dr. Eylau (Wilhelm-Augusta-) 220
Rintein 592
Schmalkalden 592
Stendal 433
Krankenheil-Anstalt, Charité in Berlin 109
— — der gr. Schwestern zu Posen 347
Krankenwart-Schule in Berlin 109
Kredit-Institute, landwirthschaftliche bezw. ständische in:
Angerburg, Dep. Landschaft 223
Anklam, desgl. 326
Berlin, Zentral Landschaft 167
—, Haupt-Ritterschafts-Direktion 278
—, Kur- u. Neumärk. Darlehns-Kasse 278
— Mittelmärk. Ritterschafts-Direktion 278
—, neues Brandenburgisches 279
—, Pfandbrief-Amt (städt.) 298
Breslau, Königl. Kredit-Institut 386
—, Schles. Gen. Landschafts-Direktion 387
—, Breslau-Briegische Fürstenth. Lbschft. ... 388
—, schles. landschaftliche Bank 389
—, Prov. Hülfs-Kasse.. 383
—, ständ. Provinz. Darlehns-Kasse 383
Bromberg, Landschafts-Direktion 250. 350
Cassel, Landes-Kredit-Kasse 592
—, Leihhaus, ständ. 592
Celle, rittersch. Kredit-Verein 517
Danzig, Dep. Lbschaft. 250
—, Westpreuß. landsch. Darlehns-Kasse 250
Düsseldorf, Landesbank der Rheinprovinz 644
Frankenstein, Münsterberg-Glatzsche Fürstenth. Lbschft. ... 388
Frankfurt a. O., Neumärk. Ritterschafts-Direktion 279
Fulda, ständ. Leih- u. Pfandhaus 592
Glogau, Glogau-Saganische Fürstenth. Lbschft. 387

Seite

Kredit-Institute, landwirthschaftliche bezw. ständische in:
Görlitz, Hülfs-Kasse d. Preuß. Ober-Lausitz . 386
—, Kr. Inst. für d. Ober- und Nieder-Lausitz 386. 389
—, Kommunalst. Bank für die Ober-Lausitz.. 386
—, Ober-Lausitzer Prov. Sparkasse 386
—, Görlitzsche Fürstenth. Landschaft 389
Halle, Landschaft der Prov. Sachsen..... 433
Hanau, Leihbank 592
Hannover, Landes-Kredit-Anstalt..... 513
—, ritterschaftlicher Kred. Verein 517
Jauer, Schweidnitz-Jauersche Fürstenth. Landschaft..... 387
Kiel, landsch. Kred. Verb. 470
Königsberg in Pr., Ostpr. Gen. Landsch.. 222
—, Depart. Landschaft . 222
—, Ostpr. landsch. Darlehns-Kasse 223
Liegnitz, Liegnitz-Wohlausche Fürst. Landsch. 388
Lübben, Kredit-Inst. f. d. Ob. u. Nieder-Lausitz 390
Marienwerder, Westpreuß. Gen. Lbsch. 250. 350
—, Prov. Landschaften . 250
—, neue Westpreußische Landschaft..... 250
Mehrungen, Dep. Landschaft..... 222
Münster, Landsch. der Provinz Westfalen .. 556
Neisse, Neisse-Grottkausche Fürstenthums Landschaft..... 389
Oels, Oels-Militsch. Fürst. Landsch..... 389
Perleberg, Prignitzsche Rittersch. Direkt. 278
Posen, Posen. Landsch. Direkt. 350
— landschaftliche Darlehnskasse 350
Prenzlau, Uckermärk. Rittersch. Direkt. 279
Ratibor, Oberschles. Fürst. Landsch..... 387
Schneidemühl, Prov. Landschaft 250. 350
Sigmaringen, Leih- und Spar-Kasse..... 671
Stade, ritterschaftlicher Kredit-Verein 517
Stargard, Pomm., Dep. Landschaft. 326
Stettin, Pomm., Gen. Landschaft..... 325
— Pomm. Land-Kredit-Verband 326
Stolp, Dep. Landsch. 326
Treptow a. R., Dep. Landsch. 326
Wiesbaden, Nass. Landesbank..... 594
Kreis-Baubeamte — Kassen — Physiker — Schul-Inspekt. — Thierärzte — Wundärzte } siehe bei den Regierungen.

Seite

Kreuz-Zoll-Inspektorat zu Flensburg 457
Kriegs-Akademie 130
— Denkmünzen..... 48
— Departement, Allg... 123
— Ministerium 123
Kriegs-Schuldensteuer-Ueberschuß-Fonds der Kurmark in Berlin.... 277
— Schulen..... 113
Kriminal-Kommissariat in Berlin..... 119
Kron-Kasse 8
Kron-Fideikommißgüter, s. Haus-Fideikommißg.
Kronen-Orden 45
Krönungs-Medaille ... 48
Kunst-Akademie s. Akad.
Kunstdenkmaler, Konservator für dieselb. 83. 512
Kunstgewerbe-Museum, s. Musem.
— -Schule in Aachen ... 638
— — in Cassel..... 577
— — in Düsseldorf 625
— — in Frankfurt a. M. 585
— — in Magdeburg 417
Künstlerischer Sachverständigen-Verein 110
Kunst-Schule, Königl. in Berlin 92
Breslau 369
Danzig 240
Königsberg i. Pr. 212
Kupferstich-Kabinet in Berlin 94

Landarmen-Direktionen u. Landarmenverwalt. in:
Berlin 275
Breslau 384
Cassel 593
Danzig 248
Düsseldorf 642
Hannover 514
Kiel 469
Königsberg i. Pr. 220
Merseburg 431
Münster 554
Posen 349
Sigmaringen 672
Stettin 323
Wiesbaden 595
Landarmenhäuser, beziehungs. Besserungs-Anstalten, zu:
Benninghausen 554
Bekelheim 469
Boppard (St. Martin) . 619
Brauweiler..... 642
Breitenau 593
Burg Schadeleben 432
Bütow 323
Cerekwice 349
Glückstadt 469
Greifswald (städt.) 323
Hadamar 595
Himmelsthür bei Hildesh. 514
Konitz 248
Konradshammer bei Oliva 240
Kosten..... 349
Landsberg a. W. 275
Lübben 275
Meringen (Werth.).... 514
Neustettin 323
Oertel..... 514

Seite

Landarmenhäuser, beziehungs. Besserungs-Anstalten, zu:
Preuilau 275
Schubin 349
Schweidnitz 384
Steinfeld 633
Stralsund (städt.) 323
Strausberg 275
Tapiau 220
Tempelburg bei Danzig 248
Trier 642
Ueckermünde 323
Wabern 577
Wittstock 275
Wunstorf 514
Zeitz (f. jugendliche Korrigenden)..... 432
Landes-Anstalt, geolog. 115
— Ausschuß für Hohenzollern..... 671
— — f. d. Reg. Bez. Cassel. 591
— — » » » Wiesbaden 594
— Bank d. Rhein-Provinz 644
— — d. Prov. Westfalen 554
— Bauamt i. Hohenzollern 672
— Baumschule in Alt-Geltow bei Werder ... 170
— Deputation des Markgrafenthums Nied. Lausitz 277
— Direktoren, zu:
Berlin 274
Cassel 591
Danzig 247
Düsseldorf 641
Hannover 512
Kiel 468
Stettin 322
Wiesbaden 594
— Eisenbahnrath 179
— Hauptmann zu Breslau 383
— — zu Königsberg 219
— — zu Merseburg..... 430
— — zu Münster 553
— — der Ober-Lausitz .. 386
— — zu Posen 348
— Komm. z. Berathung über Verwendung des Fonds für Kunstzwecke zu Berlin..... 111
— Kulturgericht (Ober-) 166
— — Rentenbank für die Provinz Posen... 348
— — — f. Schlesien ... 383
— — — f. Schlesw.-Holst. 468
— Meliorations-Angelegenheiten der Prov.:
Brandenburg 273
Hannover..... 511
Hessen-Nassau..... 589
Ost-Preußen..... 218
Pommern..... 321
Posen 347
am Rhein 640
Sachsen 429
Schlesien..... 380
Schleswig-Holstein 467
Westfalen 552
West-Preußen..... 247
— Meliorationsfonds für die Provinzen:
Brandenburg 275
Ost-Preußen..... 222
Pommern 324
Schlesien..... 385
am Rhein 644
Westfalen 556
West-Preußen 248
— Oekonomie-Kolleg.. 163

	Seite
Landes-Rentmeistereien in	
Hohen-Nassau	503
— Verbind. Kommissionen	142
Landgendarmerie .. 121.	160
Landgerichte zu:	
Aachen	661
Arolsen	230
Altona	178
Arnsberg	503
Aurich	531
Bartenstein	250
Berlin I	280 500
Berlin II	289
Beuthen	402
Bielefeld	504
Bochum	565
Bonn	662
Brandenberg	231
Breslau	402
Brieg	404
Brilon	340
Cassel	606
Danzig	243
Dortmund	565
Duisburg	506
Düsseldorf	403
Elberfeld	663
Elbing	254
Erfurt	149
Essen	567
Flensburg	174
Frankfurt M.	409
Frankfurt O.	240
Glatz	405
Glogau	404
Gnesen	450
Görlitz	405
Grünberg	502
Grandenz	247
Halberstadt	141
Halle a. S.	150
Hanau	457
Hannover	502
Hechingen	640
Heidelberg	703
Heiligenberg	199
Hildesheim	252
Kiel	180
Kleve	655
Koblenz	660
Köln	657
Königsberg i. Pr.	242
Konitz	246
Landsberg a. W.	242
Lissa	406
Lüneburg	541
Lyck	243
Magdeburg	140
Marburg	408
Memmingen	454
Memel	241
Meseritz	302
Minden	550
Naumburg a. S.	152
Neisse	407
Neustettin	242
Neuwied	661
Nordhausen	452
Oels	407
Opeln	408
Osnabrück	561
Ottweiler	357

	Seite
Landgerichte zu:	
Paderborn	509
Potsdam	203
Prüm	458
Prenzlau	243
Ratibor	408
Rastenburg	461
Saarbrücken	668
Schwedenmühl	359
Schweidnitz	409
Stade	535
Stargard i. Pm.	334
Stendal	141
Stettin	334
Stolp	235
Thorn	250
Trier	234
Tuchel	153
Trier	668
Verden	560
Wiesbaden	61
Land-Gestüte	17
Landmesser-Ober-Prüf.-Kommissionen in Berlin	73
Pfennigs-Komm. zu:	
Berlin	169
Doppeldorf	169
Landrathe-Aemter zu:	
Aachen	657
Achim	161
Adelnau	511
Aerzen	535
Alfeld	541
Altena	504
Altenkirchen	648
Altona	200
Alzey	548
Anklam	248
Arnsberg	504
Aschendorf	503
Ascherslehen	415
Aschersleben	141
Attendorn	565
Aurich	531
Bahrdorf	142
Barmen	664
Bartenstein	250
Bautzen	548
Beckum	565
Bergen a. Rügen	264
Bergheim	658
Bernkastel	668
Bersenbrück	561
Beuthen	402
Biedenkopf	648
Bielefeld	504
Bingen	548
Birkenfeld	344
Bitburg	344
Bleckede	541
Blumenthal	140
Bochum	565
Bolchen	671
Bomst	340
Bonn	658
Borken	657
Brakel	509
Brandenberg	204
Brandenburg	199
Braunsberg	245
Bremen	548
Brilon	340
Brombergs	344
Brühl	511
Brzesnitz	344
Bublitz	334
Büdingen	548
Bunzlau	405
Burgdorf	195

	Seite
Landrathe-Aemter zu:	
Cassel	574
Celle	195
Carnitau	311
Cammenberg	195
Danziger Höhe	248
Danziger Niederung	248
Darkehmen	215
Daun	662
Delitzsch	121
Demmin	330
Deutsch Krone	243
Diepholz	486
Diez	582
Dirschau	248
Dortmund	565
Duisburg	511
Düsseldorf	140
Duisburg	657
Dürkheim	624
Ebersbergs	424
Ebersfeld	158
Eckernförde	159
Eilenburg	190
Elbing	248
Emden	500
Erkelenz	126
Erkrath	637
Erkelenz	658
Eschwege	511
Essen	623
Eupen	658
Falkenberg	326
Falkenhagen	106
Falkenhorst	344
Fallingbostel	291
Fischhausen	243
Flensburg	159
Frankenberg	574
Frankenstein	396
Frankfurt a. M.	583
Franzburg	318
Fraustadt	340
Freienwalde	371
Freystadt i. W.	287
Friedland	240
Fürstenwalde	371
Fulda	577
Gardelegen	114
Gehrden	499
Gelnhausen	637
Gerdauen	243
Gifhorn	541
Glatz	371
Glogau I	140
Glogau II	340
Gnesen	318
Goldap	371
Goldberg-Haynau	371
Gollnow	140
Gorkau	310
Graudenz	310
Grafschaft Glatz	371
Greifenberg	318
Greifswald	318
Grevenbroich	140
Grimmen	318
Grottkau	140
Grünberg i. Schl.	371
Grünberg-Wartenberg	396
Grünfelde	371
Grünstadt	577
Guben	207

	Seite
Landrathe-Aemter zu:	
Gubrau	365
Gumbinnen	215
Gummersbach	628
Gabelbuhrort	365
Gadeln	439
Gabersleben	459
Gagen	548
Gallenstadt	415
Galle a. S.	541
Gameln	486
Gamm	548
Garzau	575
Gaunover	486
Garburg	495
Gattingen	548
Gerstanbeck	209
Gechingen	425
Gelesenau	209
Gemeinden	637
Gerfeld	544
Gersfeld	575
Gerzberg	215
Gildesheim	490
Gingerau	372
Gohenstein	425
Gomberg	575
Goya	486
Gohenzollern	372
Gomborn	503
Gommerda	575
Gumm	459
Gnesen	340
Gorau	372
Gorau	503
Gorau I	415
Gorau II	415
Gorau	490
Gorau	344
Gugelburg	215
Gulau	215
Gulf	490
Gulau	495
Gulau	548
Gulau	637
Gulau-Gulau	261
Gulau	267
Gulf	415
Gummum	309
Gurtbaus	288
Gurtgau	376
Gurtingen	490
Gurtingen	340
Gurtingen	623
Gurtingen	459
Gurtingen	575
Gurtingen	623
Gurtingen	618
Gurtingen	618
Gurtingen	541
Kolberg-Körlin	315
Kolmar i. P.	341
Kula	628
Königsberg i. N. M.	267
Königsberg i. Pr.	209
Konitz	243
Gurtingen	340
Gurtingen	376
Gurtingen	315
Gurtingen	340
Gurtingen	267
Gurtingen	623
Gurtingen	376
Gurtingen	618
Gurtingen	268
Gurtingen	340

Digitized by Google

Landraths-Aemter zu:	Seite
Kulm	213
Labiau	209
Landeshut	372
Landsberg a. W.	268
Langensalza	426
Lauban	372
Lauenburg (Herzogthm.)	459
Lauenburg i. P.	315
Lebus	268
[illegible]	500
Lehe	439
Lennep	623
Lechschütz	376
Liebenwerda	421
Liegnitz	372
Limburg	583
Linden	486
Lingen	503
Lippstadt	548
Lissa	340
Lötzen	213
Lowenberg	372
Lublinitz	376
Lübbecke	541
Lübben	268
Lüben	372
Lüchow	435
Luckau	268
Lüdinghausen	541
[illegible]	100
Lyck	215
Malmedy	637
Mansfeld, Gebirgs-	421
Mansfeld, See-	421
Marburg	575
Marienburg i. Westpr.	238
Marienburg i. Hannov.	490
[illegible]	[illegible]
Mayen	618
Meisenheim	618
Melle	503
Melsungen	575
Memel	209
Meppen	503
Merseburg	421
Mettig	432
[illegible]	[illegible]
[illegible]	[illegible]
Mettmann	623
Militsch	365
[illegible]	[illegible]
Mörs	623
[illegible]	[illegible]
Mehrungen	209
[illegible]	[illegible]
Mühlhausen i. Th.	426
[illegible]	[illegible]
Mülheim a. d. Ruhr	623
Münden	486
Münster	541
Münsterberg	365
Namslau	365
Naugard	309
Naumburg a. d. S.	421
Neidenburg	209
[illegible]	[illegible]
Neuhaldensleben	415
Neuhaus a. d. Oste	439
Neumarkt	365
Neurode	365
Neustadt i. Oberschl.	376
Neustadt a. Rübenberge	486
Neustadt i. Westpr.	238
Neustettin	315
Neuß	623
[illegible]	[illegible]
Neuwied	618
Nieder-Barnim	260

Landraths-Aemter zu:	Seite
Niederung	215
Nienburg	486
Nimptsch	365
Norden	506
Norderdithmarschen	459
Northeim	490
Ober-Barnim	261
Ober-Lahn	583
Ober-Taunus	583
[illegible]	[illegible]
Obernik	340
Oels	365
Ohlau	365
Oldenburg	459
Olehko	215
Olpe	548
Oppeln	376
Orteisburg	209
Osterburg	415
Osterode	439
Osterode am Harz	490
Osterode in Preußen	209
Ost-Havelland	261
Ost-Prignitz	261
Ost-Sternberg	268
Ostrowo	340
Ottweiler	632
Paderborn	541
[illegible]	[illegible]
Pillkallen	215
Pinneberg	459
Pleschen	340
Plön	376
Plön	459
Posen, Ost-	340
Posen, West-	340
[illegible]	[illegible]
Preußisch-Eylau	209
Preußisch-Holland	209
Preußisch-Stargard	238
Prüm	632
Putzig	238
Pyritz	309
Querfurt	421
Ragnit	215
[illegible]	[illegible]
[illegible]	[illegible]
Ratzeburg	376
Rawitsch	340
[illegible]	[illegible]
Rees	623
[illegible]	[illegible]
Reichenbach	365
[illegible]	[illegible]
Rheinbach	623
[illegible]	[illegible]
Rintein	575
Rössel	209
Rotenburg i. Oberschlesien	376
Rotenburg i. Westpreußen	243
Rotenburg a. d. Fulda	575
Rotenburg a. d. Wümme	439
Rothenburg a. d. Neisse	372
Rügen	318
[illegible]	[illegible]
Rummelsburg	315
Rummin	261
Rotuf	376
Saalkreis	421
Saarbrücken	632
Saarburg	632
Saarlouis	632
Saatzig	309
Sagan	372
[illegible]	[illegible]
Samter	340
Sankt Goar	618

Landraths-Aemter zu:	Seite
Sankt Goarshausen	583
Sankt Wendel	632
Sangerhausen	421
Schalkau	340
Schleiden	637
Schleusingen	490
Schlochau	126
Schlüchtern	213
Schlotheim	575
Schmalkalden	575
Schmiedeberg	340
Schönau	572
Schrimm	340
Schroda	340
Schubin	340
Schwabach	213
Schwarzenau	459
Schwedt	215
Schweidnitz	372
Schwelm	623
Schwerin	548
Schwerin a. W.	340
Sedan	213
Segeberg	459
Siegen	548
Soest	548
Solingen	623
Sorau	496
Spandau	459
Sprembera	268
Springe	486
Stargard	372
Stade	490
Stallupönen	215
Stargard	267
Steinburg	459
Steinfurt	541
Stendal	415
Stolp	315
Stolzenau	486
Stormarn	459
Strasburg	243
Strehlen	365
[illegible]	[illegible]
[illegible]	[illegible]
Stuhm	243
Süderdithmarschen	459
[illegible]	[illegible]
Tecklenburg	541
Teltow	261
Templin	261
[illegible]	[illegible]
Tilsit	215
Tondern	459
Torgau	421
[illegible]	[illegible]
Trebnitz	[illegible]
[illegible]	[illegible]
[illegible]	[illegible]
Unter-Lahn	583
Unter-Taunus	583
Unter-Westerwald	583
Usedom-Wollin	309
[illegible]	[illegible]
[illegible]	[illegible]
Verden	490
Waldbröl	629
Waldenburg	365
Wanzleben	415
Warburg	541
Warendorf	541

Landraths-Aemter zu:	Seite
Weener	506
Wehlau	209
Weißenfels	421
Wesermünde	435
Wernigerode	415
Wesselburen	586
West-Havelland	261
West-Prignitz	261
West-Sternberg	268
Wetzlar	618
Wiedenbrück	544
Wiesbaden	583
Wissen a. d. Sieg	495
Wipperfürth	629
Worms	345
Wreschen	345
Wittenberg	421
Wittgenstein	548
Wittlage	503
Wittlich	673
Wittmund	506
Witzenhausen	575
Wohlau	366
Wolfhagen	575
Wolmirstedt	415
Wongrowitz	345
Worbis	426
Worbis	340
Zabrze	376
Zauch-Belzig	261
Zeitz	421
Zell	618
Zellerfeld	490
Zerbst	490
Ziegenhain	575
Zweibrücken	426
Zeven	345
Züllichau	268

Landdrathe (Landrathe-Aemter.	
Landschaften in:	
Aurich für Ost-Friesland	516
Celle f. das Fürstenthum Lüneburg	515
Halle a. S. für die Provinz Sachsen	433
Hannover für die Fürstenth. Calenberg, Göttingen, Grubenhagen	515
Hildesheim für das Fürstenth. Hildesheim	515
Münster für die Provinz Westfalen	556
Nienburg für die Grafschaften Hoya u. Diepholz	515
Osnabrück für das Fürstenth. Osnabrück	516
Stade f. die Herzogth. Bremen und Verden	516
Landschaftl. Brandversicherungs-Anstalt für Feuer-Societäten	
Landstraßen-Bau-Verwaltung ständische in Hohenzollern	672
in den Provinzen	
Brandenburg	274
Hannover	512
Ost-Preußen	220
Pommern	324
Posen	349
am Rhein	643
Sachsen	432
Schlesien	384
Schleswig-Holstein	469
Westfalen	554

Digitized by Google

Seite

Landstraßen-Bau-Verwaltung, ländliche:
in den Provinzen:
Ost-Preußen ... 218
in den Reg.-Bezirken
Cassel ... 593
Wiesbaden ... 594
Landtag, Häuser desselben 185
Landwehr-Dienstauszeichnung ... 18
— Pferdegelder-Fonds für:
den Reg.-Bez. Königsberg 222
Schlesien ... 385
Landwirthschaftl. Akademie in Poppelsdorf .. 169
Landwirthschaftl. Berufsgenossenschaft f. d. Prov.:
Brandenburg ... 511
Hannover ... 512
Ost-Preußen ... 591
Pommern ... 222
Posen ... 224
Rheinland ... 313
Sachsen ... 432
Schleswig-Holstein .. 469
Westfalen ... 536
West-Preußen ... 249
Landwirthschaftl. und Forst-Angeleg., Abth. für solche ... 162
— Lehr-Inst., akad., zu
Berlin ... 165
Breslau ... 334
Göttingen ... 523
Halle a. S. ... 439
Kiel ... 473
Königsberg ... 227
Poppelsdorf ... 169
Landwirthsch.-Schulen zu:
Ahrweiler ... 615, 634, 643
Brieg ... 361, 368
Dahme ... 258, 261, 276
Ehrenf ...
Eldena ... 306, 310, 325
Elbert ... 427
Fraustadt ... 456, 465
Friedeberg ... 340
Hannover ... 210
Heiligenstadt ... 385, 537
Hildesheim ... 182, 191
Hohenwestedt ... 107
Kappeln ... 106
Kl. ... 127, 61
Kranitz ... 361, 37
Lüdinghausen ... 533, 542
Marggrabowa ... 215, 217
Marienburg ... 241
Sorquitten ... 644
Sumter ... 342
Schroda ... 325
Schwedt ... 672
Weilburg ... 671, 685, 692
— niedere in 8 Provinzen:
Brandenburg ... 276
Hannover ... 514
Ost-Preußen ... 221
Pommern ... 325
Rheinland ... 611
Sachsen ... 432
Westfalen ... 532
West-Preußen ... 248
Lauenburgischer Kreis-Kommunalverband .. 470
Lazareth-Verwaltung .. 155
Lebensversicher. Anstalt für die Armee u. Marine 160

Seite

Legge-Anstalten in den Reg.-Bezirken:
Hannover ... 487
Hildesheim ... 491
Lüneburg ... 496
Legge-Inspektion in Göttingen ... 487, 491, 496
Lehr-Anstalten, höhere i. A. a. (Gymnasien) zu:
Aachen ... 613
Allenstein ... 205
Altona ... 455
Anklam ... 306
Arnsberg ... 537
Aschersleben ... 410
Attendorn ... 537
Aurich ... 481
Barmen ... 613
Bartenstein ... 205
Bedburg ... 613
Belgard ... 306
Berlin ... 295
Beuthen O./Schl. ... 340
Bielefeld ... 537
Bochum ... 537
Bonn ... 613
Brandenburg ... 257
Braunsberg (kath.) ... 205
Breslau ... 340
Brieg ... 361
Brilon ... 537
Bromberg ... 336
Bunzlau ... 361
Burg ... 410
Burgsteinfurt ... 537
Cassel ... 570
Celle ... 481
Charlottenburg ... 257
Danzig ... 235
Demmin ... 306
Deutsch-Krone (kath.) ... 235
Dillenburg ... 570
Dortmund ... 537
Dramburg ... 306
Duisburg ... 613
Düren ... 613
Düsseldorf ...
Eberswalde ... 257
Eisleben ... 410
Elberfeld ... 613
Elbing ... 295
Emden ... 481
Emmerich ... 613
Erfurt ... 410
Essen ... 613
Flensburg ... 456
Frankfurt a. M. ... 570
Frankfurt a. O. ... 257
Fraustadt ... 340
Freienwalde a. O. ... 257
Friedeberg N./M. ... 257
Fulda ... 570
Gardelegen ... 410
Gladbach ... 613
Glatz ... 361
Glogau ... 361
Gnesen ... 340
Goldap ... 361
Goslar ... 481
Görlitz ... 481
Graudenz ... 295
Greifenberg i. Pom. ... 306
Greifswald ... 306
Gross-Strehlitz ... 361
Gumbinnen ... 205

Seite

Lehr-Anstalten, höhere i. A. a. (Gymnasien) zu:
Hadamar ... 570
Hadersleben ... 456
Hagen ... 537
Halberstadt ... 410
Halle a. S. ... 410
Hamm ... 481
Hamm ... 537
Hanau ... 570
Hannover ... 481
Harburg-Wilhelmsburg ... 481
Herford ... 537
Hersfeld ... 570
Hildesheim ... 481, 482
Hirschberg ... 361
Hohensalza ... 205
Homberg ... 537
Hörter ... 481
Ilfeld-Klausthal ... 482
Insterburg ... 336
Jülich ... 205
Kattowitz ... 361
Kempen ... 614
Kiel ... 456
Kleve ... 482
Koblenz ... 613
Königsberg N./M. ... 257
Königsberg i. Pr. ... 205
Königshütte ... 361
Konitz (kath.) ... 235
Köslin ... 306
Krefeld ... 257
Krotoschin ... 614
Kreuzburg i. Schl. ... 361
Kreuznach ... 614
Kreuzburg ... 336
Kulm (kath.) ... 235
Labiau ... 257
Landsberg a. W. ... 257
Lauban ... 361
Leer ... 482
Leobschütz ... 361
Liegnitz ... 361
Linden ... 482
Lingen ... 482
Lissa ... 336
Lübeck ... 257
Lüdenscheid ... 613
Lüneburg ... 482
Magdeburg ... 410
Marienburg ... 570
Marienwerder ... 257
Meiningen ... 482
Meppen ... 482
Merseburg ... 410
Metzen ... 336
Minden ... 336
Moers ... 613
Montabaur ... 570
Mühlheim a. Rh. ... 613
Münster ... 537
Mülheim a. d. R. ... 613
Neuenkirchen ... 611
Neuhaldensleben ... 410
Neuruppin ... 257
Neuß ... 613
Neustadt O./Schl. ... 361
Neustadt-Westpr. (kath.) ... 235
Neuwied ... 306

Seite

Lehr-Anstalten, höhere i. A. a. (Gymnasien) zu:
Neuwied ... 614
Norden ... 482
Nordhausen ... 411
Oels ... 361
Ohlau ... 361
Oppeln ... 361
Osnabrück ... 482
Ostrowo ... 336
Paderborn ... 538
Patschkau ... 361
Pforta Landesschule ... 411
Plön ... 361
Plön ... 455
Posen ... 336
Potsdam ... 257
Prenzlau ... 258
Pr. Stargard ... 235
Prüm ... 613
Pulitus Pädagogium .. 306
Pyritz ... 306
Quedlinburg ... 411
Rastenburg ... 205
Ratibor ... 361
Ratzeburg ... 456
Recklinghausen ... 538
Rendsburg ... 455
Rhein ... 538
Rinteln ... 570
Rössel (kath.) ... 205
Rogasen ... 336
Roßleben ... 411
Saarbrücken ... 614
Sagan ... 361
Salzwedel ... 411
Sangerhausen ... 411
Schleiwig ... 455
Schlenzingen ... 411
Schneidemühl ... 336
Schneeberg ... 258
Schrimm ... 336
Schwedt a. O. ... 258
Schwerin ... 361
Serhausen i. Altm. ... 411
Siegburg ... 614
Sigmaringen ... 614
Soest ... 538
Soran ... 258
Spandau ... 258
Stade ... 482
Stargard i. Pom. ... 306
Steglitz ... 258
Stendal ... 411
Stettin ... 306
Stolp ... 306
Straifund ... 306
Strasburg i. Westpr. ... 235
Strehlen ... 361
Thorn ... 235
Tilsit ... 205
Torgau ... 411
Trebnitz a. d. R. ... 306
Trier ... 614
Verden ... 482
Waldenburg ... 361
Wandsbek ... 455
Warburg ... 538
Warendorf ... 538
Wehlau ... 205
Weilburg ... 570
Wernigerode ... 411
Wesel ... 614
Wetzlar ... 614
Wiesbaden ... 570
Wilhelmshaven ... 482
Wittenberg ... 411
Wittlich ... 258
Wohlau ... 361
Wongrowitz ... 336

Digitized by Google

Seite

Lehr-Anstalten, höhere zu A. a. (Gymnasien) zu:
Zeitz ... 411
Züllichau ... 258
— höhere zu A. b. (Realgymnasien) zu:
Aachen ... 614
Altona ... 455
Barmen ... 614
Berlin ... 295
Bielefeld ... 538
Brandenburg a. H. ... 258
Breslau ... 361
Bromberg ... 336
Burgsteinfurt ... 538
Cassel ... 570
Celle ... 482
Charlottenburg ... 258
Danzig ... 235
Dortmund ... 538
Duisburg ... 614
Düsseldorf ... 614
Elberfeld ... 614
Elbing ... 235
Erfurt ... 411
Essen ... 614
Flensburg ... 455
Frankfurt a. M. ... 570
Frankfurt a. O. ... 258
Goslar ... 482
Görlitz ... 361
Göttingen ... 482
Grünberg ... 361
Guben ... 258
Hagen ... 538
Halberstadt ... 411
Halle a. S. ... 411
Hannover ... 482
Harburg ... 482
Hildesheim ... 482
Insterburg ... 206
Iserlohn ... 538
Koblenz ... 614
Kolberg ... 306
Köln, städt. ... 614
Königsberg i. Pr. ... 206
Krefeld ... 614
Landeshut ... 361
Landsberg a. W. ... 258
Leer ... 482
Lippstadt ... 538
Lüneburg ... 482
Magdeburg ... 411
Minden ... 538
Mülheim a. R. ... 614
Münster ... 538
Neisse ... 361
Nordhausen ... 411
Osnabrück ... 482
Osterode (Harz) ... 482
Osterode i. Pr. ... 206
Perleberg ... 258
Posen ... 336
Potsdam ... 258
Quakenbrück ... 482
Rawitsch ... 336
Rendsburg ... 455
Reichenbach ... 361
Ruhrort ... 614
[illegible] ... 538
[illegible] ... 258
[illegible] ... 411
[illegible] ... 361
[illegible] ... 306
[illegible] ... 361
Thorn ... 235
Tilsit ... 206
Trier ... 614
Wiesbaden ... 570

Lehr-Anstalt, höhere zu A. b. (Realgymnasien) zu:
Witten ... 538
— höhere zu A. c. (Ober-Realschulen) zu:
Berlin ... 295
Bochum ... 538
Breslau ... 361
Cassel ... 571
Frankfurt a. M. ... 571
Gleiwitz ... 361
Halberstadt ... 411
Kiel ... 455
Köln ... 614
Magdeburg (Guericke) ... 411
Wiesbaden ... 571
— zu B. a. (Progymn.) zu:
Andernach ... 614
Berent (simult.) ... 236
Boppard ... 614
Brühl ... 614
[illegible] ... 411
Dorsten ... 538
Duderstadt ... 482
Eschwege ... 571
[illegible] ... 614
[illegible] ... 614
Euskirchen ... 614
Forst ... 258
Frankenstein ... 361
Genthin ... 411
Gr. Lichterfelde ... 258
Höchst ... 571
Homburg v. d. H. ... 571
Jülich ... 614
Kempen ... 538
Königsberg i. Pr., Waisenhaus ... 206. 213
Kosel (priv.) ... 361
Krossen ... 258
Lauenburg i. Pomm. ... 306
Limburg ... 571
Linz ... 614
Löbau (simult.) ... 236
Lötzen ... 206
Malmedy ... 614
Münden ... 482
Neumark (simult.) ... 236
Neumünster ... 455
Nienburg ... 482
Neustadt [illegible] (kath.) ... 236
Preuß. Friedland ... 236
Rheinbach ... 614
[illegible] ... 538
[illegible] ... 614
St. Wendel ... 614
Schlawe ... 306
[illegible] ... 571
Schwetz (simult.) ... 236
Sobernheim ... 614
Striegau ... 361
Trarbach ... 614
[illegible] ... 236
Wattenscheid ... 538
[illegible] ... 411
[illegible] ... 571
— zu B. b. u. c. (Realschulen und Realprogymnasium) zu:
Aachen ... 614
Altena ... 538
Altona ... 456
Barmen ... 614
Barmen-Wupperfeld ... 614
Berlin ... 295
Biebrich-Mosbach ... 571
Bickendorf ... 571
Bocholt ... 538

Lehr-Anstalten zu B. b. und c. (Realschulen und Realprogymnasium) zu:
Bockenheim ... 571
Bonn ... 614
Buxtehude ... 482
Cassel ... 571
Charlottenburg ... 258
Delitzsch ... 411
Dirschau ... 236
Diez ... 571
Dülken ... 614
Düren ... 614
Düsseldorf ... 614
Duderstadt ... 482
Eilenburg ... 411
Einbeck ... 482
Eisleben ... 411
Elberfeld ... 614
Ems ... 571
Eschwege ... 571
Eschweiler ... 614
Essen ... 614
Forst ... 258
Frankfurt a. M. ... 571
Freiburg ... 361
Fulda ... 571
Gardelegen ... 411
Geisenheim ... 571
Gladbach-[illegible] ... 614
Greifswald ... 306
Gumbinnen ... 206
Hadersleben ... 456
Halle a. S. ... 411
Hameln ... 482
Hanau ... 571
[illegible] ... 258
[illegible] ... 614
[illegible] ... 571
Hildesheim ... 482
Höchst a. M. ... 571
Hofgeismar ... 571
Homburg v. d. H. ... 571
Jenkau ... 236
Itzehoe ... 456
[illegible] ... 614
[illegible] ... 258
[illegible] ... 614
[illegible] ... 258
[illegible] ... 258
Langenberg ... 614
Langensalza ... 411
Lauenburg a. E. ... 456
Lennep ... 614
Limburg a. L. ... 571
[illegible] ... 361
Lübben ... 258
Luckenwalde ... 258
Lüdenscheid ... 538
Marburg ... 571
Marne ... 456
Mühlhausen i. Th. ... 411
Mülheim a. d. R. ... 614
Münden ... 482
Nauen ... 258
Naumburg a. S. ... 411
[illegible] ... 456
Neuwied ... 614
[illegible] ... 482
Northeim ... 482
Oberhausen ... 614
Oberlahnstein ... 571
Oldesloe ... 456
Otterndorf ... 482
Papenburg ... 482
Potsdam ... 258
Pillau ... 206
Rathenow ... 258
Ratibor ... 361

Lehr-Anstalten zu B. b. und c. (Realschulen und Realprogymnasium) zu:
Remscheid ... 614
Rheydt ... 614
Riesenburg ... 236
Saarbrücken ... 614
Schleswig ... 456
Schönebeck ... 411
Schwelm ... 538
Segeberg ... 456
Solingen ... 614
Sonderburg ... 456
Spremberg ... 258
Stade ... 482
Stargard i. Pom. ... 306
Stolp ... 306
Uelzen ... 482
Viersen ... 614
Wandsbek ... 456
Wolgast ... 306
Wollin ... 306
Wriezen ... 258
— zu B. d. u. [illegible] (Handels-, Gewerbe- u. Realschulen) in:
Berlin (priv.) ... 295
Breslau ... 361
Biebrich (priv.) ... 571
Dortmund ... 538
Emden ... 482
Erfurt ... 411
Falkenberg i. M. (priv.) ... 258
Frankfurt a. M. ... 571
Friedrichsdorf (priv.) ... 571
Geestemünde ... 482
Gnadenfrei (priv.) ... 361
Görlitz ... 361
Göttingen ... 482
Graudenz ... 236
Hagen ... 538
Hannover ... 482
[illegible] (privat) ... 615
Königsberg i. Pr. ... 206
Lichterfelde (Gr.) (priv.) ... 258
Liegnitz ... 361
Magdeburg ... 411
[illegible] ... 336
[illegible] (privat) ... 361
Osnabrück (priv.) ... 482
[illegible] (Seminar) ... 337
St. [illegible] ... 571
[illegible] (priv.) ... 482
— höhere Mädchenschulen in:
[illegible] ... 482
Hildesheim ... 482
[illegible] ... 550
Osnabrück ... 482
Otterndorf ... 482
— (höhere Töchterschulen mit Seminarklassen) in:
Augustenburg ... 456
Berlin ... 295
Cassel ... 571
[illegible] ... 411
Frankfurt a. M. ... 571
Hannover ... 483
Koblenz ... 615
Memel ... 228
Montabaur ... 571
Münster ... 538
Paderborn ... 538
Posen (Luisenstift) ... 337
Saarburg ... 615
Trier ... 615
Tilsit ... 228
Wiesbaden ... 571
Xanten ... 615

Digitized by Google

Seite

Lehr-Anſtalt
f. Hufbeſchlag in Bonn 630
» » » Erfurt 427
» » » Marienwerder 244
f. Hufſchmiede in Wiesbaden 585
für Obſt- u. Weinbau zu Geiſenheim ... 170. 601
zu Kreſſen 270. 276
für Obſtbau in Winſtedt 276
für Klein-Eiſen- und Stahl-Induſtrie zu Remſcheid 626
für Schuhmacher zu Attern 423
Lehrſchmieden 140
Leibarzt Sr. Majeſtät des Kaiſers u. Königs 23
Leibpagen Sr. Majeſtät des Kaiſers u. Königs 23
— — der Allerhöchſten u. Höchſten Herrſchaften, ſ. d. Hofſtaaten Höchſtderſelb.
Leib-Amt Kgl., in Berlin 80
— Haus in Caſſel 592
— Bank in Hanau 592
— u. Pfandhaus in Fulda 592
Literariſches Bureau des Staats-Miniſteriums. 59
Literariſcher Sachverſtändigen-Verein 109
Lobenicht'ſche Hoſpital-Forſt 221
Lootſen-Amt in Stettin. 311
— Pruf. Komm.
in Düſſeldorf ... 625
» Kaub 585
Lotterie; General-Direkt. 76
Luftſchiffer-Abtheilung. 149
Luiſen-Orden 47
— Stift in Poſen 337
Luther-Sammlung zu Wittenberg 440
Lyceum Hoſianum in Braunsberg 227
Lyceums-Fonds zu Rasdorf 578

Mädchenhaus zu Pretſch 142
Mannskloſter Burgfelde 510
Maſchinenweſen, Abth. der Akademie des Bauweſens 177
Markſcheider-Fachſchule zu Saarbrücken 651
Marſtälle, Königl..... 27
Medizinal-Abtheilung im Kriegs-Miniſterium ... 128
— Angelegenheiten, Miniſterial-Abtheilung für dieſelben 82
— Kollegien, ſ. bei den Ober-Präſidien.
Medizinalweſen, wiſſenſchaftliche Deputation für daſſelbe 83
Mediziniſch-chirurgiſche Akademie 143
— chirurg. Friedr. Wilh. Inſtitut 142
Meiſter-Ateliers, akad. 90
Meiſterſchulen, akadem., für muſikal. Kompoſit. 91
Melierat. Baubeamte, ſ. unmittelbares Reſſort des Ober-Präſidenten.

Seite

Meliorations-Fonds:
Brandenburgiſcher, Landes- 275
Pommerſcher 324
Neumärkiſcher 275
für Oſt-Preußen 222
Paderborner 555
Rheiniſcher 644
für Schleſien 385
» Weſtfalen 556
» Weſt-Preußen 248
Meliorations-Sozietät der Beker Haide in Paderborn 552
Meliorations-Verbände i. Reg. Bez. Hannover. 487
Metall (Bronze)-Induſtrie, Fachſchule für dieſelbe in Iſerlohn 570
Meteorolog. Inſtitut... 96
Metropolitane, ref..... 595
Militär-Baubeamte ... 157
— Ehrenzeichen 47
— Eiſenbahn-Direktion 149
— Kabinet, Geh..... 52
— Eiſenbahn 149
— Erziehungs- u. Bildungsweſen 132
— Intendanturen 149
— Knaben-Erziehungs-Inſtitut zu Annaburg 138
— Medizinalweſen..... 142
— Oek.-Departement.. 125
— Reit-Inſtitut zu Hannover 141
— Roßarzt-Schule 140
— Telegraphen-Schule. 148
— Turn-Anſtalt 138
— Veterinärweſen 140
— Waiſenhaus, Kr. zu Potsdam 141
Militariſches Gefolge Sr. Majeſtät des Kaiſers und Königs 38
Miniſterial-Militär- und Bau-Kommiſſion 296
Miniſterium der auswärtigen Angelegenheiten .. 65
— der Finanzen 75
— der geiſtlichen, Unterrichts- ꝛc. Angelegenh.. 81
— für Handel u. Gewerbe 112
— des Innern 116
— der Juſtiz..... 121
— des Königl. Hauſes... 7
— des Krieges 123
— für Landwirthſchaft ꝛc. 162
— der öffentlichen Arbeiten 173
Miſſionen der deutſchen Bundesſtaaten 73
Molkereiſchule zu:
Karmitten 221
Kleinhof-Tapiau..... 221
Preußiſch Eylau 276
Warnikam 221
Mons Pietatis; Direktorium deſſelben..... 183
Moor- (Zentral-) Kommiſſion 165
Moor-Verſuchs-Station 165
Muhle, Kgl., zu Bromberg 80
Munitions-Fabrik 148
Münz-Anſtalten 76
— Kabinet 93
Münze in Berlin..... 77
Muſeen:
Königl..... 93
— in Berlin:
für Bergbau und Hüttenweſen 115

Seite

Muſeen in Berlin:
Beuth-Schinkel-M. 106
Hygieniſches M. .. 102
Hohenzollern-M. . 24
Kunſtgewerbe-M.. 94
Rauch-M..... 95
für Völkerkunde... 94
— in Breslau 383
» Bonn..... 642
» Caſſel..... 578
» Danzig 249
» Frankfurt a. M. .. 585
» Halle a. S..... 432
» Hannover (ſ. Kunſt u. Wiſſenſchaft) ... 514
» Kiel (Thaulow-M.). 470
» — (ſ. vaterländiſche Alterthümer) 473
» — ſ. Völkerkunde . 473
» Stettin 325
» Stralſund 325
» Trier 642
» Wiesbaden 586
Muſik-Inſtitute:
Hochſchule in Berlin.. 90
Inſtitut für Kirchenmuſik..... 91
für muſikal. Kompoſition 91
Muſikaliſcher Sachverſtändigen-Verein 110
Muſterbleiche in Sehlingen..... 491

Näh- und Arbeitsſchule zu Baldwinſtein 585
Naſſauiſche Brandverſicherungs-Anſtalt, ſ. Feuer-Sozietät.
— Landesbank..... 594
— ev. Pfarr- u. Wittwenkaſſe 597
— Sparkaſſe..... 594
— evang. Zentral-Kirchenfonds..... 597
National-Galerie..... 95
Natural-Kontrole 125
Navigations-Schulen.. 114
— u. Navigations-Vorſchulen in den Reg. Bezirken:
Aurich 307
Danzig 240
Königsberg..... 211
Osnabrück 504
Schleswig 462
Stade..... 501
Stralſund 319
— Schul-Direktoren .. 114
Neuvorpommerſche Wilhelms-Stiftung..... 325
Notare bei Ober-Landes- und Land-Gerichten, ſ. bei dieſen.

Ober-Aemter in:
Gammertingen 670
Haigerloch 670
Hechingen..... 670
Sigmaringen 670
Ober-Bergamter:
Bonn...560. 601. 650. 672
Breslau 228. 252. 351. 396
Dortmund ...527. 559. 651
Halle a. S. 281. 330. 440. 527
Klausthal... 474. 525. 601

Seite

Ober-Bürgermeiſter der Stadt Berlin..... 238
— u. Korps-Auditeure 129
— Examin. Kommiſſion im Kriegs-Miniſterium.
Oberförſtereien:
Abtsbagen 321
Adelebſen 494
Adenau 621
Alfeld..... 494
Allendorf 580
Altenau 493
Altenbeken 546
Alt-Chriſtburg 213
Altenlotheim 581
Altenplathow 419
Altkrakow 317
Altruppin 266
Alt-Sternberg 213
Andreasberg 493
Annaburg 424
Annarode 425
Apenrade 467
Argenau..... 347
Arnsberg (Schleſ.) ... 10
Aſtrawiſchken 218
Aurich 505
Axſtedt 502
Baiesfeld 636
Balſter 317
Barlebe 467
Bartelſee (Klein-)..... 347
Battenberg 588
Beberkeſa 502
Benneckenſtein 428
Benrath 627
Berſenbrück..... 505
Bieber 580
Biedenkopf 588
Biederitz 419
Bieſenthal 266
Binnen 489
Birnbaum 343
Biſchhauſen 580
Biſchofsrode 425
Biſchofswald 419
Bleckede 498
Bohland 380
Bölldecken 546
Bordesholm 467
Borken 218
Börnicken 272
Borntuchen..... 317
Bovenden 494
Bracht 581
Brannwald 494
Brandoberndorf 588
Braſchen..... 272
Bräz..... 343
Braubach 588
Bredelar 552
Breitenheide 218
Brentbard 588
Bremervörde..... 502
Brücklaufen 218
Bretterode 580
Buchberg 242
Buchwerder 343
Bülowsheide 246
Büren 546
Burghaun 580
Burgjoß 580
Burgſtall 419
Caſſel bei Heinhauſen.. 580
Charlottenthal 246
Chauſſeehaus 588
Chorin 266
Chriſtianſtadt 272
Cismar..... 467
Czerek..... 246

Oberförſtereien:	Seite
Dambrowka	340
Dammendorf	273
Darß	321
Darßlub	212
Daſſel	494
Daun	636
Dedenſen	489
Dembio	379
Densberg	581
Dietholzen	494
Diepholz	489
Diesdorf	419
Diez	588
Diethauſen	428
Dillenburg	588
Dingelſtedt	420
Dingken	218
Dippmannsdorf	265
Doberſchütz	425
Dobrilugk	272
Drage	467
Driedorf	588
Drieſen	273
Druſken	213
Ebergötzen	494
Ebersbach	588
Eberswalde	266
Ebſtorf	498
Eckſtelle	343
Eggeſin	313
Ehlen	581
Ehrſten	581
Eichwald	218
Eiſenbrück	246
Elterhagen	581
Eldagſhauſen	588
Elend	493
Ellnhauſen	581
Elſterwerda	424
Elvenſe	588
Entenpfuhl	621
Erfurt	428
Erlau	428
Ershauſen	428
Eſchede	498
Eſcherode	494
Eupen	639
Falkenberg	425
Falkenhagen	266
Falkenwalde	313
Falkersleben	498
Felsberg	581
Fiſchbach	635
Flensburg	467
Flörsbach	580
Fockersdorf	213
Frankenau	581
Frankenberg	581
Frenburg	425
Freienwalde	266
Friedeburg	505
Friedersdorf	266
Friedewald	580
Friedrichsfelde	213
Friedrichsthal	313
Friedrichswalde	313
Frohen	214
Fritzlar	581
Fuhrberg	498
Fulda	580
Gabrenberg	581
Garlsdorf	498
Gaulecken	213
Gerstfeld	580
Gertlauken	214
Gieſel	581
Gisborn	498
Gelden	246
Gladenbach	588

Oberförſtereien:	Seite
Glambeck	266
Glindfeld	552
Glinke	347
Glücksburg	424
Gnewau	242
Göhrde, Ob	498
„ Weſt	498
Golchen	313
Goldap	218
Gollub	245
Goslar (Kloſter-)	510
Göttingen (Kloſter-)	510
Gottsburen	581
Grammentin	313
Gramtow	266
Greiben	214
Grenzheide	343
Grimnitz	266
Grohnde	489
Grondenken	218
Groskenlüder	580
Gr. Schönebeck	266
Grubſchütz	379
Grünau	265
Grünfließ	213
Grund	493
Grunewald	266
Grünewalde	419
Grunfelde	246
Grünhaus (Frankfurt O.)	272
Grünhaus (Stettin)	313
Grünheide	343
Guſtianka	218
Hachenburg	588
Hadamar	588
Hadersleben	467
Hagen	246
Hagenort	242
Hahnſtatten	588
Haiger	588
Hainchen	552
Hambach	639
Hameln	489
Hammer	10
Hammerheide	273
Hammerſtein	246
Hanau	580
Hangelsberg	273
Hannover	189
Harburg	498
Hardegſen	494
Hardehauſen	546
Harpſtedt	489
Harſefeld	502
Hartmannsheide	343
Hartmannswalde	213
Haſte	546
Hatzfeld	588
Havelberg	266
Hechingen	671
Heimbach	639
Heinersdorf	10
Heldrungen	425
Helmerkamp	498
Herborn	588
Heringen	581
Herichbach	588
Herisfeld	580
Herisfeld-Neckbach	580
Herisfeld-Wippershain	581
Herzberg a. H.	494
Heſſiſch Lichtenau	581
Hetzborn	429
Heydtwalde	218
Hiesfeld	627
Hilchenbach	552
Hildesheim	580
Himmelpfort	266
Himmelreichen	552

Oberförſtereien:	Seite
Hinternah	428
Hochzeit	273
Höven	639
Hofgeismar	581
Horbeim	587
Hohenbruch	313
Hohenbucke	424
Hohenwalde	273
Hombreſſen	581
Homburg	587
Hoverswerda	375
Hürtgen	639
Hundesbagen	343
Jablonken	213
Jacobsbagen	313
Jakkemühl	313
Jägerhof	321
Jävenitz	419
Jagdſchütz	347
Jänſchwalde	272
Jammi	246
Ibenhorſt	218
Idſtein	588
Jelowa	380
Jesberg	581
Ilfeld (Stifts-)	510
Johannisburg (Gumbinnen)	218
Johannisburg (Wiesbad.)	588
Junkerhof	246
Jura	218
Karlsberg	370
Karlsbrunn	635
Karlshafen	581
Karmunkau	10
Karnkewitz	317
Karrenzien	498
Karthaus	242
Kartzig	273
Kaſtellaun	621
Katbel, Hammer	370
Katlenburg	494
Kattenbühl	491
Katzenbach	588
Katzeneinbogen	588
Kaub	588
Kehrberg	313
Kemel	588
Kempfeld	635
Kielau	242
Kirchberg	621
Kirchhaimeld	581
Kirchen	621
Kirſchgrund	347
Kladow	273
Klauckhagen	317
Klausthal	493
Kleve	627
Klitze	419
Kloſchen	214
Klüz	313
Knelebeck	498
Knebben	494
Kobbelbude	214
Koblenz	621
Kolbitz	419
Kolpin	266
Königsbruch	246
Königsforſt	631
Königſtein	588
Königsthal	428
Königswieſe	242
Königswuſterhauſen	10
Köpenick	266
Koppenbrügge	489
Korpellen	213
Korſchin	347
Koſel	379
Kottenforſt	631

Oberförſtereien:	Seite
Kottwitz	370
Kranichbruch	218
Kraſchewo	379
Krauſendorf	246
Kreuzburgerhütte	380
Krosdorf	621
Kronberg	588
Kroſſen	272
Kroppach	588
Kruttinnen	218
Kubitzen	213
Kuhbrück	370
Kubſtedt	502
Kullick	218
Kummersdorf	265
Kunersdorf	265
Kupferhütte	493
Kupp	380
Kurwien	218
Lagow	272
Lamſpringe (Kloſter-)	510
Landeck	246
Langeloh	498
Lansferofen	213
Laska	246
Lauenau	489
Lautenburg	245
Lautenthal	493
Lauterberg	493
Lebach	635
Lehnin	265
Leiben	214
Leßlingen	419
Lichtefleck	273
Liebemühl	213
Liebenburg	493
Liebenwalde	266
Liebenwerda	424
Liebegericke	273
Limmritz	272
Lindenberg	246
Lindenbuſch	246
Lingen	505
Linichen	317
Löddenitz	419
Lohra	428
Lonau	493
Lonkorst	246
Lorch	588
Lorem	242
Lubiathſtieß	273
Ludwigsberg	343
Lüchow	498
Lüdersdorf	266
Lüneburg (Kloſter-)	510
Lutau	246
Lyck	218
Mackenzell	580
Magdeburgerforth	419
Marburg	581
Marienwalde	273
Marjeß	580
Maſſin	273
Mauche	343
Meckingen	498
Mehlauken	214
Meiſenheim	621
Meißner	580
Melſungen	581
Memſen	489
Mengsberg	580
Menz	266
Merenberg	588
Miele	498
Minden	546
Mirau	347
Mirchau	242
Misdroy	313
Mollenfelde	494

Oberförstereien.	Seite
Montabaur	588
Morbach	635
Morschen	581
Mühlenbeck	313
Mulkwitz	273
Münster	543
Mustergut	639
Murow	380
Neuhaldensleben	213
Namslau	370
Nassau	588
Nassawen	218
Naujock, Klein	214
Nauthen	588
Naumburg	581
Nemonien	214
Nenkersbausen	580
Nesselgrund	370
Neubruchhausen	489
Neudrück	273
Neuendorf	261
Neuenhertse	546
Neuenkrug	313
Neuenstein	580
Neu-Glienicke	266
Neuhäusel	588
Neuhaus-Frankfurt O.	273
Neuhaus-Hannover	494
Neuhof-Cassel	580
Neuhof-Köslin	317
Neu-Holland	266
Neukirchen	580
Neu-Krakow	317
Neu-Lubönen	218
Neumühl	273
Neumünster	487
Neunkirchen	635
Neuwalz	621
Neustadt (Cassel)	581
Neustadt in West-Pr.	242
Neu-Sternberg	214
Neustettin	317
Neu-Thymen	266
Neuweilnau	588
Neuzelle (Forst)	471
Nikolaiken	218
Niederaula	581
Niederfalkbach	580
Niegripp	10
Nienburg	484
Nienover	494
Nimkau	370
Nordhausen	218
Oberaula	589
Obereimer	532
Oberems	588
Oberpest	317
Oberpfarrkirchen	546
Oberreichenbach	581
Oberscheld	588
Oberwald	580
Oberwaus	423
Odelsheim	581
Oelrich	585
Ofenin	242
Oliva	242
Oranienburg	266
Orb	589
Osburg	638
Osche	246
Osenbruch (Rheinpr.)	540
Osterode	313
Ottmachau	379
Padligen	218
Palterkamp	505
Panden	377
Pechteich	246
Penkun	191
Peine	493
Perleberg	370
Petelin	211
Pfeil	214
Pfeilswalde	218
Pfalzgrumbach	240
Planken	419
Plietnitz	246
Podamin	347
Polzow	125
Poggendorf	321
Polle	489
Poppelau	380
Potsdam	265
Pr. Eylau	213
Priebern	370
Breslau	380
Pudagla	313
Pütt	313
Puppen	213
Purden	213
Quilsdorf	467
Rambach	588
Ramuk	213
Ratzeburg	213
Rauschenberg	581
Regenthin	273
Rehburg	489
Rehhof	246
Reichenau	375
Reichenfachsen	589
Reinsdorf	266
Reifenstein	425
Reifferscheid	639
Reinert	370
Reinfeld	467
Reinhausen	491
Rendsburg	467
Rengshausen	580
Rennefeld	588
Reppen	272
Reußwalde	213
Rheinsberg	10
Rheinwarden	627
Riesenbeck	483
Rietz	213
Rittel	246
Rockenhausen	588
Rogelwitz	370
Rosenfeld	421
Rosenmünster	547
Rosenthal	581
Roßberg	581
Rotenburg (Stade)	502
Rotenburg-Lüdersdorf	580
Rotenburg-Ost (Cassel)	580
Rotenburg-West (Cassel)	580
Rotenkirchen	494
Rothehude	218
Rothehaus	425
Rothemühl	313
Rothenhof	313
Rotterbrede	581
Ruda	245
Rudersdorf	260
Rüthnick	266
Rumbeck (Arnsberg)	532
Rummel (Marienw.)	10
Rundi	488
Rybnik	379
Sandhorst	635
Sandkrug	635
Sandkrug	213
Sandwehrhagen	588
St. Wendel	635
Sand	581
Scharrebek	423
Schedis	381
Scheemke	429
Scheidenhain	639
Schlepzig	347
Schleubitz	425
Schleswig	467
Schlangenau	128
Schleppe	246
Schmalenhagen	218
Schmalkalden	581
Schmiedeberg	128
Schmolsin	10
Schneden	218
Schneeide	370
Schönthal	246
Schönlanke	347
Schönwalde	266
Schorellen	218
Schuerbagen	521
Schulenberg	146
Schultz	347
Schwalbach	555
Schwarzau	128
Schweinitz	494
Schwenow	10
Schwerin a. W.	313
Schwirdt	246
Seelenthurm	194
Segeberg	487
Seigenau	347
Selters	589
Siebengebirge	641
Sieber	193
Siegen	572
Siebdichum (Stift)	271
Sigmaringen	471
Silium	193
Sitzenroda	125
Skallischen	218
Sobbowitz	241
Söllichau	125
Sonderburg	467
Sorau	272
Spangenberg	581
Sprakenhehl	488
Springe	489
Stadtow	10
Stangenwalde	242
Stargen	241
Stefanswalde	347
Steinau	580
Stenzelberg	273
Stobenitz	313
Sterbfritz	580
Stockum	37
Stolp	313
Stolzingen	580
Stralsund	241
Strennau	347
Strzebach	589
Stubl	429
Stüfe	489
Suttkehmen	218
Tabarbrück	213
Tapiau	213
Taubenwalde	347
Tauer	272
Tawellningken	218
Tegel	266
Teuf	146
Thiergarten (Cassel)	580
Thiergarten (Merseb.)	424
Todenhausen	581
Törpendorf	10
Torfhaus	493
Torgelow	313
Tornau	425
Trappönen	218
Treisbach	581
Treue	37
Treier	630
Tritzau	167
Trenecken	645
Tschiefer	375
Turrschein	218
Tuttinnen	218
Uchte	489
Ueße	488
Uelzen	375
Unsleben	588
Velar	494
Verballen	218
Vechtermünde	581
Ville	631
Vehl	581
Wabern	635
Wanke	343
Wahlstatt	580
Wahnsdorf	588
Wasserleben	198
Wantorf	580
Wandsbeck	195
Warnen	218
Warnicken	214
Warnow	313
Wasserburg	10
Wernigk	494
Wesselburen	588
Wesselburenerkoog	588
Westerwanna	193
Wettenhausen (Kloster)	510
Wetzer	321
Wiesenhaus	588
Wietzendorf	493
Wilhelmsthal	218
Wilsen	213
Wilsnack	580
Wildenbruch	10
Wildenow	273
Wildungen	241
Wilhelmsburg	216
Wilhelmstal	218
Wilhelmswalde	241
Winnefeld	494
Winsen a. L.	495
Wirsitz	241
Wittlich	486
Wiesenhaus	580
Wodek	347
Woldenberg	370
Wörsdorf	588
Wolfgang	580
Wolfsruhe	218
Wolfersdorf	581
Wolfersdorf	265
Wordis	425
Wowwolda	246
Wrino	347
Wünnenberg	546
Xanten	627
Zanderbrück	245
Zechlin	266
Zehdenick	266
Zeh	425
Zellerfeld	493
Zeven	317
Zerben	546
Zeven	502
Zichet	273
Ziegelrode	125
Ziegenort	313
Zinna	265
Zirke	313
Zehden	370
Zehrens	425

Digitized by Google

Seite

Ober-Gärtner, Königliche 25
— und Gouvernements-Auditeur in Berlin... 129
— Hofchargen..... 12
— Hof-Marschall-Amt. 23
— Kirchenrath, ev. in Berlin..... 181
— Landesgerichte in:
Berlin(Kammer-Ger.)288.300
Breslau..... 401
Cassel..... 605
Celle..... 531
Frankfurt a. M..... 608
Hamm..... 563
Jena..... 448. 454
Kiel..... 477
Köln..... 660
Königsberg i. Pr..... 229
Marienwerder..... 253
Naumburg a. S..... 448
Posen..... 255
Stettin..... 331
— Landeskulturgericht in Berlin..... 166
- Militär-Examinations-Kommissionen. 133
— Militär-Studien-Kommissionen..... 132
— Präsidenten, s. bei den Provinzen.
— Prüfungs-Kommissionen für Landmesser..... 79
— — — im Kriegs-Ministerium..... 129
— Rechnungskammer.. 184
— Verwaltungsgericht. 57
— Zeremonien-Amt .. 27
Oberste Hofchargen 12
— Staats-Behörden .. 53
Oberst-Kämmerer-Amt 7
Observatorium, astrophysikalisches 97
Obstbauschule in Kreßen 270. 276
— in Wittstock..... 276
Oderstrom-Bau-Verwaltung 389
Oeffentliche Arbeiten, Ministerium derselben .. 173
Oekonomie-Insp. u. Syndikus d. Francke'schen Stiftungen 412
Kommissarien, s. d. d. General-Kommissionen.
Offiziere a. l. s. des Kriegsministeriums 128
Offiziere zur Disposition d. Waffen-Departements .. 128
Opern-Sänger u. Sängerinnen, Königl., in:
Berlin..... 29
Cassel..... 30
Hannover..... 30
Wiesbaden..... 31
Orchester, Königl., in Berlin 29
Orden u. Ehrenzeichen. 42
Orden pour le mérite ... 45
Orientalische Sprachen, Seminar für dieselben 101
Osnabrucksche Brand-Versicherungs-Anstalt, s. Feuer-Sozietäten.
Ostfriesische Brand-Versicherungs-Anstalt, s. Feuer-Sozietäten.
Ostpreußische Gen. Ldschft., s. Kredit-Institut.
— landschaftl. Darlehns-Kasse, s. ebenda.

Seite

Ostpreußische ländl. Feuer-Sozietät, s. Feuer-Sozietäten.
— Städte-Feuer-Sozietät, s. Feuer-Sozietäten.

Pachtvorwerke des Königl. Haus- u. Fideikommiß 9
Paforcejagd-Equipage-Beamte..... 28
Paß-Bureau..... 117
Pensions-Abtheilung im Kriegs-Ministerium ... 126
Pensions-Kasse der Amtsverbände und Landgem. der Prov. Westfalen... 556
— — der Landbürgermeistereien u. Landgemeinden der Rheinprovinz .. 643
Persönliche Angelegenheiten, Abth. f. dieselben 124
Pfandbriefamt, Berliner 298
Pharmazeutische Angelegenheiten, techn. Kommission für dieselben ... 83
Photograph. Sachverständigen Verein 110
Physiker, Kr. Physiker, s. Reg.
— in Berlin..... 120
Polizei-Behörden, Kgl., s. bei den Regierungen.
— Direktion in Charlottenburg 120
— Gefängniß in Berlin . 120
— Präsident von Berlin 118. 296
Pommersche Gen. Landschaft, s. Kredit-Institute.
— r Land-Kreditverband, s. Kredit-Institute.
Pomolog. und önologisches Institut zu Geisenheim..... 170. 601
— — zu Proskau .. 170. 395
Porzellan-Manufaktur. 114
Potsdamsches große Waisenhaus..... 141
Postdirektoren, Königl. Preuß. i. d. Provinzen:
Brandenburg 287
Hannover..... 530
Hessen-Nassau..... 605
Hohenzollern 672
Ost-Preußen 229
Pommern 331
Posen..... 354
am Rhein 659
Sachsen 417
Schlesien 400
Schleswig-Holstein.... 477
Westfalen 562
West-Preußen..... 252
in dem Stadtkr. Berlin. 300
Praparanden-Anstalten für Schullehrer in den Provinzen:
Brandenburg 264
Hannover... . .. 483
Hessen-Nassau... . 571
Ost-Preußen.205. 212. 217
Pommern 306
Posen..... 337
am Rhein 615
Sachsen 411
Schlesien..... 362
Schleswig-Holstein.... 456
Westfalen 538
West-Preußen..... 256

Seite

Präsidium des Staatsministeriums 63
Prediger-Seminare (evangel.) zu:
Erichsburg 518
Hadersleben 471
Herborn 597
Hofgeismar 596
Kloster Loccum 511
Soest 183. 559
Wittenberg 183. 440
— Wittwen- u. Waisen-Kasse zu Hannover ... 520
— — zu Stade 520
Privat-Kanzlei des Kaisers und Königs 23
Probir-Anstalt, amtl. in Frankfurt a. M..... 77
Progymnasien, s. Lehr-Anstalten.
Pröpste (Kirchen-) in Schleswig-Holstein.... 471
Prokurator-Amt in Zeitz 423
Proviant-Aemter..... 151
Provinz Brandenburg ... 257
" Hannover 481
" Hessen-Nassau .. 570
" Ost-Preußen... 205
" Pommern 305
" Posen 336
" am Rhein 613
" Sachsen 410
" Schlesien 360
" Schleswig-Holstein..... 455
" Westfalen 537
" West-Preußen . 235
Provinzial-Arbeits-Anstalten, s. Land-Armen-Anstalten.
— Behörden für d. Mil. Oekonomie..... 149
— Gewerbe-Schulen, s. Lehr-Anstalten.
— Hülfs-Kassen, s. Hülfs-Kassen.
— Irren-, Heil- u. Pflege-Anstalten, s. Irren-, Heil- u. Pflege-Anstalten.
Provinzial-Kollekten-Fonds in Schlesien.... 385
— Räthe, s. bei d. Provinzen.
— Schul-Kollegien, s. ebenda.
— Steuer-Direktionen, zu:
Altona 436
Berlin..... 77. 259
Breslau 363
Cassel 573
Danzig 236
Hannover 484
Köln..... 616
Königsberg i. Pr. 207
Magdeburg 413
Münster 539
Posen..... 338
Stettin 307
— Synodal-Verst., s. bei den Konsistorien.
— Verbände und deren Verwaltung in der Provinz:
Brandenburg 273
Hannover..... 512
Hessen-Nassau..... 590
Ost-Preußen..... 219
Pommern..... 322
Posen..... 348

Seite

Provinzial-Verbände u. deren Verwaltung in der Provinz:
am Rhein 641
Sachsen 429
Schlesien..... 382
Schleswig-Holstein 465
Westfalen 552
West-Preußen 247
Prüfungs-Kommissionen in den Provinzen:
Brandenburg 106. 281
Hannover 523
Hessen-Nassau..... 601
Ost-Preußen..... 227
Pommern 329
Posen..... 351
am Rhein..... 647
Sachsen 429
Schlesien..... 394
Schleswig-Holstein.... 473
Westfalen 559
West-Preußen..... 252
— in Berlin..... 106
für Aerzte, Apotheker u. Zahnärzte, s. unter Prüfungs-Kommissionen
— für die Anstellung als beamteter Thierarzt.. 165
— für die ständischen Baubeamten der Provinz Schleswig-Holstein in Kiel 469
— f. d. Berg-Assessorat 116
— für das Berg-Referendariat in:
Berlin 116
Bonn..... 560. 651
Breslau 396
Halle a. S..... 441
Klausthal..... 527
— für Kandidaten d. evang. Pfarramts, s. bei d. Konsistorien.
— wissenschaftl., s. d. Kandidaten des höheren Schul-Amtes, s. unter Prüf. Kommissionen.
— für das diplomatische Examen in Berlin.. 67
— für höhere Verwaltungs-Beamte 58
— für Landmesser in:
Berlin..... 79. 169
Potsdam 169
— für Lehrer an Landwirthschafts-Schulen, s. unter Prüf. Kommiss.
— für das forstl. Staats-Examen 172
— f. d. Selbstdispensiren homöopathischer Arzneien in Berlin.. 107
— f. Rektoren, Lehrerinnen u. Schulvorsteherinnen, s. unter Prüfungs-Kommissionen.
— für die Vorsteher und Lehrer der Taubstummen-Anstalten in:
Berlin 107
Erfurt..... 440
Hildesheim..... 521
Koblenz 648
Königsberg..... 228
Posen..... 351
Schneidemühl 351
Schiffahrts-Prüfungs-Kommiß., s. daselbst.

Seite

Prüfungs-Kommissionen für Turn-, Schwimm- u. Fechtlehrer in:
Berlin ... 107
Breslau ... 395
Halle ... 440
Koblenz ... 648
Königsberg ... 228
— für Turnlehrerinnen in:
Berlin ... 108
Breslau ... 395
Koblenz ... 648
Königsberg ... 228
Magdeburg ... 440
— Stationen für Baumaterial in Berlin . 106
— Stelle, chemische — in Nippes ... 656
Pulver-Fabriken ... 146

Rauch-Museum i. Berlin 95
Realgymnasien, s. Lehr-Anstalten.
— Pregymnasien, s. ebendaselbst.
Reblaus-Kommissarien u. Sachverständige in der Provinz:
Brandenburg ... 273
Hannover ... 485. 512
Hessen-Nassau ... 589
Ost-Preußen ... 207
Pommern ... 308. 321
Posen ... 347
am Rhein ... 617. 640
Sachsen ... 429
Schlesien ... 364. 381
Schleswig-Holstein ... 457
West-Preußen ... 237
Rechts-Anwälte, s. bei d. Gerichten.
— Anwaltskammern, Vorstände derselb., s. Ob. Landes-Ger.
Redaktion der Gesetz-Sammlung ... 59
— des Staatshandbuchs 51
Regierungen in den Prov. u. deren Ressort zu:
Aachen ... 636
Aurich ... 505
Arnsberg ... 546
Breslau ... 364
Bromberg ... 343
Cassel ... 573
Danzig ... 237
Düsseldorf ... 621
Erfurt ... 425
Frankfurt a. O. ... 266
Gumbinnen ... 214
Hannover ... 485
Hildesheim ... 489
Koblenz ... 617
Köln ... 628
Königsberg i. Pr. ... 208
Köslin ... 314
Liegnitz ... 370
Lüneburg ... 434
Magdeburg ... 414
Marienwerder ... 242
Merseburg ... 420
Minden ... 543
Münster ... 540
Oppeln ... 375
Osnabrück ... 502
Posen ... 339

Seite

Regierungen in den Prov. u. deren Ressort zu:
Potsdam ... 259
Schleswig ... 457
Sigmaringen ... 670
Stade ... 498
Stettin ... 308
Stralsund ... 317
Trier ... 631
Wiesbaden ... 581
Reichs-Bevollmächtigte, Preußische, für Zölle und Steuern ... 78
— Stations-Kontroleure, Preußische ... 79
— Steuern, Abrechn. Bureau für dieselben .. 76
Remonte-Ankaufs-Kommissionen ... 129
— Depôt-Administrat. 129
— Inspektion ... 129
Remontirungs-Abtheil. im Kriegsministerium .. 128
Rennangelegenheiten, Schiedsgericht f. dieselben 165
Rentenbanken in:
Berlin ... 273. 297
Breslau ... 380
Königsberg ... 218. 246
Magdeburg ... 428. 511
Münster ... 552. 589
Posen ... 347
Stettin ... 321
Rentmeister, Königl., s. bei den Regierungen:
Ressortverhältnisse der Rentenbanken ... 79
Rettungs-Medaille am Bande ... 48
Rheinhafen-Verwaltungen in:
Biebrich ... 585
Ober-Lahnstein ... 585
Rüdesheim ... 585
Schierstein ... 585
Rheinschiffs-Aichämter, s. Aichungs-Aemter.
Rhein-Schiffahrts-Gerichte ... 669
— — Inspektion im Reg. Bez. Wiesbaden ... 585
— Stromb. Verwaltung 639
Ritter-Akademie in:
Bedburg ... 613
Brandenburg ... 120. 257
Liegnitz ... 361
Ritterschafts-Direktion, s. Kredit-Institute.
Roßarztschule für das Militär ... 140
Rother Adler-Orden ... 45
Rother-Stiftung ... 80

Sächs. Provinz. Städte-Feuer-Sozietät, s. Feuer-Sozietät.
Sachverständigen-Vereine ... 109
Salinenwesen, s. Bergwesen.
Salzamt Artern ... 441
— Dürrenberg ... 441
— Inowrazlaw ... 351
— Neusalzwerk ... 500
— Schönebeck ... 441
— zu Seeden ... 601

Seite

Samen-Darranstalt zu Willershausen ... 494
Sammlungen:
— d. Aegyptischen Alterthümer in Berlin ... 94
— Callenbach ... 106
— Ethnologische ... 94
— Luther- — in Wittenberg ... 440
— prähistorischer Alterthümer ... 94
— der antiken Skulpturen und Gyps-Abgüsse in Berlin ... 93
— der Skulpturen und Gyps-Abgüsse des Mittelalters und der Renaissance ... 93
Sanitäts-Kommission in Berlin ... 120
Schau-Komm., ständ., f. Verwaltung des vorm. Kurhessischen Staatsschatzes ... 592
Schauspiele, Kgl. in Berlin ... 28
» Cassel ... 30
» Hannover ... 30
» Wiesbaden ... 31
Schiedsgericht f. Rennangelegenheiten ... 165
Schießschule d. Feld-Artillerie ... 145
— der Fuß-Artillerie ... 145
Schauspieler und Schauspielerinnen, Kgl., s. Schauspiele.
Schießschule, s. Infanterie-Schießschule.
Schiffahrts-Komm. in den Reg. Bezirken:
Aurich ... 507
Danzig ... 240
Düsseldorf ... 625
Koblenz ... 619
Köln ... 630
Königsberg ... 211
Köslin ... 315
Osnabrück ... 504
Stade ... 500
Schleswig ... 462
Stettin ... 311
Stralsund ... 319
Wiesbaden ... 585
Schiffer-Prüfungs-Kommission
a. für Maschinisten auf deutschen See-Dampfschiffen in:
Danzig ... 240
Stettin ... 311
Flensburg ... 462
— b. für Seeschiffer und Seesteuerleute auf großer Fahrt in:
Altona ... 462
Apenrade ... 462
Barth ... 319
Danzig ... 240
Emden ... 507
Flensburg ... 462
Greifswalde ... 501
Grabow ... 311
Leer ... 507
Memel ... 211
Papenburg ... 504
Pillau ... 211
Stralsund ... 319
Timmel ... 507

Seite

Schiffer-Prüfungs-Kommission
c. für Seeschiffer auf kleiner Fahrt an denselben Orten wie bei a. und in Grünendeich 501
— d. für See- und Revier-Lootsen in:
Memel ... 211
Papenburg ... 504
Pillau ... 211
Stettin ... 311
Stralsund ... 319
— e. für Lootsen auf der Elbe in Altona . 462
— f. auf dem Rhein in:
Düsseldorf ... 625
Kaub ... 585
Schiffs-Register-Behörden bei den Amts-Gerichten zu:
Altona ... 478
Barth ... 332
Danzig ... 254
Elbing ... 254
Emden ... 532
Flensburg ... 479
Greifswalde ... 332
Harburg ... 535
Itzehoe ... 478
Kiel ... 480
Königsberg i. Pr. ... 232
Memel ... 234
Schleswig ... 479
Stettin ... 334
Stralsund ... 332
Wolgast ... 333
— Rev. Polizei-Stationen in:
Stettin ... 309
Swinemünde ... 309
Schiffs-Revisions-Behörde im Bezirk der Prov. Steuer-Direktion in:
Altona ... 457
Danzig ... 237
Hannover ... 484
Königsberg ... 207
Stettin ... 308
Schiffs-Untersuchungs-Kommission für den Rhein in:
Biebrich ... 585
Duisburg ... 625
Düsseldorf ... 625
Emmerich ... 625
Frankfurt a. M. ... 585
Koblenz ... 619
Köln ... 630
Niederlahnstein ... 585
Ruhrort ... 625
— Vermessungs-Behörden im Bez. der Prov. Steuer-Direkt. zu:
Altona ... 457
Berlin ... 78
Breslau ... 363
Danzig ... 237
Hannover ... 485
Königsberg i. Pr. ... 207
Magdeburg ... 413
Posen ... 338
Stettin ... 307
Schles. Gen. Landschaft, s. Kredit-Institute.
— landschaftliche Bank, s. ebenda.

Schloß-Bau-Kommissionen 24
— Hauptleute 13
— Verwaltungen 25. 212. 570. 627. 631
— Garten-Verwaltungen in Oliva 212
— zu Engers und Sayn ... 415
Schlosser, Königl., s. Schloß-Verwaltung
Schubmacher, fachtechn. Lehr-Institut für dieselben zu Artern 423
Schul- u. Erziehungs-Anstalt in Strausberg . 275
Schuldentilgungskasse d. ehemaligen Kommunalst. Verb. von Neu-Vorpommern u. Rügen in Stralsund 72
Schul-Kondo, Bergischer in Düsseldorf 625
— Güter, Joachimsthaler 258
— Güter der Landesschule Pforta 412
— Stiftung, Graf v. Schlabrendorffsche in Breslau 382
Schulkollegien, Seminare, Seminare
Schutzblattern-Impf-Anstalt, s. Impf-Anst.
Schutzmannschaft in Berlin 119
Schwanenzucht-Anstalten 29
Schwarzer Adler-Orden 42
Secamter zu:
Danzig 247
Emden 512
Flensburg 468
Königsberg i. Pr. 219
Stettin 321
Stralsund 321
[illegible] 165
Seebad
Arona 213
— Norderney 586
Seeflachen des Dammerschen Klupgebiets 213
Seebehandlung 79
Seemanns-Aemter in den Reg. Bez.
[illegible]
Danzig 240
Seemanns-Aemter in den Reg. Bez.:
Königsberg .. 247
[illegible] ..
Oppeln ..
Schleswig ..
[illegible]
[illegible]
Stralsund 319
Seminare f. orientalische Sprachen 141
— pädagogische, f. höhere Schulen in:
Altona 108. 456
Arnsberg ..... 108. 5[illegible]
Berlin ..... [illegible]
Bonn ..... [illegible]
Breslau 108. 364
Bromberg 108. 337
Cassel 108. 572
Danzig 108. 236
Düsseldorf 108. 615
Flensburg 108. 456
Frankfurt a. M. ... 108. 572
M. Gladbach 108. 615
Seminare, pädagogische, für höhere Schulen in:
[illegible] 108 183
Göttingen ... 108 183
Greifswald .. 108 307
Hannover 108. 483
Jerichow 108. 535
Kiel 108. 456
[illegible] 108 [illegible]
Koblenz 108 [illegible]
Kreuzberg 307
Königsberg i. Pr... 108. 206
Landsberg a. W. ..108. 258
Leer 108. 183
[illegible] 108 316
Magdeburg 108 112
Marburg ..... 108. 57[illegible]
[illegible] 108 [illegible]
Minden 108. 528
Münster 108. 538
Perleberg 108. 258
Posen 108. 337
Premslau 108. 258
Stettin 108. 307
Tilsit 108. 206
Warburg 108. 538
Wernigerode 108. 412
Wiesbaden 108 572
— für Prediger, s. Prediger-Seminare.
— für Schullehrer in:
Alfeld [illegible]
Alt-Döbern [illegible]
Angerburg [illegible]
Augustenburg, für Lehrerinnen [illegible]
Aurich [illegible]
Barby .. 111
Bederkesa [illegible]
Berlin .. [illegible]
— für Lehrerinnen 288
Berent (kath.) 236
Braunsberg (kath.) 288
Breslau (kath.) 362
Brieg 362
Bromberg 337
Bernard (kath.) [illegible]
[illegible] [illegible]
Bunzlau m. Waisenhaus 362
Büren (kath.) 538
Büren 306
[illegible]
Deutsch 111
Dillenburg
Dramburg [illegible]
Dressen ..... [illegible]
Droysig für Lehrerinnen [illegible]
Ederntorde 456
Eisleben . 111
Elsen (kath.) [illegible]
[illegible] [illegible]
[illegible] [illegible]
Erin (kath.) 337
[illegible] [illegible]
Friedeberg N. M. 258
Fulda (kath.) 571
Genthin 411
Geraden (kath.) 236
[illegible] [illegible]
[illegible] [illegible]
Halberstadt 411
[illegible] [illegible]
— für Lehrerinnen 483
Hadersleben 456
Heiligenstadt (kath.) 411
[illegible]
Hildesheim (kath.) 183
Homberg 571
Kammin 306
Karalene 206
Seminare f. Schullehrerinnen:
Kempen (kath.) ... 615
Königsberg N. M. 258
Koppnitz . 258
Konviktorium (kath.) . 615
Koschmin ... 337
Köslin ... 306
Kreuzburg O. S. 362
Kurnik . 258
Liebemühl . . 362
Lissa . 362
Lyck (kath.) 615
Magdeburg . 236
Marienburg 483
Marienwerder 236
Memel für Lehrerinnen 258
Mettmann . . 615
Minden 615
Montabaur (kath.) 571
Münster für Lehrerinnen (kath.) 538
— für Israeliten 538
Münsterberg 362
Münstermaifeld (kath.) . 615
Neu-Ruppin . 258
Neuwied 615
Neuzelle mit Waisenhaus 258
Niesky (privat) 362
Ober-Wiegau (kath.) .. 362
Obenkirchen (kath.) 615
Orlé 362
Oranienburg 258
Ortelsburg 206
Osnabrück 483
Osterburg 411
Osterode i. Pr. 206
Ottweiler 615
Paderborn für Lehrerinnen (kath.) 538
Paradies (kath.) 337
Peiskretscham (kath.)... 362
Petershagen 538
Pilchowitz (kath.) 362
Polzin 206
Posen (Luisenstift) für Lehrerinnen 337
Premslau 258
Pr. Eylau 206
Pr. Friedland 236
Preskau 362
Prüm 615
Pyritz 306
Ragnit 206
Ratzeburg 456
Rawitsch 337
Reichenbach (ständ. Lausitz) 381
Reichenberg O.-L. 362
[illegible] [illegible]
Rosenberg (kath.) 362
Rüthen (kath.) 538
Saarburg für Lehrerinnen (kath.) 615
Sagan 362
Schlüchtern . 571
Segeberg 456
Siegburg (kath.) .. 615
[illegible] [illegible]
Stettin a. O. . 362
[illegible] [illegible]
Ulm für Lehrerinnen.. 258
Tondern . 456
[illegible] (kath.) 236
Uetersen 456
[illegible] 571
[illegible] 183
Waldau 206
Warendorf (kath.) 538
Weißenfels 411
Werlich (kath.) 615
Wunstorf 483
Seminare f. Schullehrerinnen:
Xanten für Lehrerinnen (kath.) 615
Ziegenhals (kath.) ... 362
Züllichau (kath.) 362
— für Studirende, s. bei den Univ.-Instituten.
Service-Abtheilung im Kriegsministerium 126
Sekretariat und Sekretariatsamt, Königl., in Berlin ... 29
Emden 31
Hannover 30
Wiesbaden . 31
Sekretariat zur Regulirung der Gehälter an der Bekker- u. Marheiker Niederung zu Wiedenbrück. 552
Spar- u. Leihkasse in Sigmaringen 671
Sparkasse, ständische der Altmark 433
— — der Ob. Lausitz .. 386
— Nassauische, ständische 394
Special- u. Oekonomie-Kommissarien, s. Gen.-Kommissionen.
Spinnschulen im Reg.-Bez. Liegnitz..... 373
Staats-Anwälte, s. b. den Ob.-Lds.-u. Lg.-Gerichten.
— Anzeiger, Preuß. ... 59
— Archive 63
— Arzneikunde, Institut f. dieselbe in Kiel 473
— Eisenbahnenwesen, Abth. f. dasselbe 173
— Handbuch, Redaktion desselben 51
— Minister, inaktive ... 60
— Ministerium..... 56
— Papiere, Kontrole derl. 81
— Preis, der große akad. 91
— Rath 53
— Schatz, Kassenfächer.. 592
— Schuldbuchbureau .. 81
— Schulden-Kommiss. 204
— Schulden, Haupt-Verwaltung 80
— Schulden-Tilgungs-Kasse 81
Städte des Preußischen Staates und deren Einwohnerzahl 677
— Unterstützungsfonds, neumärk. 275
Stadt Kreisbahn i. Berlin 235
— Kreis Berlin 235
Stadtvogtei-Gefangenen-Anstalten.. 294
Ständische Schutz-Kommissionen zu Kassel 392
Statistische Central-Kommission 117
Statistisches Bureau ... 118
Stempel-Siegelate, f. Erbschaftssteuer-Aemter
- Magazin, s. Haupt-Stempel-Magazin
Sternwarte:
- Königl., i. Berlin .. 95
- die übrigen, s. bei Universitäten, Anstalten u. Sammlungen.
Steuer-Aemter, s. Haupt-Steuer-Aemter
— Kasse, Kgl. in Berlin 77
— Aemter in den Prov., s. bei den Regierungen.

Digitized by Google

Seite

Steuern, direkte, Abtheilung dafür im Finanz-Minist. .... 7[illegible]
Verwaltung in Berlin 77. 297
Steuer-Verwaltung, direkte, in den Prov., s. bei den Regierungen.
Steuern, indirekte, u. Zölle, Abthl. dafür im Finanz-Ministerium ... 76
— Verwaltung derselben in Berlin 297
— Verwaltung derselben in den Provinzen, s. Prov. Steuer-Direkt.
Stift Kaufungen 590
— Zeitz 429
Stifter (für Damen) zu:
Barschau (Ev. Campantisches) 281
Barsinghausen 510
Barth 319
Bassum 511
Bergen auf Rügen (adeliges) 319
— — — (Spalding Jacobsches) 319
Bersenbrück 510
Berum für Wittwen 514
[illegible] 511
Ebstorf 511
[illegible] .... [illegible]
Fulda (Stift Wallenstein) 590
Halle a. S. (v. Jenaisches) 423
Heiligenrode 511
zum Heiligen Grabe 183. [illegible]
Hildesheim (Georgsstift) 510
Isenhagen 511
Itzehoe (adl. Konvent) .. 465
Kammin 311
Keppel (Geisele-Keppel) [illegible]
Königsberg i. Pr. (Marienstift) .... 2[illegible]
Kolberg .... 31[illegible]
Lindow im Ruppiner Kreise 293
Lippstadt 550
Lune 511
Marienfließ in der Ostpriegnitz 283
Marienfließ, Reg. Bez. Stettin 311
Mariensee (Hann.) 510
Marienwerder (Hann.) . 510
Medingen 511
Neuenwalde 511
Obernkirchen 590
Preetz (adl. Konv.) 465
Rubnow .... 31[illegible]
Schleswig (adl. Konv. St. Johannes) 465
Soest (Walpurgisstift) .. 550
Stettin (Marienstift) ... 321
Stolp 316
Ob. Tschirnau (v. Lestwitzsches) .... [illegible]
Uetersen (adl. Konv.) [illegible]
Walsrode .... [illegible]
[illegible] .... [illegible]
[illegible] .... [illegible]
[illegible] .... [illegible]
[illegible] .... [illegible]
Zehdenick .... 2[illegible]
Stiftsamt Ilfeld .... [illegible]
Stiftungen:
[illegible] .... [illegible]
[illegible] .... [illegible]
[illegible] u. Dudeerow 325

Stiftungen:
[illegible] 92
v. Geese-Bachmann'sche 212
Graf Harrach'sche zu Breslau 381
Haupt- 92
Jerusalem-, evang. 82
Josef Joachim- 92
v. Kotzwitz- 385
v. Kramsta- 385
König Wilhelm-Stift. für Neuvorpommern und Rügen 325
Marienstift'scher Vermögens-Fonds in Erfurt 427
Mauter'sche 92
Michael Beer- 91
Melanchthon- in Münster 557
v. Mellin in Werl 552
Memel- 92
Meyerbeer- 92
Mons pietatis 183
Neuvorpomm. Wilhelm-Stiftung 325
v. Rehr- in Berlin ... 91
v. Rohr'sche .... [illegible]
Reiber- .... [illegible]
Salem zu Stettin .... [illegible]
Grf. v. Schlabrendorf'sche zu Breslau 382
Schulze- 91
Schwabe-Priesemuth'sche in Goldberg 374
Töpffer- 92
Wilh. Augusta- zu Cassel 593
— zu Koblenz 621
— „ Neuternen 321
— „ Wiesbaden 595
— „ Wriezen 275
v. Ziegler- in Erfurt ... 427
Stifts-Rentei Neuzelle .. 271
— Oberförstereien Neuzelle 271
Siehdichum 271
— Vorwerke Neuzelle . 271
Stiftungsgüter
— des Deutschen Ordens-Fonds in Erfurt 427
— der v. Geesen-Bachmann'schen Stiftung ... 212
— des Joachimsthalschen Schulfonds .... [illegible]
— des Kirchen- u. Schul-Fonds in Erfurt 427
— des Klosters Berge, in Magdeburg 412
— — Unser Lieben Frauen, in Magdeburg 412
— der Franckeschen Stiftungen in Halle a. S. 412
— des Stifts zu Ilfeld 511
Strafanstalten, Gefängnisse u. Zuchthäuser zu:
Aachen 638
Berlin (Polizei-Gef.) .. 120
„ (Strafanstalt Moabit) . 120. 234
„ (am Plötzensee) . 2[illegible]
Beuthen O. S. .... [illegible]
[illegible] .... [illegible]
[illegible] .... [illegible]
[illegible] .... [illegible]
[illegible] .... [illegible]
[illegible] .... [illegible]
[illegible] .... [illegible]
[illegible] .... [illegible]
[illegible] .... [illegible]
[illegible] .... 62[illegible]
[illegible] 612

Strafanstalten, Gefängnisse und Zuchthäuser zu:
Elberfeld 626
Fordon (für Frauen) .. 346
Frankfurt a. M. (a. d. Klapperfelde) 612
[illegible] .... [illegible]
Görlitz (Zuchthaus) 373
Graudenz 244
Groß-Strehlitz 378
Halle a. S. 423
Hameln 487
Hamm 550
Hannover 536
Herford 545
Jauer (Zuchthaus) 374
Insterburg 216
Kleve 626
Koblenz 619
Köln 630
[illegible] (Zentr.-Gef.) 270
Kronthal 346
Lichtenburg 423
Lingen 504
[illegible] (für Frauen) 270
Lüneburg 496
Mewe 244
Münster 542
Naugard 311
Preungesheim 612
Ratibor 378
Rawitsch 312
Rendsburg 465
Rhein (für Frauen) 216
Rummelsburg 294
Saarbrücken 634
Sagan 374
Siegburg 630
Simmern 619
Sonnenburg 270
Striegau 368
Trier 634
Wartenburg i. Ost-Pr. .. 212
Wehlheiden 577
Werden 626
Wohlau 368
Ziegenhain 577
Strandämter in den Reg. Bezirken:
Aurich 507
Danzig 240
Königsberg 211
Köslin 316
Lüneburg 496
Osnabrück 504
Schleswig 463
Stade 501
Stettin 311
Stralsund 319
Studien-Fonds d. Klosters Berge zu Magdeburg .. 412
— Haus Burenscher 546
Studien-Komm. für die verein. Art. u. Ingen. Schule 132
— — für das Kadetten-Korps 134. 135
— — für die Kriegs-Akademie 130
— — für die Kriegs-Schulen .... [illegible]
Superintendenten in den Provinzen, s. b. d. Konsist. vergl. auch Dekane u. Metropolitane.

Taubstummen-Institut zu Aachen (privat) ... 615. 642

Taubstummen-Institute
Angerburg 206. 220
Berlin 275. 286
Breslau (privat) 362. 368. 383
Bromberg 337. 349
Brühl 615. 642
Büren 538. 555
Bütow 307. 324
Camberg 571. 595
Danzig (städt.) ... 236. 248
Demmin (privat) 307
Elberfeld 615. 642
Elbing (städt.) ... 236. 248
Emden 483. 513
Erfurt 412. 431
Essen (städt.) 615. 642
Frankfurt a. M. (städt.) 571
Guben 258. 275
Halberstadt 412. 431
Halle 412. 431
Hildesheim 483. 513
Homburg 571. 594
Kempen 615. 642
Köln (privat) 615. 642
Königsberg i. Pr. 206. 220
„ (privat) 206. 220
Köslin 307. 324
Langenhorst 538. 555
Liegnitz (privat) .. 362. 383
Marienburg 236. 248
Neuwied 615. 642
Osnabrück 483. 513
Osterburg 412. 431
Petershagen 538. 555
Posen 337. 349
Ratibor (privat) .. 362. 383
Rössel 206. 220
Schleswig 456. 469
Schlochau 236. 248
Schneidemühl 337. 349
Soest 538. 555
Stade 483. 513
Stettin 307. 324
Stralsund (städt.) . 307. 324
Trier 615. 642
Weißenfels 412. 429
Wriezen (Wilhelm-Augusta-Stift) . 258. 275
Tax-Revisions-Kollegium zu Königsberg i. Pr. 222
Technikum in Einbeck ... 491
Technische Abtheilung im Kriegs-Ministerium ... 127
— Deputation für Gewerbe 113
— Deputation für das Veterinärwesen ... 164
— Hochschule zu:
Aachen 106. 649
Berlin 103
Hannover 106. 524
— Institute der Art. .. 145
— Kommission f. pharmazeutische Angel. .. 83
— mechanische Versuchs-Anstalt in Berlin .. 106
Technisches Ober-Prüfungs-Amt 177
— Prüfungs-Amt in:
Aachen .... [illegible]
Berlin 178
Hannover 525
— Unterrichtswesen Kommiss. f. dass. 113
Telegraphen-Direktoren in den Provinzen:
Brandenburg 287
Hannover 530
Hessen-Nassau 605
Ost-Preußen 229

Seite

Telegraphen-Direktoren in den Provinzen:
Pommern ... 331
Posen ... 355
am Rhein ... 660
Sachsen ... 447
Schlesien ... 401
Schleswig-Holstein ... 477
Westfalen ... 563
West-Preußen ... 252
in d. Stadtkreise Berlin 300
— Schule für das Militär 148
Thaulow-Museum in Kiel 470
Theater-Bildungs-Schulen ... 29
Theologisches Seminar in Herborn ... 597
Theologisches Examinations-Kollegium in Kiel ... 471
Thierarznei-Institute in:
Breslau ... 394
Halle ... 439
Göttingen ... 522
Königsberg ... 227
Thierärztliche Hochschule in:
Berlin ... 169
Hannover ... 170
Thiergarten-Verwaltung in Berlin ... 297
Thiergarten bei Kleve ... 627
Torf-Administrationen im Reg. Bez. Merseburg 425
Torfgräbereien zu:
Falkenberg ... 425
Fichtwalde ... 425
Karolinenhorst ... 313
Ziegram ... 425
Tram-Depot-Inspektion 137
Turn-Anstalt für das Militär ... 138
Turnlehrer-Bildungs-Anstalt zu Berlin ... 108

Uckermärk. Ritterschafts-Direkt., s. Kredit-Inst.
Unfall-Versicherung für Bau- land- und forstwirthschaftliche Arbeiter in:
Westfalen ... 556
West-Preußen ... 249
Universitäten:
Berlin ... 97. 281
Bonn ... 615
Breslau ... 392
Göttingen ... 521
Greifswald ... 327
Halle a. S. ... 437
Kiel ... 171
Königsberg i. Pr. ... 225
Marburg ... 598
Universitäts-Fonds in Erfurt ... 427
Universitäts-Verwaltung in Wittenberg ... 423
Unteroffizierschulen ... 137
Unteroffizier-Vorschulen 138
Unterrichts-Angelegenh., Minist. Abthl. f. dies. ... 82
Unterrichtswesen:
gewerbliches ... 113
technisches ... 113
Unterstützungs-Abtheil. im Kriegs-Ministerium. 126
Unterstützungsfonds für emerit. Geistliche i. Berlin 386
— Neumärkischer Städte 275

Seite

Unterstützungsfonds für Spinner und Weber in Schlesien ... 385
— Wohlthätigkeitsfonds, allgemeiner des Reg.-Bezirks Arnsberg ... 555
Unterstützungs-Kasse für Feuerwehr, ständische in:
Düsseldorf ... 644
Hannover ... 517
Kiel ... 469
Münster ... 555
Wiesbaden ... 594
— für idiotische, epileptische und nicht vollsinnige Kinder in der Provinz Schleswig-Holstein ... 470

Verdienst-Kreuz f. Frauen und Jungfrauen ... 47
Verein Nassauischer Land- und Forstwirthe 585
Vermessungen für den Preuß. Staat, Zentral-Direktorium ... 56
Vermögens-Verwaltung d. Herzogs v. Cumberland 511
Verpflegungs-Abtheilung im Kriegs-Ministerium. 125
Versorgungs-Kasse für unverheirathete Beamtentöchter in der Provinz Schleswig-Holstein ... 470
Versuchs-Anstalt, chemisch-technische in Berlin 106, 116
— — mechanisch-technische ebenda ... 106
— Stationen, agrikulturchemische in Münster ... 559
— — in Wiesbaden ... 585
Verwahrloste Kinder, Erziehungs-Anstalten für solche zu:
Berlin ... 276
Beppard (St. Martin). 619
Eckartsberga ... 423
Ceretwice ... 349
Flatow ... 248
i. d. Prov. Hannover .. 514
Lublinitz ... 385
i. d. Provinz Pommern 323
Riesenburg ... 248
Schubin ... 349
Sternfeld ... 638
Stettin (priv. f. Mädchen) 325
Strausberg ... 276
Tempelburg ... 248
i. d. Prov. Westfalen .. 555
— Kurserge für dieselben in den Provinzen:
Brandenburg ... 276
Hannover ... 514
Hessen-Nassau ... 593. 595
Pommern ... 323
Posen ... 349
Ost-Preußen ... 221
am Rhein ... 642
Sachsen ... 431
Schlesien ... 385
Schleswig-Holstein ... 469
Westfalen ... 555
West-Preußen ... 248
in Hohenzollern ... 672
Verwaltung des Königl. Hausschatzes ... 8
Veterinärwesen; technische Deputation für dasselbe 164
—, Inspektion für das Militär- — ... 140

Seite

Viehseuchen, Maßregeln gegen dieselben, s. provinzialständ. Verwaltungen.
Vize-Ober-Hofchargen. 13
Völkerkunde, Museen f. solche, s. Museen.

Waffen-Departement ... 127
Waisenhäuser, zu:
Breslau (Wf. Garrach'sche) 381
Bunzlau ... 362
Kassel (reform.) ... 578
Goldberg ... 374
Hanau (vereinigtes) ... 578
Königsberg in Preußen (Königl.) mit Progymnasium ... 206. 212
Langendorf ... 431
Neuzelle mit Schullehr. Seminar ... 258
Reichenbach (ständisches) 386
Stargard i. Pm. ... 323
Steele ... 620
Züllichau mit Blinden-Unterrichts-Anstalt .. 258
vergl. auch Wittwenanstalten
Waisenhaus-Fonds für Kr. Siegen ... 556
Waisen-Institut zu Einbeck 514
— zu Hannover ... 514
Webeschule, höhere in:
Einbeck ... 491
Forst ... 270
Kottbus ... 270
Krefeld ... 625
Mülheim a. Rh. ... 630
Spremberg ... 270
Welfengarten in Hannover 489
Wegebau-Verwaltung, s. Landstraßen-Bau-Verwaltung.
Weichsel-Strombau-Verwaltung in Danzig ... 246
Weinbau-Bezirke in den Provinzen:
Brandenburg ... 273
Hessen-Nassau ... 589
Posen ... 347
am Rhein ... 640
Sachsen ... 429
Schlesien ... 381
Weinbau- (Domanial-) u. Keller-Verwaltung zu Wiesbaden ... 587
Weinbauschule in Kreffen 270. 276
Werkmeisterschule f. Maschinenbauer, Schlosser u. Schmiede i. Magdeburg 417
— für Weber in:
Finsterwalde ... 270
Sommerfeld ... 270
West-Preußische General-Landschaft, s. Kredit-Institute.
West-Preußische neue Landschaft, siehe Kredit-Institute.
— F. S. Direktion, siehe Feuer-Sozietäten ...
Wiesen-Bau-Schule in Siegen ... 550
Suderburg ... 514
— Melioration in Cleve 245
— Verwaltung im Reg Bez. Gumbinnen ... 218
Wildpark bei Potsdam .. 28
Wilhelmshaven-Oldenburger Bahn ... 529

Seite

Wirkliche Geheime Räthe 61
Wirthschaftl. Konferenz in d. Reg. Bez. Kassel .. 576
Wissenschaftl. Anstalten in Berlin ... 95
— Deputation für das Medizinalwesen ... 83
— Prüf. Kommissionen für Kandidaten des höheren Lehramts, s. Prüfungs-Kommissionen
Wittwen-Anst. u. Kassen
— Zivil- u. Waisen-Anstalt zu Cassel ... 581
— Zivil- u. Waisen-Gesellschaft zu Cassel ... 581
— Haus, Cauvus de Veyneſche in Berlin .. 152
— Haus, von Kön'sches in Berlin ... 152
— Kasse d. Prov. Hannover 512
— und Waisen-Kasse, Schleswig-Holsteinischen Provinzial-Beamten ... 470
— u. Waisen-Pensions-Anstalt d. Staatsdienern in Frankfurt a. M. ... 589
— Verpflegungs-Anstalt, allgemeine in Berlin ... 77
— Waisen-Versorgungs-Anstalt, brandbg. in Berlin ... 275
— — für die Kommunalbeamten d. Rhein-Provinz 643
— — der Universität Marburg ... 599
— — Kassel ... 593
— — in Merseburg ... 431
— — f. d. ehemals Landgräflich Hessischen Beamten ... 589
— — für die ehemals Nassauischen niederen Zivil-Beamten ... 588
— — Kasse in Münster 556
— Waisen-Pensions- u. Unterstützungs-Kasse in Berlin ... 385
— und Waisen-Kasse der Prediger in Hannover. 520
— u. Waisen-Kasse der evangelischen Pfarrer in Nassau ... 597
— u. Waisen-Kasse für d. Kreis-, städtischen u. ländlichen Gemeindebeamten d. Prov. Posen 349
— u. Waisen-Kasse für Kommunal-Beamte in Pommern zu Stettin .. 324
— — ehem. Nassauischer Unteroffiziere ... 589
— — ehem. Nassauischer höherer Zivil-Beamten 588
Wittwen-Kasse d. Hof- u. Zivildiener in Hannover 489
— Kasse der Justiz-Offizianten ... 122
— — der Prediger i. Stade 520
— — provinzialständische in Hannover ... 512
— — für Westpreußen in Danzig ... 249
Wittwenstift zu Verum . 514
Wundärzte der Kreise, siehe Regierungen.

Zahnärztliche Examinat. Kommission, s. bei den Prüfungs-Kommissionen.

Zeichen-Akad. in Hanau 577
Zeichen-Schule, gewerbl. in
Cassel 577
Elberfeld 625
Halle a. S. 423
Köln 630
Zeichen-Seminar i. Berlin
(Kunst-Schule) 92
Zentral-Abtheilung im
Kriegs-Ministerium ... 123
— Diakonissen-Haus
Bethanien in Berlin .. 182
— Direktorium der Vermessungen im Preuß.
Staate 56
Zentral-Landschaft f. d.
Preuß. Staat, s. Kredit-
Institute
— Moor-Kommissionen .. 165
Zeremonien-Amt, Ober- 27
Zeughaus-Verwaltung
in Berlin 142
Zivil-Kabinet (Geheimes)
des Kaisers u. Königs 51
Zollämter, s. d. d. Prov.
Steuer-Direkt.
Zoll-Direktor im Großherzogthum Luxemburg . 79
Zuchthäuser, siehe Strafgefangnisse.

Namen-Verzeichniß.

Preußen (Die Kaiserin und Königin von —) 1. 42. 47
— (Die Kaiserin und Königin Friedrich von —) 1. 42. 87
— (Der Kronprinz des Deutschen Reiches und Kronprinz von —) 1
— (Prinz Eitel-Friedrich von —) 1
— (Prinz Adalbert von —) 1
— (Prinz August Wilhelm von —) 1
— (Prinz Oskar von —) 1
— (Prinz Joachim von —) 1
— (Prinzessin Viktoria Luise Adelheid Mathilde Charlotte von —) 1
— (Prinz Heinrich von —) 1. 42
— (Frau Prinzessin Heinrich von —) 2
— (Prinz Waldemar von —) 2
(Prinzessin Margarethe von —) 2
(verw. Frau Prinzessin Friedrich Karl von —) .. 2
— (Prinz Friedrich Leopold von —) 3. 42
— (Frau Prinzessin Friedrich Leopold von —) 3
— (Prinzessin Viktoria Margarethe von —) 3
— (Prinz Friedrich-Siegesmund von —) 3
— (Prinzessin Luise von —) 3
— (Prinz Albrecht von —) 3. 42. 46. 143. 521
— (Frau Prinzessin Albrecht von —) 3
— (Prinz Friedrich Heinrich von —) 3
— (Prinz Joachim Albrecht von —) 4
— (Prinz Friedrich Wilhelm von —) 4
— (Prinz Alexander von —) 4. 42
— (Prinz Georg von —) 4. 42

Hohenzollern (Fürst Leopold von) 5. 42. 185
— (Frau Fürstin Leopold von —) 5
— (Prinz Wilhelm von —) 5
— (Frau Prinzessin Wilhelm von —) 5
— (Prinzessin Auguste Viktoria von —) 5
— (Prinz Friedrich Viktor von —) 5
— (Prinz Franz Josef von —) 5
— (Prinz Ferdinand von —) 5
— (Prinz Karl Anton von —) 5
— (verw. Frau Fürstin Karl Anton von —) 5
— (Prinz Friedrich von —) 6. 42
— (Frau Prinzessin Friedrich von —) 6
— (Frau Prinzessin Friederike von —) 6
— (verw. Frau Fürstin von —) 6

Anhalt (Friedrich, Herzog von —) 43. 46
Baden (Friedrich, Großherzog von —) 2. 43
— (Luise, Frau Großherzogin von —) 2
— (Friedr. Wilhelm, Erbgroßherzog von —) 43
— (Wilhelm, Prinz von —) 43
— (Karl, Prinz von —) 43
Bayern (Luitpold, Prinz-Regent von —) 42
Belgien (Leopold II., König der Belgier) 43
— (Philipp, Graf von Flandern) 6. 43
— (Frau Gräfin Philipp von Flandern) 6
Griechenland (Konstantin, Kronprinz, Herzog von Sparta) 2
Griechenland (Frau Kronprinzessin, Herzogin von Sparta) 2
Großbritannien u. Irland (Albert Eduard, Prinz von Wales) 43
— (Georg, Prinz von Wales) 43
— (Alfred, Herzog von Edinburg) 43
— (Arthur, Herzog von Connaught und Strathearne) 3. 43
— (Frau Herzogin Arthur von Connaught x.) 3
— (Prinzessin Maria von —, Herzogin zu Sachsen) 5
Hessen (verw. Frau Landgräfin Friedrich Wilhelm von —) 3
— (Prinz Friedrich Karl von —) 2
— (Ernst Landgraf zu —) 187
Hessen-Philippsthal-Barchfeld (Alexis, Landgraf von —) 3. 43. 187
Hessen und bei Rhein (Ernst Ludwig, Großherzog von —) 43
— (Heinrich, Prinz von —) 43
— (Wilhelm, Prinz von —) 43
Italien (König Humbert von —) 43
König Don Franz 43
Luxemburg (Adolf, Großherzog von —) 42
Mecklenburg-Schwerin (Friedrich Franz III., Großherzog von —) 43. 46
— (verw. Frau Herzogin Wilhelm von —) 4
— (Paul, Herzog von —) 43
— (Johann Albrecht, Herzog von —) 43
Mecklenburg-Strelitz (Friedrich Wilhelm, Großherzog von —) 42
— (Adolf Friedrich, Erbgroßherzog von —) 43
Oesterreich (Franz Joseph I., Kaiser von —) 43
— (Albrecht, Erzherzog von —) 42
— (Karl Ludwig, Erzherzog von —) 43
— (Leopold Ludwig, Erzherzog von —) 43
Oldenburg (Peter, Großherzog von —) 43
— (August, Erbgroßherzog von —) 2. 43
— (Frau Erbgroßherzogin August von —) 2
Rumänien (Karl, König von —) 5. 43
— (Königin von —) 6
Rußland (Alexander III., Kaiser von —) 43
— (Wladimir Alexandrowitsch, Großfürst von —) .. 43
— (Michael Nikolajewitsch, Großfürst von —) 42
Sachsen (Albert, König von —) 43
Sachsen-Weimar (Karl Alexander, Großherzog von —). 42
— — (Karl August, Erbgroßherzog von —) 43
— — (Hermann, Prinz zu —) 43
Sachsen-Altenburg (Ernst, Herzog von —) 43. 46
Sachsen-Koburg u. Gotha (Ernst II., Herzog von —) 12. 87
Sachsen-Meiningen (Georg II., Herzog von —) 43
— — (Bernhard, Erbprinz von —) 1. 43
— — (Frau Erbprinzessin Bernhard von —) 1
Schaumburg-Lippe (Adolf, Fürst zu —) 43
— (Adolf, Prinz zu —) 2. 43
— (Frau Prinzessin Adolf zu —) 2
Schleswig-Holstein (Christian, Prinz zu —) 43
— (Luise, Prinzessin zu —) 465
Schwarzburg-Sondershausen (Günther, Fürst von —) .. 46
Schweden und Norwegen (Oskar II., König von —) 43
Württemberg (Wilhelm II., König von —) 43

Bei Angabe mehrerer Seitenzahlen bezeichnet die mit fetter Schrift gedruckte Zahl diejenige Seite, auf welcher der vollständige Titel, sowie die Ordensauszeichnungen der betreffenden Person zu finden sind.

A.

Abb 51
Abbel 184
Abegg, Artk 248
— Geh. San. Rath **236.** 248
Abel, Hauptm. 145
— Just. Rath 533
— Konsul 74
— Priv. Doz. 100
— Rechts-Anw. 611
Abelé, Berg. Rath 651
— Geh. Reg. Rath 540
— Gutsbesitzer 628
Abendroth, Feuerw. Pr.Lt. 147
— Telegr. Direkt. 660
Abeßer 246
Abich, Schauspielerin 29
— Ger. Schreiber 532
Abicht, Gymn. Dir. 361
— Lektor 393
Abraham, Rechts-Anw. in Friedrichstadt 479
— — in Rixdorf 290
— Reg. u. Bau-Rath 445
Abrahamsohn 303
Abt 668
Achelis 598
v. Achenbach 60. 195. **257.** 258. 273. 277. 278. 295
Achenbach, Berg-Hptm. **526.** 527
— (Andreas), Prof. 88
— (Oswald), Prof. 88
Achilles 416
von der Acht 195
Ackerbaus 525
Ackermann, A. Kr. i. Berlin 301
— — in Schlieben 454
— Geh. Med. Rath, ord. Prof. **437.** 439
— Just. Rath 303
— Lds. Ger. Rath 404
— Landrichter 234
— Kastellan 26
— R. Gymn. Dir. 571
— Steuer-Rath 485
Acquisitapace 466
Adam, A. Ger. Rath 406
— Forstmeister 635
— Gymn. Dir. 361
— Kat. Kontr. 635
— Kr. Schul-Insp. in Meisungen 577
— — in Trebnitz 269
— Rechts-Anw in Berlin 303
— — in Danzig 254
Rentmstr. in Freystadt 375
— in Harburg 497
Adamczyk, A Ger Rath 408
— Post-Direktor 562
— Rechts-Anw. 406
Adametz, Landrath 209
— Ob. Rev. 308
Adambeid 153
Adamkiewicz 409
Adams, Landes-Rath 641
— Ger. Ass. 644
— Notar 661
— Reg. Baumstr 489
Adank 311
Adel 303
v. Adelebsen, Lds. Ger. Dir. 611
— Ob. Lds. Ger. Rath 660
Adelen 31
Adelt 372
Adenauer 660
Adenever 660
Aderhold 601
Aders 663
Adickes, A Ger.Rath i. Lesum 536
— in Nienburg 536
— Kr. Phys. 486. 511
— Ob. Bürgermstr. 193. **584.** 585
Adinolfy 234
Adler, A. Ger. R. 468. 479
— Geh. Ob. Bau-R., Prof. 88. 104. 142. **175.** 176
— Intendant 469
— Kr. Schul-Insp. 374
— Rechts-Anw. in Köln 667
— — in Strehlen 404
— Reg. Rath 618
— Rentmstr. 375
— San. Rath 366
Adlich 218
Adloff, San. R. **24.** 34
— Kangl. Rath 230
Adolph 270
Adriani, Grubendirektor 547
— Just. Rath 565
Aebert 320. **327**
Aeckersberg 623
Aegidi 97
Aeils 508
Affeld 617
Afinger 158
Aglitzky 31
Agricola 618
Agte 356
Ahlborn 246
Ahlbory 320. 327
v. Ahlefeld, Land-Ger.Rath 479
— Lds. Dir. 468
Ahlefeld 505
v. Ahlefeldt 139
Ahlemann, Forstmeister 213
— Lds. Ger. Dir. 569
— Lds. Ger. Rath 564
— Rechts-Anw. 303
Ahlert 497
Ahlfeld, Kons. Rath 519
— ord. Prof. 577. **598.** 600
Ahlgrimm 156
Ahlsdorf 323
Ahlwardt 85. **328**
Ahrendt 419. 420
Ahrendts, Bau-Rath 157
— Eis. Bau-Insp. 283
Ahrens, Priv. Doz. 393
— Realschul-Dir. 482
— Rechn. Rath 481
Ahrendsen 610
v. Aichberger 65
Aißen, Dom. Pächter 508
— Dom. Pächterin 509
Akens 614
Alander 450
Albanus 451
v. Albedyll, Gen. d. Kav. **40.** 44 120
— Gen. Lt. 166
Albers, Kr Schul-Insp. 634
— Lds. Ger. Rath 531
— Rechts-Anw. 409
— San. Rath 623
— Steuer-Insp. 466
v. Albert 272
Albert, E. B. u. Betr. Insp. 443
— Kr. Phys. 619
— Oberförster 343
— a. o. Prof. 438
— Schauspieler 30
Alberti, Geh. exp. Sekr. 8
— Landrath 434
— Major 149
— Priv. Doz. 472. 473
— Rechts-Anw. 612
— Steuer-Rath 414
Albertus 572
Alberty 423
Albinus, A. Ger. Rath 406
— Landrichter 404
— Landschaftsrath 222
Albracht 411
Albrecht, Amtsrichter in Debrilugk 291
— — in Exin 356
— — in Gollnow 334
— — in Pinneberg 478
— — in Pleschen 358
— Buchhalter 130
— Eis. Bau- u. Betr. J. 444
— Fabriken-Kommissar. 148
— Geh. Kalkulator 122
— Hauptm. 121
— Hufbesch. Schm. Mstr. 244
— Kr. Schul-Insp. 342
— Kr. Sekr. in Heilsberg 209
— — in Wirsitz 345
— Lds. Ger. Rath 293
— Landrath 238. 240
— Landschaftsdirektor 59. 247. **250**
— Landschaftsrath 223
— Ob. Amtmann in Hildebrandsbagen 320
— — in Labémitz 313
— — in Sperling 129
— Ob. Revisor 27
— Prof a. geod. Institut 96
— Rechts-Anw. in Marggrabowa 233
— — in Neu-Ruppin 233
— — in Uckermünde 335
— Reg. Ass. 284
Aldefeld 611
Aldenhoven 622
Alef 662
Alexander, A. Ger. Rath 232
— Kr. Phys. 315
— Lds. Rentmstr. 490
— Priv. Dozent 392
— Rechts-Anw. i Königsberg 233
— — in Wongrowitz 357
Alexander-Katz (Hugo), Just. Rath 303
— (Alfons), Rechts-Anw. in Berlin 303
— (Paul), — ebenda 303
— (Richard), — ebenda 289
Alexandersen 480
Alff, Geh. Rechn. Rath 8
— Rentmstr. 635
— Rittergutsbesitzer 632
Alffers 568
Alfieri 219. 222
Alfsch 279. **294**
Alken, Major 157
— Reg. u Bau-Rath 602
— Rentmstr. 635. 636
Allard 541
Allendorf 565
Allendorff, Rechts-Anw. 568
— W. Bau-Insp. 345
Allerdt 119
Allershausen 447
Allihn, Garn. Bau-Insp. 158
— Kr. Schul-Insp. 418
— Superintendent 422. 436
Allmenröder, Ger. Ass. 644
— Reg. u. Bau-Rath 603
Allner 421
v. Allwörden 445
Alma-Tadema 88
Alpert 162
Alscher, Geh. San. Rath 377
— Just. Rath 230. 233
— Rechts-Anw. 233
Alsen 506. 507
Alsleben **91.** 110
Alster, Just. Rath 606. 607
— Kangl. Rath 656
v. Alt-Stutterheim, Forstmeister 347
— — Hptm. 138
Alt, Amtsrichter 405
— Prof., Aquarellmaler 88
— Stadtverordneter 298
Altbürger 586. 597
Altdorfer 376
Alte 442
v. Alten, Landrath 376
— Oberförster 493
— Notar 479
Alten, Kons. Ass. 598
— Reg. u. Med. Rath 491
Altenberg, Notar 665
— Rechts-Anw. 567
v. Altenbockum 570. **573**
Altenburg, Gymn. Dir. 361
— Reg. u. Schul-Rath 371
Altendorf, Kr. W. Arzt 633
— Reg Rath 208
Altenkirch 589
Altenloh 656
Alter, Amtsrichter 400
— Garn. Verw. Insp. 155
— Geh. Revisor 171
— Reg. Rath 214
— San. Rath 383
— Wirthsch. Dir. 381
Altgelt 645
v. Althann (Gf.) 186
Althans, Berg-Insp. 650
— Geh. Berg-Rath 396
Althaus, Amtsrichter 568
— A. Ger. Rath 452
— Bur. Vorst. 529
— Geh. Reg R. 195 **573.** 590
— Lds. Ger. Rath 301
— Rechts-Anw. 567
— Sen. Präsd. 563

Altdeff, A. Ger. Rath 669
— Dem. Pächt. 579
— Geh. Ob Reg. R. 82. 95. 168
— Landesrath 536
— Kr. Sekr. 548
Althüser 560
Altmann, Eis. Sekr. 445
— Garn. Verw. Insp. 154
— Just. Rath 181. 390. 402. 405
— Konsist. Aff. 644
— Korpbär 29
— Kr. Sekr. 209
— Kustos 328
— Reg. Rath 444
Altnerthoff 170
d'Alton-Rauch 9
v. Altrock 23
Altsmann 289
Altum 172
Altwasser, Reg. Rath 413
— Rendant 445
Alvaren 88
v. Alvensleben (Gf.) 17. 67
v. Alvensleben, Dom. Pächt. 272
— Geh. Reg. Rath 415
— Gen. d. Kav. 41
— Kammerherr auf Neugattersleben 18. 166
— — auf Rebelin 18. 446
— Ob. Forstmstr. 28. 117. 190. 259. 266
— Reg. Aff. in Erfurt 444
— — in Minden 543
— Rittergutsbesitzer 433
v. Alvensleben-Schönbern (Gf.) 22. 50
Alv, Oek. Rath 354
— Rechts-Anwalt in Magdeburg 451
— — in Zeitz 452
v. Amann 133. 134. 135
Amberg 87. 88
Ambrenn 522
Ambrosius 381
Amcke 561
von Amein 153
Amelung, A. Ger. Rath in Alterode 606
— — in Berlin 301
— — in Rauschenberg 608
— Kanzl. Rath 174
— Kr. W. Arzt 575
Reg. Rath 237
— Sek. Lt. 144
Amhaus 301
Amir Din Nasir Lemiri 102
Amlinger 669
Ammann 563
v. Ammon 539
Ampach 293
Amsel 136
Anacker, A. Ger. Rath 253
— Kal. Rentr. 586
Ancker 270
Anders, Hauptm. 146
— Intendant 149
Kr. Schul-Insp. 216
— Pastor 182
Rechn. Rath 291
— Rechts-Anw. 254
Anderich 152
Anderfeld 449
Anderfen 159
Anderfen, Guts-Pächter 11
— Reg. u. Bau-Rath 314
— Reg. u. Schul-Rath 618
Anderfenn 457
Anderffen 114
Andrae, Land-Ger. Rath 301
Andrae, Rentner 326
André 521
Andreä, Kommu. Rath 641
— Oek. Rath 426
Andreae, Gen. Lt. 130. 132
— Kr. Bau-Insp. 377
Andree 500
Andresen, ord. Prof. 558. 559
— Reg. Rath 338
— Rentmstr. 466
Andrich 362
Andries 666
Andriessen 290
Andrizky 242. 243
v. Angeli 88
Angelroth 458
Anger, Garn. Verw. Insp. 154
— Gymn. Dir. 235
Angerer 260
Angermann, Kr. Schul-Insp. 346
— Rechnungsführer 281. 289
Angermünde 638
Angern, Geh. Just. R. 300
— Reg Aff. 208
Angerstein 108
Angrick 231
Angsmann 555
Anhäuser 660
Anker 331
Annecke 339
Annuscheit 245
Annuß 341
Ansat 234
Anschütz 646
Ansinn 332
Anteß 402
Antoine 26
Antekolsky 88
Anton, Reg. Rath i. Berlin 283
— — in Glogau 398
Antoni, Rechts-Anw 612
— Steuer-Insp. 551
Antze 544
Anwand 400
Anz, Konf. Rath 435
— Rechts-Anw. 567
Ao-sung-chi 101
Apel, Gutsbesitzer 430
— Just. Rath 253. 255
— Ob. Amtm. 428
Apelt, Deich-Hptm. 269
— H. A. Kontr. 617
Apelant, Rechts-Anw. b. Kammergericht 289
— I. (Eugen) — in Berlin 303
— II. (Louis) — ebenda 303
Appe 269
Appel, Dom. Pächter 320
— ord. Prof. 393. 395
— Oberförster 214
Appelbaum 333
Appelius, A. Ger. Rath 301
— Geh. Bau-Rath 126
— Rentmstr. 579. 580
— Staats-Anw. 664
Appelkamp, Kanzl. Rath 607
— Rechn. Rath 564
Appell 493
Appenrodt 491
Appenroth 380
Appuhn 489
Apstein 457
Arbeit, Kr. Physikus 209
— Kr. Wundarzt 239
v. Arco (Gf.), Versch. Sekr. 68
— (Gf.), Lds. Alt. 378. 388
von Arenberg, Prinz 195
Arends, Amtsrichter 478
— Dom. Pächter 598
— Jnt. Sekr. 30
Arends, Rechts-Anw. 535
Arendt, Amtsrichter 230
— Assistent 96
— Bau-Rath 159
— Dom. Rentmstr. 218
— Lds. Sekretär 220
— Mitgl. d. Ak. 195
— Prof. 101
— Rechts-Anw. 231
Arens, Kastellan 26
— Kr. Phys. 637
— Rechn. Rath 124
— Repetitor 170
Arensmeyer 184
Arffen 501
Arlt, Berg-Rath 396
— Kr. Schul-Insp. 378
— Steuer-Insp. 264
Armand 123
Armbrecht, Bürgermeister 417
— Sänger 29
Armer 103
Armgardt 530
d'Aranda 88
Arndt, A. Ger. Rath 407
— Amtsrichter 293
— Buchhalter 80
— Geh. Rechn. Rath 76
— Geh. Registr. 76
— Kanzlei-Sekr. 76
— Kr. Schul-Insp. 368
— Kr. Thier-Arzt in Bernkastel 633
— — in Landshut 372
— — in Schweidnitz 366
— Lds. Ger. Rath i. Danzig 253
— — in Glatz 404
— Major z. D. 156
— Ob. Berg-Rath 437. 441.
— a. o. Prof. 328. 329
— Rechts-Anw. i. Berlin 303
— — in Liegnitz 407
— Reg. u. Bau-Rath 561
— Reg. u. Forst-R. 208. 213
— Schauspieler 29
— Staats-Anw. (Erster) 359
— Staats-Anw. 233
— Wirthschafts. Insp. 129
Arndts, A. Ger. Rath 569
— Bau-Rath 561
— Just. Rath 303
Arnheim 233
Arnhold, Kommu. Rath 179. 298. 302. 476
— Pr. Lt. 147
Arnholt 292
v. Arnim (Gf.) 386. 390
v. Arnim, Hauptmann 160
— Hofmarschall 14. 17. 37
— Kammerherr auf Kröchlendorff 15. 190
— — auf Rettnow 18
— — auf Züsedom 20. 260. 279
— Kapitän z. S. 39
— Landrath 261. 263
— Polizei-Gehülfe 583
— Reg Präsident 317. 318. 319
— Rittergutsbs. auf Densen 191
— — auf Güterberg 163. 286
— — auf Kröchl 416. 433
— Sek. Lt. 36
— Steuer-Insp. 424
Arning 542
Arnold, Archivar 64
— Bau-Rath 576
— Bürgermstr. 422
— Jnt. Aff. 151
— Konsist. Rath 104. 279
— Landrichter 451
Arnold, stellv. Mtg. d. Bez. Eis. Raths 445
— Post-Dir. 659
— a. o. Prof. in Breslau 392
— Prof. a. d. techn. Hochschule in Hannover 525
— Prof. a. d. thierärztl. Hochschule in Hannover 170
— Reg. Ass. in Arnsberg 547
— — in Posen 339. 340
— Rentmstr. 578. 580
— stellvertr. Hülfsrichter 302
— Superintd. 492. 521
Arnoldi 617
Arnoldt 258
v. Arnstedt 410. 412
v. Arnswaldt, Lds. Konsist. Rath auf Böhme 446. 516. 517
— — auf Hardenbergstel 515
Arnthal 607
Arntz, Kr. Sekr. 623
— Lt. Ger. Dir. 663
— Rechn. Rath 617
Aron, Kaufmann 354. 400
— Prof 100. 132
— Rechts-Anw. 255
Arenius 303
Arons 100
Aronsohn, Rechts-Anw. in Berlin 303
— — in Thorn 256
Aronsen 303
Aronstein 629
Arps 412
Arrasch 254
Arrelt, Geh. Hofrath 24
— Ob. Maschinenmstr. 24
— Hauptm. 135
Artopé 614
Artôt de Padilla 31
Arts 560
Artus 431
Arnrani 649. 651
Asbach 614
Asbrand gen. v. Perbeck 145
Asch, Rechts-Anw. in Pleschen 358
— — in Posen 355
v. Ascheberg 77
Aschenborn, Arzt 183
— Reg. Ass. 543. 544
Aschenheim 205. 219. 221. 222. 223
Ascher, Kr. Wundarzt 341
— Ob. Reg. Rath 539
— Rechts-Anw i. Hannover 533
— in Osterburg 453
Aschersleb 567
Aschersen Bibliothekar 102
— a. o. Prof. 100
Aschrott 289
Aseeli 85
Asemissen 531
Asmis, Dom. Pachter 320
— Kr. Schul-Insp. 263
Asmus 370
Asmussen 460
v. der Asseburg-Falkenstein (Gf.) 13. 186
Assemann 497
Assenmacher 620
Ast 270
Astecker 232
Astfald 118
Astdever 664
Aßmann, Amtsrichter 454
— Forstmeister 581
— Just. Rath 448
— Oberförster 213
— Priv. Dez., Prof. 96. 100

Aßmann, Rechts-Anw. 403
Aßmus 411
v. Aßmuth 133
Aßmy 293
Atenstaedt 449
Atenstädt 421
Attern gen v. Othegraven 561
Atzert 159
Aue, Amtsger. Rath 291
— Lehrer 438
Auerbach, Amtsrichter 254
— a. o. Prof. 392
— (Eugen) Rechts-Anw. in Berlin 303
— (Ißder) — ebenda 303
— (Ernst) — in Frankfurt a. M. 610
— (Theodor) — ebenda 610
— — in Osterode i. Pr. 231
— stellvertr. Hülfsrichter 302
v. Auerswald 223. **243.** 247
Auffarth, Forstmeister 546
— Reg. Ass. 242
Auffermann 331
Auff m Orde 380
Aufrecht 85. **646**
Augar 233
Augener, Kr. Schul-Insp. 551
— Sup. 508. 521
Augsburg 300
Augstein 210
August 132
Augustin, Amts-Rath 269. **272**
— Major 136
— Oberst 148
— Post-Direktor 250
Augustini 543
Auler, Amtsrichter 666
— Realschul-Direktor 614
Aulicke 565
Aulitz, Rechts-Anw. in Pyritz 234
— — in Neuenburg 607
v. Aulock 21
Aumann, Forstmeister in Hersfeld 580
— — in Rheinwarden 627
— Supernt. 374. 391
Auner 66
Auschwitz 162
Ausfeld 64
Ausner, Landschaftsrath 350
— Steuer-Insp. 271
Austen 233
Autze 232
Auwers 84
Avenarius 195. 406
Averdunk 451
d'Avis, A. Ger. Rath 612
— Geh. Ob. Reg. Rath 173
Awater 654
v. Awerden 581
Axmann 431
Axt, Forstmstr. 419
— Rechts-Anw. 233
Axe, A. Ger. Rath 479
— Rechts-Anw. 278. 293
v. Axy (Adel.) 628

B.

Baar, Kat. Rentr. 241
— Rechts-Anw. 292
Baare 53. 537. **549.** 657
Baars 316
Baarth 340
Baarts 427. 436
Baasel 653
Baasler 660
Baat 148
Baath 398
Babad 328
Babe 125
Babucke 205
Bach, Amtsrichter 451
— Just. Rath 662
— R. Gym. Dir. 295
— Strom. Insp. 240
Bache 175
Bachem, Kr. W. Arzt 620
— Lt. Ger. Rath 667
— (R. J.), Rechts-Anw. in Köln 195 **660**
— (R. H. J.) — ebenda 667
Bacher, Rechts-Anw. 451
— Reg. Rath 573
Bachmann, A. Ger. Rath 479
— Eis. Bau-Insp. 397
— Just. Rath 563. 565
— Kat. Rentr. 635
— Lt. Ger. Dir. 453
— Ob. A. Sekr. 670
— Oberförster 341. 343
— Post-Dir. 605
— Rechts-Anw. in Altenrade 479
— — in Dortmund 566
— Reg. u. Bau-Rath 352
— Reg. Rath 502. 503
— Rentmstr. in Leer 508
— — in Wolfhagen 579. 581
— Stadtrath 462. 464
Back, Assistent 94
— Pr. Lieut. 132
Backe 315
Backenkohler 513
Backhaus, Geh. Reg. Rath, ord. Prof. **472.** 473
— a. o. Prof. 522
— Rechts-Anw. 567
Backhausen, Fabrikbes. 618
— Rechts-Anw. 568
Backs, Amtsrichter 532
— Eis. Bau- u. Betr. Insp. 399
Bacmeister, Hauptm. 123
— Lt. Ger. Rath 521. 532
— Post-Dir. 331
Bade, Rechts-Anw. 335
— Senator 520
Baden 155
Badewitz 441
Badicke, Dom. Pächter in Glasberg 313
— — in Rienberg 265
Baeing, H. A. Rentr. 338
— Rechts-Anw. 303
Badinski 581
Badrian 402
Badstübner, Amtsrichter 406
— Bau-Rath **119.** 182
— Oberförster 242
Baecker 561
Bäcker 605
Bädecker 567
Baedeker 566
Bäge 434. 450
Baehder 158
Baehler 414
Baehr 79
Bähr, A. Ger. Rath 478
— Mil. Ob. Pfarrer **390.** 391
— Rechn. Rath 213
— Rechts-Anw. 233
Baehrecke 445
Bähring, Landrentmstr. 214
— Prov. A. Rendant 152
Baernick 145
Baernitz 424
Baensch, Gebrüder 424
v. Bänsch 302
Bänsch, Ob. Amtmann 419
— Rechn. Rath 155
— Wirkl. Geh. Ob. Bau-R. **175.** 177. 178
Baer, Forstmeister 428
— (Max Heinr.), Handelsrichter 609
— Landgerichts-Rath 301
— (Bernh.), Rechts-Anw. in Frankfurt a. M. 609
— (Herm.) — ebenda 609
— (Josef), stellv. Handelsrichter 609
Bär, Archivar 64
— Geh. San. Rath **120.** 294
— Kalkulator 77
— Prov. A. Rendant 153
— Steuer-Rath 364
Baerecke 209
Bärenbruck 343
v. Bärensprung 587
v. Bärnderf 30
Baerisch 557
Bärthold 418
Bärtl 671
Bärwald, Packhofs-Vorsteher 308
— Rechts-Anw 356
— Realschul-Direktor 571
— Univ. Sekr. 438
Bärwaldt 317
Barwinkel, Just. Rath 448. 449
— Superintendent 436
Baeseler 444
Bäßgen 630
Bätcher 450
Baethge 263. 281
Barthgen 326. 327
Bäthke 272
Bätz 406
Bäumer 565
Baeumker 393. 395
Bäumler 651
v. Barver 85
Baganz 238
v. Bagenski 124
Baginsky (Adolf), Priv. Doz. 99
— (Benno) — 99
Bahl 586
Bahlmann, Kustos 558
— Ob. Amtmann 670
Bahlow 101
Bahlsüs 319
Bahn, Fabrikant 286
— Hofmusikalien-Händler 110
— Major 127
Bahr, Kr. Th. Arzt 372
— Lt. Ger. Rath 520. 535
— Registrator 76
Bahrdt 492
Bahre 565
Bahrendt 259
Bahrs 515
Bahrts 313
Baier, Kr. Schul-Insp. 342
— Rechts-Anw. 333
Bail, Stadtrath 288
— Ob. Amtmann 343
Bailleu, Archiv-Rath 64
— Lt. Ger. Rath 300
Baisch 88
Baist 533
Bajenski 81
Bajohr 353
Bake 632
v. Balan 195. **261**
Balan 351
Balat 88
Balko 31
Balcke, Rechts-Anw. 405
— Staats-Anw. 301
Bald 551
Baldamus, Schulrath 337
— Staats-Anw. 664
Baldenecker 580
Balder, Garn. Verw. Insp. 135
— Kr. Wundarzt 671
Baldewein, Kastellan 26
— Kr. Th. Arzt 544
Baldus, Amtsrichter 610
— Kat. Kontr. 586
Balke, Rechts-Anw. 532
— Zeug-Lt. 148
Ball 303
Ballauff, Forstmeister 428
— Reg. u. Bau-Rath 284
Ballenberg 144
Ballerstedt 419
v. Ballestrem (Gf.) 195
Ballhorn, A. Ger. Rath 231
— Int. Sekr. 29
— Kass. Insp. 29
Ballien 303
Ballowitz, Priv. Doz. 328. 329
— Rechn. Rath 328
v. Balluseck 47
Balthasar, Forstmstr. 321
— Kr. Bau-Insp. 372
— Postdirektor 287
— Reg u. Forst-Rath **344.** 347
Balz 537
Balzer, Kr. Schul-Insp. 293
— Reg. Baumstr. 210
Balze 627
Balz 650
Balzer, Reg. u. Bau-Rath 628
— Rev. Insp. 393
v. Bamberg 435
Bamberg 400
Bamberger, Lt. Ger. Rath 301
— Rechts-Anw. 419
Bambl 132
Bammel 494
von der Bank 662
Bankel, A. Ger. Rath 358
— Amtsrath 488
Bankelow 451
v. Bankemer, Kammerherr **20.** 195
— Mitgl. d. HH. 191
Bankemer 617
Bankke 151. **159**
Bando 546
Bandow, Buchhalter 81
— Forstmstr. 242
— Ob. Realschul-Dir. 295
Bandtke 293
Banemann 507
Bang 608
Bange, Amtsrichter 565
— Kr. Wundarzt 548
Bangen 566
Bangert 456
Bank 377
Bank, Just. Rath 255
— Kr. Schul-Insp. 492
— Oberförster 493
Banke, Lehrer 389
— Post-Direktor 659
— Reg. Rath 344
Bannasch 308
Bannert 254
Bannerth 389
Bannig 272
Banning 313
Bannitz 526
Banse 658
Banse, Mühlenbes. 445

Banse, Sem. Dir. 362
Bansen 284
Bantle 671
v. Bar, Erb-Landdrost 516
— Geh. Just. Rath 521
Baranden **309.** 311
v. Baranowski 312
Baranowsky 229
Barantki 341
Barbe 67
Barchewitz, Amtsrichter 292
— Just. Rath **401.** 402
— Reg. Rath 364
Barckhausen 536
Barckow 119
Barczynski 429
Bardeck 218
v. Bardeleben, Geh. Ob. Med. Rath 83. **97.** 103. 107. 109. 143
— Reg. Assessor **494.** 495
Bardt, Gymn. Dir. 295
— Ld. Ger. Director 279. 290
Barenthin 184
Barffnecht 237
Bargander 389
von Bargen 532
Bargiel **87.** 88. 90. 91
Baring, A. Ger. Rath 536
— Klosterg. Pächter in Diemarden 510
— — in Mariengarten 510
— Konsist. Rath 518. 520. 521
— Landrichter 533
Barkhaus 566
Barkhausen, Prof. a. d. techn. Hochschule 525
— Wirkl. Geh. Rath 62. 83. **181.** 511
Barkow 289
Barkowski, A. Ger. Rath 233
— Bürgermeister 216
— Rechts-Anw. 231
— Sup. Verweser 252
Barlach 479
Barlen 614
v. Barnekow (Frhr.) 43
v. Barnekow 267
Barnewitz 308. 309
Barnick, Bau-Rath 214. **246**
— Just. Rath 233
— Reg. u. Med. Rath 242
Baron, ord. Prof. 645
— Rechts-Anw. 303
— Schuldirektor 361
Barre 668
des Barres 124
Barré 271
Barschdorff 300
Barrecki 357
Bartel, Garn. Verw. Insp. 154
— Ob. Amtmann 579
Barteldes 30
Bartels, Amtsrath 320
— Amtsrichter 408
— Bau-Rath 561
— Geh. Ob. Just. Rath 606
— Geh. Ob. Reg. Rath 195
— Hofkammersekr. 8
— Konsl. Rath **520.** 521
— Kr. Bau-Insp. 427
— Kr. Schul-Insp. 504
— Landrath 365
— Lehrerin 90
— Lootsen-Kom. 319
— Rechts-Anw. 606
— Reg. Assessor 613
— Reg. Rath 574. 591
— Rentmstr. in Blankenrath 620
Bartels, Rentmstr. in Melle 505
— Rittergutsbesitzer 318
— San. Rath 94
Bartelt, Amtsrichter 334
— K. K. Rend. 313
— Kr. Sekr. in Ihehoe 459
— — in Neuhaldensleben 415
— Rentmstr. 620
Bartenstein 454
Barth, Amtsrichter 293
— Bau-Rath 317. 318
— Deichbaum. 373
— Eisenb. Sekr. 285
— Forstmstr. 343
— Gen. Direkt. d. Land-Feuer-Soz. 195. **434**
— Kr. W. Arzt 575
— Mus. Lehrer, Prof. 91
— Oberförster 272
— Oberlehrer, Prof. 136
— Priv. Dozent 598
— a. o. Prof. in Berlin 100
— — in Marburg 598. 599. 600
— Reg. Rath 444
— Landst. Anst. Dir. 642
Barthel, Rendant 560
— Schauspieler 30
Barthelmes 593
Barthels, Just. Rath 448
— Kommz. Rath 624. 658
— Ob. Amtm. 129
Barthold 195. **265.** 446
Bartheldy, Amtsgerichts-Rath 290
— Jnt. Ass. 150
Bartholomae 558
Bartholemai 575
Barthelmé, Hausbofmstr. 25
— Sem. Direkt. 571. 586
Bartikowski, Kanzl. Rath 255
— Reg. Rath 616
Bartisius 301
Bartke 140
Bartlewski 400
Bartling 368
Bartmer 195
Bartolomaeus 146
Bartolomäus, Amtsrichter 357
— Geh. Just. Rath 402
— Rechn. Rath 317
Bartram Hofbesitzer 515
— Opernsänger 30
Barts 356
Bartsch, Amtsrichter 535
— Kr. Phys. 415
— Kr. Schul-Insp. 244
— Kr. Sekr. 243
— Lt. Ger. Präs. 231
— Lds. Bau-Insp. 349
— Post-Dir. in Breslau 400
— — in Lyck 229
— — in Neisse 401
— Prov. A. Rendant 152
— Rechts-Anw. 333
— Staats-Anw. (Erster) 356
— Wirkl. Geh. Ob. Reg. Rath 57. **82.** 83
Bartscher 544
Bartusch 283. 289
Barth, Fabr. Director 416
— Pfarrer 284
Barufke 380
de Bary 610
Barz 635
Basch 303
Baske 345
v. Basse, Kapt. Lt. 33
— Lt. Ger. Rath 567
— Land-Rath 548
Basse 597
Bassenge 358
Bassel 602
Basset 363
v. Bassewitz-Levetzow (Gf.) 195. 433
v. Bassewitz, K. K. Rend. 273
— Oberförster 273
Basteiberger 595
Bastian, Bau-Rath 414
— Geh. Reg. Rath **94.** 100
— Kat. Kontr. 635
— Kr. Sekr. 261
— Lds. Ger. Rath 406
— Rechts-Anw. 662
Baswitz 302
Baßmann 645
Bath 320
Bathe, Rechts-Anw. 121. **293**
— Turnlehrer 558
Bathke 319
Bathmann 330
Battermann, Assistent 96
— Kloster-Rezepter 510
Battmer 488. 489
Battré 255
Batz 207
Bau 652
Bauch 123
Bauck, Geh. Just. Rath 288
— Just. Rath 332. 335
— Konf. Rath 644
— Rechts-Anw. 335
— St. Insp. 316
Baudach 320. **327**
v. Baudissin (Gf.), Land-R. 315
— (Gf.), ord. Prof. **598.** 599. 600
— (Gf.) Reg. Präs 410. **414**
Baudrus 210
Baudouin 207
v. Bauer 35
Bauer, A. Ger Rath in Bockenem 534
— — in Göttingen 532
— — in Gründerg 405
— — in Neu-Ruppin 293
— Amtsrath 320
— Amtsrichter 409
— Bau-Rath in Graudenz 244
— — in Magdeburg 428
— Dir. des Hebam. Lehr-Inst. 324
— Eisenb. Bau- u. Betr. Insp. 281
— Geh. exp. Sekr. 52
— Hauptm. in Berlin 148
— — in Bendberg 136
— Hofrath in Berlin 67
— — in Wiesbaden 31
— Inspektor 649
— Just. Rath 612
— Kammer-Ger. Rath 288
— Kat. Kontr. 245
— Kr. Physikus 511
— Kr. Th. Arzt 576
— Major 145
— Major z. D. 157
— Obr. Lt. 161
— Priv. Docent 598
— ord. Prof. **598.** 599
— Rechn. Rev. 664
— Rechts-Anw. 303
— Reg. Ass. in Berlin 285
— — in Liegnitz 371
— Reg. u. Bau-Rath 398
— Reg. u. Schul-Rath 621
— San. Rath 623
— Schloß-Gärtner 579
— Schul-Dir. 361
Bauerhahn 81
Bauermeister 479
v. Bauernfeind 177
Bauernfeind 323
Bauerschäfer 434
Baucke 298
Baule 173
Baum, A. Ger. Rath 406
— Eis. Bau-Insp. 229
— Just. Rath 449
— Lds. Ger. Rath 405
— San. Rath 637
Baumann, Kirchmstr. 299
— Forstmeister 588
— Kat. Kontr. 620
— Kr. Schul-Insp. in Bünde 545
— — in Gersfeld 577
— Ob. Amtm. 313
— Oberförster 580
— ord. Prof., Geh. Reg. Rath **522.** 523. 524
— Rechts-Anw. in Berlin 303
— — in Ohlau 404
v. Baumbach, Land-Forstmeister a. D. 447
— Mitgl. d. AH. 195
— Ob. Reg. Rath a. D. 590
— Reg. Ass. in Danzig 238. 240
— — in Cassel 574
v. Baumbach-Amönau 167
Baumbach, Amtsrichter 301
— Oberbürgermeister 193. **240**
— Rechn. Rath 503
Baume 107
Baumeister 667
Baumert, Priv. Doz. 438
— Rechts-Anw. 299
— Reg. u. Bau-Rath 352
Baumgard 665
Baumgardt, Kr. Sekr. 215
— Oberförster 273
Baumgart, Amtsgerichts-Rath 407
— Bau-Rath 307
— Kr. Schul-Insp. 342
— Kr. Sekr. 574
— ord. Prof. 225
Baumgarten, Dom. Pächter 467
— Just. Rath 452
— Steuer-Rath 78
Baumgarth 216
Baumgartner 31
Baumhard 174
Baumhauer 342
Baumheer 555
Baumm, Dir. d. Heb. Lehr-Anst. 384
— Lds. Ger. Rath 359
Baur, Berg-Rath 651
— Gen. Superint. 559. **644**
— Lds. Ger. Rath 567
— Rechts-Anw. in Altona 479
— — in Oberhausen 567
— — in Wesel 567
— Reg. Sekr. 64. 670
— Stadtschultheiß 670
Baurschmidt **360.** 362
Bausch 547
Bauschinger 177
Baustädt, Forstmeister 580
— Konsl. Dir. 518. **520**
Baustaedt 492. 519
Bausius 273
Bautz 558
Bazmann 31
Bazard, Eis. Sekr. 284
— Reg. Ass. 583
Bayer, verw. Amtsrath 272

Bauer, Forstmstr. 10
— Geh. Ob Reg. Rath 82. 429
— Ob. Reg. Rath 339
— Rechn. Rath 397
— Reg. Ass. in Arnsberg 547
— — in Frankf. a M. 412. 583
— Reg. Rath 444
— Reg. u. Bau-Rath 411
— Steuer-Rath 636
Bauerthal 610
Beaucamp 661
Bebert 126
Beccard 238
Becher, Amtsrichter 234
— Geh. Ob. Reg. Rath 173
— Gymn. Direkt. 410
— Kat. Kontr. 374
Becherer 377
Bechmann 334
Bechmeier 259
Bechstedt 484
Bechtel 522
Bechtheld 585
Bechtold 580
von der Beck, Lt. Ger. Rath 532
— Landrath 268. 373
Beck, Bürgermeister 433
— Garn. Verw. Insp 154
— Kat. Kontr. 342
— Ob. A. Sekr. 670
— Oberförster 588
— Oberlehrer, Prof. 136
— Reg. Rath 484
— Schulrath 615
Bed-Radede 30
Bede 156
von der Bede 253
Becker, A. Ger. Rath in Erfurt 449
— — in Landeshut 406
— Amtsrichter in Düsseldorf 663
— — in Giebeldehausen 532
— — in Jessen 453
— — in Köln 667
— — in Mansfeld 450
— — in Trier 669
— Archiv-Rath 64
— Arzt 276
— Bau-Rath 529
— Buchhalter 81
— Bur. Vorsteher 484
— Bürgermeister 417
— Burgaufseher 26
— Domkämmerer 429
— Dom. Pächt. in Dettmershausen 508
— — in Ostermarscher-Grashaus 509
— Eis. B. Insp. 657
— Eis. Direktor 528
— Eis. Sekr. 528
— Gerichtsschreiber, Erster 253
— J. K. Rendant 213
— Forstmeister in Rüterdorf 266
— — in Tzulkinnen 218
— Geh. Bau-Rath 420
— Geh. Kalkul. 122
— Geh. Kanzl. Dir. 112
— Geh. Kanzl. Rath 124
— Geh. rev. Kalk. 185
— Gen. Major 132
— Gymn. Dir. 306
— Hof-Rath 67
— Just. Rath 609. 610
— Konsul 74
— Kr. Schul-Insp. 626
— Kr. Thierarzt 545
— Kr. W. Arzt 629
Becker, Lt. Bau-Insp. 643
— Landrichter 531
— Notar 662
— Oberbürgermstr. 193. 630. 641
— Oberst 144. 146
— Oberförster 621
— Ob Lt Ger. Rath 563
— (A.), Prof., Domcher-direkt. 31. 87. 88. 110. 182
— (K.), — Geschichtsmaler 86. 87. 88. 111
— Proviantamts-Rend. 153
— Realschul-Dir. 614
— Rechts-Anw. in Berlin 303
— (A. H. L.) — ebenda 303
— — in Düsseldorf 663
— — in Frankfurt a. M. 610
— — in Kammin 335
— — in Torgau 454
— — in Werl 566
— Reg. Ass. 208
— Reg. Baumstr. in Breslau 363. 380
— — in Hagen 549
— — in Hildesheim 490
— Reg. u. Med. R. 483. 485
— Rentmstr. i. Angerburg 217
— — in Bunzlau 375
— — in Marienburg 241
— — in Montjoie 639
— San. Rath 120
— stellvertr. Handelsrichter 403
— Zeug-Hptm. 147
von Beckerath, Handelsr. 663
— Mitgl. der Sachverst. Komm. 93. 94
— Reg. Assessor in Magdeburg 414
— — in Trier 632
Beckering 643
Beckers, Eisenhüttenschul-Dir. 626
— Kr. W. Arzt 637
Beckershaus 310
Beckh 153
Beckhaus, Geh. San. Rath 544
— Gymn. Dir. 336
— Landrath 575
Beckmann, Amtsrichter 479
— Bau-Insp. in Charlottenburg 120
— — in Stade 499
— E. B. u. Betr. Insp. 603
— Fabrikant 658
— Gewerbe-Insp. 632 633
— Kr. Schul-Insp. 486
— Landrath 195. 583
— Rechn. Rath 578. 580
— Registrator 517
— stellvertr. Vors. der Hülfskm. in Solingen 625
— Superint. 264. 281
— Univ. Kass. Rend. 589
Beckschäfer 513
Bedau, Dom. Pächterin 379
— Lt. Ger. Rath 409
Beeck, Geh. San. Rath 289
— Ob. Lehrer 137
— Steuer-Insp. 466
Beedmann 214. 215
van Beek 612
Beel 601
Beelitz 276
Beer, A. Ger. Rath 403
— Just. Rath 233
— Priv. Docent 392
— Rechts-Anw. i. Berlin 290
— — in Ratzeburg 479
— Superintd. 497. 519
Beerbaum 274
v. Beerfelde 191
Beese 67
Beermann, Kr. Phys. 623
— Kr Thierarzt 624
— Rechts-Anw. 335
Beewen 508
Begach 293
Begas, Bildhauer u Lehrer 589
— — u. Prof. 87. 88. 90 93
Begemann, Dom. Pächter 508
— Gymn. Direktor 257
Begeré 597
Begrich 423. 436
v. Beguelin 93
Beheim-Schwarzbach 337
Behla 268
Behlendorff 335
v. Behling 136
Behm, Amtsrichter 450
— Geh. Rechn. Rath 163
Behme 416
Behncke 458. 459. 461
Behnes 503
Behnisch 400
v. Behr auf Stellichte 50
— Kr. Bau-Insp. 491
— Reg. Ass. 23. 317
— Reg. Rath 338
v. Behr-Bandelin (Gf.) 19
v. Behr-Behrenhoff (Gf.) 195. 318. 319. 322. 325
v. Behr-Negendank (Gf.) 16. 49. 62. 186
Behr, Amtsrichter 293
— Bur Vorsteher 616
— Just. Rath 448
— Kr. Th. Arzt 633
— Rechts-Anw. 231
Behre, Bank-Dir. 478
— Rechn. Rath 118
Behren 654
Behrend, Geh. Bau-Rath 654
— Geh. Rechn. Rath 76
— Kr. W. Arzt 315
— Pol. Ass. 118
— Priv. Doz. 99
— Reg. Rath 77
Behrends, Dom. Pächt. 509
— Just. Rath 409
Behrendt, Amtsrichter in Bischofstein 231
— — in Herzberg a. d. Elster 453
— Just. Insp. 220
— Eis. Sekr. 353
— Garn. Verw. Insp. 153
— Kr. W. Arzt 215
— Oberförster 502
— Rechts-Anw. 254
— Reg. Ass. 284
— Reg. Baumeister 318
— Reg. Rath 364. 385
Behrens, A. Ger. Rath 407
— Bildhauer 384
— Dom. Pächt. 508
— Fabrikbesitzer 298
— J. K. Rend. 213. 214
— Gerichtsmächt. 469
— Hauptm. 144
— Ingenieur 604
— Int. Ass. 151
— Kaufmann 476
— Kr. Th. Arzt 491
— Sekretär 30
Behrmann, Kaufmann 529
— Rechn. Rath 546
— Rentmeister 369. 370
Behrnauer 340
Behse 538
Beier, Geh. Registrator 82
— Lt. Ger Rath in Neiße 407
— — in Ratibor 408
— Mus. u. Chor-Dir. 30
Beiersdorf 406
Beil, Kanzlei-Rath 81
— Reg. u. Bau-Rath 284
Beilstein, Mitgl. d. Ak. d. W. 85
— Kr. Bau-Insp 210
Beinert, A. Ger. Rath 453
— Reg. Ass. 364
Beinbauer, Bürgermeister 590
— Kr. Physikus 583
Beisert 298
Beisner 458
Beissel v. Gymnich (Gf.) 21 628. 641
Beißner 169. 647
Beitler 363
Beitz 616
Beitzen, Just Rath 531 534
— Rechts-Anw. 534
Beitzke 660
Bekker 356
Bekuhrs 419
Belau 213
Beletrés 255
Belger, Oberlehrer 94
— stellvertr. Hülfsrichter 403
Belian, Bürgermstr. 211
— Geh. Finanz-Rath 75
Beling 402
Belitz 272
Bell 579
Bellach 352
Bellardi 146
Bellermann, Gymn. Dir. 295
— Oberförster 502
— a. o. Prof. 88. 100
Bellerode-Dembeiak 401
Belles 667
Bellgardt 272
Belli, Landrath 541
— Kr. Sekr. 503
Bellinger, A. Ger. Rath in Nassau 611
— — in Viersen 663
— Berg-Rath 604. 658
Bellingrath, Rentm. i Eitorf 631
— — in Köln 631
v. Below, Hptm. 135
— Kammerjunker 23
— Klostergutspächter 510
— Ob. Amtm. 313
— ord. Prof. 358
— Reg. Ass. 242
— Rittergutsbesitzer auf Saleske 163
— — auf Serbef 314
v. Below-Rutzau 22. 70
v. Below-Saleske 57
v. Below-Schlatau 69
Beltrami 85
Belzing 358
Belz 609
v. Bemberg-Flamersheim 164. 183
Bemmann 328
Bemme 624
Benary 447
Benckendorff, Bürgermeister 422. 430
— Reg. Ass. 338
v. Benda 195. 257. 274
Benda 99
Bendel 139. 148
Bendemann 131
Bender, Amtsrichter 256
— Apotheker 615
— Bürgermstr. 629

Bender, Forstmeister 588
— Geh. Reg. Rath, Prof. 227
— Kr. Sekr. 583
— Oberbürgermstr. 193. 368
— ord. Prof. 646
— Rechts-Anw. 405
— Reg. u. Bau-Rath 397
— Rittergutsbesitzer 215
— Ob. Salinen-Insp. 672
— Superintendent 645
Bendermacher, Kat. Kontr. 638
— Rechts-Anw. 669
Bendix 567
Bendix, Rechts-Anwalt 403
— stellvertr. Hülfsrichter 302
Bendixen 463
Benditalli 668
Benecke, Forst-Aff. 505
— Landger. Rath 358
— Rechts-Anw. 564
v. Beneckendorff u. v. Hindenburg 124
van Beneden, Mitgl. d. Akad. d. Wissensch. in Löwen 85
— Mitgl. d. Akad. d. Wissensch. in Lüttich 85
Benedict 289
Benedix, San. Rath 377
— Staats-Anw. 301
Benefeld 208
Benecke, Rechn. Rath in Berlin **181.** 183
— in Hannover 485
Benfey (Georg), Rechts-Anw. in Hannover 533
— (Julius) — das. 533
Bengeferth 301
Beninde 407
Ben-Israel 666
Benkard 609
Benke 51
Benkel 405
Benkmann 209
Benne 508
Bennecke, A. Ger. Rath 301
— Amtsrath **418.** 419
— Just. Rath 448
— ord. Prof. 392
Bennewitz, Kastellan 33
— Kr. Schul-Insp. 244
Bennewitz 450
Bennheim 333
Bennhold, Amtsrichter 409
— Geh. Justiz-Rath 401
— Ger. Aff. 396
v. Bennigsen, Landrath in Peine 490
— — in Springe 486
— Ob. Präsident 62. 165. **481.** 483. 512. 525. 536
Benneit 29
Benöhr 536
Benrath 225. 226. 251
Bens, Eis. Bau- u. Betr. J. 444
— Ob. Rekarit 140
Bensberg 76
Bensch 272
Bensel 137
Benseler 155
Bensemann 330
Bensen 282
Benseg 301
Benthaus 544
v. Bentheim, Kammerfrau 37
— Reg. u. Forstrath **632.** 636
zu Bentheim-Bentheim (Fürst) 186
zu Bentheim-Tecklenburg (Fürst) 186
Benthin 184
v. Bentivegni 542
Bentlage 573
Benz, Rechts-Anw. in Kolberg 333
— — in Marienburg 255
v. Benzon 536
Berbig 258
Bercio 225
Berckemeyer 533
von den Berden, Bau-Rath 284
— Kr. Bau-Insp. 576
Berella 30
Berend, Priv. Dez. 472
— Rechts-Anw. in Dortmund 566
— — in Hannover 533
— Schauspieler 30
Berendes, Amts-Ger. Rath 291
— Amtsrichter 564
— Kr. Phys 268
— Ld. Ger. Rath 669
— Reg. u. Lds. Oek. R. 259
Berendt, Bau-Rath 654
— Pfarrer 294
— Prof., Lds. Geologe **100.** 115
— Pr. Lieut. 144
Berent, Rechts-Anw. in Berlin 303
— — in Swinemünde 335
Berenzen 535
Berent **254.** 354
v. Berg (Frhr.), 449
v. Berg 495
vom Berg 182
Berg, Amtsrichter in Neumarkt 403
— — in Tempelburg 333
— Forst-Aff. 582
— Int. Aff. 151
— Int. Rath 149
— Kr. Schul-Insp. 312
— Ld. Ger. Rath 406
— Landrath **583.** 589
— Lehrer in Karlsruhe 136
— — in Oranienstein 137
— Rechn. Rath 466. 467
— Rechts-Anw. in Berlin 303
— — in Frankfurt a. M. 610
— — in Hildesheim 534
— — in Neisse 389. 407
— Reg. Aff. 260
— stellvertr. Handelsrichter 665
— Steuer-Insp 79
Bergas 612
Bergau 232
v. Berge-Herrndorf 583
Bergemann 397
v. Bergen 21
Bergen 154
v. Berger 519
Berger, Amtsrichter in Grottkau 404
— — in Schrimm 358
— E. Bau- u. Betr. Insp. 654
— Kr. Phys. 623
— Kr. Schul-Insp. 374
— Post-Dir. 562
— Priv. Dez. 646
— Rechn. Rath in Celle 531
— — in Köln-Deutz 654
— Rechts-Anwalt in Breslau 402. **403**
— — in Königshütte 402
— — in Linden 533
— Rentmstr. 631
— Rentner 537. 553
— Stadtrath 433
Bergfeldt 298
van den Bergh 528
v. Bergh (Gf.), gen. Trips 22
Berghaus 565
Berghoff gen. Jüng 579
Berghöffer 578
Bergius, Landrath 340
— Reg. Baumstr. 561
Bergling 419
v. Bergmann 83. **98.** 103. 107. 143
Bergmann, Amtsrichter 294
— A. Ger. Rath 334
— Bau-Rath 487
— Kassirer 513
— Kat. Kontr 620
— Konsist. Rath 644
— Ld. Bau-Insp. 528
— Ld. Ger. Präs. 292
— Ob. Lds. Ger. Rath 531
— Ob. Reg. Rath 237
— Ob. Revisor 237
— ord. Prof., Geh. R. R. 589
— Rechts-Anw. 303
— Reg. Baumstr. 242
— Realschul-Dir. 571
— Schauspielerin 29
— stellvertr. Vors. des Gew. Gerichts 625
— Taubst. Anst. Dir. 362
Beriel 634
Bering, Amtsrichter 566
— Geh. Reg. Rath 528
— Oberförster 313
Beringuier 302
Berkenbusch, Rendant 654
— Superint. 497. 519
Berkermann 554
Berkowitz 403
Berlein 607
v. Berlepsch (Gf.) 50. **185**
v. Berlepsch (Frhr.) 56. **112**
Berlin, Geh. Rechn. Rath 184
— Oberförster 317
— Ritterg. Pächt. 530. 604
Berliner Brauereibesitzer 298
— Rechts-Anw. 303
Berling 195
Bernard, Ld. Ger. Rath 253
— Oberförster 467
Bernardt 379
Bernau, A. Pächter 9
— Geh. Rechn. Rath 184
— Just. Rath 565
Berndes 617
Berndt, Amtsrichter 334
— Bau-Rath 367
— Kr. Thier-Arzt 416
— Reg. Rath 573
— Staats-Anw. 606
Berndts 238. 250
Berner, Garn. Verw. Ob. Insp. 153
— Geh. Just. Rath 97
— Haus-Archivar 8
— Konsist. Rath **279.** 280
— Ld. Ger. Dir. 299. **300**
— Landrichter 289
— Rechn. Rath 410
— Rechts-Anw. 231
Bernert 376. **378**
Bernhard, Direktor, Maler 114
— E. B. u. Betr. Insp. 284
— Fabrikant 604
— Just. Rath 403
— Rechts-Anw. 610
— Stadt-Schul-Insp. 577
— stellv. Handelsrichter 302
v. Bernhardi 71
Bernhardi, Bergw. Dir. **180.** 400
— Kaufm. 658
— Ld. Feuer-Soz. Direkt. 276
Bernhardi, Proviantmstr. 152
— Rentmstr. 428
— Staats-Anw. (Erster) 335
Bernhardt-Grisson 282
Bernhardt, Geh. Ob. Bau-R. 126
— a. o. Prof. 98
— Rechn. Rath 170
Bernheim 328
Bernkopf 369
Bernstein, A. Ger. Rath 452
— Amtsrichter 282
— a. o. Prof. in Berlin 97
— ord. Prof. in Halle **437.** 439
— (Eduard) Rechts-Anw. in Berlin 290
— (Heimann) — ebenda 303
— (Wilhelm) — ebenda 303
Bernsterf 497
v. Bernsterff 294
v. Bernsterff (Gf.), Kammerherr 15
— (Gf.), Landrath 261
— (Gf.), Leg. Sekr. 71
— (Gfn.), Oberhofmeisterin 35
— (Gf.), Ritterschafts-Deputirter 477. 516
v. Bernsterff-Gyldenstern (Gf.) 16. 50. **61**
v. Bernsterff-Stintenburg (Gf.) 18. **82**
v. Bernuth, Berg-Rath 651
— Dom. Pächter 370
— Rittergutsbesitzer **336.** 400
Berrens 643
Berring 639
Berson 96
Bertelmann 589
Bertelsmann, Amtsrichter in Halle i. W. 564
— — in Lüdenscheid 568
— (Gustav), Rathsherr 529
— (Karl), Fabrikant 565
— (Konrad), Mitgl. d. Lds Eis. Raths 179. 529. 545. 657
— Oberförster 493
Bertelt 341
Berthean 459
Bertholdt, E. B. u. Betr. Insp. 561
— Forst-Aff. 173
— Kr. Phys. 215
— Land-Rath 499. 501
— ord. Prof. i. Göttingen 522. 523. 524
— a. o. Prof. i. Königsberg 225
— Rechts-Anw. 665
— Schausp. Inspizient 28. 29
— Sup. Verw. 391
Bertkau 169. 640. 646
Bertling 249
Berteg 146
v. Berteuch 16
v. Bertrab 493
Bertram, Amtsrichter 663
— Bau-Rath 500
— J. K. Rend. 421. 425
— Geh. Registr. 76
— Post-Dir. 477
— Stadt-Schulrath **95.** 113
Bertrams, Kat. Kontr. 620
— Rechts-Anw. 661
Bertrand 458
Bertsch 358
Bertuch 314
Berve 303
Berwin, Amtsrichter 256
— L. Ger. Rath 404
Besch 212

v. Beschereer 257
Beseke 152
Beseler, Amtsgerichts-Präs. 301
— Oek. Rath 511
— Rechts-Anw. 532
Besig 258
Beskow 424
Bessel-Lord 208
Besser, Berg-Rath 351
— Kanzl. Rath 125
— Reg. Rath 572
Bessert-Nettelbeck 653
Besta, Kr. Schul-Insp. 550
— Rechts-Anw. 409
Beste 538
Beß 598
Beßerer 445
Bethcke 179. 422. 445
v. Bethe, Landrath 344
— Landschaftsrath 350
Bethe, Just. R. **386.** 390
— Priv. Doz. 646
— Prov. Schul-R. **306.** 308
Bethge, Deichhauptmann 416
— exped. Sekr. 25
— Forstmeister 421
— Schauspieler 31
— Seiltänzerin 29
— Sup. 423. 436
Bethke, Amtsrichter 407
— Forstkass. Rendant 313
— Maurermstr. 299
Bethmann 431
v. Bethmann-Hollweg, Landrath **261.** 274
— Mitgl. d. HH. 188
v. Bethusy-Huc (Gf.) Lds. Aeltester 388
— (Gf.), Reg. u. Forst-Rath 267. 273
Betke 184
Bettenhäuser 576
Bettgenhäuser 627
Bettiger 367
Bettingen 635
Bettleber 372
Beh, Kammersänger **29.** 31
— Kr. W. Arzt 372
Beyhold **489.** 493
Beuck 341
Beul 557
v. Beulwitz, Hüttenbes. 613
— Oberförster 272
Beumelburg 118
Beumer, Gen. Sekr. 658
— a. o. Prof. 318. 328. 329
Beurmann **497.** 498
Beuß 466
v. Beust (Frhr.) 338
Beutel 130
Beuth 174
Beutler 269
Beutner, Gen.-Kom. Präs. 59. **337**
— Zeug-Hptm. 146
Bewer 532
v. Beyer 528
Beyer, Amtsrichter i. Kolmar i. P. 359
— — in Neumarkt 403
— Bau-Rath 398
— Geh. Bau-Rath **384.** 393
— Geh. Ob. Reg. Rath 57. **162**
— Int. u. Bau-Rath 151. **159**
— Kammerdiener 35
— Kat. Kontr. 635
— Kr. Sekr. in Brieg 365
— — in Peine 430
— Kurator. Sekr. Assist. 646
— Laz. Verw. Insp. 155
Beyer, Post-Dir. 252
— Rechn. Rath 78
— Rechts-Anw. 532
— San. Rath **268.** 275
— Staats-Anw. 407
— Superint. in Buchholz 270. 280
— — in Isenhe 346. 351
— — in Lüneburg 497
— W. Bau-Insp. 639
Beyerhaus 369
Beyerle 610
Beyermann 451
Beyersdorf 334
Beyrich, Amtsrichter 290
— Geh. Bergrath 84. **99.** 102. 115. 116
Beyrodt 142
Beyschlag, Lds. Geol. 115
— ord. Prof. 435. **437.** 438
Beyse 493
v. Beyold 84. 96. **99**
Beyenberger, A. Ger. Rath 607
— ord. Prof. 226
Biaui-Förster 31
v. Bibra (Frhr.) 588
Bick 631
Bickel, Forstmeister 580
— Pfarrer in Dörsdorf 585
— — in Wiesbaden 597
Bickmann 637
Bie 104
Bieber 303
Bieck 449
Bieder 655
Biedenweg, Geh. Reg. Rath **481.** 513
— Reg. Ass. 458. 459
— Rittergutsbes. **205.** 215. 219
— Superintend. 497. 520
Bieler, Just. Rath 407
— Lds. Ger. Rath 408
Biedermann, Bau-Rath 339
— Forstmstr. 366
— Kat. Kontr. 546
— Kr. Schul-Insp. 346
— Pol. Rath 629
— Prof. 100
Biederstedt 320
Biehlig 459
Bielefeld 301
Bielenberg 92
Bieler, Dom. Pächter 313
— Geh. exped. Sekr. in Athen 68
— — in Luxemburg 69
— Lds. Armenhaus-Direktor 349
— Lds. Sekr. 641
— Rittergutsbesitzer auf Lindenau 243
— — auf Meino 180. 235. 247. 354
Bielewicz 254
Bielfeld 458
Bieling 235. 247
Bielinski 622
Bielitz, A. Ger. Rath 449
— Major 139
Bielschowsky 401
van Bienna 533
Bienert 299
Bienko 366
Biensfeldt 234
Bienutta 234
Bienwald 246
Bier, Geh. exped. Sekr. 128
— Priv. Docent 472. 473
Bierbach, Bur. Vorst. 572
— Reg. Rath 414
Bierbaum 81
Biereye 137
Bierling 193. 326. **328**
Biermann, Assist. Arzt 138
— Bau-Rath 545
— Bur. Vorst. 539
— Geh. Sekr. 67
— Lds. Ger. Rath 610
— Priv. Doz. 97
— Prof., Bildnißmaler 88
Biermerdt 117
v. Biernacki 356
Biernacki 315
Biernath 127
Bierotte 184
Bierschenk, Dom. Pächt. 579
— Mitgl. d. Lds. Oek. Kolleg. 164. 591
Biert 174
Biesenbach 195. 663
Biesendahl 290
Biesenkamp 503
Biesterfeld 617
Biestert 150
Biewald 379
Biewend 527
Bigge, Major 131
— Rechts-Anw. 564
— Steuer-Insp. 294
Bilda 230. 233
Bilewsky 408
Bilhart, A. Ger. R. **610.** 671
— Ob. A. Wundarzt 671
— Spitalarzt 672
Bill 586
Billeb 534
Billerbeck 483
Billhardt 151
Billig 135
Bilz 328. 329
Bimler 396
Bindemann 398
Binder, Kanzl. Rath 117
— Rend. 323
Bindewald, Bau-Rath 432
— Just. Rath 451
— Landrath 583
Bindheim 578. 580
Bindseil, A. Ger. Rath 334
— Gesandtsch. Pred. 70
— Gymn. Direkt. 411
— Staats-Anw. 430
Binge 610
Bingel, Amtsrichter 611
— Kr. Schul-Insp. in Braunfels 620
— — in Grenzhausen 585
— Post-Direkt. 605
Bingner 260
Binhold 548
Binkowski, Lds. Bau-Insp. 431
— Rechts-Anw. 356
— Schulrath 346
Binting 267
Binz, Geh. Med. Rath **645.** 647. 648
— Kammerdiener 36
v. Binzer 470
Binzer 390
Bjoernsen 179. 478
Bippart 593
Birch 309
Birck 667
Birgelen 638
Birkenauer 588
Birkenbihl 612
Birket-Foster 89
Birnbaum, Amtsrichter 478
— Dom. Pacht. 321
— Lds. Ger. Dir. 253
— Schul-Dir. 373
Birner 344
Biron von Kurland, Prinz 186
Birrenbach 629
Birt 598. 599. 600
Birtel 635
Bischof 529
Bischoff, Geh. Reg. Rath 376
— Gevollmächtigter 470
— Just. Rath 407
— Kaufmann 661
— Kr. Schul-Insp. 542
— Lds. Ger. Dir. 291
— Lds. Ger. Rath 28. **301**
— Lbschfts. Syndik. 223
— Oberförster 621
— Post-Direkt. 252
v. Bischoffshausen, Ob. Lds. Ger. Rath 563
— Ob. Reg. Rath **457.** 458
Bischofswerder, Rechts-Anw. i. Berlin 303
— — i. Birnbaum 357
Biskamp, Kat. Kontr. 635
— Metropolitan 596
Bisling 452
von Bismarck (Fürst), Herzog von Lauenburg 43. 46. 49. **186**
v. Bismarck (Gf.) 166
v. Bismarck, Dom. Rath **423.** 440
— Kammerherr 16
— Landrath in Naugard 309
— — in Stendal **415.** 433
— Oberförster 273
— Rittergutsbesitzer 195. 298. 305. **309.** 322
v. Bismarck-Bohlen (Gf.) **40.** 46. 319
v. Bismarck-Schönhausen (Gf.), Reg. Präs. **485.** 486
— — (Gf.), inactiver Staats-Minister 60
v. Bismarck (Gf.) 292
Bischofpinck 167
v. Bissing (Frhr.) 39
Bissinger 144
Bistrzycki 105
Bitbern 452
Bitta 402
Bittag 359
v. Bitter, Reg. Präs. **375.** 376
— Verw. Ger. Direkt. **318.** 321
Bitter, Amtsrichter 663
— Kaufmann 541
— Priv. Docent 392
— Rechts-Anw. 477
— Reg. u. Med. R. 502
Bittmann 408
Bittner, Kr. Thierarzt 396
— San. Rath 310
Biver 563
Biwer 632
v. Blacha, Dom. Pächt. 379
— Lds. Ger. Rath 402
Black-Swinton 405
Blackert 588
Blänckner 135
le Blanc, Kr. W. Arzt 623
— Bau-Rath 229
— Rechts-Anw. 231
Blance 256
Bland 656
Blancke, Hofbesitzer 495
— Maler, Docent 525
v. Blanckenburg, Landrath 340
— Rittergutsbesitzer **305.** 322
Blanckenfeldt 112
Blanckenhorn, Bau-Rath 577
— Reg. Rath 489. 490
Blanckmeister 535
Blanke, Reg. Rath 572

Blanke, Rentmstr. 543
Blankenberg 91
Blankenburg, Kr.Bau-Insp. 310
— Rechn. Rath 307
— Reg.-Ass. 413
— Stiftsrentmeister 550
Blankenhagen 579
v. Blankensee 550
Blankenstein 176
Blasberg 627
Blasche 629
Blaschkauer 303
Blaschy 220
Blasius 100
Blaß, Kr. Sekr. 215
— ordentl. Prof. **437.** 438. 440
— Rechts-Anw. 403
— Rentmstr. 635
Blatzer 29
Blau, Amtsrichter 256
— Assist. Arzt 137
— Bau-Rath 377
— Forstmeister 588
— H. A. Rend. 617
— Gerichtsschreiber 453
— Kustos 393
— Rechts-Anwalt 610
— Reg. Assessor 363
Blech 644. **645**
Blechschmidt 216. 354
Bleda 71
Bleek 193. **545**
Bleibtreu 644
Blesch, Kr. Bau-Insp. 584
— Kr. Wundarzt 366
Bleichrodt, Amtsrichter 302
— Rechts-Anw. 454
Bleicken 479
Bleisch, Amtsrichter 408
— Kr. Phys. 377
— San. Rath 366
Bleil, A. Ger. Rath 451
— Buchhalter 67
— Reg. Rath 207
Bleuck 117. **118**
Blenke 29
Blenkle 159
Bleßmann 617
v. Bleul (Frhr.) 283
Bley 332
Bleyberg 303
Bleyer 217
Bleyert 124
Bleyhöffer 217
Bluch 212
Bluffenbach 635. 636
Blitz 611
Blobel, Geh. Reg. Rath 573
— Rentmstr. 424. 425
Blochmann 226
Block, Amtsrichter in Frankfurt a. M. 609
— — in Kastellaun 666
— Kooqs-Insp. 461
— Kr. Schul-Insp. in Flatow 244
— — in Prenzlau 263
— Rechts-Anw. in Dramburg 334
— — in Paderborn 569
— — in Stargard 334
Blocksdorff 316
Blöthern 238
v. Bloedau 161
Bloem 621. 622
Blöm, Just. R. in Düsseldorf 661. 663
— — in Elberfeld 665
Blokusewski 633
v. Blomberg, (Frhr.), Ass. Arzt 324
— (Frhr.), Landrath 268
— (Frhr.), Reg. Ass. 267
— (Frhr.), Ritterschafts-Direkt. 267. **279**
v. Blomberg 287
Blome, Kr. Th. Arzt 548
— vd. Ger. Rath 358
Blomeyer, verw. Amtsrath 419
— Dom. Pächter 419
— Landrath 340
— Oberst-Lieut. 145
— Rechts-Anw. 607
Blücher von Wahlstatt, Fürst 186
Blügel 615
Blümcke 313
Blümel, Kanzlei-Rath 117
— Kr. Schul-Insp. 212
— Kr. Sekr. 340
— Rechn. Rath 83
— Rechts-Anw. 404
Blümke 547
Blümner, Hptm. 139
— Rechts-Anwalt 404
Blubm, Forst-K. Rend. 218
— Kr. Bau-Insp. 422
— Kr. Th. Arzt 243
— Proviantmeister 152
v. Blum 543. 546
Blum, Brunnen-Insp. 587
— E. B. u. Betr. Insp. 657
Blumberg, Geh. Bau-Rath 352
— Rechts-Anw. 369
Blumberger, K. Schul-J. 630
— Kat. Ob. Insp. 156
Blume, G. Verw Dir. 155
— Kat. Kontr. 578
— Rechts-Anw. 303
— Staats-Anw. (Erfter) 333
— Thierarzt 216
Blumenbach 536
Blumenberg, Landrichter 402
— Rechn. Rath 163
Blumenfeld, Amtsrichter in Marggrabowa 233
— — in Rixdorf 230
Blumensaat 122
v. Blumenthal (Gf.), 43
v. Blumenthal, Kmbr. auf Jahmen 20
— — zu Nieder-Lößnitz 20
Blumenthal, E. B. u. Betr. Insp. 445
— Kr. Physikus 215
— Kustos 95
— Rechts-Anw in Berlin 303
— — in Dortmund 566
— — in Wittstock 293
Blumner 86. **87.** 88. 91. 110
v. Blumröder 149
Blund, Eis. Bau- u. Betr. Insp. in Magdeburg 442
— — in Neiße 398
Bluth 274
v. Bnin-Bninski (Gf.) 191
Boas, Amtsrichter 402
— Handelsrichter 302
Bobbe 80
Bobertag, E. Bau-Insp. 654
— Kr. Schul-Insp. 263
— Priv. Doz. 393
Bobeth 218
Bobrik 158
v. Boch (René), Fabrikbes. **632.** 638. 642
— (Eugen), Geh.Kommerz. Rath **613.** 641
Bochdanezky 293
v. Bock (Frhr.), Major 127
v. Bock (Frhr.), Pr. Lt. 134
v. Bock 624
v. Bock u. Polach **131.** 133
Bock, A. Ger. Rath 334
— Amtsrichter 409
— Bürgermstr. **625.** 658
— Forstmstr. in Hetebern 420
— — in Sieber 493
— Garn. Verw. Insp. 154
— Geh. Kanzl. Rath 128
— Gutsbesitzer 553. 554
— Hof-Musikal. Handlr. 110
— Just. Rath 565
— Kr. Schul-Insp. 342
— Kr. Sekr. 495
— Mitgl. d. AH. 195
— Ob. Amtm. 498
— Proviantmeister 152
— Rechts-Anw. i. Kiel 480
— — in Köln 667
— Reg. u. Forst-R. **208.** 214
— Rentmstr. 497. 498
— Seminar-Direktor 362
Bock v. Wülfingen 513
Bockamp 566
Bockelch 541
Bockendahl, Arzt 474
— Geh. Med. Rath, a. o. Prof. 456. **458.** 472. 473. 474
Beckshammer 252
v. Bockum-Dolffs, Kammerherr 21. **548.** 553
— Kr. Thierarzt 315
v. Boddien 344
Beddin 261
Bode, A Ger. Rath 195. 449
— Amtsrichter in Arnswalde 292
— — in Briesen 256
— — in Halbau 405
— Bergw. Dir. 446
— Garn. Bau-Insp. 158
— Geh. Reg. Rath 87. **93.** 95
— Kr. Schul-Insp. in Dannenberg 497
— — in Hünfeld 577
— — in Pattensen 497
— Med. Rath 572
— Ob. Amtm. 510
— Ob. Reg. Rath 242
— Ob. Rend. 512. 518
— Reg. Baumeister 238
— Reg. u. Bau-Rath 442
— Reg. und Schul-Rath 410. **414**
— Steuer-Rath 540
— Superint. 508. 521
— Wass. Bau-Insp. 460
v. Bodecker 513
Bodecker 566
v. Bodelschwingh-Plettenberg (Frhr.) 19
v. Bodelschwingh-Plettenberg (Gf.) **18.** 46. 50. 191
Boden, Forstmeister in Friedenwalde 266
— — in Göttingen 510
— Rechts-Anw. 668
— Wass. Bau-Insp. 462
Bodenbender 605
v. Bodenhausen (Frhr.), Landrath in Bitterfeld 18. **421**
— (Frhr.) — in Schweinitz 18. 195. **421**
— (Frhr.) — in Wittenberg 421
— (Frhr.) Mitgl. d. HH. 191
— (Frhr.), Rittergutsbesitz. 420
Bodenstein, Amtsrichter 449
— Ob. Reg. Rath 414
— Proviantmstr. 152
— Rechts-Anw. 531
— Reg. Ass. 353
— Reg. Rath 414. 428
— Schulvorsteherin 482
Bodet 639
Bodinus 313
Boddy 234
Bodländer 303
v. u. zu Bodman (Frhr.) 66
v. der Boeck 123
Böckel 292
Boeckenförde 565
Böckenförde 213
Boecker, Gutsbes., Mitgl. d. AH 195
— Kaufmann 658
Böcker, Bau-Rath 653
— Geh. exp. Sekr. 112
— Rechts-Anw. 532
Boedh **141.** 142
Böckh **100.** 101
Böcking, Fabrikant 630. 657
— Hüttenbesitzer 658
Böckler, Kr. Schul-Insp. 271
— Ob. Amtm. 320
— Reg. u. Schul-Rath **260.** 266
Böcklin 88
v. Böckmann 145
Böckmann 113
Böcher 193. **417.** 430
Bödeker 569
Böddinghaus 179. 625. 657
Bödecker, Eis. Bau- u. Betr. Insp. 285
— vd. Ger. Rath 668
Boedeker 522
Bödeker, Ob. Amtm. 510
— Reg. Rath 616
Boeder 638
Böbicker 478
Böbiker, vd. Ger. Rath 113. 195. 534
— Rechts-Anw. 569
Böhner 406
Boeger, Amts-Ger. Rath 480
— Kanzl. Rath 480
— Rechts-Anw. 303
Böger 302
Boehlau 578
Boehlke 214
v. Böhm 368
Boehm, Geh. Reg. Rath 618
— Med. Rath **412.** 415
— Rentmstr. 587
Böhm, A. Rentmstr. 10
— Amtsrichter 231
— Eis. Sekr. 399
— Forst-Ass. 172
— J. K. Rendant 419
— Hofrath 66
— Kommz. Rath 605
— Kr. Schul-Insp. 378
— Landger. Rath 609
— Land-Rentmstr. 376
— Post-Dir. 300
— Rechts-Anw. b. Kammergericht i. Berlin 289
— — beim Landgericht I. ebenda 303
— — in Brieg 404
— — in Ranber 409
— — in Sagan 405
— Rev. Insp. 484
— Rittmeister 27
Böhmann 509
Boehme 142

Böhme, Amtsrichter 359
— Bau-Rath 561
— Forstmstr. 218
— Kanzl. Rath 162
— Kunstgärtner 344
— Ob. Lds. Ger. Rath 418
— Prof. 106
— stellvertr. Hdlsricht. 302
Böhmer, A. Ger Rath 334
— Eis. Sekr. 656
— F. K. Rend. 218
— Garn. Bau-Insp. 150
— Kr. Sekr. 618
— Major **128.** 144
— Post-Direktor 477
— Progymn. Dir. 206
— Rechts-Anwalt 536
— Reg. Baumeister 547. 549
— Rentmstr. in Darlehmen 217
— — in Wevelinghoven 627
— Seeschiffer 462
— stellvertr. Handelsr. 233
— Superint. 391
Böhmker 383
Böhncke 225
Böhne 579
Böhnisch 212
Böhnke, F. K. Rendant 246
— Landrichter 232
Böhr 278
v. Böhtlingk 84
Böing 612
Böker, Kr. Schul-Insp. 501
— stellvertr. Vors. der Hdls. Kammer 625
Boelhoff, Dom. Pächt. in Gr. Burhafe 508
— — in Marienhofers Bilthaus 508
Böld 211
Bölcke 333
Boele, A. Ger. Rath 568
— Geh. Just. Rath 569
— Ob. Lds. Ger. Rath 563
Boelling 568
Bölling 290
Bölling, Geh. Hofrath 66
— Geh. Registrator 67
Bölte 562
v. Boemcken 23
v. Bömcken 374
Boemke 566
Bönchendorf 239
v. Bönigk (Frhr.), Ob. A. 10
— (Frhr.) Post-Dir. 401
Boenigk 209
Boening 494
Böning, Amtsrath 313
— Just. Rath 532
— Rechts-Anw. 531
— Rentmstr. 118
Boeninger 566
Böninger, Landrath 632
— Rechts-Anw. 612
Bönisch, Bau-Rath 285
— Reg. Ass. 339
Boenneken 646. 648
v. Bönninghausen, Geh. Reg. Rath 541
— Landrath 623
— Ob. u. Korps-Aud. 130
de Boer 508. 521
Bör 24
Boerne 303
Börner, A. Ger. Rath in Hildesheim 534
— — in Meppen 535
— Geh. Rechn. Rath 184
— Handelsrichter 302
Börner, R. Gymn. Dir. 614
Börnstein 168. 169. 170
Börsch 98
Börß 422
Börsch 456
Börsche 532
Boese 341
Böse, Kr. Schul-Insp. 264
— Landesrath 553
— Maler, Prof. 90. 92
v. Böselager (Frhr.) 574
v. Böselager-Eggermühlen (Frhr.) 536
Bösenroth 210
Bösenfell 159
Bösken 551
Bösler 233
Boesser 136
Bösser 621
Böser 593
Bötel 426
Boethelt 144
Böticher 207
Boetrés 293
Boether, A. Ger. Rath 254
— Prof. 170
Böther 237
Boethke 150. **158**
Boettcher 80
Böttcher, Amtsrichter 255
— C. B. u. Betr. Insp. 286
— Kanzl. Rath 113
— Kr. Sekr. 309
— Lt. Ger. Rath 234
— Major a. D. 133
— Prov. A. Rendant 152
— R. Gym. Dir. 206
— Reg. u. Bau-Rath 602
— Superint. 342. 351
Boettger, Bur. Vorsteher 338
— Ob. Bergrath 652
Böttger, A. Ger. Rath 292
— Bur. Vorsteher 572
— Garn. B. Insp. 153
— Gym. Dir. 257
— Kasern. Insp. 155
— Reg. Ass. 118
— (Ludw.), Reg. u. Bau-Rath 175
— (Paul) — 175. 178
v. Boetticher, Vice-Präs. d. Staats-Minst. 44. 56. **63.** 196. 429
— Wirkl. Geh. Ob. Reg. Rath **7.** 44
Boettricher 79
v. Böttricher, Ob. Reg. Rath 420
— Post-Direktor in Ehrenfeld 659
— — in Siegen 562
— Reg. Ass. 208. 209
Böttricher, Amtsrichter 359
— Architekt 222
— Forst-Kassen-Rend. 347
— Geh. Reg. Rath 113. 185. 193. 410. **417.** 429. 430. 435
— Landrath 421
— Rechn. Rath 75
— stellv. Handelsrichter 533
Böttinger 196
Böttrich, Notar 669
— Rechts-Anw. 568
Bötzel 552
Boeving 564
Böving 424
Bogatsch 408
Bogdan 316
Bogenschütz 671
Bohde 499
Bohl, Bau-Rath 262
— Oberförster 347
Bohland 646
Bohle 656
v. Bohlen, (Frhr.), Erb-Kämmerer 49
— (Frhr.), Kammerj. 22
v. Bohlen **624.** 625
v. Bohlen u. Halbach 69
Bohlen 661
Bohlmann, Kat. Kontr. 213
— Rentmstr. 488. 489
Bohm, Kr. Physikus 243
— Lds. Ger. Rath 292
Bohn, Amtsrichter 357
— Bauqw. Sch. Dir. 487
— F. K. Rend. 218
— Gesanglehrer 393. 394
— Univ. Sekret. 328
Bohne, Hof-Bau-Insp. 24
— Oberförster 273
Bohnen 505
Bohnenstädt 411
Bohner 621
Bohnstedt, A. Ger. Rath 566
— Ob. Reg. Rath 259
— Superint. 281
Bohy, Geh. Ob. Reg. Rath 82
— Landrath 163. 196. **268.** 274
— Rechts-Anw. 534
v. Bojan 23
Boie, Eis. Bau- u. Betr. Insp. 444
— Oberbürgermstr. 193. **263**
— Superint. 251
du Bois 238
du Bois-Reymond Geh. Med. Rath 84. **97.** 102. 107. 143
— (Claude), Priv. Doz. 99
— (Heinrich) — 100
Boisly 301
Boisselier 530. 659
Bojanowski 612
Bojens 480
Bojunga 533
Bokelberg 513
Bokelmann, Geschichtsmaler 111
— Lds. Ger. Rath 164 165. 468. 477
— Rechts-Anw. 480
Boldemann 332
Boldt, Expedient 66
— Forstmstr. 419
— Insp. d. Besserungs-Anstalt 469
— Ob. Amtm. in Kulm 343
— — in Weine 271
Bolke 317
Bolkenius 620
Bolle 261
Bollenbeck 669
Bollensdorff 302
Bollig 552
Bollmann, Bürgermstr. 270
— Schauspieler 30
Bolte, Garn. Bau-Insp. 158
— Post-Dir. 355
— Rentmstr. 543
Bolten, Rechn. Rath 639
— stellv. Handelsrichter 478
Bolz, Amtsrichter i. Ragnit 234
— — in Sonnenburg 200
— Bau-Rath 422
— Just. Rath 661. **668**
Bolze, Hütten-Amts-Dir. 526
— Post-Dir. 300
— Rechn. Rath 438
— Reg. Ass. 632
— Rendant 412
Bolzmann 84
Bolz 153
Bolze, Realgymn. Dir. 295
— Rechts-Anw. 450
Bombach 348
Bombe 357
Bombelen 318
Bommhardt 579
v. Bomsdorff 407
Bon 219. **222.** 223
Boncompagni 84
Bonet 566
Boneß, Kanzl. Rath 297
— Rentmstr. 312
Bong-Schmidt 479
Bongard 210
Bongart 630
v. Bonin, Kammerherr 18
— Lds. Ger. Rath i. Arnsrade 458. 462
— — in Köslin 243
— — in Neu-Stettin 315
— Leibpage 34
— Mitgl. d. H.H. 191
— Pol. Ass. 119
— Stiftsherr 316
Bonk 303
Bonnat 88
Bonnen 508
Bonnenberg 307
Bonnermann 548
Bonnin 303
Bonstedt 236
Bonte, Amtsrichter 451
— Pol. Ass. 629
Bonwetsch 521
Bonzel 568
Bookstein 635
de Boer, Archivar 64
— Kustos 393
Boos v. Waldeck (Gf.) 16
Bopp 301
Borbstädt, Landschaftsrath auf Neuhof-Lastdehnen 223
— — auf Sedehnen 222
— — auf Statthausen 222
— Oberförster 10
v. der Borch (Frhr.), Erb-Frehn 50. 544
— (Frhr.), Kmmhr. **22.** 422
— (Frhr.), Reg. Ass. 618. 619
Borchard 499
Borchardt, Handelsrichter 302
— Kat. Kontr. 346
— Kr. Lh. Arzt 421
— Rechts-Anw. 289
— Stadtrath 298
— (H.) stellvertr. Handelsrichter 302
— (Siegmund) — 302
Borchart 331
Borcherdt 402
Borchers, Bau-Rath 504
— Berg-Rath 560
— Dom. Pächterin 213
— Just. Rath 531
— Post-Direktor 477
— Superint. 492. 497. 519
— W. Bau-Insp. 378. **380**
Borchert, A. Ger. Rath 448
— Amtsrichter 450
— Staats-Anw. 301
Borchling 508
v. Borck **425.** 426
Borck 209
v. Borcke (Gf.) **14.** 166. 191
v. Borcke, Amts-Ger. Rath 450
— Hauptmann 147
— Major 160
— Mitgl. d. H.H. 198
— Mitgl. d. H.H. 190

Borcke 309
Bordt, Kr. Schul-Insp. 212
— Rechn. Rath 253
Borettus 437
Borges 619
Borggreve, Eis. Bau- u. Betr. Insp. 603
— Geh. Reg. u. Bau-R. 621
— Kr. Bau-Insp. 542
— Landes-Bau-Insp. 643
— Ob. Forstmstr. **581.** 588
van der Borght 650
Borheck 579
Borgius 342. **351**
Borgmann, Bürgermstr. 262
— Forstmeister 580
Bork, Amtsrichter 405
— Eis. Direktor 441
— Geh. Hofrath 44
— Münz-Wardein 77
Borkowsky 147
Bormann, Bau-Rath 624
— Forstmstr. 428
— Geh. Rechn. Rath 174
— Kanzl. Rath 174
— Kalkulator 118
— Rechn. Rath 534
— Steuer-Insp. 374
Born, Amtsrichter 608
— Bureau-Vorst. 338
— Bürgermstr. 417
— F. K. Rend. 493. 494
— Landger. Rath 610
— Mitgl. d. AH. 196. 590
— Oberförster 246
— a. o. Prof. 392. 394
— Rechts-Anw. 303
— Rendant 278
— Steuer-Rath 617
v. Born 420
v. Born-Fallois 196
Bornbrück 548
v. dem Borne, Kammerherr 20
— Land-Forstmstr. **162.** 172
Bornemann, A. Ger. Rath 535
— Amtsrichter 453
— Kr. Sekr. 318
— Ob. Reg. Rath 397
— Prof., geistl. Insp. 412
— Reg. Rath 259
— Rev. Insp. 457
Bornhak 97
Bornhöft 462. 463
Bornkamm 453
Bornmann 577
Bornmüller, Bau-Rath 576
— Oberförster 313
Bornstein, Kanzl. Rath 52
— Rechn. Rath 418
Bornscheuer 551
v. Bornstedt, Geh. Reg. u. Landrath **267.** 273
— Ob. Forstmeister **581.** 587
— Reg. Ass. 494. 495
— Reg. Rath 360
— Strafanst. Dir. 294
Bornträger 486
Borofchel 403
Borowski 212. 225
Borrag 96
Borren 664
v. Borries (Gf.) 490
v. Borries, Amtsrichter 534
— E. Bau-Insp. 526. **528**
— Geh. Just. Rath 401
— Geh. Reg. Rath 259
— Kat. Kontr. 620
— Landrath in Einbeck 490
— — in Herford **544.** 553
— Landrichter 565
Borriß 221
Borrmann, Assistent 94
— Dom. Pächter 320
— Garn Verw. Direkt. 154
Bors 667
v. Borstell 339
Bortfeld 238
Boruttau **242.** 246
Borwig 470
v. Borwitz u. Hartenstein **8.** 20
Borzenski 376
van den Bosch 662
Boschan 264
Boschke 300
v. Bose (Gf.) 43
Boß, Geh. Rechn. Rev. 184
— Kr. W. Arzt 377
v. Bosse 401
Bosse, Gym. Lehrer 207
— Ob. Ld. Ger. Rath 606
— Major z. D. 157
— Post-Direkt. 530
— Prov. Dozent 225. 226
— Reg. Ass. 543. 544
— Staatsminister 56. **81.** 86. 188
Bossart 458. 459
Bossert 139
Bothe, Amtsrath 272
— Dom. Pächt. 272
— Hauptm. 161
— Reg. u. Bau-Rath 281
— Kammerdiener 36
v. Bothmer (Gf.) 495
v. Bothmer (Frhr.) **19.** 516
v. Bothmer, Geh. Leg. Rath 66
— Kammerherr 22
Botsch 476
Bottenbruch 303
Bottler, Katast. Kontr. 635
— Steuer-Insp. 635
Bottlinger 146
Bozler 589
Boukies 584
de Bourdeaux 327
Bourwieg, Just. Rath 335
— Landrichter 289
— Superint. 212. 225
Bourtutschky 180. 446
Bouffet 521
Boutterwek **537.** 538
Bouvier 288
v. Bozberger 608
Bey **574.** 580
Bevens 332
Beyer 532
Boysen, Bibliothekar 95
— Kat. Kontr. 466
— Kaufm. 477
— Ld. Ger. Dir. 607
— Ldes. Bau-Insp. 513
— Oek. Rath 177. **530**
— Rechts-Anw. 477
— Rentmeister 466
— Strandhauptm. 463
Bezi 532
Brabänder 620
Brabender, Just. Rath 662
— Notar 662
v. Brachel 658
Bracht, Amtsrichter 611
— Prof., Maler **37.** 88. 90
Brachvogel 359
Brachwitz 25
v. Brackel (Frhr.), Oberst 139
— (Frhr.), Geh. Reg. Rath 573
Bradke 509
Brackmann 516. 517
Bradenahl 324
Braeder 127
Braemer 208
Brämer, Geh. Reg. Rath 118
— Rittergutsbes. 215
Bräsicke 193 **346**
Bräuer, Post-Direkt. 400
— Prof., Geschichtsmaler 369
— Reg. Sekr. 257
Bräuler 649
Bräuning, Ob. Berg-Rath 526
— Eis. Bau- u. Betr. Insp. 331
Bräutigam, Amtsrichter 566
— Handelsrichter 451
— Kr. Phys. 268
Brahms 89
v. Brakenhausen **77.** 78
Bram 666
v. Bramann **437.** 439
Brameofeld 557
Bramigk, Amtsrichter 451
— Geh. Just. Rath 448
Bramson 290
Bramstedt 487
v. Branconi, Dom. Pächt. 428
— Gestüt-Direkt. 171
v. Brand, Kammerherr **16.** 191
— Mitgl. d. AH. 196
Brand, Handelsrichter 554. 566
— Kr. Schul-Insp. 545
— Ld. Ger. Rath 564
— Prov. Dozent 105
— Rechts-Anw. 565
— San. Rath 623
Brandau 576
Brandenberg 630
Brandenbergs 664
Brandenburg, A. Ger. Rath 196. 535
— Bürgermstr. 318
— Rathsherr 325
Brandenburger, Eis. Sekr. 657
— Kr. Schul-Insp. 342
v. Brandenstein (Frhr.) 147
v. Brandenstein, Ob. Präs. Rath **257.** 277
— Wirkl. Geh. Ob. Just. Rath 190. 429. **448**
Brandes, A. Ger. Rath 333
— Amtsrichter 534
— Bürgermstr. 462. 464
— H. A. Rend. 78
— Prov. Dozent 438
— Rechn. Rath 317
— Rechts-Anw. 535
— Rittergutsbes. 215
Brandhuber 670. 671
Brandi 82
v. Brandis, Deichhauptm. 196 **341**
— Oberst-Lieut. 52
— Reg. Rath 338
Brandis, A. Ger. Rath 536
— Reg. Ass. 208
— Rechts-Anw. in Ahaus 569
— — in Peine 534
Brandrup 369
Brandstädter 206
v. Brandt, A. Ger. Rath 452
— Deichhauptmann 210
— Polit. Präs. in Hannover 486
— — i. Königsberg **209.** 211. 212. 219. 224. 354
— Post-Dir. 447
— Wirkl. Geh. Rath 68
Brandt, Amts-Pächterin 10
— A. Rath, verw. 313
— Anst. Dir. 275
— Bau-Rath 475
— Dom. Pächt. i. Poserit 370
Brandt, Dom. Pächter in Rodenberg 579
— Eis. Bau- u. Betr. Insp. 632
— Eis. Sekr. 284
— F. K. Rend. 272
— Garn. V. Direktor 154
— Geh. Reg. Rath 116
— Inst. Sekr. 28
— Just. Rath 478. 480
— Kammersängerin 31
— Kons. Rath **326.** 327
— Land-Ger. Präs. 404
— Landrichter in Berlin 301
— — in Hanau 607
— Masch. Mstr. 30
— Masch. Ob. Insp. 28
— Oberförster 581
— Post-Direktor 400
— Prof. a. d. techn. Hochschule in Berlin **104.** 178
— ord. Prof. in Kiel 472. 473. 474
— Prof., Geschichtsmaler 88
— Rechn. Rath 308
— Rechts-Anw. i. Berlin 290
— — ebenda 303
— — in Bütow 335
— — in Saarlouis 668
— Reg. Ass. in Danzig 238
— — in Posen 338
— Reg. Rath 379
— Rentmstr. in Blumenthal 502
— — in Duderstadt 482
— San. Rath 503
Brandts, Kaufmann 663
— Landesrath 641
— San. Rath 637
Branski 324
Brasch, Landrath 215
— Obergärtner 25
— Rechts-Anw. 666
Brasche 209
Brase 153
Brassat 125
Brathuhn 526. 527
Bratke 645
Bratring 272
Bratvogel 587
Braubach, Amtsrichter 667
— Berg-Insp. 650
— Rechn. Rath 587
— Rechts-Anw. 660
v. Brauchitsch, Gen. Lt. **130.** 132
— Oberförster 273
— Pr. Lieut. 139
— Reg. Präs. 425
v. Brauer 73
Brauer, Amtsrichter 292
— Deichbptm. 373
— Dom. Pächter 508
— Rechts-Anw. 409
— Reg. Ass. 364. 365
— Reg. Rath 543
— Reg. u. Bau-Rath 398
— Rendant 443
Braumann, Gymn. Dir. 257
— Rechts-Anw. 449
— Staats-Anw. 453
Braun, A. Ger. Rath 231
— Amtsrichter in Elbing 254
— — in Gerdstedt 450
— Amtsvorsteher 319
— Bau-Rath 651
— Bur. Vorsteher 484
— Eis. Direkt. 656
— Gen. Superint. 181. 183. **279.** 280
— Gymn. Dir. 570
— Hauptmann 145

Braun, Just. Rath 233
— Kanzlei-Rath 340
— Kat. Kontr. 346
— Kr. Phys. 372
— Kr. Schul-Insp. 585
— Kr. W. Arzt 619
— Ldg. Bau-Insp. 348
— Ld. Ger. Dir. 536
— Ld. Ger. Rath in Berlin 300
— — in Köln 667
— Landrichter 661
— Med. Rath 206 225. 226. 227. 228
— Ob. Kons. Rath **181.** 183
— Pfarrer 593
— Rechn. Revis. 641
— Rechts-Anwalt in Barmen 665
— — in Berlin 303
— — in Weißenfels 452
— Rendant 157
— Rentmstr. 629. 621
— Superint. i. Angerburg 217. **225.**
— — in Anklam 327
— Tanzschullehrerin 29
Braundehrens, Ld. Ger. Präsd. 332
— Unterstaatssekretär 58. **116**
Braune, Amtsrichter 234
— Dom. Pächter 370
— Forstmstr. 313
— Geh. Registr. 174
— Intend. Rath 150
— Kr. Schul-Insp. in Görlitz 374
— — in Schubin 346
— Landsch. Rentm. 250
— Ob. Amtm. in Heilsberg 424
— — in Seppau 379
— Rechts-Anw. 292
— Reg. Rath 540
— Superintendent 271. 289
Braunert 152
Braunfisch 211. 354
Braungard 80
Braungart 295
Brauns, A. Ger. Rath 531
— Forstmstr. 425
— Gen. Dir. 180. 529. 549. **658**
— Hauptmann 139
— Kr. Schul-Insp. 578
— Metropolit. 577. 596
— Pr. Lieut. 148
— Priv. Doz. 598
— a. o. Prof. 438
v. Braunschweig 260
Braunschweig 28
Braunsdorf 258
Brause 210
Brausewetter, Gutsbesitzer 208
— Ld. Ger. Dir. 300
— Prof. **88.** 90
Brauweiler 633
Brawe 535
v. Brax-Steinburg (Gf.) 70
Brebeck 540
Brecher, Forstmstr. 419
— Prof., Oberlehrer 133
Brecht, Kanzl. Rath 122
— Ob. Bürgerm. 410. **417.** 430
— Rechts-Anw. 406
— Rittmeister 141
Staats-Anw 178
Brecker 611
Breda 249
Bredenkamp 472
Bredenscheq 393
Brederek, A. Ger. Rath 280
— Rechts-Anw. 303
Brederlow 334
Bredikow 346
Bredo 624
v. Bredow (Gf.) 120
v. Bredow, Landrath 22. **421.** 422. 430
— Mitgl. d. AH. 196
— Mitgl. d. HH. auf Senzke **191.** 260
— — auf Zapel 190
— Rittergutsbesitzer 277
— Ritterschafts-Rath 260. 278
Bredow, Kr. W. Arzt 421
— Ld. Feuer-Soz. Direkt. 276
— Reg. Rath i. Arnsberg 547
— — in Danzig 238
Bredschneider 215
Bredt, Geh. Reg. Rath 188
— Landrath 490. 491
— Priv. Doz. 646
— stellv. Vors. d. Gewerbe-Gerichts 625
Breese 453
Breetsch, Rentmstr. in Rennerod 587. 588
— — in Tecklenburg 543
— — in Werl 552
Brefeld, a. o. Prof. **558.** 559
— Wirkl. Geh. R. 53. 62. **173.** 179. 180
Brehm, Geh. exp. Sekr. 83
— Ob. A. Phys. 671
— Rechn. Rath 574
Brehme, Amtsrichter 451
— San. Rath 427
Brehmer 8
Breiderhoff, Kr. Bau-Insp. 506
— Gesanglehrerin 90
Breimeyer 495
Breisig 308
Breitenbach 475
v. Breitenbach 22. 191. **426.** 430
Breiter 481
Breithardt 661
Breithaupt, Ob. Reg Rath 652
— Rechts-Anw. 531
— Wirkl. Geh. Rath 61
— Superintendent 263. 281
Breither 307
Breitsprecher, Kr. Sekr. 261
— Realschul-Dir. 361
— Sem. Dir. 306
Brelow 115
v. Bremen, Geh. Ob. Reg. Rath 82
— Strafanst. Insp. 270
Brementhal 669
v. Bremer 636
Bremer, E. B. u. Betr. Insp. 528
— Forstmstr. 370
— Kanzl. Rath 128
— Kr. Physikus 239
— Kr. Th. Arzt 629
— Notar 664
— Priv. Doz. 438
— Proviantmeister 152
— Rechts-Anw. 303
Bremm 668
Bremme 548
Brencher 572
Brendecke 493
Brendel, Priv. Doz. 328
Prof., Thiermaler 88
Brenken, Amtsrichter 568
— Reg. Rath 540. 541
— stellv. Handelsrichter 302
Brennecke, Amtsrichter 406
— Eis. Bau- u. Betr. Insp. 657
— Eis. Sekr. 561
— Kassirer 30
— Progymn. Dir. 236
Brennekam, Amtsrichter 230
— Landrichter 233
— Ob. Rev. 414
Brenner 627
Brennhausen, Bau-Rath 331
— Steuer-Insp. 369
Brenning, Bürgermstr. 499. 516
— Forstmeister 419
Brenske, A. Ger. Rath 290
— Kr. Schul-Insp. 316
Brezgen 669
Breslauer, Rechts-Anw. in Berlin 303
— — in Breslau 401
— — in Rawitsch 357
Bressem 209
Brestel 406
Bretschneider 152
Bretting 629. 630. 639
Brettmann, E. Masch. Insp. 444
— Oberförster 218
Brettner 291
Breß 552
Breuer, Bildhauer 90
— Geh. Kanzlei-Rath 122
— Kat. Kontr. 620
— Kr. Sekr. 637
— Ob. Registr. 512
— Rechn. Rath 621
— Reg. u. Sch. Rath 618
— Progymn. Dir. 614
— Rentmstr. 635
Breuker 614
v. Breuning 22. **637**
Breusing, Eis. Bau- u. Betriebs-Insp. 656
— Pr. Lieut. 148
v. Brewer 661
Brewitt 654
Breyding 157
Breyer 309
Breymann 491. 522
Brewig 100
Brickenstein 561
Brickwedde 535
Brie 392. 393
Briede 520
Brieden 418
Briegert, Garn. Verw. Insp. 155
— Kunst- u. Hdls. Gärtn. 381
— a. o. Prof. 98. 109
— Rechts-Anw. 403
Briegleb, Gestüt-Dir. 171
— Gymn. Dir. 410
Briese 500
v. Briesen 540
Briesen, Ld. Ger. Rath 606
— Rittergutsbesitzer 446
Briesekorn 301
Briesmann 315
Brill, Eis. B. u. Betr. Insp. 284
— Kr. W. Arzt 575
Brimmer 215
Brinck 414
v. den Brincken, (Frhr.), Land-Rath 426
— (Frhr.), Wirkl. Geh. Rath 17. **68**
v. den Brincken, Hauptm. 161
— Ob. Verw. Ger. Rath 58
Brinckmann, Konsul 74
— Kr. Schul-Insp. 312
Ld. Bau-Insp. 329
— Major 141
— Rechn. Rath in Berlin 171
Brinckmann, Rechn. Rath in Breslau 338
— Reg. Ass. 267
— Reg. u. Forst-Rath 214. 218
Bringmann, Forst-Ass. 370
— Oberförster 11
Brink, Amtsrichter 661
— Rechts-Anw. in Kastellaun 666
— — in Rakel 359
Brinkmann, A. Ger. Rath 479
— Bau-Rath 367. 368. 380
— Dom. Pächter 428
— Just. Rath 568
— Kr. Bau-Insp. 367
— Kr. Physikus 340
— Major 127
— Münzwardein 77
— Rechts-Anw. i. Berlin 569
— — in Königsberg i. Pr. 221. 223
— Steuer-Insp. 578
Brinn 215
Brioschi 85
Briske 451
Brisken 564
Brisnick 358
Brix, Kat. Kontr. 635
— Rentmeister 627
v. Brixke 35
Brix, Major 138
— Oberst 124
Brixius 665
Brock, Gymn. Dir. 361
— Rechts-Anw. 303
v. Brockdorff (Gfn.) 32
v. Brockdorff-Ahlefeldt (Gf.) 46. **188.**
v. Brockdorff (Frhr.) 531
Brockenhaupt 425
Brockenhuus 480
Brockhaus, Kr. Phys. 629
— Kr. Schul-Insp. 550
v. Brockhausen 196. **314**
Brockhausen 569
Brockhoff, Geh. Berg-R. 645. **650.** 651
— Ob. Ldg. Ger. Rath 355
— Reg. Ass. 547
v. Brockhusen, A. Ger. R. 334
— Ld. Ger. Rath 233
— Major 141
v. Brockmann 177
Brockmann, Dom. Pächterin 313
— Ld. Ger. Rath 535
Brockmeier 589
Brocks, Gym. Dir. 235
— Sekr. 305
Brockschmidt 479
Brocoff 358
Brocke, Privat-Docent 438
— Rechts-Anwalt 480
Brodmann 31
Broede 563
Broedtler 341
Bröcher 233
Broekmann, Amts-Ger. Rath 196. 669
— Bürgermstr. 624
Brökelmann 652
v. Brökere 358
v. Brömbsen 511
Broemel, Mitgl. d. AH. 196
— Oberförster 580
Broermann 611
Bröse, Amtsrichter 453
— Geh. Kanzl. Rath 173
— Kastellan 25
— Landrichter 252
Brösel 450

Bröficke 102
Broeske 135
Bröske 108
Bröß 571
Broske 438
v. Brobnicki 196
Brohm 401
Brohmer 421
v. Broich 666
v. Broich (Frhr.) 56
Broich, A. Ger. Rath 661
— Just. Rath 667
Broicher, Ld. Ger. Rath 661
— Gymn. Dir. 537
— Kamm. Ger. Rath 288
— Ob. Lds. Ger. Rath 660
Broja 411
Broll, Kat. Kontr. 620
— Kr. Physiker 377
Bromme 381
Brommecker 546
Bronk 254
Brons **507.** 658
Bronsart v. Schellendorff 19
Broel 159
Broekmann 245
Brose, Geh. Kanzl. Rath 174
— Kat. Verw. Insp. 156
— Ob. Berg-A. Sekr. 441
— Ob. Lds. Ger. Rath 332
— Registr. 135
— Rentmstr. 543
— Theater-Sekr. 31
Brosien 374
Brosius 528
Brossek 358
Brostowski 547
Brown 289
Bruch **87.** 88. 91
v. Bruchhausen, Just. Rath 567
— Ob. Lds. Ger. Rath 448
Bruchhäuser 557
Bruchwitz 125
Bruck, A. Ger. Rath 293
— Priv. Doz., Prof. **392.** 395
— a. o. Prof. 392. 396
— (Georg) Rechts-Anw. in Berlin 303
— (Wilhelm) — das. 303
— (Ludwig) — i. Frankfurt a. M. 610
— (Richard) — ebenda 610
— stellv. Handelsrichter 302
Brucke 184
Brück, Just. Rath 582. 609. 612
— Kastellan 26
— Pfarrer 135
Brücken, Rentmstr. i. Düren 639
— — in Ludweiler 635
Brückmann, Dom. Pächt. 579
— Kr. Schul-Insp. 586
Brückner, Kr. Schul-Insp. in Görlitz 374
— — in Koschmin 342
— a. o. Prof. 100. 107
— Reg. Ass. 243. **339**
— Rentmstr. 424
— San. Rath 383
— Sem. Direkt. 411
— Wirkl. Ob. Konsist. Rath 53. 97. **120.** 182
Brüel, Mitgl. d. AH. 196
— Rechn. Rath 442
— Rechts-Anw. 536
Brüggemann, A. Ger. R. 301
— Dom. Pächter 502
— E. Bau-Insp. 397
— Geh. Just. Rath 130
— Kr. Physikus 345
— Kr. Schul-Insp. 346
Brüggemann, Rechts-Anw. 668
Brügmann, Reg. u. Lds. Ord. Rath 483
— stellv. Handelsrichter 566
— Superint. 492. 513. 519
v. Brühl (Gf.), Lds. Deput. 278
— (Gf.), Mitgl. d. HH. 167. **186.** 267. 274. 277. 390
— (Gf.), Landrath 618. 619
— (Gf.), Major 123
— (Gf.), Oberförster 246
— (Gfin), Palastdame 32
Brühl, Kr. Schul-Insp. 585
— Rechn. Rath 582
— Rechts-Anw. 303
— San. Rath 620
Brüker 665
Brüll, Gymnas. Dir. in Heiligenstadt 410
— — in Oppeln 361
— Ld. Ger. Rath 358
— Rechts-Anw. 662
— Progymn. Dir. 614
Brümmer, Med. Ass. 539
— Reg. Rath 616
Brünecke 422
Brünig 150
v. Brüning 70
Brüning, A. Ger. Rath 566
— Amtsrichter 568
— Landrath 623
— Lds. Bau-Insp. in Göttingen 513
— — in Marburg 593
— Ob. Berg-Rath 651
— Oberbürgermstr. 378
— Rentmeister 10
Brüninghaus 547
Brünjes 442
v. Bruenneck 21. 46. **486**
v. Brünneck, Kammerherr 20
— ord. Honorar-Prof. 437
Brünnecke 479
Bruer 488
Brüstlein, Deichhauptmann 367
— Pr. Lt. 145
Brütt, Bildhauer 88
— Hofrefitzer 462
— Landrath 459
Brugsch 85. **100**
Bruhn, Dom. Pächt. 313
— Int. u. Bau-Rath 149. **158**
— Kastellan 33
— Kr. Schul-Insp. 466
— Ob. Revisor 540
— stellvertr. Vors. der Handelskammer 216
Bruhns 646
Brumby 421
Brumm 152
Brummund 334
Brunck 220
Brunke 155
v. Brunn, Ob. Berg-Rath 336
— Korresp. d. A. d. W. 85
— Post-Direktor 252
Brunn, Geh. Kanzl. Rath 175
— Ers. Bau- u. Betr. Insp. 657
Brunnemann, A. Ger. R. 301
— Just. Rath 335
— Steuer-Insp. 374
Brunner, Amtsrichter 452
— Bibliothekar 592
— Just. Rath 606. 607
— Kr. Sekr. 575
— Ob. Reg. Rath **505.** 506
— Geh. Just. Rath 84. **97**
— Reg. Ass. 503
— Reg. Rath 616
Bruns, Dom. Pächter 509
— Gerichtsschreiber 666
— H. A. Kontr. 573
— Kronguts-Pächt. 477
— Landgerichts-Rath 453
— ordentl. Prof. 472. 473. 474
Bruß, Prem. Lt. 135
— Taubst. Anst. Direkt. 555
Brußkern 537
Bry 303
v. Brzeski 191
Brzesnik 232
Bublitz 618. 621
v. Buch, Reg. Rath 196. **505.** 506
— Schloßhauptmann **14.** 19. 279
Buch, Post-Dir. 659
— Sekr. 102
Buchenau **570.** 600
Bucher, Kr. Bau-Insp. 244
— Kr. Thierarzt 421
Buchheim 259
Buchholz, Amtsrichter in Duisburg 566
— — in Frankfurt a. M. 609
— Ers. B. u. Betr. Insp. 528
— Geh. Reg. Rath 561
— Kr. Sekr. 340
— Kr. W. Arzt 261
— Ob. Reg Rath 364
— Reg. u. Bau-Rath 445
— Reg. Rath 572
— Rentmeister 343
— Staats-Anw. 256
Buchholz, Amtsrichter 230
— Bur. Vorsteher 539
— E. B. u. Betr. Insp. 353
— Garn. Verw. Insp. 154
— Gartenmeister 227
— Gym. Dir. 205
— Kirchenpropst 466. 471
— Ob. Rosarzt 140
— Priv. Doz. 646
— Progymn. Dir. 482
— Rechn. Rath 606
— Rechn. Revis. 478
— Staats-Anw. (Erster) 358
v. Buchka 522
Buchkremer 649
Buchmann, A. Ger. Rath 293
— Bau-Rath 441
Buchner 587. 588
Bucholtz, A. Ger. Rath 568
— Ld. Ger. Rath 566
— Landrath 541
Buchrucker 659
Buchsteiner 232
Buchwald, Gymn. Dir. 257
— Ob. Amtmann 10
— Prio. Doz. 392
— Rechn. Rath 138
v. Buchwaldt, Kammerherr auf Helmstorf 19
— auf Neuhof 458. 462. **464**
Buck 375
Bucka 404
Buckenauer 387
Buddee, Dom. Pächter 488
— Hyp. Bew. 662
— Reg. Ass. 260
— Sparkassen-Rend. 554
Buddeberg, Rechn. Rath 611
— Rektor 586
Buddée 332
Buddenberg, Rechts Anw. 536
— Reg. u. Bau-Rath 397
v. Buddenbreck (Frhr.) Hofmarschall 22
v. Buddenbreck, (Frhr.) Lds. Aelt. auf Kl. Tschirne **19.** 387
— (Frhr.) Majoratsherr auf Kl. Ottlau **18.** 191
— (Frhr.) Majoratsherr auf Plaswitz 19. 196
Büchel 428. 492
Bücheler 85. 642. **646.** 647
Buechler 220
Büchling 576
Büchner, A. Ger. Rath 405
— Amtsrichter 293
— Kr. Th. Arzt 216
— Ld. Ger. Rath 405
Büchs 409
Büchsel, Superint. in Kottbus 271. 280
— — in Wusterhausen 264. **281**
Büchsenschütz 295
Büchtemann 262
Büchting, Ers. Bau- u. Betr. Insp. 476
— Reg. Ass. 618
Buck 334
Bückendorff 502
Bücking 127
Bücklers 638. 657
Bückmann 488. 511. 520
Büddecke 72
Büff 578. 606
Büge 109
Bügler 266
Buehl 565
Bühler 85
Bübling 414
Bübner 446
Bührmann 544
v. Bülow (Gf.) **455.** 464
v. Bülow, (Frhr.) 420
v. Bülow, Amtsrichter 612
— Arch. Rath 64
— Erblandmarschall 50. **188**
— Forstmeister 419
— Hafenmeister 500. 501
— Kat. Kontr. 466
— Landrath in Eckernförde 196. **458**
— — in Wandsbek 196. **459**
— Leg. Rath in Bukarest 70
— — in St. Petersburg 22. **70**
— Leg. Sekr. 23. 72
— Ob. Lds. Ger. Rath 531
— Ob. Rechn. Rath 184
— Oberst-Lt. 39
— Rittergutsbesitzer auf Dieskau **420.** 430
— — auf Stremlow 319
— Wirkl. Geh. Rath 17. **73**
Bülewius, Bürgermstr. 630
— Just. Rath 233
— Rechts-Anw. 233
— Staats-Anw. 401
v. Bünau 253
Bünger, Amtsrichter 302
— Förster 297
— Ob. Lds. Ger. Rath 563
Bünger, Ob. Gärtner 25
— Schulrath 483
v. Büngner 598. 600
Büning, A. Ger. Rath 532
— Amtsrichter 567
— Just. Rath 569
— Rechts-Anw. 569
Bünte 294
Bünting 153
Bürckner 83
Bueren 535
Büren, Kr. Schul-Insp. 585

Bürn, San. Rath 548
— Steuer-Insp. 631
Bürgel 615
Bürgener 577
Bürger, Kr. Sekret. 209
— Priv. Dez. 522
Bürhaus 588
Bürkle 670
Bürkner, Geh. Rechn. Rath 80
— a. o. Prof. 521. 522
— Rechts-Anw. 290
Bürmer 454
Büsch 532
Büscher, Bau-Rath 353
— Bürgermeister 549
— Eis. Bau-Insp. 656
— Ob. Ld. Ger. Rath 563
Büsgen, Gym. Dir. 570
— Verw. Ger. Dir. 622
Büsing 105
Büsterff 606
Büte 412
Bütebern 498
Butemeister, Amtsrichter 535
— Ld. Ger. Rath in Göttingen 532
— — in Stade 535
Bütow 279
Büttgenbach 661
Büttger, Forstmeister 494
— H. K. Kontr. 363
v. Büttner 96
Büttner, A. Ger. Rath 356
— Bau-Rath 244
— Geh. Rechn. Rath 184
— Gutsbesitzer 267
— Ldschfts. Rath 350
— Kr. Schul-Insp. 341
— Kr. W. Arzt 366
— Ob. Amtmann 265
— Pfarrer 102
— Reg. u. Bau-Rath 283
— Rentmstr. 466
— San. Rath 500
— Steuer-Insp 316
— Strafanst. Dir. in Ringen 504
— — in Ramitsch 342
Buff 285
Buffa 401
v. Buggenhagen 313
Buggenhagen 302
Bugisch 540
Buhl 533
Buhle, Kat. Kontr. 379
— Post-Direktor 252
Buhlers 257
Buhlert 498
Buhr 631
Buhrke 127
Buhrow, Kr. Sekr. 490
— Ld. Ger. Präs. 233
— Rentmstr. 418
Buhse, Geh. Bau-Rath 485. 509. 525
— Post-Dir. 562
Buhß, Rechts-Anw. i. Burg 451
— — in Kalbe a. S. 451
Buka, A. Ger. Rath 255
— Prof. 105
— Rechts-Anw. 280
Bulich, Just. Rath 667
— Rechts-Anw. 667
v. Bulinski 254
Bulle 608
Bullrich 272
Bulß 29
Bundies 466
Buneß 453
Bunge, a. o. Professor 437
— Stadtsyndikus 490
Bunnemann, Oberbürgermstr. 193. 537. 545
— Superint. 488. 519
v. Bunsen 16
Bunsen, Geh. Rath 84
— Hauptmann 147
— Ld. Ger. Dir. 608
Buntebarth 75
Bunz 578
Bunzen 196
v. Burchard 79. 80
Burchard, Bade-Insp. 579
— Geh. Reg. R. 196
— Landrath 215
— Landesrath 220
— Rechts-Anw. i. Insterburg 232
— — in Königsberg 233
Burchardi, A. Ger. Rath in Homberg 608
— — in Glückstadt 478
— Amtsrichter 254
Burchardt, Amtsrichter 254
— Hauptmann 135
— Kr. Sekr. 421
— Ob. Stabsarzt 98. 109
— stellvertr. Hofrichter 451
Burchartz 106
Burckhardt, Major 161
— Reg. u. Forstrath 574. 580
Burcied 404
Burbach, Amtsrichter 233
— Landrichter 255
— erd. Prof. 437. 438. 440
Buresch 208. 209
Burg, Kr. Schul-Insp. 241
— Rechn. Rath 602
— Rentmstr. 635
Burgdorf 465
Burger 646
Burghard, Amtsrichter 536
— Kat. Kontr. 271
Burghardt, Amtsrichter 334
— Arrestb. Insp. 612
— Bürgermstr. 262
— Dom. Pächter 343
— Komm. Rath 196. 286. 373
Burghart 53. 61. 75
Burghartz, Notar in Kaiserswerth 663
— — in Koblenz 666
Burgheim, Rechts-Anw. in Beckenheim 610
— — in Minden 565
Burghof 155
Burghold 610
v. Burgk (Frhr.) 46
v. Burgsdorff 23
Burgtorf 545
Burbenne 488. 489
Burkardt 630
Burkart 648
Burkhardt, Priv. Doz. 522
— Zeug-Lt. 146
Burmeister, Amtsrath 241
— Dom. Pächter 313
Burre 24
Burscher 76
Burth 477
Burwig 29
v. dem Busch 458
Busch, Amtsrichter 302
— Buchhalter 76
— Geh. Rechn. Rath 81
— Kalkulator 118
— Kam. Ger. Rath 288
— Kanal. Rath 128
— Komm. Rath 625. 658
Busch, Kr. Th. Arzt 584
— Landrichter 301
Busch a. o. Prof. 98. 103. 106. 107
— Rechn. Rath in Berlin 75
— — in Köln 660
— Rechts-Anw. i. Düsseldorf 663
— — in Heiligenstadt 453
— — in Karthaus 254
— — in Kochem 666
— — in Krefeld 664
— — in M. Gladbach 664
— — in Recklinghausen 565
— — in Tilsit 230. 234
— Reg. Rath in Cassel 603
— — d. d. Ob. Präs. in Hannover 481. 511
— — d. d. Reg. ebenda 485. 486
— Rendant 511
— Rittergutsbesitzer 354. 400
— Sängerin 31
— Superint. 418. 436
— Waisenh. Direkt. 626
— Wirkl. Geh. Rath 53. 71
Busch Erben 510
v. Buschmann 486
Buschmann 613
Buse, Berg-Insp. 386
— Stallmeister 35
Busenitz 215
Busmann 652
Busold 494
Busolt, Kr. Phys. 421
— erd. Prof. 472. 473. 474
Bussard 31
v. dem Busche (Frhr.) 172
v. dem Busche 590
v. dem Busche-Ippenburg (Gf.), gen. v. Kessel 14. 46. 188. 481
v. dem Busche-Streithorst (Frhr.) 191. 516
v. Busse, Landrath 366. 388
— Mitgl. d. AH. 196
— Rittergutsbesitzer 410. 604
Busse, A. Ger. Rath 454
— Bau-Rath 158
— Geh. exp. Sekr. 76
— Geh. Ob. Reg. R. 110. 113. 176
— Kanal. Insp. 559
— Kat Kontroleur 342
— Klostergutspächter 412
— Kr. Sekr. 495
— Ld. Ger. R. 532
— Lehrer 131. 136
— Ob. Amtm. in Hamm 343
— — in Wesel 265
— Rechts-Anw. 303
— Rechn. Rath 184
— Reg. u. Bau-Rath 656
— Rentmstr. 418
— Strafgefängniß-Insp. 311
Bussenius, Reg. Rath 207
— Rendant 285
Buß, Ob. Rosarzt 141
— Ob. Zoll-Insp. 484
— W. B. Insp. 175
Buse 646
Buth 77
Buthat 408
Butschke 287
Buttgereit 233
v. Buttlar 575
v. Buttlar-Elberberg 590
Butz 557
Butze, Geh. Ob. Just. Rath 167
— Reg. Rath 572
Butzko 458
Buus 586
Burbaum 71
ter Buyken 623
Buelle, Amtsrichter 358
— Proviantmstr. 152
Byk 610
v. Byla 215
v. Byland (Gf.) Baron zu Rheydt 574
Bywater 85

C.

Cabalier 234
v. Cabrera 22
Caemmerer 161
Caesar 214. 215
Cäsar, Dekan 585. 597
— Just. Rath 609. 610
— Oekon. Rath 263
— Rechn. Rath 627
— Reg. u. Bau-Rath 475
— Reg. R. in Berlin 286
— — in Wiesbaden 582
Caggiati-Tettelbach 30
Cahensly 196
Cahn, Legat. Rath 66
— Rechts-Anw. 610
Cajery 372
Calanderelli 87. 88
van Calker 437
Callam 225
Callenberg 573. 581
Callman 667
Callomen 403
Calm 307
Calow 326. 334
Cammerer, Gen.- u. Korps-Arzt 142
— Senats-Präsid. 401
Camp 661
v. Campe 8
Campe 488. 489
Campen 507
Camphausen, Kat. Kontr. 629
— Staats-Minister 60. 188
Canale 85
Candelé 635
de Candolle 85
v. Canitz u. Dallwitz (Julius) (Frhr.) 15
— (Karl) (Frhr.) 15 61
Cannedt 303
Cannich 462
Canniparo 85
v. Canstein (Frhr.) 163. 172 287. 354. 446. 447. 476. 604
Canthal 529. 576. 604
Cantor 437. 438. 440
Cantus 580
Cantzler 78
Capelle, Gymn. Dir. 481
— Rechts-Anw. 535
Capeller, Amtsger. Rath 232
— Eis. Bau- u. Betr. Insp. 229
— Geh. Registr. 126
Capellmann 661
Capitain 611
Capito 314
Cappel 566
Cappell, A. Ger. Rath 452
— Rechts-Anw. 567
v. Caprivi (Gf.) 44. 56. 65
Cardauns 660
Carganico 242. 246
Carl, A. Ger. Rath 449
— Rechn. Rath 365
Carl Erben 424
Carlé, Ob. Amtmann 313
— Rentmstr. 631

v. Carlsburg 604
v. Carlshausen 659
Carlsen 539
Carlssohn 231
v. Carmer (Gf.) **20.** 388
Carney 567
Carnuth **205.** 206. 228
Caro 393
zu Carolath-Beuthen (Fürst) 186
Carp, Hptm. 145
— Kr. Phys. 623
Carpe 549
Carstädt 369
Carstenn 480
Carstens, Gevollm. 469
— Vize-Konsul 74
Carstensen, Deichbauptm. 460
— H. A. Kontrolleur 457
Cartellieri 210
Carthaus, Rechts-Anw. 506
— Reg. Rath 338
Carus 539
Caspar 435
Caspar, Bau-Rath 603
— Geh. Polizei-Rath 118
— Kr. Wundarzt 309
— Oberförster 505
— Reg. Rath 208. 218
— Senats-Präs. 229
— Staats-Anw. i. Königsberg i. Pr. 232
— — in Wiesbaden 612
Caspari, Landesbank-Rath 644
— Rechts-Anw. in Frankfurt a. M. 609
— — in Cassel 607
— W. Bau-Insp 561
Caspary, Kr. Bau-Insp. 584
— a. o. Prof. 225
— stellvertr. Handelsrichter 302
Casper, Kastellan 26
— Kr. Schul-Insp. in Grätz 342
— — in Sensburg 217
— Kr. Sekr. 366
— Regat. Kamt. 74
— Priv. Docent 99
— Rechts-Anw. 254
— Staats-Anw. 408
Caspersmeyer 546
Cassel 303
Cassell 565
Cassi 28
Cassuben 467
Castell 528
Castenholz 631
Castrus 456
Castringius 563
Cauer 472
Cauße 316. **327**
Cavet 589
Cavleo 85
Cegielski 196
Cellarius 608
Ceriani 85
Chales de Beaulieu, Amtsrath 245
— Amtsrichter 231
— Reg. Ass. in Gleiwitz 363
— — in Stralsund 317. 318
Chales 660
Chalybaeus **471.** 472
Chalybäus 466. 471
v. Chamisso 112
v. Chappuis, Geh. Reg. Rath 82
— Geh. Registrator 123
— Ldg. Aeltester 389
Charton 353
v. Chaumontet 410
Chauvenco 33
v. Chelmicki 196. 348
Chemnitz 453
Chirong 301
v. Chlapowski (Baron) 348
Chlumsky 366
Chodziesner 303
Chop, Ob. Lds. Ger. Rath 448
— Rechts-Anw. 448. 449
Chorus, Kat. Sekr. 267
— Major z. D. 137
Chopke 451
Christ, Amtsrichter 663
— H. A. Kontr. 338
— Geh. Reg. Rath 175
— Kgl. Verw. Insp. 156
— Lehrer 601
— Oberförster 467
— Sek.-Lieut. 144
von Christen 196. 426
Christen 409
Christensen, A. Ger. R. 479
— Geh. Ob. Just. Rath 477
— Rechts-Anw. 480
— Rentmeister 497. 498
Christiani, A. Ger. Rath 532
— Kat. Insp. 364
— Oberamtmann 271
Christiansen, H. A. Kontr. in Münster 540
— — in Neustadt 457
Christmann, Kr. Schul-Insp. 241
— Registrator 103
Christoffel 85
Christoph, Amtsrichter 408
— Bürgermeister 594
— Hafen-Kommissar 630
— Kastellan 26
Christophersen 196
v. Chrzanowski 359
Chrzelitzer 303
Chrzescinski, Notar 665
— Geh. San. Rath 345
— Staats-Anw. 667
Chuchul 290
Chudzinski 349
Chüden 539
Chun, ord. Prof. **393.** 394. 395
— Realschul-Dir. 571
Cibis 119
Cichos 313
Cichowicz 359
v. Ciechanski 369
Cierocki 338
Cieslewicz 348
Cillis, Just. R. 662
— Rechts-Anw. 666
Citron, Amtsrichter 357
— Ldg. Ger. Rath 291
— Rechts-Anw. i. Danzig 254
— — in Schrimm 359
Claasen, Bau-Rath 654
— Notar 667
— Rechts-Anw. 660
Claassen 253
Claes, Fabrikant 427
— Kr. W. Arzt 426
— Stiftsgutpachter 271
Claessen, Just. Rath 662
— Mitgl. d. A. H. 196
v. Claer 123
v. Clär 631
Clairon d'Haussonville, (Gf.), Forstmstr. 266
— (Gf.), Reg. Präs. 198. **314**
Claisen 649
Claren 623
Clarenbach 664
Clas 239
Claßen, Arbtsb. Dir. 432
Classen, Prof. a. d. techn. Hochschule 649
Claßmann 618
Claudiz 658
Claudius, Ld. Ger. Rath 479
— Rechts-Anw. 666
Claus, Kr. Phys. 544
— Kr. Th. Arzt 120
— Rechn. Rath 101
— Reg. u. Bau-Rath 478
— Reklaus-Sachverständ. 589
v. Clausen, Kat. Kontr. in Lublinitz 379
— — in Schroda 342
Clausen, Jnt. Rath 150
— Just. Rath 480
— Kat. Kontr. 502
— Kons. Rath 471
— Reg. Baumstr. 314
Clausius 306
Clausnitzer 652
Clauß 335
Claussen 480
Clauswitz, A. Ger. Rath b. Amts-Ger. Berlin I. 301
— — b. A. Ger. Berlin II. 290
Claußen 429
Clebsch 608
Cleeves, Biblioth. Sekr. 525
— Just. Rath 30. 509. 531. 533
Cleff 650
Cleinow 405
Clemen, Priv. Doc. 437
— Rechts-Anw. 531
— San. Rath 575. 592
Clemens, A. Ger. R. 661
— Amtsrichter 661
— Bau-Rath 285
— Hauptm. 143
— Notar 665
— San. Rath 633
Clerck 543
van Cleve 540
Cleve, verw. Amtsrath 510
— Oberförster 498
Clever 631
Clodius, Just. Rath 536
— Staats-Anw. 478
Cloëtta 100
Clooren 635
Cloßet, San. Rath 623
— Ld. Ger. R. 669
Cloßtermann 611
Cleuth, Feuerw. Pr. Lieut. 144
— Kontrib. Sekr. 76
Cludius, Geh. Just. Rath 535
— Ger. Ass. 561
Cnyrim, Gewerbe-Insp 549
— Just. Rath 610
Coblenzer 666
Coch 606
v. Cochenhausen 156
Cochius, Amtsrath in Dreez 265
— — i. Schlaten 271
— — in Wellmitz 269. 271
— Amtsrichter 419
— Forstmstr. 428
Coeler 339
Cöler 280
Cölle 497. 519
v. Coellen 577
v. Cöllen (30). 660
v. Coelln 180. 445. 487. 520
v. Cöln v. der Brüggben (Erbe.) 637
Cönders 627
Coenen, Hypoth. Bew. 664
— Ld. Ger. Rath 569
Cönen 639
v. Cöster 388
Coester 616
Cöster, Bürgermstr. 549
— Dev. Th. Arzt 583. 584
— Kr. Phys. 370
— Kr. W. Arzt 575
— Oberförster 580
Cohausz 566
Cohen, Dom. Pächt. 508
— Ld. Ger. Rath 480
— ord. Prof. in Greifswald 328. 329. 330
— ord. Prof. in Marburg 598. 600
— Rechts-Anw. in Düsseldorf 663
— — in Hannover 533
Cohn, A. Ger. Rath 301
— Amtsrichter in Angerburg 233
— — in Mewe 255
— — in Pillkallen 232
— Geh. Reg. Rath, ord. Prof. 85. **392.** 394. 395
— Kr. Physikus 340
— Ld. Ger. Rath 408
— Priv. Doc. in Breslau 393
— — d. medizin. Fakult. d. Univ. z. Königsberg 226
— — d. philosoph. Fakult. ebenda 226
— a. o. Prof. in Breslau 392
— ord. Prof. in Göttingen 522. 524
— (Eugen), Rechts-Anw. in Berlin 303
— (Heinrich) — ebenda 303
— (Ignaz) — ebenda 303
— (Josef) — ebenda 303
— (Isidor) — ebenda 303
— (Louis) — ebenda 303
— (Max) — ebenda 303
— (Sally) — ebenda 303
— — in Beuthen 402
— (Emanuel) in Breslau 403
— (Isidor) — ebenda 403
— (Ludwig) — ebenda 403
— (Siegmund) — ebenda 403
— — in Darkehmen 232
— — in Glogau 405
— — in Görlitz 406
— — in Kolmar 359
— — in Magdeburg 451
— — in Oppeln 408
— — in Regasen 359
— — in Thorn 256
— — in Tilsit 234
— San. Rath 396
— stellvertr. Kr. Phys. 215
Cohrs 517
Coing, Metropolit 596
— Ob. Lds. Ger. Rath in Cassel 606
— — in Celle 531
Colas 300
Colberg 563
Cold 459
v. Coldiz 478
v. Coler 82 98. **128.** 143. 160
Colin 408
Collani 302
Collatz 333
Collet 635
Collins 250
Collitz 438
Collmann, Dom. Pächter 579
— Gym. Dir. 456
— Kr. Th. Arzt 576
— Ld. Ger. Präs. 533

Collmann, Ld. Ger. Rath 301
— Major 161
— Ob. Amtm. 330. 579. 638
Collmann v. Schatteburg 244
v. Colmar-Meyenburg 17. **494.** 495. 511
Colnot 608
v. Colomb, Aebtissin 381
— (Katharina) Hofdame 34
(Mathilde) Hofdame 34
— A. Ger. Rath 451
Colomb 484
Colpe, A. Ger. Rath 533
— — Amtsrichter 479
v. Colsen 147
Colsbern 533
Colsmann 83
Commer 392
Commid 366
Compes 660
Comte 451
Conen, Kr. Sekr. 623
— Notar 663
Conert, Dom. Pächterin 370
— Rechts-Anw. 450
Coning 663
Conrad, Amtsrichter 356
Feuerw. Hptm. 146
— Geh. Reg. Rath **437.** 438 440
— Geh. Rechn. Rev. 184
— Geh. Registr. 63
— Kal. Kontr. 551
— Ldg. Aeltester 389
— Landrath in Flatow 196. 243
— — in Graudenz 196. **243**
— Mitgl. d. AH. 196
— Münz-Direktor 76
— Oberförster 214
— Ob. Lehrer, Prof. 136
— Rittergutsbesitzer 354
— Schauspieler 30
— Schauspielerin 29
— Staats-Anwalt 358
— Stiftsinspektor 183
Conrades **547.** 552
Conradi, Dir. d. landw. Lehr-Anst. 469
Geh. Registr 82
— Kr. Sekr. 623
— Ld. Ger. Rath 453
— Steuer-Insp. 586
Conradt 306
Conring, A. Ger. Rath 532
Geh. Just. Rath 534
— Reg. Rath 499
v. Consbruch 541
Consbruch, Ob. Lds. Ger. R. 563
Landrichter 357
— Reg. Rath 561
Consentius 101. 105. 113. 178
Constein 301
Contag 240
Contenius 303
Conze 548
Conzen 614
Conwenz 249
Conze, Landrath 623
— Prof. **84.** 93. 94
Coppenrath, Just. Rath 569
— Rentmstr. 543
Coqui, Amtsrath 493
— Kr. Bau-Insp. 262
Cordemann 543
Cordes, C. Bau-Insp. 284
— Esl. Bau- u. Betr. Insp. 602
— Kr. B. Amt 542
— Rentmstr. 497 498
— Superint. 488. 497. 519
v. Cordier 161
Cormann 668
Cornelius, Forstmeister 580
— Geh Revisor 174. 175
— Kaiserl. Insp 134
— Prof., Priv. Doz. 438
— Staats-Anw. 450
— Wirkl. Geh. Ob. Reg. Rath **7.** 176
Cornicelius 10
Cornill 225
Cornils 478. 480
Correns, Amtsrichter 662
— Forstmstr. 313
v. Corswant, A. Ger Rath 332
— Rittergutsbesitzer 309. **322**
Corswandt 323
Corte 448
Cosack, Kommerz. Rath 537
— Ld. Ger. Rath 564
— Rechts-Anw. 254
— Reg. Ass. 208
Cosmann 567
v. Cossel, Forstmeister 467
— Landrath 261
Cossmann, Rechts-Anw. in Berlin 303
— — in Siegen 564
Coste, Just. Rath 328. 332. 334
— Ober-Lehrer 131
— Rechts-Anw. 334
Costenoble 451
Costers 548
v. Cotzhausen 631
Coulmann 602
Councier 173
Coupette 128
Coupienne 658
Court, A. Ger. Rath 662
— Deich-Insp. 629
Courth, Just. Rath 622. **663**
— Rechts-Anw. 662
Cowe 616
Cramer, A. Ger. Rath 535
— Amtsrichter in Freren 535
— — in Hohenwestedt 480
— Arzt 276
— Bau-Rath 545
— Geh. Berg-Rath 441
— Geh. Med. R., o. Prof. **592.** 598. 600
— Hypoth. Bew. 669
— Just. Rath 668
— Kr. Schul. Insp. 427
— Ld. Ger. Präs. 610
— Post-Dir. 447
— Pr. Lieut. 140
— R. Koma. Dir. 614
— Rechn. Rath i. Berlin 81
— — in Cassel 603
— Rechts-Anw. in Emden 532
— — in Kreutznach 666
— — in Osterode 532
— Reg. u. Bau-Rath 364. 399
Cramer v. Clausbruch 606
v. Cramm-Burgdorf (Frhr.) 73
v. Cramon 37
v. Cranach 279
Cranz, Lds. Bau-Insp. 349
— Landrath **209.** 211
Craß 607
Crawford and Balcarres 84
Credner, Pr. Lieut. 136
— a. o. Prof. 328. 329. 330
Creiznach 669
Crell 586
Cremer, Gutsbes 547
— Kons. Rath, ord. Prof. 326. **327.** 328
Cremer, Kr. Th. Arzt 629
— Ld. Ger. Dir. 567
— Mitgl. d. AH. 196
— Prof., Priv. Doz. 104
— Rechts-Anw. 664
— Reg. Ass. 458. 459
— Reg. u. Schul-Rath 547
— Steuer-Insp. 631
Cremona 85
Crerius 88
Crefchmar 663
Creutz, Rentmstr. 639
— San. Rath 637
Creutzberger 405
Creutzfeld 416
Creydt 493
Crifolli 393
Croce 404
Crönert 668
Crohn 662
de la Croix, Erster Staats-Anw. 233
— Wirkl. Geh. Rath 53. 57. 62. **82.** 95
Crola 649
Crome, Amtsrichter 588. 609
— Ld. Ger. Dir. 358
— Ld. Ger. Präs. 666
Rechts-Anw. 289. 303
Crone 550
Croner, Geh. San. Rath 36
— Handelsrichter 302
— Registrator 89
Cronjäger 483
Croon 663
Crotogino 246
von Croy-Dülmen, Herzog 186
Crüger, Pr. Lt. 144
— Reg. u. Bau-Rath 442
Cruse 569
Crusen 533
Crußius, Hauptm. 147
— Schauspielerin 30
— Erster Staats-Anw. 409
— Superint. 283. 291
Cüppers 642
Culemann 545
Cump 662
Cunerth 245
Cunningham 85
Cuno, Geh Bau-Rath in Koblenz 618
— — in Wiesbaden 582
— Geh. exp. Sekr. 127
Cunow 293
Cunz 586. 597
v. Cuny 80. **97.** 122. 196
Cuny, Reg. Ass. in Krefeld 657
— — in Oppeln 375
— Staats-Anw. 405
Curds 263
Curtius, Geh. Reg. Rath, o. Prof. 84. 93. **99.** 103
— ord. Prof. 472. 473. 474
— Ld. Ger. Rath 301
— Reg. Ass. 77
Cuspy, Oberförster in Kuhbrück 370
— — in Steberau 370. 377
Custodis (Friedr. Aug.) Notar 667
(Karl Gottfr.) R. Anw. 667
Cwiklinski 256
Cynthius 209
Cyranka 236
v. Czapski 256
v. Czarlinski 196
Czarnecki 357
Czarniecki 233
Czarnikow 450
Czartoryski (Prinz) 196
Czechanowski 184
Czech 587
Czelusche 174
Czeschka Edler v. Mährenthal 102
Czesla 415
v. Czettritz und Neuhaus (Frhr.) 387
v. Czibak 382
Czimatis 376
Czirn v. Terpitz 621
Czwalina 195. **358**
Czygan, Kr. Schul-Insp. 378
— Kr. Sekr. 215
— Rechts-Anw. 233
— Steuer-Rath 625
Czwicki 358

D.

Dabel 229
Dach 625
Dachsel 391
Datter 666
Däcke 424
Däge 83
Dähn 329
Dälen 625
Dänell 81
Därr 374. 391
Däter 656
Däumig 301
Daevel 479
Dagnan-Bouveret 88
Dagett 213
vom Dahl 576
Dahl 457. 472
Dahlen 589
Dahlke **75.** 76. 80
Dahlmann, Hptm. 146
— Ld. Ger. Dir. 407
— Lehrer 431
— Rechts-Anw. in Wanfried 607
— — in Wernigerode 450
Dahlstroem 259
Dahm, Amtsrichter 663
— Rechts-Anw. 479
Dahme 617
Dahmen, Ld. Ger. Rath 661
— Rechts-Anw. 665
Dahms, Kr. Bau-Insp. 341
— Ob. Amtm. 313
— Rev. Insp. 78
Dahn, Geh. Just. Rath 332
— Rentmstr. 635
— Steuer-Insp. 620
Dahsel 76
Dalberg, Rechts-Anw. 532
— Schauspielerin 30
Dalchow 261
Dalde 332
Dalldorf 616
Dallmer **458.** 461
Dallmeyer 612
Dallwig 608
v. Dallwitz, Landrath 372
— Ob. Reg. Rath 370
Dallwitz 356
Dalmer, Oberförster 213
— Priv. Doz. 328
— Reg. Ass. 339
Daltrop 568
v. Dalwigk zu Lichtenfels (Frhr.) auf Kirchberg 196
— — (Frhr.), Landrath 575
— — (Frhr.), Reg. Ass. 308
Dambach 97. **109.** 110. 188

Damerow 81
Damert 649
Dames 84. **100**
Daminf 196
Damitz 292
Damke 359
Damköhler 530
Damm, A. Ger. Rath 356
— Geh. exp. Sekr. 83
— Prov. Rendant 152
— Rechn. Rath 78
Dammann, Geh. exp. Sekr. 162
— Geh. Reg. Rath, Prof. 165. **170.** 483
Damme, Geh. Kommz. Rath 179. 180. **235.** 240. 254. 354
— Staats-Anw. 480
Dammermann 499
Dammers 492. 519
v. Damnitz 120
Damrath 451
Damsch, a. o. Prof. 521. 523
— Major 137
Dan 656
Dan, gen. Edelmann 380
Dana 85
Dankelmann, Oberförster 546
— Ob. Forstmstr. 164. **172**
Dancker 445. 529
Danckwerts 210. 218
Dance 657
Dane, Eis. Bau- u. Betr. Insp. 442
— Rechts-Anw. 567
Danert 77
Dangel 206
Danger 513
Dangers, Dom. Pächter in Aerzen 488
— — in Haus Escherode 493
— Kr. Bau-Insp. 584
Daniel, Amtsrichter 536
— Notar 533
Danielcik 230
Danielewicz 303
Daniels, A. Ger. Rath 603
— Bau-Insp. 636
— Post-Direktor 562
— Rechts-Anw. 662
Danielewski 150
Dann, Oberamtmann 343
— Rittmeister 129
Dannehl 109
Danneil 405
Dannenbaum 302
v. Dannenberg 533
Dannenberg, Bau-Rath in Emden **506.** 507
— — in Linz 216
— Bergsch. Dir. 651
— Kanal. Direkt. 302
— Ld. Ger. Rath a. D. 93
— Oberförster 498
— Post-Dir. 605
— Rechts-Anw. 533
— Rechn. Rath 75
— Rentmstr. 285
Danner 449
Danz, Forstmeister 546
— Steuer-Insp. 638
Danz 242
Danziger, Eis. Bau- und Betr. Insp. 353
— (Hermann), Rechts-Anw. in Berlin 303
(Naumann) — ebenda 303
Dapper 584
Darmstädter 299
Darmieder 593
Dartsch 101
Darup 284
Dasbach 196
v. Dassel, A. Ger. Rath 534
— Berg-Rath 560
Dathe 115
Dato 444
Dau, Bau-Rath 643
— Kr. Sekr. 583
— Ld. Ger. Rath 453
Daub, Amtsrichter 669
— Reg. u. Bau-Rath 657
— Rentmstr. in Koblenz 621
— — in Meddersheim 621
Daubenspeck 622
Daubitz 272
Daude 95. **97.** 110. 111. 278
Daum, Landrath 340
— Major 147
Daun 508. 509
Daunert 338
Daus, Eis. Bau-Insp. 397
— Rechts-Anw. 479
Dauter 245
Dautenberg 196
David, Amtsrichter in Geldap 232
— — in Karteweh 402
— Kr. Schul-Insp. 466
— Kr. Th. Arzt 261
— Rechts-Anw. 664
— Rentmstr. in Andernach 620
— — in Rauen 265
Davidsen 462
Davidsohn, Hosp. Insp. 221
— Kr. Phys. 268
— Rechts-Anw. 303
Davidsen 208
v. Davier, Kammerherr 19
— Landrath 345
Debran, Kr. Sekr. 544
— Steuer-Insp. 492
Debus 578
Debusmann 641
v. der Decken auf Deckenhausen 517
— auf Rutenstein 516
— A. Ger. Rath 478
— Ob. Berg-Rath 281
— Rechts-Anw. 569
— Reg. Rath 489
— Rendant 608
Decker, Amtsrichter 661
— Ob. Forstmstr. 161. 511
— Strafanst. Dir. 423
— Steuer-Insp. 418
Deckert, Kat. Kontr. 578
— Reg. u. Forst-Rath **485.** 509. 510
Deckmann **237**
Deckner 218
Deckstud 85
Decké 370
Deckolph 292
Deckow 163
Decke 328
Deegen 232
Deeg 583
Defert 163
Defite 564
Defregger 89
Dege 528
Degeler 174
Degen, A. Ger. Rath 662
— Ballenstr. 30
Degener, A. Ger. Rath 290
— Bürgermstr. 542
— Kr. Schul-Insp. 501
Degenhardt, Kat. Insp. 339
— Rechn. Rath 525
Degenhart 620
Degmeier 298
Degner, Reg. Baumstr. 398
— Reg. Rath 339
Debde 502
Dehl 551
Dehmel 374. 391
Dehmelt 370
v. Dehn-Rotfelser 591
Dehnel 554
Dehnert, Geh. exped. Sekr. 297
— Reg. Rath 654
Dehnicke 266
Deichmann 511
Deichmüller, Kr. Physikus 372
— Priv. Doz., Prof. 646
Deicke 197. 320
Deigendesch 671
v. Deines, Gutsbes. 570. **592**
— Oberst 39. **70**
Deiß 497
Deißmann, A. Ger. Rath 610
— Kr. Schul-Insp. 585. 586
— Priv. Doz. 598
Deiters, Lektor 558
— Kat. Kontr. 551
— Geh. Reg. Rath **613.** 615
Deittert 256
Delbrück (Frau) 47
— Landrichter 301
— (Hans), a. o. Prof. 100
— (Max), Prof. a. d. landwirthschaftl. Hochsch. 168. 286. 476. 604
— Rechts-Anw. 335
— Reg. Rath 235. 250
— Staats-Minist. 60
Delcluseur 29
Delbeugne, Kat. Kontr. 630
— Kr. Sekr. 637
Delica 343
Deliéle 85
v. Delius 627
Delius, Amtsrichter 566
— Bürgermeister 547. 549. 554
— Deichhauptmann 422
— Fabrikant 511
— Geh. Kommz. Rath 529. **537**
— Gen. Konsul 73
— Kommz. Rath 636
— Ob. Reg. Rath 573
— Reg. u. Bau-Rath 194
— Reg. Rath in Cassel 572
— — in Hannover 483
— Superintendent 557
Dell'Era 29
Dellschau 238
Delmar 29
Delmes 652
Deloch 196
Delrée 667
Delsa 314
Demand 174
Demanget 654
Demberal 340
Dembowski 220
Dembski 240
Demel 493
Demelius 451
Demmer 638
Demmig 314
Dempwolff, Amtsrichter 572
— Bau-Rath 210. 211
— San. Rath 495
Dender 532
Denecke, Hof-Fourier 25
— Kastellan 25
Deneke, Dom. Rentmstr. 509
— Geh. exped. Sekr. 163
Deneke, Kat. Ob. Insp. 156
— Reg. Sekr. 414. 434
Dengel 212
Dengler, Bürgermstr. **360.** 382. 385
— Geh. Kanzl. Rath 121
Denhard, Ld. Ger. Dir. 610
— Ldg. Rath **323.** 324
Denicke, Oberförster 505
— Stadtsyndikus 497
Denicke 85
Denk 270
Denker 583
Dennhardt 404
Denninghoff 621
Denso 301
Denun, Reg. u. Forstrath 172. 582. 588
— Rentmstr. 369. 370
Denzler 509. 510
Degner 212
Deppe, Amtsrichter 290
— Hütten-Insp. 336
— Kr. Thierarzt 345
— Sängerin 29
Derbach 502
v. Derenthall 73
Derichs 666
Derichsweiler, Hypt. Bew. 666
— Rentmstr. 631
Derigs 555
Dernburg **97.** 101. 109. 188
Derwenich 551
Deschner 156
Desclärs 370
De Simen 630
Dessau 100
Dessauer 451
Dessoir 100
Deßmann 402
Destrée 641
Deter, Handelsrichter 298. 302
— Schul-Dir. 258
Detering 153
Detbier 294
Detbleffen **461.** 476
Detleffen, Bürgermstr. 270
— Gymn. Dir. 455
— Stadtrath 463
Detmer 558
Detmold 521
Dette 486
v. Detten, A. Ger. Rath 664
— Ld. Ger. Rath in Hannover 532
— — in Paderborn 569
— Ob. Berg-Rath 526
Dettmann, A. Ger. Rath in Hanau 407
— — in Thorn 256
Dettmar, Amtsrichter 535
— Just. Rath 534
Dettmer 611
Dettmering 595
Detzner, Kat. Kontr. 213
— Reg.-Baumeister 397
Deubel 667
Deumling, Amtsrichter 569
— Kr. Bau-Insp. 9. **377**
— Rechts-Anw. 408
van Deuren 33
Deußen, ord. Prof. 472. 474
— Sammetfabrikant 663
Deutelmeier 550
Deutsch, A. Ger. Rath 109
— Handelsrichter 302
— H. A. Kontr. 338
— Konsist. Rath 97. 279. 280
— Kr. Phys. 239
— Stabsarzt 128

Deutschbein, Rechts-Anw. 256
— San. Rath 421
Deutschländer 275
Deutschmann, Amtsger. Rath 254
— Amtsrichter 409
— Kalkulator 118
— Kammerdiener 32
Devens 631
Devés 292
Devin 567
v. Deviere 552
Dewens 536
v. Dewitz, Geh. Kanzl. Rath 129
— Landrath 459
— Lehnsk. Rath 328
— Lehrer 328
— Pr. Lieut. 139
— Rittergutsbes. 287
— Strafanst. Direkt. 270
— Verw. Ger. Direkt. 260
v. Dewitz, gen. v. Krebs, Major in Danzig 160
— — in Potsdam 136
Dewitz v. Woyna 486
Dewitz 371
Dey 397
Deym (Gf.) 385
Deynzer 338
D'ham 626
Dheil 669
Dick, Bürgermstr. 628
— Lds. Bau-Insp. 643
— Rechts-Anw. 669
Dicke, kathol. Geistlicher 555
— Rentmstr. 551. 552
Dickel, Amtsrichter 172. **302**
— Superint. 550. 557
Dickhäuser 217
Dickhaut 529
Dickhuth 499
Dickob 620
Dicrus 293
Diderichs 628
Dieben 283. 289
v. Diebitsch 272
Dieck, C. Dir. Präs. Gymn. Direkt. 652 482
— Rittergutsbes. 420
Diederhoff 165. 168. 169. **170.** 261
Diedert 232
Dieckhoff, Geh. Bau-Rath 260
— Geh. Ob. Bau-Rath **173.** 177
— Oberförster 10
— Rechts-Anw. 534
Dieckmann, A. Ger. Rath 536
— Bürgermstr. 506. 507
— Kr. Sekr. 315
— Major 134
— Ob. Amtm. 320
— Realprogymn. Dir. 614
— Rechts-Anw. 533
— Reg. Rath 314
— Reg. u. Bau-Rath 308
— Superint. 501. **520**
Dieks 552
Diekel 578
Diekelmeier 577. 596
Diekelt, Amtsger. Rath 454
— Rechts-Anw. 453
Dieken 196
Diederich, Lds. Insp. 155
— Rechn. Rath 570
— Rentmstr. 578. 581
Diederichs, Lds. Aeltester 388
— Reg. Assessor 539
— Rendant 389
Diedrich, Berg-Assessor 559
— Eis. Direktor 444
Diedrichsen 466
Diefenbach 283
Diefenhardt 635
Dießenbach 530. 604
Dieguer 255
Diehl, Ass. Arzt 136
— Gymnas. Dir. 613
— Just. Rath 597. **610**
— Kr. Sekr. 548
— Ob. Lds Ger. Rath 598. 608
— Priv. Docent 438
— Rechts-Anw. 607
Diehls 608
Diekamp 585
Dieken 309
Diekmann 565
Dielitz 241
Diels, Forstmeister 580
— Prof. 84. 99. 107
Diener 667
Dienstag 303
Dienz 317
Diepenbrock 151
v. Diepenbrock-Grüter (Frhr.) 52
Dierbach 401
Diercke 483. **502**
Dierck, A. Ger. Rath 232
— Rendant 657
Dieren 77
Dierfeld 242
v. Diergardt (Frhr.) **21.** 622
Dierich 346
v. Dierike 136
Dierickx, A. Ger. Rath 566
— Rechts-Anw. i. Kastrop 566
— — in Münster 569
Dierig **459.** 461. 463
Dierschke, A. Ger. Rath 358
— Zeug-Pr. Lt. 128
Diesener 281
Diesner 615
v. Dieß, Reg. Assessor 309
— Wirkl. Geh. Ob. Reg. R. 420
Dießel, Lds Bau-Insp. 175
— Pr. Lt. 140
Dießel-Lammer 207
Dießerweg, A. Ger. Rath 564
— Ob. Berg-Rath 651
Dieterich, Kr. Physikus 309
— Privat-Docent 598
Dieterichs 490
Dieterici, Geh. Reg. Rath, Prof. in Berlin 100
— a. o. Prof. in Breslau 348
— Reg. Rath 118
Dietrich, Eis. Bau- u. Betr. Insp. 353
— Geh. Adm. Rath **105.** 178
— Geh. Komm. R. 286
— Hptm. 143
— Hoffapellmstr. 89
— Kr. Physikus 421
— Mitgl. d. Bez Eis. R 354
— Ob. Amtm. 446
— Prof. a. d techn. Hochsch. 104
— Rechn. Rath in Greifswald 320. 321
— — in Potsdam 184
— Rechts-Anw. 294
— Reg. Assessor 618
— Sängerin 29
Dietriche 567
Dietsch 130
Dietz v. Bayer 272
Dietz, Amtsrichter 611
— Geh. Regstr. 67
— Kat. Kontr. 586
— Land-Gerichts-Rath 301
— Mitgl. d. AH. 196
— Rechts-Anw. 610
Dietz, Reg. Assessor 308
— Rentmstr. 631
— Staats-Anw 301
— Stadtrath 346
v. Dietze 53 417. **419**
Dietze, Amtsrath 424
— Beigeordneter **613.** 641
— Kons. Assessor 598
— Vors. d. Gew. Ger. 625
Dietzel, Bau. Vorsteher 259
— ord. Prof. 646. 647
Dietzig 312. **327**
Diez 155
Digeon v. Monteton (Baron) 141
Dibl 617
Dible 411
Dillmann, Kanzl. Rath 117
— Prof. 84. 94. **97.** 107
Dilschmann, Lds. Ger. Dir. 233
— Rechts-Anw. 450
Dilthey, A. Ger. Rath in Aachen 661
— — in Torgau 454
— ord. Prof. in Berlin 84. **99.** 107
— ord. Prof. in Göttingen **522.** 523
Dimel 119
v. Dinklage (Frhr.) 606
Dingel 148
Dingelstein 124
Dingerkus 564
Dinkgräve 532
Dinslage 565
Dinter, Kr Sekr. 376
— Rechts-Anw. 404
Dippe, Bürgermeister 422
— Kunstgärtner 446
— Reg. Rath 297. 299
Dirksen 444
Dirks 463
v. Dirksen 66
Dirksen, Amtsrichter 292
— Deichhauptmann 241
— Geh. Reg. Rath 78
— Just. Rath 303
— Reg. Rath 339
Dirlam 404
Dirsla 366
Disse, Just. Rath 563. **569**
— Lds. Ger. Rath 356
— Priv. Docent **521.** 522. 523
— Reg. Rath 539
Distelkamp 620
Dismann 576
Dismer 489
Ditse 659
v. Ditfurth, Hauptmann, Inf. Regt. 14 135
— — Inf. Regt. 24 138
— — bei der Feld-Art. Schießschule 145
— Landrath 544
— Reg. Ass. 574
— Staats-Anw (Erster) 453
Ditmar, Lds. Bau-Insp. 83
— Reg. Rath 442
Dittbern 234
Dittenberger 85. 437. 438
Dittmann, Gärtner 273
— Geh. Regstr. 122
— Post-Direktor 659
— Reg. Sekr. 308
— Sem. Dir. 306
Dittmar, Amtsrichter 452
— Bau-Rath 239
— Forst-Assessor 273
— Just. Rath 303
— Kr. Sekr. 458. 463
— Landrichter 233
Dittmar, Reg u. Bau-R. 429
— Reg. u. Schul-Rath 260
— Rendant 183
— Sekretär d. Holst. Ritt. 635. 659
— Superint. 418. 436
Dittmer, Hof-Wund-Arzt 27
— Küchenmeister 25
— Ob. Forstmstr. 339
— Ob. Gärtner 297
— Reg. Rath 420
v. Dittrich 387
Dittrich, A. Ger. Rath 407
— Amtsrichter 402
— Geh. Kriegsrath 125
— Kr. Schul-Insp. 497
— ord. Prof. **227.** 228
— Reg. Rath 371
— Rechn. Rath 245
— W. Bau-Insp. 367. 377. 378. **380**
Ditzen 402
Dix 586
Djami Chan Chery 101
Dlugay 345
Dluboich 248
von Doblelet 341
Dobbelstein **543.** 546
Dobberstein, Amtsrichter 290
— Post-Direktor 252
Dobbert 87. 90. 93. **104**
Dobe 254
v. Dobeneck (Frhr.) 196
Dobeneder 539
Dober 403
Doberg 144
Doberé 356
Dobrich 362
Dobrig 27
v. Dobrogoiski 112
Dobroschke 362
v. Dobschütz, Hofrath 23
— Pr. Lt. 147
Dochorn 147
Dobel **582.** 596
Dobillet 221
Dobt 355
Döbbelin 227
Doebber 150. **158**
Döblin, Ob. Konsist. Rath 181
— San. Rath 633
Doebner 64
Döbner, Just. Rath 434
— a. o. Prof. **438.** 440
Doege 159
Döhle 472. 473
Döhmer, Notar 665
— Rechts-Anw. 668
v. Döhn 265
Döhn **238.** 247
Dohne 572
Döhner 432
Döhring, Amtsrichter 234
— Verw. Ger. Dir. **238.** 247. 251
Döhrmann 488
Dölberg 80
Dölle 626
Dölz 414
Dömens 662
Dömmel 285
von Dömming, Landr. 340
— Reg. Ass. 364. 365
— Reg. u. Bau-Rath 428
Doenecke 76
Dönges 592
v. Dönhoff (Gf.), Kammerjunker 23
— (Gf.), Bat.-Ob. Schles. hauptmann **13.** 16
— (Gf.), Wirkl. Geh. Rath 16. 62. **73**

v. Denhoff-Friedrichstein (Gf.) **19.** 113. 186. 205
v. Denhoff (Gf.) Frhr. v. Krafft 17. **67**
Dénhoff 112
Dénniges 400
Dépke 352
Dépner 340
Deepner 566
Dépper 540
Dérell, Berg-Rath 526
— Reg. Rath 337
Dérfler, Rechts-Anw. 608
— Rentmstr. 578. 580
Deergens **104.** 178
Dérbelt 558
Deering, Landrichter 255
— Pfarrer 135
v. Deering 308. 309
Déring, A. Ger. Rath 453
— Bez. Phys. 120
— Kommi. Rath 592
— Ob. Ger. Rath 449
— Landrichter 255
— Priv. Doz. 100
— Realschul-Direktor 456
— Rechts-Anw. 480
Deerken 568
Dérks 233
Dérmer 668
v. Dérnberg (Frhr.), Erbküchenmeister **50.** 577
— (Frhr.), Kammerherr **19.** 590
— (Frhr.), Kons. Präs. 224
— (Frhr.), Landrath 574
— (Frhr.), Reg. Ass. 260. 261
Dérpinghaus 665
Derr 149
Dérr 586
Dérries **481.** 482
Dérriesfeld 396
Derschlag 332
v. Dérnchem de Rande Geh. Reg. Rath 421
— Reg. Assessor in Cassel 574
— — in Wiesbaden 582
Dertsch 614
Dévenipeck 117
Dehm 369
Dehme, Direktor d. Hohenzollern-Museums 24
— Forstmstr. 347
— Geh. Reg. Rath 86. 87. 93. 94. **95.** 176
zu Dehna (Gf.) 574
zu Dehna (Burggf. u. Gf.) 16
zu Dehna-Finckenstein (Burggf. u. Gf.) **13.** 17. 188
zu Dehna-Reßenau (Burggf. u. Gf.) **19.** 191. 388
zu Dehna-Lauck (Burggf. u. Gf.), Mitgl. d. HH. **20.** 186. 205
— — (—) Reg. Rath 20. **308**
zu Dehna-Mallmitz (Burggf. u. Gf.) **20.** 196. 387
zu Dehna-Schlobitten (Burggf. u. Gf.), Kammerherr 21
— — (—) Kammerjunker 23
— — (—) Landhofmeister 15. 44. 46. 48 **186.** 188
— — (—) Vice-Ob. Jägermeister **13.** 28. 166. 196
zu Dehna-Schlodien (Burggf. u. Gf.) **21.** 188
Dehrmann 128
Dehrn, Geh. Med. Rath 26. 212. **225.** 227
— Kirchenpropst 471
— Rechts-Anw. 479
— San. Rath 459
Delega 336
v. Delega-Kozierowski 21. **459.** 468
Delezalek 525
Dellenmaier 244
Dellhardt 76
Dellmann 633
Demann, A. Ger. Rath 333
— Eis. Bau-Insp. 283
Demański 408
Dembeis, Geh. Fin. Rath 75
— Landrath 632
— Reg. Ass. 636
Dembrowski 503
Demeier, Bau-Rath 262
— Forstmeister 546
Demiaoff, Post-Dir. 530
— Rechts-Anw. 533
Demke 76
Demmes, Mitgl. d. HH. 196
— Oberst z. D. 157
Demnowsky 462
Dems 179. **378**
Demschke 174
Denalies 233
Denant 68
v. Denat 161. 360. 382. **388**
Donath, Gerichtsschreiber 606
— Gew. Insp. Assist. 542
— Rechts-Anw. 405
Denner, verw. Amtsrath 245
— Gerichtsschreiber 662
— Ob. Amtm. 245
— Ob. Ld. Forstmstr. 54. 117. **162.** 172
— Post-Dir. 300
— Rechts-Anw. 231
Dennerberg 652
v. Denop 95
Deogs 156
Depfer 671
Depheide 542
Derau 631
Derenderf, Ld. Ger. Präs. 254
— Rechts-Anw. 451
Derenderff 419
Dergerloh 363
Dergrath 153
Dermann, Kat. Rentr 241
— Rechts-Anw 663
Dern, A. Ger. Rath 606
— Amtsrichter 609
— Gew. Insp. Ass. 633
— Gruben-Dir. 446
— Prof., Musik-Dir. 91
— ord. Prof. **437.** 438. 439. 440
— (Josef), Rechts-Anw. in Berlin 303
— (Leopold), — das. 303
Dernbach 125
Dernderf 140
Dernemann 661
Derner, ord. Prof. 224. 225. 226. 228
— E. Bau-Insp. 653
Dernewaß 31
Dery 380
Derew, Geh. exp. Sekr. 75
— Rentmstr. 241. 242
v. Derren 169
Dertschy 271
Dersch 96
Derst 666
Dese 480
Desing 303
Douglas (Gf.) **55.** 196. 415
Doulin 397
Douque 618
Dous, Ob. Ld. Ger. Rath 230
— Telegr. Dir. 252
Doutrelepont **646.** 647. 648
Dove, Kr. Thierarzt 504
— Landrichter 582. 609
— Priv. Docent 100
— Geh. Just. Rath, ord. Prof. 193. 518. **521**
Dové, Prediger 279. 281
— Sem. Direkt. 615
Drabert, Amtsrichter 293
— Kaml. Rath 289
v. Drabnius 400
Drabner 290
v. Drach 598
Drache 448
Dräger 451
Drake 320
Dralle, Kr. Sekr. 486
— Kr. Th. Arzt 491
Dramburg 250
Dransfeld 418. 436
Drathen 661
Drawe 197
Dreder, A. Ger. Rath 567
— San. Rath 542
Dredschmidt 254
Drees 539
Dreßen 629
Dreeß 313
Dreger 184
Dreher 80
Drehwald 611
Dreibe 484
Dreifuß 454
Dreihus 466
Dreisch 169
Dreising 575
Dreist, Anst. Direktor 240
— Oberlehrer 136
Dreißner 184
Dreling 641
Drendbahn 411
Drenkhahn 313
Drenkmann, Amtsrichter 408
— Garn. Verw. Insp. 154
— Wirkl. Geh. Ob. Just. Rath 188. 204. **288**
Dretup 658
Dreicher, Kr. Schul-Insp. 263
— Priv. Docent 558
— Staats-Anw. (Erster) 301
Dresel **175.** 177. 178
Dresen 666
Dresler, Kommerzienrath in Hilchenbach 564
— — in Kreuzthal 549. 553. 658
Dreßel, Assistent 93
— Hofrath 71
— Just. Rath 454
Dreßler 117
v. Dreßler, Geh. Reg Rath 209
— Mitgl. d. HH. **191.** 205
— Ob. Staats-Anw. 401
Dreßler, Garn. V. Insp. 155
— Geh. Rechn. Rev. 184
— Gestüt-Direktor 171
— Kr. Schul-Insp. 585
— Oberförster 343
Drevenstedt 488
Dreves 610
Drewke 249
Drewo, Ld. Bau-Rath 323
Drews, Rendant 349
Drever, Just. Rath 402. 406
— Kr. Schul-Insp. 501
— Mitgl. d. HH. 197
— Rechts-Anw. 406
— Rendant 222
— Superint. 252
Dreyer gen. Dawcke 637
Dreyhaupt 423. 436
Dreymann 563
v. Dreyse 628
von den Driesch 639
Driesemann, Bau-Rath 430
— Post-Dir. 447
Driesen, Amtsrichter 606
— Steuer-Insp. 320
Driever 569
v. Drigalski 133
Drinkmann 146
Dreege, Bur. Vorst. 554
— Reg. Ass. 344
Drege 566
Drönewolf 328
Dröse 232
Droisbagen 164. **670**
Dronke 614
Droop 53. 57. **121**
Dreß 243
Dreßen 558
Droste, Amtsrichter 608
— Reg. Assess. 242. 243
— Kanzl. Rath 566
— Zeug-Hptm. 147
v. Droste-Hulsdeff (Frhr.) 539
Droste zu Vischering (Gf.) auf Darfeld **50.** 541
Droste zu Vischering v. Nesselrode-Reichenstein (Gf.) 19. **191**
v. Drouart 659
Drevs 213
Droysen, Priv. Doz. in Berlin 100
— — in Göttingen 521. 523
— ord. Prof. **437.** 438. 440
— Rechts-Anw. 333
— Schul-Dir. 264. 276
Drez 215
Drucker 303
Drude 522
Drücke 569
Drühe 660
Druffel 566
Druander **279.** 280
v. Drygalsky, Gym. Dir. 205
— Kr. Schul-Insp. 212
— Kr. Th. Arzt 216
Dubelmann 660. 667
Dubiel 408
Dublański 151. **159**
Dubois 215
Dubre 424
Dubusc, Amtsrichter 663
— Staats-Prof. a. D. 636
Ducke 608
Duckstein 207
Duddenhausen 62
Dudek 407
Duden **570.** 571
Duderstadt 494
Dudy, Bureau-Vorsteher 323
— Dom. Pächter in Hofdamm 313
— — in Krien 313
Dübezky 637
Dücker, Amtsrichter 564
— Prof, Landschaftsmaler 89. **649**
— Rechts-Anw. 479
Dückers 173

Düesberg, Just. Rath 565
— Oberförster 313
— Staats-Anw. 568
v. Dueleng 344
Dübmert 35
Dühring, Forstmstr. 246
— Post-Dir. 447
Dühsen 478
Dührsen 99
Düker 504
Dülberg, Geh. Just. Rath 567
— Reg. Ass. 653
Dümcke 122
Dümmel 484
Dümmler 84
Dümpel 605
Dünbier 614
Dünkelberg 164. **169.** 197
Dünschel 421
Dünzer 667
Dürfeld 258
v. Düring, Aebtissin 511
— A. Ger. Rath 535
— Geh. Reg. Rath 414
— Landrath 490
— Priorin 511
Düring, Vd. Ger. Rath 232
— Wkl. Bau-Insp. 513
— Rechtsanwalt 290
— Reg. Rath 363
Dürr 388
Dürre, Mitgl. d. AH. 197
— Prof. a. d. techn Hochschule 649
Düsing, Rev. Insp. 308
— W. Bau-Insp 639
Düssell 611
Düsterberg 564
Düsterdieck **518.** 519
Düsterhaupt 262
Dütschke, Guts-Pächt. 271
— Pr. Ger. Dir. 564
— Kr. Physikus 506
— Reg. Ass. 547. 548
Dütting, Berg-Ass. 651
— Reg. Baumstr. 654
Düvel 497. 498
Dufft 545
Duhme 318
Dubr 666
Duisé 561
Duisberg 151. **159**
v. Duisburg 161
Dulbeuer 565
Dulitz 132
Dullien 220
Dulon 242
Dulitz, Reg. Ass. 375
— Vice-Konsul 71
Dument 666
Dumculin 631
Dumrath 243
Dumreicher, Bau-Rath 651
— Vd. Ger. Dir. 664
Dunaj 561
Dunder, Amtsrichter 334
— Geh. Kriegs-Rath 127
— Hof-Buchhändler 110
— Rechts-Anw. 334
Dunkelbeck 313
Dunkelberg 255
Dunker, Amtsrichter 332
— Oberlehrer 457
— Rechts-Anw. 568
Dunkhase 487
Dunst 357
Dupont, Kat. Kontr. 543
— Steuer-Insp. 639
Dupré 569
Dupuis 450

v. Durant (Frhr.) auf Baranowitz **191.** 388
— (Frhr.) auf Langendorf 388
Durchholz 334
Durm 176
Dussault 615
Dusiouski 526
Duttenhofer 478
Dutzmann 184
Duven 624
Duz 66
Dwoteck 271
Dyck, Amts-Ger. Rath 254
— Fabrikbesitzer 354
Dyckerhoff, Kommj. Rath 605. 659
— Vd. Ger. Rath 290
— Rechts-Anw. 568
Dyckhoff, Just. Rath 516. 535
— (Bernh.), Rechts-Anw. in Osnabrück 535
— (Fried. Wilh.) — ebenda 535
— (Josef), — ebenda 535
Dyes, A. Ger. Rath 256
— Landrath 499. 500. 501
Dyhrenfurth 406
v. Dyhrn (Gf.) 186
Dyrenfurth 315. 323
Dyrssen 252
Dzialoszinski 303
Dziazke 522
Dziegalowsky 314
v. Dziembowski, Landrath a. D. 197. 287. **348.** 350
— Ob. Präsidal-Rath **336.** 337
— Pemian, s. Littr. P.
Dziobek 105
Dzierobek 359

E.

Ebbecke 291
Ebbinghaus, Geh. Kommj. R. **549.** 568
— Prof. 100
— Rechts-Anw. 568
Ebel, A. Ger. Rath 450
— Just. Rath in Eschwege 607
— (Ernst) in Wiesbaden 612
— (Franz) — ebenda 612
— Kr. Schul-Insp. 212
— Post-Direkt. 447
— Rechn. Revisor 335
— Rechts-Anw. in Eschwege 607
— — in Goldap 232
— Telegr. Dir. 660
Ebeling, Bur. Vorsteher 412
— Forstmstr. 498
— Gymnas. Dir. 481
— Hofbesitzer 512
— Kat. Kontr. 488
— Strandhauptmann 463
Ebell 323
Eben 141
Ebenau 610
Eber 120
Eberdt 115
Eberhagen 152
Eberhard, Amtsrichter 359
— Geh. Just. Rath 401
Eberhard, Gymn. Dir. 614
— Just. Rath 606. 608
— Kr. Schul-Insp. 342
— Post-Dir. 659
— Priv. Doz. 226
— Rechts-Anw. in Deutsch-Krone 379
— — in Hanau 608
— Staats-Anw (Erster) 197. **407**
Eberhardt, Kr. Th Arzt 576
— Kr. Physikus 209
Eberhart 620
Eberlé 397
Eberlein 88
Ebermayer 177
Ebers 332
Eberstein 368
Ebert, Amtsrichter in Brieg 404
— — in Lunden 480
— Bezirksgeologe 115
— Forst-Assessor 242
— Reg. Rath 486. **509**
Eberth **437.** 439
Eberts, Forstmeister 213
— Oberförster in Gemünd 639
— — in Osburg 636
Eberty 113. 197. 299
Eberz, Rentmst. 635
— San. Rath 583
Ebhardt, Kr. Phys. 345
— Landrichter 234
Ebinger, Gymn. Dir. 257
— Kr. Thierarzt 372
Eble 671
Ebmeier, Geh. Ob. Just. R. 449
— Verw. Ger. Dir. 499
Ebmeyer 66
Ebner, Just. Rath 609. **610**
— San. Rath 340
Ebsen 479
Ebstein, Geh. Med. Rath, ord. Prof. **521.** 522. 523
— Rechts-Anw. 291
Ecclus 605
v. Eckardt 356
Echte, Amtsger. Rath 480
— Landrichter 536
Echternach 654
v. Eck, Geh. Just. Rath 609. **612**
— Rechts-Anw. 612
Eck, Geh. Just. Rath 97
— Hauptmann 135
Eckard, Vd. Ger. Rath 332
— Reg.-Rath 494. 495
— Post-Dir. 287
v. Eckardstein (Frhr.), Mitgl. d. AH. 197
— (Frhr.) Sek. Lieut. 68
v. Eckardt 72
Eckardt, Eis. Bau-Insp. 652
— Gym. Dir. 361
— Just. Rath 388
— Kr. Th. Arzt 624
— Oberst **128.** 144
— Rechn. Rath 101
Eckberg 460
Eckelberg 28
Eckels 197. 531. 532
Ecker, Reg. u. Gewerbe-Rath 308. 314. 317
— Reg. Ass. 622. 623
Eckermann, Geh. Just. Rath 477
— Rechts-Anw. 612
— Wegeb. Insp. 469
Eckert, E. Verk. Insp. 656
— Gefäng. Direkt. 294
— Geh. Registr. 185
— Kaufmann 288
— Vd. Ger. Rath 255
Eckert, Landschafts-Direkt. 223
— Major z. D. 157
— Rentier 206
— Sem. Dir. 456
Eckertz, Notar 664
— Staats-Anw. in Essen 567
— — in Köln 650
Eckervogt 541
Eckhardt, Bierverleger 208
— Kanzl. Rath 608
— Pol. Rath 583
— Rentmeister 579
Eckleben 338
Eckler, Prof. 108
— Rechn. Rath 174
Eckolt 611
Eckstein 172
Ecken 460
Edding 455. 468
Edeler 516
Edeling, Brunnen-Verw. 567
— Ger. Ass. 541
Edelmann 492. 513
Edelstein 303
Eden 148
Edens 469
Edler 173
Edjardi 320
Edzards 508
Effenberger, Kr. Schul-Insp. 374
— Rechn. Rath 617
Effert, Kat. Insp. 618
— Kr Sekr. 632
— Rentmstr. 587. 588
Effing 564
Effner 155
Egenolf 616
Eger, Amtsrath 265
— Reg. Rath 392. **397**
— Staats-Anw. 608
— W. Bau-Insp. 105. 297
Egersdorff, Kr. Bau-Insp 9 341
— Rechts-Anw. 534
Eggebrecht, Rechts-Anw. 256
— Ob. Verw. Ger. Rath 58
Eggeling, Amts-Rath 419
— Amtsrichter 452
— Prof. a. d. thierärztl Hochsch 165 170 261
— Reg. Rath 338
— Wirkl. Geh. Ob. Just. Rath 188. **288**
Eggemann 487
Eggenburg 30
Eggers, A. Ger. Rath 533
— Eis. Bau- u. Betr. Insp. 442
— Post-Dir. 542
Eggeres, Ob. Amtm. in Altshagen 320
— — in Ziemitz 313
Eggert, Kat Kontr. 635
— Ob. Amtm. 428
— Ob. Verw. Ger. Rath 58
— a. o. Prof. 522
— Reg. u. Bau-Rath 582
Egidy 246
v. Egle 176
Egler 272
Eglinger 668
v. u. zu Egloffstein (Gf.) 15
Ehaus 450
Ehemann 92
Ehlermann 446. 502
Ehlers, Geh. Reg. Rath. ord. Prof. **522.** 523. 524
— Kons. Rath 538
— Reg.-Baumeister 380
— Schriftführer 354
— Telegr. Dir. 300

Ehlert, Amtsrath 272
— Geh. Bau-Rath **174.** 178
— Ld. Ger. Rath 289
Ehling 496
Ehmann 272
Ehmcke 301
Ehmke 333
Ehmsen **547.** 552
Ehnts 509
Ehrbeck 579
Ehrecke, Geh. exp. Sekr. 125
— Kr. Sekr. 200
v. Ehrenberg 632
Ehrenberg, Archivar 64
— Bau-Rath 603
— ord. Prof. 521
— Stadtrath 277
— Staats-Anw. (Erster) 234
v Ehrenstein 379
Ehrenthal 371
Ehrentraut 90
Ehrentreich 505
Ehrenwerth 332
v. Ehrhardt 137
Ehrhardt, Fabrikant 298
— Geh. Rechn. Rath 163
— Geh. Reg. u. Bau-Rath **238.** 240
— Hofarzt 33
— Just. Rath 452
— Kr. Bau-Insp. 210
— Rechn. Rath 152
— Reg. Rath 483
— stellv. Mitglied des Ver. Ens. R. 446. 529. 604
Ehrich 646
Ehricht 366
Ehrig 574
Ehring 526
Ehrlich, Assist. Arzt 136
— a. o. Prof. 98
— Rechts-Anw. in Erfurt 449
— — in Kottbus 292
— Zeug-Lieut. 127
Ehrmann 80
Ehser 479
Eibach, Bau-Rath 603
— Kr. Schul-Insp. 586
Eich, Bürgermstr. **641.** 644
— Hafen-Bau-Insp. 310
— Just. Rath in Bonn 662
— — in Euskirchen 662
— Landrath, Geh. R. R. 623
— Notar 668
Eichacker, Bau-Rath 652
— Ld. Ger. Rath 667
Eichbaum 255
v. Eichel 389
Eichel, A. Ger. Rath 450
— Landrichter 289
Eichelbaum, Geh. Registr. 174
— Landger. Rath 301
— Mitgl. d. E. B. Raths 354
Eichelberg 377
Eicheler 639
Eichelsheim 30
Eichen, A. Ger. Rath 667
— Amtsrichter 609
Eichenberg 575
Eichert 171
Eichholz, Post-Dir. 355
— Rechts-Anw. 667
Eichholz, Bürgermeister 549
— Geh. Ob. Just. Rath **121.** 122
— Post-Direktor 659
— Rechts-Anw. 230
— Schauspieler 29
— Strafanst. Dir. 634
Eichholz-Sengelmann 622
v. Eichhorn 65
Eichhorn, A. Ger. Rath 667
— Kr. Schul-Insp. 245
— Ldrs. Bau-Insp. 432
— Ld. Ger. Rath 290
— Oberförster 639
— a. o. Prof. 437
— Rechts-Anw. 454
— Reg. Ass. 636. 637
Eichhorst, Gymn. Dir. 205
— Kr. W. Arzt 500
Eichler, Amtsrichter 291
— Ens. Sekr. 399
— Post-Direktor 530
— Superintend. 326. **327**
v. Eichmann, Ens. Telegr. Insp. 397
— Priorin 316
Eichmann 492
Eichner, Amtsrichter in Reichenbach, Schl. 409
— — in Wongrowitz 356
— Gymn. Dir. 336
— Kr. Sekr. 365
Eichstaedt 256
Eichstedt, a. o. Prof. 328
— Rechts-Anw. 333
Eick, verw. Amtsrath in Jädickendorf 272
— — in Steinwehr 313
— Rechts-Anw. i. Barmen 665
— — in Lauenburg 335
Eicke 497
von Eicken 566
Eicken 547
Eickenbrock 622
Eicker, Katast. Kontr. in Hoya 488
— — in Peine 492
Eickhoff, Garn. V. Insp. 153
— Ob. Amts-Phys. 671
— Rechts-Anw. i. Duisburg 567
— — in Stettin 335
Eickholt 642
v. Eickstedt (Frhr.) 49
v. Eickstedt 292
Eiden 662
Eigenbrodt, A. Ger. Rath 335
— Oberforstmstr. 617
— Priv. Doz. 169. 646. 648
Eigendorf 449
Eile 540
Eilender 667
Eiler, Kr. Th. Arzt 460
— Notar 662
Eilers, Hofmimermaler 95
— Kreis-Forstmstr. 470
— Oberförster 273
— Prof., Kupferstecher **88.** 111
Eilert, Berghptm. **650.** 651
— Gen. u. Korps-Arzt 142
— Reg. u. Bau-Rath 657
Eilker, Oberlehrer 485
— Realschul-Dir. 482
Eilsberger 224. **225**
Eimert 248
Einecke 207
v. Einem, Ld. Ger. Rath 480
— Rechn. Rath 475
v. Einem gen. v. Rothmaler 129
Einenkel 558. 559
Einicke 341
Einspänner 418
Einstmann 520
Eisbein 539
Eisele 467
Eiselen, Irrenarzt 595
— Pfarrer 435
— R. Gymn. Dir. 570
Eiselt 234
Eisenberg, Metropolitan 596
— Rechts-Anw. 610
v. Eisenbecher 62. **72**
Eisenhart, Polizei-Rath 119
— a. o. Professor 438
v. Eisenhart-Rothe, Ldrs. R. 323
— Landrath 315
— Reg. Ass. in Berlin **77.** 298
— — auf Helgoland 459
Eisenmann, Museums-Dir. 578
— Rechts-Anw. 289. 303
Eisenschmidt 217
Eisenstecken 620
Eisentraut 232
Eisermann, Just. Rath **289.** 303
— Korresp. Sekr. 76
— Post-Dir. 287
— Prov. Dir. 152
Eisert 411
Eisleben, Dom. Pächter 265
— Kr. Ger. Rath 452
Eisler, Priv. Doz. 437. 439
— Schauspielerin 31
Eismann 360. **364**
Eisfeldt 532
Eitner, Geh. Bau-Rath 543
— Geh. exp. Sekr. 80
— Gymn. Dir. 361
— Kr. Schul-Insp. 316
Eitrich 407
Eitze 117
v. Elensteen 126
v. Elbe-Carnitz 197
Elbelt 583
Elbers 568
Elberzhagen 208
v. Elterlein 129
Elbirt 193. 238. **240.** 247
Elendt 80
Elenz 660
Elfeldt 320
Elfreich 609
Elgnowski 300
Elias 399
Elkus 357
Ellendt, Gymn. Direkt. 205
— Justizrath 233
— Staatsanwalt 231
Eller, Landrichter 301
— San. Rath 459
— stellvertr. Vors. d. Gew. Ger. 625
Ellerbeck 566
Ellerbrock, Dom. Pächter in Kloster Sielmönken 508
— — in Sielmönker Marsch 509
v. Ellerts 494. 495
Ellinger 428
Ellinghaus 569
Ellmenreich 30
Elm 153
v. Elmendorff (Frhr.), Ld. Ger. Rath 567
— (Frhr.) Reg. Ass. 509
Eloesser 232
Elsas 598
Elsässer 530
Elsbach 303
Elschner 345
Elsing 565
Elsner, Deich-Hptm. 416
— Ens. Sekr. 353
— Fischmstr. 461
— Just. Rath 409
— Kr. Schul-Insp. 378
— Ld. Ger. Rath 402
— Major 135
— Ob. Amtm. in Pakosch 419
Elsner, Ob. Amtmann in Zellin 272
— Prov. Direkt. 152
Elsner v. Gronow, Reg. R. 636
— Verw. Ger. Dir. 314
Elster, Amtsrichter 402
— Kr. Schul-Insp. 492
— ord. Prof. **393.** 395
— Superint. 508. **521**
Elteester 144
Elstermann v. Elster 137
Elten 261
Elter 646. 647
v. u. zu Elz (Gf. u. Edler Herr) gen. Faust v. Stromberg 13. **62**
Elzbacher 667
Elven, Just. Rath 661. **667**
— Rechn. Rath 617
Elvers 529
Elvert 631
Elze, Oberförster 588
— Rechts-Anw. 450
— W. Bau-Insp. 562
Emanuel 662
Embs 667
Emden 610
Emeis 468
Emery 646
Emge 30
Emmel, Kr. Th. Arzt 584
— Ld. Ger. Präs. 230
— Rentmstr. 488. 489
Emmelhainz 589
Emmerich, Geh. Bau-Rath 176. 178. **297**
— Kr. Th. Arzt 584
— Pol. Rath 261
— Rechts-Anw. 612
Emmerling 472
Emmersleben 255
Emminghaus 286. 354. 400
Emmrich, Kr. Sekr. 340
— Rechts-Anw. 454
Emrich 291
Emundts 667
Ende, Amtsrichter 450
— Ger. Ass. 57
— Landschaftsgärtner 170
— Prof., Bildhauer **87.** 88
v. Enckevort 197
v. Ende (Frhr.) **14.** 17. 32
Ende **87.** 88. 90. 104. 110. 111. 176
Endebrek 514
Endell 297
Endemann, A. Ger. Rath 664
— Metropolitan in Borken 595
— — in Meisungen 577. 595
— ord. Prof. 225
— Geh. Just. Rath 645
— Real. Gym. Dir. 482
— Rechn. Rath 578
Enderolf 661
Ender, Superint. 374. 391
— Rentmeister 587
Enderlin 156
Enderling 309
Enders, A. Ger. Rath 450
— Kr. Schul-Insp. **586.** 598
— Kr. Thierarzt 576
— Rentmstr. 552
Engel, Amtsrichter in Frankfurt a. M. 609
— — in Lautenburg 256
— Bibliothekar 169
— Bürgermstr. 378
— Forst-Ass. 246
— Garn. Verw. Insp. 154
— Kr. Schul-Insp. 244

Engel, Kr. W. Arzt 209
— Navig. Schul-Dir. **114.** 462
— Rechts-Anw. i. Altona 479
— (Karl) — in Berlin 303
— (Karl Moritz) — daſ. 303
— — in Neuburg 536
— — in Wriezen 294
— ſtellvertr. Hdlsrichter 451
Engelberg, Geh. Regiſtr. 163
— Poſt-Direktor 300
v. Engelbrecht 39. **69**
Engelbrecht, Dom. Pächt. 579
— Gerichtsſchreiber 232
— Hauptmann 140
— Juſt. Rath **222.** 223
— Landrath 340
— Ld. Ger. Rath 359
— Poſt-Direktor 355
— Rechts-Anw. 479
v. Engelbrechten 337
Engelcke 405
Engelen 378
Engelhard, A. Ger. Rath 480
— Forſt-Aſſ. 214
— Lds. Aelteſter 387
— Prof., Bildhauer 525
— Reg.Aſſ. i. Gumbinnen 214
— — in Merſeburg 420
— — in Trier 632
— Wirkl. Geh. Kriegs-R. **125.** 141
Engelhardt, A. Ger. Rath 533
— Amtsrichter in Heldrungen 452
— — in Kirchhundem 564
— Geh. Berg-Rath 559
— Geh. exp. Sekr. 124
— Geh. rev. Kalkul. 185
— Gutspächter 243
— Reg. Aſſ. 494
— Reg. Rath 540
Engelhart, Poſt-Dir. 659
— Rechts-Anw. 449
Engelien 244
Engelkamp 568
Engelke, Geh. Kanzl. Rath 112
— Kr. Schul-Inſp. 492
— Land-Rentmeiſter 495
— Rechts-Anw. 332. 335
— Taubſt. Anſt. Dir. 469
Engelmann, Bürgermſtr. 417
— Forſtmeiſter 343
— Juſt. Rath 303
— Kr. Phyſ. 500
— Landrichter 289
— Rentmſtr. 343
Engelmeier 341
Engels, Amtsrichter 667
— Forſtmſtr. 347
— Juſt. Rath 289. 293
— Kaufmann 667
— Ob. Berg-Rath 197. **526.** 527
— Pr. Lieut. 149
— Rechts-Anw. 567
— Superintend. a. D. 280
Engelskirchen 606
Engelsmann 604
Engfer 147
Engholm 457
Englisch 269
Engler, A. Ger. Rath 254
— Amtsrath 241
— Geh. Reg. Rath 197. **238.** 247. 250
— Prof. 84. 96. **99.** 102. 107
— Reg. Rath 352
Englert 645
Englisch 405
Engſtfeld 148
Enke, Kr. Th. Arzt 421
— Reg. Rath 307
Ennecerus 197. 570. **598**
Enß 255
Entzian, Prediger 109
— Univ. Rekt. Sekr. 101
Epha 210
Eppen 529
Eppenſtein 403
Epping 330
Eppinger 152
Eppinſ 615
Epſtein, Rechts-Anw. in Breslau 403
— — in Frankfurt a. M. 610
— — in Kattowitz 402
Eras 286. 399
Erbe, Geh. Regiſtr. 126
— Rechts-Anw. 233
Erdkam, Kr. W. Arzt 372
— W. Bau-Inſp. 561
Erbrich 526
Erbs 402
Erbslöh, Reg. Aſſ. 547
— ſtellv. Handelsrichter in Barmen 664
— — in Elberfeld 665
Erbſtein 418
Erckens, Geh. Komj. Rath 638
— Kaufmann 661
v. Erckert 69
Erdmann, A. Ger. Rath 533
— Amtsrath 213
— Eiſ. Direktor 442
— Kr. Schul-Inſp. 634
— Kr. Sekr. 260
— Oberförſter 489
— Ob. Reviſor 573
— Priv. Doz. 438
— ord. Prof. in Halle 437. 440
— — in Kiel **472.** 473. 474
— Prof., Oberlehrer 136
— Realſchul-Dir. 206
— Rechts-Anw. in Berlin 303
— — in Ruda 233
— Reg. Baumſtr. 308
— Taubſt. Anſt. Dir. 321
— Wirkl.Ob.Reviſ.Rath **390.** 391. 392
Erdner 340
Erdtmann 76
v. Erffa (Frhr.), Kammerherr **21.** 164. 197. 410
— (Frhr.), Sek. Lieut. 136
Erfling, Oberſt 126
— Steuer-Inſp. 271
Erfurth 178
Erhardt 69
Erich 669
van Erkelens 663
Erlenmeyer 646
Erler, Ld. Ger. Rath in Glogau 405
— — in Neiſſe 407
— ord. Prof. 228
Erman, Bibliotheks-Dir. 102
— ord. Prof. 94. 100
Ermiſch 157
Ermlich 262
Ernſt, Beiſitzer d. Vorſteheramt d. Kaufmſchft. 211
— Fabrikbeſ. 445
— Forſtmeiſter 467
— Gen. Superint. **596.** 597
— Juſt. Rath 303
— Kammerſänger 31
— Kanzl. Rath 125
— Konſul 74. 354
Ernſt, Kr. Th. Arzt 491
— Kunſt- u. Buchhändl. 110
— Prem. Lt. 140
— Reg. Rath 205. 222
— Rentmſtr. 375
— Sem. Dir. 571
— Stadtrath 446. 604
— Wieſenbauſchul-Dir. 550
Ernſt v. Ernſthauſen 62
Ertmann 297
v. Errleben **22**
Erxleben, A. Ger. Rath in Münſter 568
— — in Uelzen 534
— Landrath 495
— Seminar-Vorſt. 302
Esbach 403
v. Esbeck-Platen 19
Eſch, Gärtner 617
— Kr. Schul-Inſp. 634
— Landrichter 663
Eſch-Waltrup 629
Eſchbern 146
Eſche 342. **351**
Eſchmann 578
Eſchenauer 587
Eſchenbach 225
Eſchenbrenner 594
Eſchenhagen, Obſervator 96
— Steuer-Inſp. 271
Eſcher 534
Eſchner 292
Eſchricht 74. 286. 311
v. Eſchſtruth 608
v. Eſchwege, Geh. Reg. Rath 573
— Hofpage 23
— Jagdjunker 530
Eſchweiler, Bau-Rath 629
— Progymn. Dir. 614
— Ob. Lds. Ger. Rath 660
Esken, Amtsrichter 669
— Geh. Ob. Berg-Rath **113.** 115. 116
v. Esmarch, Geh. Med. Rath ord. Prof. 456. **472.** 473
— — a. o. Prof. 225. 227
Espe 484
Espig 148
v. Espinel 659
Eſſer, Amtsrichter 661
— Eiſ. Direktor 653
— Garn. Verw. Inſp. 154
— Kr. Schul-Inſp. 638
— Kr. Th. Arzt 637
— Lds. Bau-Inſp. 643
— Mitgl. d. AH. 197
— ord. Honorar-Prof. 491. **521.** 522. 524
— (Karl) Rechts-Anw. in Köln 667
— (Paul) — ebenda 667
Eſſing, A. Ger. Rath 568
— Amtsrichter i. Vorfeld 567
— — in Steele 567
Eſſpoff 31
Eſter 576
v. Eſterff, Forſt. Aſſ. 499
— Ob. Präſ. Rath **613.** 615
— Pr. Lt. 134
Eßlinger 562
Etienne 607
Etlich 334
Etſcheit 145
Etzdorf, Major 131
— Reg. Rath 352
Etzdorff 238
Etzweiler 664
Euchel 303
Euen, Forſtmeiſter 317
— Poſt-Dir. 477
Euen, Reg. u. Forſt-Rath 375. 380
Eulefeld 25
zu Eulenburg (Gräfin) Hofdame 35
— (Gf.), Leg. Rath 72
— (Gf.), Ober-Hof- u. Hausmarſchall **12.** 16. 23. 27. 44
— (Gf.), Ob. Marſchall 48. **188.** 219
— (Gf.), Präſident des Staatsminiſt. 56. **63.** 116. 120
Eulenburg 98
Euler, Forſtmeiſter 581
— Juſt. Rath 663
— Rechts-Anw. 667
— Schulrath 108
Eulner 588
Eumes 665
Evelt **610.** 670. 671. 672
Evens 526
Everding 624
Everken, Eiſ. Bau- u. Betr. Inſp. 528
— Rechts-Anw. 569
Evers, A. Ger. Rath in Bielefeld 564
— — in Lippſtadt 569
— Amtsrichter in Fürſtenberg 291
— — in Hagen 568
— — in Werl 566
— Geh. Juſt. Rath 531
— Geh. Regiſtr. 51
— Kr. Schul-Inſp. in Borken 542
— — in Gröningen 418
— Rechts-Anw. 569
— Steuer-Rath 573
Eversheim 656
Everti 118
Evler 338
Evmann 229
Ewald, A. Ger. Rath 607
— Direktor, Prof. 87. 92. **94.** 95
— Forſtmeiſter in Annaruhe 425
— — in Lagow 272
— Ob. Reg. Rath 628
— Op. Sänger 30
— a. o. Prof. in Berlin 98
— Prof. in Halle 438
— Rechts-Anw. 534
— Rendant 275
Ewers 240
Exner, A. Ger. Rath 609
— Geh. exped. Sekr. 80
— Geh. Rechn. Rath 127
Exß 246
Ey, F. K. Rend. 493
— Hütten-Inſp. 526
— Ld. Ger. Rath 532
Eyber, Forſt-Aſſeſſ. 267
— Intend. Rath 149
Eyl 486
Eylau 453
Eylert 6
Eylitz 457
v. Eynatten (Frhr.), Amtsrichter 197. 661
— (Frhr.), Kammerherr 17
— (Frhr.), Prem. Lt. 139
v. Eynern 378
von Eynern, Komm. Rath 624. 657
— Mitgl. d. AH. 197
Eyſendblätter 210

Epser, Amtsrichter 255
— Forstmeister 317
Epseldt 421
Epstersberger 210. 211
v. Epß (Frhr.) 145

F.

v. Fabeck 197
v. Faber du Faur, Hofdame 82
— Rittmeister 129
Faber, A.Ger.Rath in Linz 611
— — in Schönebeck 451
— Amtsrath in Kreyschau 424
— — in Zittendorf 271
— Forstmstr. in Feisberg 581
— — in Friedewald 580
— Hof- u. Domprediger 182. 183
— kath. Geistlicher 294
— Kr. Physikus 575
— Ob. Amtm. 265
— Rechts-Anw. 610
Fabian, Amtsrichter 451
— Berg-Rath 650
— Rechts-Anw. in Danzig 254
— — in Guttstadt 231
— Reg. Baumeister 562
— San. Rath 209
Fabricius, A. Ger. Rath 478
— Amtsrichter 292
— Geh. Berg-Rath 650
— Geh. Kanal. Rath 126
— Kat. Kontr. 217
— Kr. Schul-Insp. 585
— Ob. Lds. Ger. Rath in Königsberg 230
— — in Stettin 332
Fabritzi 403
Fack 114
Fackeldey 566
Fähndrich, F. K. Rendant 273
— Ld. Ger. Präs. 405
Faerber 402
Färber 377
Fagiewicz 608
Fahl 247
Fahle, Geh. exp. Sekr. 124
— Rechts-Anw. in Posen 355. 359
— — in Schwiebus 291
Fahm 52
Fahr 128
Fahrenbach 579
Fahrenholz 452
Fahrenhorst 444
Failer 671
Falbe 323
Falck 472. 473. 474
Falcke 486
Falckenheiner, Amtsrichter 607
— Kustos 522
Falk, Amtsvorsteher 462
— Irrenarzt 220
— Kreis-Phys., Prof. 98. 261
— Rechts-Anw. 334
— Staats-Minister, Ob. Lds Ger.Präs. 60. 87. 563
v. Falke 94
Falke (E.), Bau-Insp. 285
— Seelsorger 555
Falkenbach, Just. Rath 669
— San. Rath 619
Falkenfeld 291
Falkenhagen 197. 510
Falkenhahn, Dom. Pächter 370
— Reg. Rath 364
v. Falkenhayn, Amtsrichter 333
v. Falkenhayn, Landrath 376
— Major 32
Falkenheim 226
Falkenhein 312
Falkenthal, Kr. Sekr. 574
— Landrath 268
— Landrichter 231
— Rittergutsbesitzer 348
Falkmann 451
Falkson 422
Fallague 33
Faller, Kr. Thierarzt 619
— Oberförster 580
Faltin 408
Fank 561
Fantini 553
Farne, Kr. Physikus 239
— Pastor 316
Farthöfer 265
Farwick, Eis. Direktor 442
— Irrenarzt 554
Fasbender 98. 107
Fasold 593
Faß 611
Faßbender 620. 621
Faßmann 136
Fassong 401
Fast 485
Fastenau, Gen. Kom. Präs. 483
— Konsul 507
Fauck 364. 365
Faulhaber, A. Ger. Rath 406
— Kr. Schul-Insp. 577
— Stabs-Arzt 145
Faust, Eis. Bau-Insp. 602
— Kr. Schul-Insp. 378
— Kr. Sekr. 209
— Reg. Sekr. 205
— Rentmstr. in Burgwedel 497
— — in Wallau 587
— Ziegeleiarbeiter 433
Faustmann 144
Fautsch 565
Favre 226
Franz de Lacroix 445
Fechner, H. A. Rend. 617
— Just. Rath 563
— Ld. Ger. Rath 609
— Ob. Amtm. 343
— Photograph 110
— Rechts-Anwalt in Barmen 665
— — in Freienwalde a. O. 294
— W. Bau-Insp. 210
Fechtrup 645
Federt 88. 110
Federsen, Deichhptm. 461
— Ld. Ger.-Rath 532
— Reg. u. Forst-Rath 242. 246
Feber 118
Federath 548. 554
Feeder, Geh. Rechn. Rath 163
— Reg. Assessor 484
Feez 150
Fegter, Dom. Pächterin 508
— Dom. Pächter 508
— Mitgl. d. AH. 197
Fehl 627
Fehlberg 342
Fehleisen 99
Fehler 67
Fehlhaber 160
Fehmer 301
Fehr 585. 604
Fehre, Geh. Fin. Rath 616
— Rentmstr. in Kölleda 424
— — in Zeitz 424. 425
Fehres, Kr. W. Arzt 619
— Rentmstr. 635
Fehrs 614
Fehse 412
Feichtmayer, Just. Rath 303
— Ld. Ger. Rath 254
Feicke 375
Feiertag 418. 436
Feige, A. Ger. Rath 403
— Kat. Kontr. 342
— Rechts-Anw. 402. 403
— Sem. Dir. 538
Feigel 320
Feigell 543
Feikert 621
Feilchenfeld 256
v. Feilitzsch (Frhr.), Lds. Aeltester 387
— (Frhr.) Landrath 421
Feilzer 667
Fein 656
Feinholz 379
Feisel 593
Feist, Irrenarzt 595
— Poliz. Hptm. 119
Feistkorn 256
Feit 361
Feitscher 835
Felberg 457
Felbier, Amtsrichter in Rinptsch 409
— — in Rybnik 409
Feld, Kat. Kontr. 620
— San. Rath 619
Felden 231
Feldhaar 542
Feldhahn 270. 280
Feldhaus, Apotheker 539. 559
— Just. Rath 567
— Vers. d. Gew. Ger. 630
Feldhügel 207
Feldmann, A. Ger. Rath 610
— Bürgermstr. 634
— Kr. Schul-Insp. 586
— Kr. Sekr. 541
— Kr. Th. Arzt 496
— Partikulier 221
— Rechts-Anw. 335
— Rentmstr. 543
Feldt, Dom. Pächter 245
— Reg. Ass. 283
Felgenhauer 270
Fellisch, Baumstr. 113
— Kr. Th. Arzt 345
— Landrichter 301
Fell, Hptm. 127
— ord. Prof. 558. 559
— Steuer-Insp. i. Andernach 620
— — in Krefeld 627
Fellmann, Just. Rath 356
— Post-Dir. 659
Fellmer 144
Felmberg 154
Felß 262
Felscher 406
Felsmann, Amtsrichter 403
— San. Rath 377
— Sek. Lt. 145
Felten 645. 646
Fendel, Amtsrichter 568
— Weingutsbes. 604
Fendler, Direk. Assist. 94
— Just. Rath 403
Fengefisch 546. 578
Fenger 626
Fengler, Kr. Schul-Insp. in Karthaus 240
— — in Oels 369
Fenkner 603
Fenner, A. Ger. Rath 606
— Bürgermstr. 270
— Forstmeister 580
— Ingenieur 649
— Kr. Schul-Insp. 577
— Rechts-Anw. 566
Fennet v. Fenneberg 611
Fensch 294
Fensch 244
Fenten 656
Ferber, Rechts-Anw. in Danzig 254
— — in Senftenberg 292
Ferche, Lds. Rath 383
— Rechts-Anw. 404
Ferchen 469
Ferdinand 35
Ferger 594
Fermum 278
Fernkorn 126
Fernow 267
Ferka 522
Feßler, Amtsrichter 532
— Kr. Th. Arzt 504
v. Festenberg-Packisch 27
Fester 610
Fetschrien, A. Ger. Rath 232
— Reg. Ass. 208
Fett, Kr. Phys. 583
— Kr. Schul-Insp. 577
Fetter 621
Fetz 578
Feuerherd 603
Feuerherdt 375
Feuerstack 532
Feuerstal 408
Feuerstake 118
Feuerstein 158
Feußner, Forstmstr. 246
— a. o. Prof. 598
Fey 575
Feyen 662
Feyerabendt 353
Feyertag 171
Fichtner 391
Fick 393
Ficke 237
Ficker 541
Fickert 412
Fickler 441
Fidelak 475
Fidelmann 353
v. Fidler 459
Fidler 566
Fiebelkorn, Amtsrichter 333
— Bau-Rath 416. 417
— Landrichter 301
— Münz-Rendant 77
— Reg. Sekr. 318
Fiebig 152
Fiedeler 366
Fiedler, Amtsrichter 404
— Bürgermstr. 417
— Garn. Verw. Ob. Insp. 153
— Ob. Realsch. Dir. 361. 368
— Rechn. Rath im Kriegsministerium 130
— — b. d. Ob. Verwaltungsgericht 58
— Rechts-Anw. 448
— Staats-Anw. 301
— Superint. 374. 391
— Zeug-Lt. 127
Fiegel 291
Fieler 605
Fielitz, Intendant 151
— Kr. Phys. 421
— Kr. Thier-Arzt 261
— Post-Dir. in Köpenick 287
— — in Staßfurt 447

Jrene 483
Jrieth 642
Jrlbeck 565
Jrlehne, A. Ger. Rath 431
— ord. Prof. **392.** 394
Jrlfe 393 391
Jrllié 617
Jrlling 308
Jrmmen 507
Jrnck v. Jrnckenstein (Gf.), Deichhauptmann 269. **277**
— (Gräfin), Hofdame 35
— (Gf.), Kmhr. auf Jäskendorf **18.** 197. 219
— (Gf.) — auf Madlitz **20.** 191
— (Gf.) — auf Schönberg **17.** 191
— (Gf.), Kammerjunker 23
— (Gf.), Landrath 365
— (Gf.), Reg. Aff. 208. 209
Jrnckbein 652
Jrnde 313
v. Jrnch 398
Jrnder 315
Jrnely 479
Jrnger, Hofrath 66
— Kr. Phys. 396
Jrngerhuth 666
Jrnk, C. Tel. Insp. 528
— Gym. Dir. 455
— Kr. Sekr. 629
— Ob. Amtm. 321
— Ob. Berg. Markscheider 559
— Ob. Reg. Rath **628.** 658
— Reg. Assess. 339. 340
— Rentmstr. 317
Jrnke, Amtsrichter 359
— Jr. K. Rend. 213
— a. o. Prof. 558
— Rentmstr. 505
Jrnkelnburg **646.** 648
Jrnkenbrink 626
Jrnkener **115.** 116
Jrnkenstädt 535
Jrnkler **646.** 648
Jrnneisen 345
Jrnscher 606
Jrntelmann, Hofgärtner 26
— Oberförster 218
Jrorelli 85
Jrpper 402
v. Jrrás (Frhr.) 118
Jrrmenich 635
Jrrnbaber, Reg. Rath 657
— Sup. 488. 520
Jrrsbach 631
Jrscal 419
Jrsch, Kr. Thier-Arzt 210
— Rechts-Anw. 569
v. Jrschbach 164. **671**
Jrschel 661. **666**
Jrscher, A. Ger. Rath in Königsberg 232
— — in Lübbecke 564
— Amtsrath 370
— Amtsrichter i. Gnesen 356
— — in Hoyerswerda 406
— — in Wischwill 231
— Anstalts-Geistlicher 324
— Arzt 107
— Assistent 96
— Bau-Rath in Berlin 331
— — in Hildesheim 603
— — in Wiesbaden 594
— — in Wittenberge 262. **428**
— Bürgermstr. i. Eschweiler 638
— — in Weilburg 670
— Berg-Rath 441
— Dom. Rath 10
Jrscher, Esl. Direktor 397
— J. K. Rend. 493
— Forstm. in Hadamar 581
— — in Rosenthal 588
— Geh. Med. Rath 392
— Geh. Rath, Prof. 86
— Geh. Rechn. Rath 122
— Geh. Rechn. Rev. 184
— Geh. Reg. Rath 267
— Geh. Registr. 174
— Gerichtsschreiber 405
— H. A. Kontr. 414
— Hauptmann 132
— Just. Rath in Birnbaum 357
— — in Hannover 533
— — in Köln 667
— Kat. Kont. 620
— Kr. Sekr. in Jauer 372
— — in Trier 633
— Ld. Ger. Rath 611
— Mädchenschul-Dir. 482
— Ob. Amtmann 265
— Oberförster i. Birnbaum 343
— — in Reiersdorf 266
— — in Reinfeld 467
— Ob. Hofmarschallamtssekr. 24
— Ob. Lehrer 132
— Oberst-Lt. z. D. 157
— Post-Dir. in Viersen 659
— — in Wreschen 355
— Pr. Lt. 145
— Priv. Dozent 438
— ord. Prof. in Berlin 83. 100. 102
— — in Breslau 392
— Prof. a. d. techn. Hochschule **525.** 526
— a. o. Prof. in Kiel **472.** 473. 474
— ord. Prof. in Marburg **598.** 599. 600
— — Sekt. Chef 96
— R. Gymn. Dir. in Osnabrück 482
— — in Wiesbaden 570
— Realprogymn. Dir. 614
— Rechn Rath in Glogau 375
— — in Magdeburg 414
— Rechts-Anw. in Berlin 289
— — in Breslau 403
— — in Mühlheim a. R. 668
— — in Paderborn 569
— Reg. u. Bau-Rath 353
— Reg. Baumstr. 347
— Rentmstr. 10
— Sängerin 31
— San. Rath 30
— Schiffs-Kapt. 311
— stadt. Schul-Insp. 296
— Steuer-Rath in Cassel 573
— — in Minden 540
— Strafanst. Dir. 311
— Superint. 212. 225
— Superint. Verw. 418. 436
— Telegr. Dir. 477
— Wegeb. Insp. 469
v. Jrscher-Benzon 459
v. Jrsenne 159
Jrschen 501
Jrtica 598
Jrting 437
Jrzau, Just. Rath 294
— Oberförster 425
Jrzler 453
Jrz 564
Jrzau 85
Jsach 153
Jläschenträger 531
Jlaminius, Amtsrath 9
— Rechts-Anw. 293
Jlamm 105
Jlatau, Int. Rath 149
— Kr. Schul Insp. 342
— Rechts-Anw. 303
Jlater 256
Jlatow, Amtsrichter 334
— Rechts-Anw. b. Ld. Ger. I in Berlin 303
— — b. Ld. Ger. II ebenda 290
Jlatten, A. Ger. Rath 662
— Kr. Physikus 506
Jlebbe, Kr. Schul-Insp. 504
— Schul-Dir. 465
Jleck, Amtsrath **400.** 476
— Hauptmann 135
— Just. Rath 303
— Kanzlei-Rath 453
— Wirkl. Geh. Ob. Reg. Rath **173.** 179. 180
Jlegel 541
Jleidl 26
Jleischauer, H. A. Rendant 237
— Rechts-Anw. 451
— Reg. Ass. in Danzig 238
— — in Koblenz 618
Jleischer, Amtsrath 272
— Amtsrichter 254
— Geh. Registr. 121
— Int. Ass. 150
— Konservator 91
— Ob. Amtm. 129
— Priv. Dozent 100
— Prof. a. d. landwirthsch. Hochschule 165. 168
— Rechn. Rath 126
— Rechts-Anw. in Hanau 608
— — in Wiesbaden 612
— Reg. Rath 537
Jleischbock 449
Jleischhammer **24.** 27. 28. 34
Jleischhauer 665
Jleischmann, Amtsrichter 611
— H. A. Rend. 78
— Kr. Sekr. 309
— Ld. Ger. Rath 300
— ord. Prof. **226.** 227. 228
— Rechts-Anw. 334
— Reg. Ass. 344
— Reg. Rath in Berlin 286
— — in Frankfurt a. M. 602
— Staats-Anw. (Erster) 535
v. Jlemming (Gf.) **49.** 305. 322. 325
Jlemming, A. Ger. Rath 293
— Dom. Pächter 320
— Kustos 647
— Ob. Amtmann 321
— ord. Prof. 472. 473. 474
Jlenck 230
Jlender, Esl. Bau- u. Betr. J. 353
— Handelsrichter 663
Jleran 664
Jlesch 610
Jleuster 665
Jlick 662
Jlickel, Mitgl. d. Akad. d. K. 88
— Staats-Anw. 301
Jliedner 575
Jliegelskamp 655
Jliegenschmidt 271. 290
Jliegner 601
Jlies, Geh. Reg. Rath 412
— Kons. Rath 537. 557
— Rechts-Anwalt 453
Jließ, Ob. Amtm. 412
— Rechts-Anw. in Fraustadt 357
— — in Stettin 335
Jlindt, Forstmeister 588
— Kr. Th. Arzt 544
Jlint 405
Jlöckner 369
Jlögel, A. Ger. Rath 404
— Ob. Ld. Ger. Rath 253
Jlöter, Dom.-Sekr. 121
— Steuer-Rath 617
Jlörh 664
Jloerke 152
Jlogerny 331
Jlohr 34
Jloret 627
Jloris 407
Jlorschütz, Ob. Lds. Ger. Präs. 477
— Konsist. Ass. 471
— Reg. Ass. 547. 548
— Reg. u. Schul-Rath 628
Jlotz 137
v. Jlotow, C. B. u. Berr. Insp. 561
— Oberst **147.** 160
— Reg. Ass. 77
v. Jlottwell 628
Jlucht 665
Jlügel, Geb. Registr. im Geh. Civ. Kabinet 51
— — i. Minist. der Ausw. Angeleg 67
— Kaufm. 590. 594. 658
— Reg. u. Schul-Rath 632
— Rentmstr. 627
v. Jlügge, Landrath 496
— Reg. Ass. 371
— Rittergutsbesitzer 309
Jlügge, Geh. Kalkul. 122
— Geh. exp. Sekr. 126
— Jr. Anst. Direkt. 323
— ord. Prof. **392.** 394
Jlügger 71
Jlubme, Konsist. Ass. 326
— Rentmstr. 543
Jlurhgraf 624
Jock, Priv. Dozent 100
— Seeschiffer 493
Jocke, Kustos 586
— Rechts-Anw. 454
Jocken 508
Joege 156
Jöge 488
Jöhring 450
Jöhse 466
v. Joelkersamb 197
Jölsche, Reg. Rath 414. 415. 428
— stellvert. Hülfsrichter 451
Jörstemann 233
v. Joerster 149
Joerster, A. Ger. Rath 289
— Gew. Insp. 576
— Ob. Reg. Rath in Bromberg 352
— — Hannover 518. **527**
— ord. Prof. in Bonn 646. 647. 648
— — in Breslau 333
— Reg. Rath 528
— Rendant 137
Jörster, Amtsrichter 291
— Bureau-Vorst. 361
— Geh. Med. Rath **392.** 394
— Geh. Reg. Rath 82
— — Prof. 95. 96. **99.** 101
— Kr. Schul-Insp. 374
— Ob. Lds. Ger. Rath 650
— Rechn. Rath 303
— Rechts-Anw. 534
— Reg. Ass. 228
— Staats-Anw. (Erster) 234
— Superintendent 423. 435. 436. 437

Förſter, Vermeſſ. Inſp. 572
Föſſer 610
Fohl 407
Foit 376
Foitzick 396
Folkers 509
Folleber 337
Follenius 650
v. Foller, Geh. Reg. Rath 582
— San. Rath. 120. 294
Folz 346
Fonck 601
Fondy 535
de la Fontaine, Notar 669
— Reg. Aſſ. 636
Fontane 125. 151
Fontheim 513
Forberg 649
Forche 232
Forchhammer 193. **472.** 473
Forchheimer 649
v. Forckenbeck 291
Forder 638
v. Forell 134
Forell 452
Forkel, Landrichter 335
— Rechts-Anw. 454
Fornet **546.** 547
Forſt, Archivar 64
— Ld. Rentmſtr. 636
Forſter 58
v. Forſtner (Frhr.) 137
Forſtreuter, Kr. Phyſikus 215
— Ob. Amtm. 217
— Rechn. Rath 213
— Reg. Aſſ. 208. 209
Fortun, Kat. Kontr. 369
— Steuer-Inſp. 379
Foß, Bibliothekar 203
— Int. Rath 151
— Ld. Ger. Dir. 452
— Major 127
— R. Gymn. Dir., Prof. 133. **295**
Foth 294
Foucart 86
Fourmann 621
Fournier 279
Fox 381
Foy 102
Fraas, Buchhalter 81
— Ld. Ger. Rath 358
Fraaß 488. 519
Fräbel 424. 425
Fraeder 75
Fraedrich 271. 280
Fraenkel, Amts-Ger. Rath 405
— (Dr.), Rechts-Anw. in Berlin 303
— (Max) — ebenda 303
Fränkel, A. Ger. Rath 449
— Amtsrichter 293
— Priv. Doz., Prof. in Berlin 98
— Priv. Doz. in Breslau 392
— a. o. Prof. in Berlin **98.** 103
— — in Breslau 393
— ord. Prof. in Marburg 592. 598. 599. 600
— Rechts-Anw. in Landsberg a. W. 292
— — in Sagan 405
— — in Ziegenhals 407
— Sänger 29
— ſtellvertr. Hülsrichter 302
Fränzel **98.** 109. 143
Fräsdorf 439
v. Fragſtein, A. Ger. Rath 255
— Rentmſtr. 578. 581
Frahm, H. A. Rendant 540
— Ld. Rentmſtr. 318
Frahne 551
Franc 290
Francesen 66
Franck, Aich-Inſp. 640
— Bau-Rath 353
— Geh. Rechn. Rev. 184
— Konſ. Rath 241. **251**
— Kr. Sekr. 260
— Lds. Bau-Rath 512
— Maler 92
— a. o. Prof. 646. 647
— Rechn. Rev. 480
— Reg. Aſſ. 339
Francke, A. Ger. Rath in Alfeld 534
— — in Berlin 197. 301
— — in Bredſtedt 479
— — in Neuhaldensleben 451
— Bau-Rath 252
— Bürgermſtr. 426
— Geh. Reg. Rath 175
— Mitgl. d. ſtatiſt. Bur. 118
— Realſchul-Dir. 411
— Rechts-Anw. 453
— Reg. Aſſ. 344
— Superintend. 596
v. Francken-Sierſtorpff (Gf.), Lds.Aelteſter auf Endersdorf 389
— — (Gf.) — auf Franzdorf 389
v. François, Amtsrichter 358
— Ob. Rechn. Rath 184
Francoſ 66
Frandſen 478
Franeßki 34
v. Frank 495
Frank v. Fürſtenwerth(Frhr.), Reg. Präſident 670
— Wirkl. Geh. Ob. Reg. Rath 58
Frank, A. Ger. Rath 254
— Amtsrichter in Barmen 664
— — in Düſſeldorf 663
— — in Frankfurt a. M. 609
— Dir. d. Hebammen-Lehr-Anſt. 642
— Dom. Pächter 424
— Geh. Juſt. Rath 531
— Ld. Ger. Dir. 536
— Prof. a. d. landwirthſchaftl. Hochſch. i. Berlin 168
— Prof. a. d. techn. Hochſchule i. Hannover **525.** 526
— Reg. Aſſ. 77
— Reg. Rath **362.** 380
Franke, Bergamts-Dir. 601
— Berg-Aſſ. 115
— Dirig. d. Schuhmacher-Lehr-Anſt. 423
— F. K. Rend. 639
— Hauptm. 139
— Kanal. Rath 127
— Kaſtellan 24. **25**
— Kr. Schul-Inſp. in Halle 423
— — in Löwenberg 374
— Kr. Sekr. 421
— Kuſtos 522
— Ld. Ger. Dir. 358
— Lds. Direktor 350
— Lehrer 137
— Mitgl. d. AH. 197
— Ob. Berg-Amts Sekr. 526
— Priv. Docent 100
— Rechts-Anw. in Egeln 449
— — in Halberſtadt 450
— — in Querfurt 452
Franke, Reg. Aſſ. 112
— Reg. u. Schul-Rath 339
— Stadtrath 336. **346**
— Waſſ. Bau-Inſp. 562
Frankenbach 361
v. Frankenberg u. Ludwigsdorf (Gf.) **54.** 188. 360
v. Frankenberg u. Proſchlitz, Geh. Reg. Rath **360.** 382 384. 392
— Landſtallmſtr. 170
— Zeremonienmſtr. **14.** 16
Frankenberg 545
Frankenfeld, Reg. u. Bau-Rath 353
— Rechn. Rath 502
Frankenhäuſer 430
Frankenſtein 565
Frankland 85
Franoux 665
Franz, Hülfskuſtos 96
— Kr. W. Arzt 415
— Landrath 426
— Notar 665
— Ob. Lds. Ger. Präſ. 355
— ord. Hon. Prof. in Breslau 392
— a. o. Prof. in Kiel 472
v. Franzius 66
Franz, Amtsrichter in Braunfels 610
— — in Genthin 451
— Deichhauptmann 416
— Forſtmeiſter 580
— Garn. Verw. Inſp. 154
— Geh. Ob. Bau-Rath a. D. 178
— Geh. Rechn. Rev. 184
— Ger. Aſſ. 396
— Kr. Schul-Inſp. 585
— Kr. Sekr. 490
— Ld. Ger. Präſident 402
— Lektor 328
— Priv. Docent 328
— a. o. Prof. 226
— Poſt-Dir. 447
— Obergärtner 25
— Realgymn. Dir. 411
— San. Rath 421
— Staats-Anw. 408
Franzelius 66
Franzen, Notar 666
— Kr. Schul-Inſp. 466
— Kr. Sekr. 490
— Rechts-Anw. 480
Franzenburg 460
Franzius, Juſt. Rath 531. 532
— Geh. Reg. Rath 499
— Landſchafts-Rath 516. 659
— Ob. Bau-Dir. 177
Franzke 405
Franzki, Amtsrichter 404
— Ld. Ger. Direkt. 404
Fraßcher 498
Fraude, Amtsrichter 405
— Reg. Rath 445
Frauendorf 366
Frauenſtädt 403
Fraune 630
Frech, Priv. Doz. 438
— Rentmſtr. 621
— Senats-Präſ. 288
Freckmann 619
Frederking, Eiſ. Dir. 443
— E. Betr. Inſp. 399
— Verm. Rev. 578
Fredersdorf 371
Fredrich, Kr. Sekr. 632
— Kr. Th. Arzt 345
Fredrich, Ld. Ger. Rath 356
von Freeden 145
Freericks, Bürgermſtr. 490
— Juſt. Rath 535
— Kaufm. 507
Freeſe 334
Freeſen 627
Frege 406
Freiberg, a. o. Prof. 522
— Kr. Schul-Inſp. 217
Freibott 150
v. Freier 370
Freiſchem 663
Freiſe, Amtsrichter 451
— Ob. Amtmann 579
— Reg. Aſſ. 118
Freiſem 635
Freiſeld 454
Freitag, Maſchinenmeiſter 514
— Rendant 387
Freiwald 356
Frendel 448
Frenken, Notar 662
— Staats-Anw. 667
Frenking 568
Frensdorff 521
Frenz 197
Frentzel, Juſt. Rath 303
— Geh. Kommz. Rath 179. 180. 298. 353
Frentzel-Beyme 211. 234
Frentzen 649
Frenz, Garn. Verw. Inſp. 153
— Juſt. Rath 667
Frenzel, A. Ger. Rath 232
— Amtsrichter in Beuthen 402
— — in Lyck 233
— Kr. Schul-Inſp. 271
Frerichs, Kr. Schul-Inſp. 508
— Rechts-Anw. 532
v. Freſe 506. 507
v. Freſe-Hinta **516.** 517
Freſe, Bau-Rath, Prof. 525. 526
— Reg. u. Forſt-Rath 425. 428
Freſenius, Amtsrichter 534
— Geh. Hof-Rath 585
— Prof., Geh. Hof-Rath 85. 585. 597
Freſſel, Rechts-Anw. 534
— Steuer-Inſp. 505
Fretzdorff, A. Ger. Rath 301
— Superint. 320. 327
Freude, Amtsrichter 664
— Kr. Bau-Inſp. 9. 341
— Rechts-Anw. 335
Freudemann, Ob. Gärtner 297
— Rechn. Rath 163
Freudenberg, Amtsrichter 666
— Bau-Rath 633
— Buchhalter 76
— Rechts-Anw. 402
Freudenfeldt 330
Freudenreich 365
Freudenſtein 533
Freudenthal, Amtsrichter 334
— ord. Prof. 393
— Rechts-Anw. 303
Freudentheil 531. 536
Freund, A. Ger. Rath 403
— F. K. Rendant 621
— Juſt. Rath **401.** 402
— Kaufm., Stadtrath 446
— Magiſtr. Aſſ. 299
— Ob. Berghptm. **113.** 115. 116
— Priv. Doz. 100
— (David), Rechts-Anw. in Berlin 303

Freund (Georg), Rechtsanw. in Berlin 303
— — in Beuthen O. S. 402
— Reg. u. Bau-Rath 242
— Reg. Aff. 618
Freundgen 337
Freundt 408
Freusberg, Landrath in Arnsberg 548
— — in Olpe 548
— Landrichter 565
— Lds. Ger. Rath 610
— Oek. Komm. Rath 539
— Sem. Dir. 538
Frey, H. A. Kontr. 363
— Gym. Dir. 537
— Kr. Sekr. 637
— a. o. Prof. 100
— Rechts-Anw. 612
— W. Bau-Insp. 416
Freybe 488. 519
Freyberg 448
Freydank, Amtsrichter 534
— Betr. Insp. 275
Freydeck 666
Freye 442
Freyer, Erster Staatsanw. Sekr. 301
— Gutspächter 14
— Kr. Schul-Insp. 312
— Kr. Thier-Arzt 243
— Lds. Ger. Rath 333
— San. Rath in Naugard 309
— — in Stettin 310. 321
v. Freyhold 135
Freymuth 239
Freyschmidt 307
Freyse, Bau-Rath 629
— Ob. Lds. Ger. Rath 608
Freytag, A. Ger. Rath 404
— Amts-Pächter 10
— Gymnas. Dir. 482
— Lds. Ger. Rath 300
— Ob. Berg-Rath 560
— Oberförster 428
— Ob. Lds. Ger. Rath 448
— Ob. Verw. Ger. Rath 58
— a. o. Prof. 428
— Reg. Rath 337
— Staats-Anw. 409
v. Freytag-Loringhoven (Frhr.) 131
Frick, Kr. Schul-Insp. 271
— Kr. Th Arzt in Hettstedt 421
— — in Rawitsch 341
— Reg. Aff. 117
Fricke, Dom. Rentmstr. 502
— Forst-Aff. 172
— Kr. Sekr. 499
— Ob. Lds. Ger. Rath 332
— Priv. Doz. in Göttingen 522
— — in Kiel 472
— Rechn. Rath 650
— Strafanst. Prediger 270
— Superintend. 271. 281
— Zahnarzt 472. 474
Frieder 451
Friebe 336
Friedel, Kr. Thier-Arzt 216
— Registrator 388
— Strafanst. Dir. 216
v. Friedberg, Geh. Ob. Reg. R. 162
— Staats-Min. 44. **60.** 188
Friedberg, Amtsrichter in Glogau 374
— — in Winzig 403
— Kamm. Ger. Rath 288
— Lds. Ger. Rath 289
— a. o. Prof. 197. 438
— Reg. Aff. 444
Friedberg, stellvertr. Handelsrichter 302
Friede 654
Friedel, Gymn. Dir. 411
— Rechts-Anw. 667
Friedemann, Rechts-Anw. 303
— Superintend. in Greifenberg 312. 327
— — in Kraupischken 217. 225
Friedenreich 274
Friedensburg 438
Friedenthal geb. v. Rosenberg 47
— Kam. Ger. Rath 288
— Rechts-Anw. 403
Friederich 315
Friederichs, Kemmy. Rath 197. 622
— Kr. Sekr. 499
— Rentmstr. 631
Friederichsen 462. 476
Friederici, Kr. Schul-Insp. 316
— Rechts-Anwalt 409
— Staats-Anwalt 402
Friedersdorff, Gymn. Dir. 410
— Steuer-Insp. 316
Friedheim, Ob. Reg. Rath **118.** 120
— Priv. Doz. 100
— Reg. Aff. 618
— Staats-Anw. 234
Friedhoff 30
Friedlaender, A. Ger. Rath 406
— Geh. Archiv-Rath 64
— Geh. Reg. Rath 226
— a. o. Prof. 393
Friedländer, A. Ger. Rath in Altona 478
— — in Beuthen 402
— — in Köln 667
— Amtsrichter 293
— Brauereibesitzer 377
— Gen. Lbschfts. Agent 250
— Gutsbesitzer 382
— Gymn. Dir. 295
— Handelsrichter 302
— Just. Rath 565
— Kr. Th. Arzt 624
— Lds. Ger. Rath 301
— Landrichter 664
— Mitgl. d. Reg. Eis. Raths 354
— (Friedrich), Rechts-Anw. in Berlin 303
— (Leopold) — das. 303
— (Sally) — das. 303
— (Sigismund) — das. 289 303
— — in Potsdam 293
— San. Rath in Lauenburg 315
— — in Lublinitz 377
Friedleben 609
Friedlieb **392.** 393
Friedmann (Edmund) Rechts-Anw. i. Berlin 303
— (Leonhard) — das. 303
— (Theodor) — das. 303
— — in Glogau 405
Friedrich, Bürgermeister 378
— Ger. Aff. 420
— Kam. Ger. Rath 288
— Kat. Kontr. in Biedenkopf 586
— — in Pleschen 342
— Kr. Phys. 268
— Kr. Schul-Insp. 210
— Poliz. Aff. 118
— Prof., Maler in Berlin **88.** 90
Friedrich, Prof., Maler in Hannover 525
— Rechn. Rath 635
— Rechts-Anw. 453
— Reg. Aff. 364. 366
— Reg. Rath in Breslau 397
— — in Homberg 572
— Reg. u. Schul-Rath 537. 540
— Rentmstr. 265
— San. Rath 486
— Schauspieler 31
Friedrichs, Domina 511
— Dom. Pächter 197. 498
— Eis. Bau- u. Betr. Insp. 331
— Kommerz. Rath 113. 197
— Lds. Rentmstr. 593
— Lehrer 136
— Ob. Verw. Ger. Rath 58
— Rechts-Anw. 536
— Rentmstr. 578. 581
Friedrichsen 561
Frief 364
Frielinghaus, Amts-Pächt. 9
— Berg-Rath 650
— Bergwerks-Dir. 549. 565
— Lds. Ger. Rath 568
— Pfarrer 137
Friemel, Lds. Ger. Rath in Konitz 255
— — in Schweidnitz 409
Friers 163
de Fries 156
Fries, Direktor der Frankeschen Stft. 410
— San. Rath 431
Friesch bier 346
Friese, A. Ger. Rath in Berlin 290
— — in Magdeburg 451
— — in Oebisfelde 453
— Bau-Rath **460.** 469
— Dom. Pächter 265
— Maler 88
— Musikal. Insp. 29
— Oberförster 246
— Rechts-Anw. 234
— Reg. Baumeister 542
— Reg. u. Schul-Rath 371
Friesecke 621
v. Friesen (Frhr.) 161
Frieseke 290
Friesland 605
Frieß 607
Frings, Gutsbes. 628. 641
— Rechts-Anw. 663
Frischbier 78
Frischen 662
Frischmüller 184
Frischmuth 230
Frister 568
v. Fritsch (Frhr.) **437.** 438. 439. 440. 441
Fritsch, Amtsrichter 506
— Forst-Kass. Rend. 173. 494
— Geh. Ob. Fin. Rath 338
— Geh. Med. Rath 362. **392.** 394
— Lds. Ger. Rath 450
— Ob. Lds. Ger. Rath 401
— Post-Direktor 659
— a. o. Prof. **98.** 102
— Stadtverord. Vorst. 385
— Steuer-Insp. 620
Fritsche, Amtsrichter 356
— Kaufmann 319. 333
— Kr. Sekr. 315
— Ob. Amtmann 265
— Oberbürgermstr. 262
Fritsche, R. Gym. Dir. 306
Frith, A. Ger. Rath 301
— Bürgermstr. 378
— Geh. Rechn. Rath 184
— Post-Dir. 300
Fritze, A. Ger. Rath 334
— Amtsrichter 606
— Bau-Rath 416
— Hauptmann 161
— Kr. Schul-Insp. 418
— Rechts-Anw. 335
— Reg. u. Bau-Rath 174
— Rentmstr. 424. 425
Fritzen, Amts-Ger. Rath 197. 665
— Mitgl. d. AH. 197
Fritzsche, Amtsrichter in Neustine 356
— — in Osterwieck 449
— — in Solingen 664
— Reg. Aff. 503
— Staats-Anw. (Erster) 453
— Steuer Insp. 379
Fritzschen 301
Frobel 302
Frobenius, ord. Prof. 100. 101
— Sekr. Affist. 253
Froebel, Bau-Insp. 505
— Jst. Rath 130
Fröhlich, Bürgermstr. a. D. 245
— Notar 667
— Oberförster 552
— Rechts-Anw. in Köln 667
— — in Remscheid 494
Fröbling 184
Fröhling 532
Froehner 576
Fröhner 165. 170
Frölich, Apothekenbesitzer 83. 107
— Bau-Rath 318
— Gew. Insp. 624
— Kaml. Rath 255
— Prof. 137
Froelich 485
Frölke 212
Frömbling 313
Fromter 306
Fröse 627
Frohn 625. 665
Frohner 294
Frohnhöfer 414
Frohnheim 602
Fromberg 502
Fromm, Amtsrichter 230
— Just. R. i. Inowrazlaw 356
— — in Schwedt 294
— Kr. Schul-Insp. 369
— Präpar. Anst. Dir. 296
— Staats-Anw. 356
Fromme, A. Ger. Rath 452
— Amtsrichter 453
— Just. Rath 453
— Landrath 582
— Ob. Lds. Ger. Rath 448
— Rechts-Anw. 430
— Reg. Rath 260. 354
Frommel, Amtsrichter 342
— Betriebs-Dirk. 49
— Milit. Ob. Pfr. 279
Frommer, Just. Rath 292
— Reg. Aff. 458. 459
Frommhold, Lds. Ger. Rath 402
— a. o. Prof. 328
Frening 588
Frening gen. Havixbeck 589
Frenzig, A. Ger. Rath 404
— Rechts-Anw. 407
Frerath 450
v. Freretich 659
Frest, Dom. Pächt. 379
— Reg. Baumeister 380

Frost, Rechts-Anw. 254
— Reg. Assessor 344
Frowein, Fabrikbesitzer 181. **622**
— Kaufmann 665
— Verw. Ger. Direkt. 636
Früh, Ob. Bau- u. Geh. Reg. Rath 525. **527**
— Reg. Ass. 484
— Rentmstr. 627
Frühbuß 370
Frühe 659
Frühling 30
Frühstück 220
Frydrychowicz 358
v. Fuchs-Nordhoff (Frhr.) 141
Fuchs v. Bimbach u. Dornheim (Frhr.) 144
Fuchs, Amtsrichter 606
— Berg-Ass. 650
— Buchhalter 76
— Bur. Vorsteher 572
— Dir. d. landwirthschaftl. Lehranstalt 469
— Ers. Bau- und Betr. Insp. 445
— Forstmstr. 581
— Geh. Rechn. Rath 126
— Gen. Superint. 595
— H. A. Rendant 308
— Kammerdiener 33
— Kr. W. Arzt 583
— Landrichter 255
— Mitgl. d. AH. 197
— Ob. Lds. Ger. Rath 454
— ord. Prof. in Berlin 84. **99.** 101. 107
— a. o. Prof. in Bonn 646
— — in Greifswald 328
— (Eugen) Rechts-Anwalt in Berlin 289
— (Max) — ebenda 289
— — in Bromberg 356
— — in Tilsit 234
— Rentmstr. 578. 580
— Steuer-Insp. 369
— Telegr. Dir. 355
v. Fuchsius 663
Fuchsius 548
Fuchte 626
Fuckel, Forstmstr. 493
— San. Rath 575. 592
Fübling 663
Führ 528
Führer, Kr. Sekr. 215
— Progymn. Dir. 538
— San. Rath 575
Fülle 409
Fülles 376
Füllgraff 36
Fülling 578. 581
Füllkrug 342. 351
Fülscher. Betriebs-Insp. 476
— Rechts-Anw. 479
Fünfling 667
Fürbringer, Medizin. Rath 259
— Ob. Bürgermstr. 481. **507**
Fürer, A. Ger. Rath 606
— Berg-Rath 441
v. Fürich 302
Fürst 127
Fürst, Geh. Berg-Rath 113
— Handelsrichter 302
Fürstenau, Amtsrichter 534
— Kr. Th. Arzt 542
— Rentmstr. 551
v. Fürstenberg (Fürst) 186
v. Fürstenberg (Frhr.) 19
v. Fürstenberg-Herdringen (Gf.) Erb-Truchseß 50. **186**
— — (Frhr.) Kammerherr 21
v. Fürstenberg-Stammheim (Gf.) **14.** 17. 191. 628
Fürstenberg, Geh. Registr. 121
— landwirthsch. Schul-Dir. 626
Fürstenberger 154
v. Fürstenmühl 402
v. Fürstenstein (Gf.) **13.** 15. 167. 386. 390
Fürstenwerth 462
Fürthmaier 73
Fues 576. 607
Füser 565
Fütterer 310
Fuhge 233
Fuhr 147
Fuhrberg, Amtsrichter 478
— Ers. Bau- u. Betr. Insp. in Hannover 528
— — in Tarnowitz 398
Fuhrhop 497
Fuhrig 402
Fuhrmann, Berg-Rath 601
— Int. Rath 151
— Ld. Ger. Rath 332
— Reg. R. i. Aachen 636
— — in Düsseldorf 652
— San. Rath 384
Fuhrmans 639
Fuhs 358
Fuisting, Geh. Ob. Finanz-Rath 38. **75**
— Just. Rath 407
— Ld. Ger. Rath 409
Fuld 609
Fulda 136
Fuldner, Bau-Rath 443
— Kr. Schul-Insp. 577
— Rechts-Anw. 532
Fullerton-Carnegie 70
v. Fumetti, Amtsrichter 233
— Geh. Reg. Rath **490.** 510. 520
— Klosterrezeptor 510
v. Funck (Frhr.), Gen. Major **125.** 129. 141
— (Frhr.), Poliz. Dir. 637. 638
— (Frhr.), Post-Dir. 447
Funck, Bau-Rath 210
— Geh. exp. Sekr. 175
— Just. Rath 662
— Kr. Sekr. 209
— Mitgl. d. AH. 197
— Post-Dir. 229
v. Funcke, Geh. Reg. Rath 267
— Hauptmann 123
— Rittmeister 70. **71**
Funcke, Bergmeister 651
— Ld. Ger. Dir. 300
— Landrichter 567
— ord. Prof. 558
Funk 513
v. Funke 393
Funke, Lehrer 137
— Rechts-Anw. 563
— Rentmstr. 551
— Sem. Dir. 538
Furbach, Just. Rath 335
— Rechts-Anw. 256
Furthmüller 562
Furtwängler 93. 100
Fusbahn 664
Fuß, Amtsrath 343
— Just. Rath 407
— Kr. Schul-Insp. 346
— Ob. Amtm. 343
— Oberbürgermeister 193. 461. 470
— Rittergutsbesitzer 433
Futtig 402

G.

v. Gabain 655
Gabbey 377
Gabcke 579
Gabe 159
Gabel 627
v. der Gabelenz 84. 100
v. der Gabelenz-Linsingen 69
Gaber 171. 496
Gabler 453
Gabriel, Bau-Rath 603
— Bürgermstr. 462
— Forstmstr. 370
— Kr. Sekr. 459
— a. o. Prof. 100
— l. Dr. Rechts-Anw. in Berlin 303
— II. — daselbst 303
— Reg. u. Schul-Rath 339
Gad 98. 102
Gade 496
v. Gadow 319
Gadow, A. Ger. Rath 290
— Forstmstr. 218
— Wirkl. Geh. Kriegs-R. 150
Gäbel, Just. Rath 355. 359
— Stadt-Rath 243
Gäbler 669
Gaedcke 377
Gädcke 291
Gaede 118
Gäde, Ld. Ger. Rath 402
— Landrichter 333
— Reg. Rath 484
Gädeke 484
Gaderey 95
Gädicke, Kr. Schul-Insp. 275
— stellvertr. Handelsrichter 302
Gähde 142
Gaehde 500
Gaerdt 273
Gärner 668
Gärtig, Rechts-Anw. 255
— Rentmstr. 369
Gärtner, Kr. Schul-Insp. 342
— Landrath 541
— Rentmstr. 379
— Schauspieler 30
Gätjens 469
Gaetke 533
Gätzschmann 363
v. Gaffron (Frhr.) 16
v. Gagern (Frhr.) 530. 659
von Gagern 668
Gahbler 409
Gahlemann 378
Gaick 36
v. Galen (Gf.) 50
v. Gall (Frhr.), Hofpage 23
— (Frhr.) Major 134
Gall, Kanzl. Rath 203
— Rechts-Anw. 253. 254
Galland, Priv. Doz. 104
— Rechts-Anw. 303
Gallasch 10
Galle, Geh. Reg. Rath, ord. Prof. **392.** 393
— Hülfsarbeiter 96
— Kr. Sekr. 365
Galleiske 363
Gallert 400
Gallien 361
Gallis 76
Galle, Reg. Rath in Neuwied 655
— — in Weißenfels 444
de Galleis 560
Gallus, Just. Rath 405
Gallus, Sachverständ. in Reblaus-Angel. 381
Gallwitz 409
Galon, Just. Rath 357
— Rechts-Anw. 356
Galuschky 153
Gamble 403
Gammersbach 667
Gamp, Geh. Ob. Reg. Rath 112
— Ob. Amtm. 272
Gamper 269
Gamradt, A. Ger. Rath 357
— Post-Dir. 252
Gandert 293
Gantzmer 645
v. Gansauge 272
Gansen, Amtsrichter 668
— Reg. u. Schul-Rath 636
Ganslandt 408
Gans 538
Gante 650
Gantenberg 90
Ganzer 284
Gani, Amtsrichter 291
— Kanzl. Rath 175
Ganzert 424
Garbe, Ers. Direktor 113. **283**
— Geh. Bau-Rath 118
— a. o. Prof. 226
Garben 510
Garbrecht 338
Garchow 660
Garcke, Geh. Bau-Rath 399
— a. o. Prof. 100. 102. 107
Gardé 212
Gardelle 333
Gardemin 276
Garels 225
Garlieb 154
Garlipp 419
Garnich 663
v. Garnier (Gf.) **191.** 376
v. Garnier 290
Garnn 262
Garrels 507
v. Garzen 491
v. Garssen 401
Garthe 578. 580
Gartmann 287
Garz 289
Garz 154
Gasda 379
Gasperini 29
Gaß 587. 588
Gasse 175
Gassen 363
Gasser 598. 599. 600
Gaßmann 567
Gast, Buchhalter 323
— Steuer-Insp. 264
Gastell 218
Gasterstädt 301
Gatterdam 593
Gattermann, Landarmenh. Dir. 642
— Post-Dir. 447
Gattmann 504
Gatzen, A. Ger. Rath 668
— Rechts-Anw. 661
Gau 76
Gauck 398
Gaudig, Superint. in Bleicherode 427. 436
— — in Oschersleben 418. 436
Gaudlitz 277
Gauerke 347
Gauger, Dom. Pächter 320
— K. K. Rend. 313
— Kr. Baumeister 249

Gauger, Rentmstr. 312
Gaube, Kommr. Rath 630. 658
— Lds. Ger. Rath 610
Gaul, Polizei-Hptm. 119
— Rechn. Rath 301
— Rechts-Anw. in Bochum 565
— — in Köln 667
Gaulke, Amtsrichter 334
— Geistlicher 323
— San. Rath 215
Gaupp, Geh. Reg. R. **77.** 78. 273
— Hauptmann 157
— Just. Rath 253. 255
Gaus 287
Gause, Kat. Kontr. 635
— stellvertr. Handelsrichter 302
Gauß **75.** 79. 117
Gaye 458
Gayen 478
Gaber 670. **671**
v. Gayl (Frhr.) 414
v. Gaza, Hofpage 23
— Major 149
Geb 523
Gebauer, Kat. Kontr. 464. 466
— Geh. Berg-Rath **113.** 115. 178
— Rechn. Rath in Berlin 119
— — in Breslau 363
— Rechts-Anw. 256
— Rendant 156
Gebbe 24
Gebbert, Rentmstr. 627
— Staatsanwalt 403
Gebel, Kr. Schul-Insp. 369
— Landrichter 358
Geber 653
Gebhard, Just. Rath 405
— Kr. Physik. 215
— Prem. Lieut. 147
— Telegr. Dir. 331
v. Gebhardt, Bibliothekar, Prof. 95
— Prof., Maler 89. 111. **649**
Gebhardt, Amtsrichter 334
— Landes-Assessor 277
— Rechts-Anw. 291
— Rendant 374
Gebser 535
Gecelli 245
Geck, Just. Rath 568
— Rechts-Anw. 393
Gedicke 155
Gedike 339
Geduldig 617
Gegenbaur, Geh. Rath 85
— Rechts-Anw. 607
Gehl 455
Gehle 637
Gehlen 655
v. Gehren, Kammer-Dir. 376
— Geh. Reg. Rath 575
— Ger. Assessor 297
Gehricke 302
Gehrig, Kr. Th. Arzt 491
— Präp. Anst. Direktor 538
v. Gehring 260
Gehrke, Lt. Ger. Rath 358
— Rechts-Anw. in Frankfurt a. M. 609
— — in Mehlauken 233
— Rentmstr. 217
— Superint. 312. **327**
Gehrling 443
v. Gehrmann 494
Gehrmann, H. A. Kontr. 364
— Lds. Rentmstr. 238
— Steuer-Rath 574
Gehse 579
Geiger, A. Ger. Rath 292
Geiger, Justiz-Rath 590. 609
— Krim. Poliz. Insp. 119
— Landrath 499. 501
— a. o. Prof. 100
— Rechts-Anwalt 610
Geil 244
Geilie 85
Geilen, Rechts-Anw. in Hagen 568
— — in Schwelm 568
Geim 182
Geis 620
Geisel 611
Geiseler 124
Geisenheimer, Berg-Schul-Direkt. 396
— Rechts-Anw. 335
Geisenheyner 128
Geisler, A. Ger. Rath 409
— Amtsrichter 338
— Just. Rath 389
— Konsist. Rath 378. **391**
— Oek. Komm. 393
— Rechts-Anw. in Löwenberg 406
— — in Tarnowitz 402
— Stadt-Rath 365
Geiß 170. 487
Geißel 357
Geißel 569
Geißler, Amtsrichter 568
— Geh. Bau-Rath 547
— Hauptmann 148
— Kr. W. Arzt 421
— Lt. Ger. Rath 607
— Rechn. Rath 627
— Rechts-Anw. in Breslau 403
— — in Gleiwitz 405
— — in Kosel 409
Geist 336
Geitmann 147
Geitner 297
v. Gelbern 655
Geldner, Just. Rath 402
— a. o. Prof. 100
Gelbaar 232
Gelbard 608
Gelbhausen 621
Gelinek 611
Gelinsky 241
Gellert 345
Gellenius 146
v. Gellhorn 387
Gellingshagen 557
Gelpcke 303
Gelß 588
Gemander 376
Gemberg 509
Gemlau 233
Gemmel 212
Gemoll, Gymn. Dir. 361
— Progymn. Dir. 361
Gemünd 666
Gené 313
Genge 342
Genicke 302
Genius 667
Gennat 294
Gennburg 83
Gennerich, Rechts-Anw. 303
— Rentmstr. 492. 493
Gennert 546
Genserowski 355
Genfert 347
Gensichen, Rechn. Rath 343
— Superintd. 316. 327
Gent 583
Gentche 574
Genty, Lt. Ger. Dir. 356
Genty, Realgymn. Dir. 258
Gentzen 616
Gentzken 466
v. Gentzkow **132.** 133
Genz, Eis. Sekr. 285
— Gymn. Dir. 455
— Wirkl. Geh. Kriegs-Rath 151
Genzmer, a. o. Prof. 437
— Verw. Ger. Dir. **242.** 243
Georg, Kat. Kontr. 635
— Lds. Bau-Insp. 593
— Rechts-Anw. 608
— San. Rath 544. **555**
George, Bau-Rath 560
— Handelsrichter 298. 302
Georgé 217
Georgi 587
Georgs, Dom. Pächter 509
— Hofbesitzer 506
Geppert, A. Ger. Rath 200
— Priv. Doz. 646
Gerasch 158
Gerbaulet, Reg. Ass. in Aachen 636
— — in Münster 541
— Staats-Anw. 565
Gerber, Amts-Rath 424
— Amtsrichter 664
— Garn. Verw. Insp. 155
— Kat. Kontr. 635
— Kr. Sekr. 583
— Lt. Ger. Rath 333
Gerberding 295
Gerbracht 533
Gercke, Amtsrichter 358
— Priv. Docent 522
— Reg. u. Forstrath 214. 218
— Supdt. in Usedom 312. **327**
— — in Werben 312. **327**
Gerdes, Kap. Lt. 144
— stellvertret. Vors. der Handelskammer 549
Gerding 498
Gerdts 174
Gerhard, Berg-Insp. 281
— Bibliothekar 226
— Pfarrer 149
— Prem. Lt. 135
— Rechts-Anw. 303
Gerhards 160
Gerhardt, Geh. Med. Rath 83. **98.** 103. 107. 109. 143
— Lds. Synd. **274.** 276. 277
— Melior. Bau-Insp. 259. 273
— Mitgl. d. Akad. d. W. 86
Gerhardus 611
Gerhartz 668
Gericke, A. Ger. R. i. Münder 533
— — in Oschersleben 449
— Amt 275
— Forstmeister 631
— Just. Rath 495. 509. 534
— Oberförster in Hambach 639
— — in Mellenfelde 494
Gerigk 233
Gering **472.** 473. 474
Gerischer 454
Gerkens 170
v. Gerlach, Dom. Pächter 347
— Lds. Aeltester 388
— Mitgl. d. HH. **191.** 316
Gerlach, Berg-Rath 560
— Eis. Bau-Insp. 285
— Dom. Pächt. i. Rangen 579
— — in Stanneitschen 217
— Forstmeister in Hameln 489
— — in Ziegenort 313
— Geh. Ob. Reg. Rath 173
Gerlach, Just. Rath **290.** 303
— Kommerz. Rath 211. 234
— Konsist. Rath 492. **520**
— Lt. Ger. Rath 365
— Landrath **376.** 382. 388. 395
— Landrichter 230
— Med. Rath 539. **554**
— Oberamtmann 217
— Priv. Docent 393
— Prof., Oberlehrer 136
— Rechn. Rath 155
— Rechts-Anw. 479
— Rendant 157
— Reg. Assess. 364. 365
— Reg. Rath 540
— San. Rath 268
— Superint. i. Meisenheim 645
— — in Suhl 427. 436
Gerland 527
Gerlich 197. **243.** 247
Gerling 498
Gerlof 485
Gerloff 136
Germann 453
Germar **75.** 77
Germelmann 297
Germer, Mitgl. d. Ber. Eis. Rathes 446
— Reg. u. Bau-Rath 340
Germershausen, Landrath 340
— Land-Ger. Rath 301
— Rechn. Rath 8. **76**
Gerndt 122
Gerner 244
Gerneth 356
Gernsheim 88
Gerold 182
Gérenne 339
Gerpott, Just. Rath 665
— Rittergutsbesitzer 659
Gerschew 241
Gersdorf, Geh. Reg Rath 412
— Just. Rath 289. **291**
— Rechts-Anw. 291
v. Gersdorff (Frhr.), Kammerherr **19.** 389
— (Frhr.), Mitgl. d. HH. 191
v. Gersdorff, A. Ger. Rath 404
— Hofdame 32
— Landrath in Bersken 361
— — in Berleburg 548
— Major 125
— Rechts-Anw. 433
v. Gersdorff (Of.) **18.** 197
Gersdorff 290
Gersen, Gen. Konsul 74
— Rechts-Anwalt 303
Gerstäcker 334
Gerstaecker **328.** 329. 330
Gerstberger 338
Gerstenberg, Amtsrichter 450
— Arzt, Anst. Dir. 513
— Dom. Pächter 379
— Gymn. Dir. 295
— Insp. d. akad. Heilanst. 473
— Ob. Amtm. 375
— Rechts-Anw. 303
Gerstenfeldt 465
Gerstenhauer 125
Gerster-Gardini 31
Gerstner 150. **159**
Gerß, Stift. Inspekt. 212
— Superintendent 217 **225**
Gertenbach 624
Gerth 289. **303**
Gervinus 606. 607
Gerwinn 566
Gesch 383
Gescher 623
Geschke, Präpar. Anst. Vorst. 337

Geschke, Rechts-Anw. 303
Gesäcke 151
Geselbracht 566
Geselschap 87. 88. 93. 111. 176
Gesenius, Amtsrichter 568
— Stadt-Aeltester 299
Gesing 606
Gesse 303
Geßler 234
Geßner, Just. Rath 234
— Kaufmann 658
— Prem. Lieut. 138
— Rechts-Anw. 233
Gesterding 319. 327
Gestewitz 285
Gette 353
Gettwart, Kr. Phys. 421
— Rechts-Anw. 233
Getzel 150
Geyer, Bildhauer 104
— Hof-Bau-Insp. 24
— Kanzl. Rath 113
— Rechn. Rath 440
— Reg. Ass. 485
Geyger 610
Geyr v. Schweppenburg (Frhr.) 18. 191. 613
v. Geyso 574
van Ghemen 666
Giar 609
Gibbs 85
Gibelius 576
Gibsen 293
Gibsone 254
Gidionsen 455. 456
Giebel 163
Giebelhausen 406
Gieberich 608
Gieche 28
Giebler 588
Giehm 418
Gieppner 359
Gier 475
Giergl 31
Gierich 404
Gierke, Geh. Just. Rath 97. 101
— Ob. Amtmann 329
Gierlichs 546
Giers 30
Giersberg, Kr. Sekr. 376
— Oberin 347
— Rechts-Anw. 668
Giersch, Hptm. 161
— Proviant-A. Rendant 152
v. Giersziewski 316
Giersch 380
Gies, Drageman 72
— Oberförster 241
Giese, A. Ger. Rath in Sangerhausen 452
— — in Schrimm 358
— J. K. Rend. in Trebnitz 370
— — in Jävenitz 419
— Geh. Bau-Rath 285
— Kam. Ger. Rath 288
— Kat. Sekr. 238
— Kr. Schul-Insp. 378
— Kr. W. Arzt in Prenzlau 261
— — in Osterburg 415
— Oberbürgermeister 193. 455. 461. 468
— Lds. Oek. Rath 338
— Prof., Bau-Rath 176
— Rechn. Rath in Berlin 124
— — in Wongrowitz 346
— Rektor 411
Giesebrecht, Bürgermstr. 310
— a. o. Prof. 328
Gieseke, Amtsrichter 452
— Kr. Schul-Insp. 488
Gieseke, Rechts-Anw. 451
Giesel 346
Gieseler, Gartenmstr. 523
— Prof. 169
— Steuer-Insp. 578
Giesemann 366
Giesen, Kr. Schul-Insp. 585
— Just. Rath 661
— Notar 661
Giesler 34
Giesse 588
Gieße 586. 597
Gießel 214
Gießing, Just. Rath 567
— Rechts-Anw. 567
Gießler 575. 589
Gilbert 328
Gildemeister 548
Gildisch 82
v. Gilgenheimb, Lds. Aeltester auf Paulwitz 389
— — auf Schieroth 388
Gill 85
Gille 450
Gilles, Amtsrichter 669
— Eis. Bau-Insp. 174
— Kanzl. Rath 573
Gillet 539. 552
Gillhausen 548
Gillischewski, Amtsrichter 335
— Land-Ger. Rath 291
Gillmeister, Op. Sänger 30
— Rentmstr. 343
v. Gilsa 579
v. u. zu Gilsa (Frhr.) 19. 30
Gimbel 579
Gimkiewicz 303
Ginella 374
Gipner 112
Gips 315
Girard 80
Girndt 378
Girscher 653
Girsbausen 612
Girth 413
v. Giseke (Frhr.) 452
Giseke, Bau-Rath 559
— Sup. Verw. 436
Gisevius, Ld. Ger. Präs. 358
— Reg. Ass. 336
— Superint. 423. 436
Gitzen, Kat. Kontr. 578
— Rentmstr. 578. 580
v. Gitzki, Kr. Schul-Insp. 296
— Post-Dir. 401
— a. o. Prof. 100
— Reg. Rath 375
Gladenbeck 283
Gladisch 617
Gladischefski 80
Gladys 359
Gläßner 621
Gläsecke 472
Glahn 241
Glan 100
Glandorf 567
Glanz 146
v. Glasenapp, Landrath 243
— Reg. Ass. 118
Glasenapp 444
Glaser, Forstkassen-Rend. 241
— ord. Prof. 598
— Rechtsanw. in Breslau 403
— — in Glatz 404
— — in Neumarkt 403
— San. Rath 239
Glasewald, A. Ger. Rath 452
— Eis. Bau-Insp. 652
— Reg. Rath 257
v. Glasow 309
Glassert 242
Glatz, Buchhalter 81
— Landesrath 591
— Rechts-Anw. 359
Glatt 25
Glatte 451
Glatzel, Rechts-Anw. 303
— Reg. Ass. 616
— San. Rath 377
— Wirkl. Geh. Ob. Reg. Rath 54. 58. 164. 167
Glaube 617
Glaubitz, Garn. V. J. in Lüben 154
— — in Stade 155
Glaubke 117
Glawacki 344
v. Głębocki 355
Gleim, Geh. Ob. Reg. Rath 173
— Ld. Ger. Rath 608
— Lds. Aeltester 387
— Metropolitan 577. 596
— Mugl. d. AH. 197
Gleinig 580. 591
Gleiniger, Kat. Kontr. 418
— Kustos 95
Gleißberg 414
Gleitsmann, Kr. Phys. in Wiesbaden 583
— — in Naumburg 421
Gleser 450
Glemann 334
Glien 476
Glienicke 80
Glimm 450
Glinsky 256
v. Glisczinski 378
v. Gliszczynski, Geb. Ob. Just. Rath 57. 197. 288
— Gen. Major z. D. 197
Gloatz 271. 281
Glocke, Rechts-Anw. 668
— Rendant 373
Glodkowski, A. Ger. Rath 254
— Kr. Schul-Insp. 217
Glöckler 609
Glöckner 610
Glöde 213
Glogau, ord. Prof. 472. 474
— Reg. Rath 344
Glogauer, Amts-Ger. Rath 402
— Rechts-Anw. 409
Gloge 572
Gloger 409
Glogowski, Amtsrichter 233
— Kr. W. Arzt 341
— Rechts-Anw. 357
Glokke, Kr. Th. Arzt 377
— Superint. 263. 281
Glombitza 635
Gloy 242
Gluck, Amtsrichter 293
— Prof., Priv. Dozent 99
Glückmann 254
Glünicke 174
Glum 620
Gnatz 578
v. Gneist, Reg. Ass. in Hildesheim 490
— — in Schleswig 458
— Wirkl. Geh. Ob. Just. R. 54. 58. 67. 97. 113. 118. 197
Gneist 655
Gnekow 136
Gnügge 585
Gnuschke 175
Gock 276
Gockel, A. Ger. Rath 569
— Gutsbes. 553
Godbersen, Oberförster 272
— Reg. u. Forstrath 260. 265
Goddahn 78
Goder 121
Godlewsky 484
Göbbels 662
Goebel, Garn. Bau-Insp. 159
— Gymn. Dir. 538
— Kaplan 554
— Konsist. Rath 557
— Oberförster 242
— Rechn. Rath 128
— Reg. u. Gew. Rath 618. 628
— Rendant 601
— Staats-Anw. 565
— Werkmeisterschul-Dir. 550
Göbel, A. Ger. Rath 405
— Gymn. Dir. 570
— Kons. Rath 423. 435. 436
— Kr. Sekr. 495
— Ld. Ger. Rath 611
— Rechts-Anw. 407
— Reg. Baumstr. 602
— Schulrath 236
— Superintend. 427. 436
Göbell, Ob. Lds. Ger. Rath 332
— Verw. Ger. Dir. 495
v. Göben, A. Ger. Rath 532
— Post-Dir. 605
Göbler 389
Goecke, Just. R. in Duisburg 567
— — in Köln 667
— Lds. Bau-Insp. 274
— Ob. Lds. Ger. Rath 563
— Oberst-Lieutn. z. D. 157
Göcker, Kr. Schul-Insp. 551
— Oberförster 242
Göcking 451
v. Göckingk 19
Göde 408
Goedecke, Reg. Ass. i. Danzig 338
— — in Koblenz 613
Gödecke (Gustav) Dom. Pächt. in Dreileben 419
— (Theodor) in Strohwalde 424
— (Wilhelm) — ebenda 424
— Kr. Sekr. 541
— Ob. Amtmann 419
— Rentmstr. 631
Gödeckemeyer 266
Göden 323
Goeders 137
Gödicke 450
Goege 352
Göggel 618
Goehle 443
Göhlmann 248
Göhre 576
Göhren 182
Göhres 566
Goehring 316
Göldner 433
Goepel 203
Göpel, Eis. Direktor 560
— Rechn. Rath 505. 508
Göpfert 543
Göppert 406
Goerck 436
Görcke, A. Ger. Rath 332
— Superintend. 312. 327
Goerdeler 251. 255
Görg 510
Goergen 646
Görgens 627
Görges 498
Goering, Amtsrichter 609
— Minister-Resident 69
— Prof. a. d. techn. Hochschule 104
— Reg. u. Bau-Rath 528
— Rechts-Anw. 569

Göring, Geh. Reg. Rath 475
— Lds. Ger. Rath 535
— Ob Lds. Ger. Rath 401
— Rechts-Anw. 454
Goertsch 127
Görtz, Lds Ger. Präsident 256
— Lds. Ger. Rath 253
Göske 333
Görl 350
Görlich 408
Görlitz, Lds. Ger. Rath 450
— Rechts-Anw. 668
v. Görne 136
Görrig 667
Görrig 105
Görte, Rechn. Rath 75
— Rentmstr. 492. 494
Görtz, Esk. Sekr. 331
— Rechts-Anw. 669
— Spinnereibesitzer 623. 658
Goertz 573
Goes 144. **146**
Goschen, Landrath **495.** 496
— Land-Ger. Rath 609
Goeschke 395
Göschinghoff 432
Gösmann 197. 607
Gösner 291
v. Gösnitz 127
Gösrich 630
Goethe 92
Göthe 601
Götjes 543
Götsch 388
Götter 239
Göttig 132
Götting, A. Ger. Rath 301
— Kr. Thierarzt 416
— Stadtsyndikus 498
Göttling 271
Goetz, Prov. A. Rend. 153
— Stadt-Syndikus 384
v. Goetz 364
Götz, Geb. Just. Rath 661. **667**
— Kat. Kontr. 217
Götz v. Olenhusen, Lbschfts. Rath 515
— Kammerherr 21
Götz-Rigaud 529
v. Goetze 23
Goetze, Bau-Rath 445
— Landrath **499.** 501
— Prem. Lieutn. 140
v. Götze 340
Götze, Amtsrichter 532
— Bur. Vorsteher 572
— Geh. Kanzl. Insp. 117
— Hofkammer-Sekr. 8
— Kammerdiener 31
— Katast. Kontr 508
— Lds. Aeltester 387
— Staats-Anw. (Erster) 450
— Syndikus 429
v. Götzen 625
Goetze 321. **329**
Götze 293
Goquel 405
Gohlke, Mitgl. d. AH. 197. **344**
— Ob. Amtm. 245
Gohr, Amtsrichter i. Liegnitz 374
— — in Lübben 291
Goldbach, Amtspächter 9
— Rechn. Rath 128
Goldbaum 567
v. Goldbeck, Lds Ger. Dir. 406
— Geh. Ob. Reg. Rath 8
Goldbeck 476
Goldbeck-Löwe, A. Ger. Rath 480
— Rechts-Anw. 480
Goldberg, Rechts-Anw. in Marburg 608
— — in Neheim 564
— Rentmstr. 627
Goldberger 302
Golde, A. Ger. Rath 453
— Rechts-Anw. 303
Goldfeld 409
v. Goldfuß 365
Goldkuhle 654
Goldmann, Post-Direktor 447
— Rechts-Anw. in Berlin 303
— — in Danzig 254
— — in Magdeburg 451
— Wirkl. Geh. Kriegs-R. 150
Goldscheider 99
Goldschlag 303
Goldschmid v. Goldenberg 157
v. Goldschmidt 74
Goldschmidt, Amtsrichter in Neustadt 407
— — in Strehlen 404
— Handelsrichter 609
— Lds. Ger. Rath 567
— Landrichter 565
— Mitgl. d. AH. **197.** 204
— Mitgl. d. Einkommensteuer-Ver. Komm. 298
— Privat-Docent 521
— Dr., R.Anw. in Berlin 289. 303
— (Alex.) — ebenda 303
— — in Elberfeld 665
— — in Frankfurt a. M. 609
— — in Freiburg 409
— — in Oppeln 408
— Reg. Assessor 547. 548
— Reg. Rath 208
Goldstein, Amtsrichter 256
— Kr. Thierarzt 549
— Oek. Komm. Rath 338
— Prof, Assistent 96
— (Arnold) Rechts-Anw. in Berlin 303
— (Richard) — ebenda 303
— — ebenda 280
Goldstücker 406
Goleniewicz 398
Golinsky 409
Goller 73
Gollert 368
Golling 121. 263. 280
Gollong 217
Gollmert 64
Gollnick 29
Gollnick 317
v. der Goltz (Gf.), Geh. Ob. Rechn. Dir. 184
— (Gf.), Gen. d. Kav. **40.** 41
— (Gf.) Leg. Rath 20. **73**
v. der Goltz (Frhr.), Admiral 143
— (Frhr.), Lds. Dir. 321. **322.** 324. 325
— (Frhr.), Major 161
— (Frhr.), Landrath 583
— (Frhr.), Ob. Kons. Rath, 97. **181.** 280
— (Frhr.), Reg. Rath 214
— (Frhr.) Sekr. interprète 68
Goltz 241
Goltze 423
Golz, Gen. Lt. **131.** 143
— Just. Rath 303
— Kamm. Ger. R. 110. 288
Gonnermann 578
Gonscherowski 232
Goos, Kr. Phys. 460
— Lds. Ger. Rath 478
— Reg. u. Bau-Rath 330
Goose 567
Gordan 566
v. Gordon, Kammerherr **17.** 191
— Rechts-Anw. 303
Gorella 154
Gorgolewski 490
Gorholt 123
Gornus 660
Gorke, A. Ger. Rath 408
— Amtsrichter 409
— Kr. W. Arzt 366
— Rechts-Anwalt 405
Gornig 197. 402
Gorsall 212
Górski 256
Gosch, Leg. Kanzlist 69
— Kr. Schul-Insp. 465
Gosing 539
Gossel 508. 521
Goßlau 271
v. Goßler, Gen. Major **123.** 143
— Rittersch.-Rath **278.** 415. 433
— Sek. Lt. 70
— Staats-Minister, Ob. Präsident 59. 60. 87. **235.** 236. 247. 250. 251
Gosmann 451
Gosner 279
v. Gostkowski, Reg.Ass. 636. 637
— Reg. Rath 540
Gothe 308
Gotthein 169. 646. 647
v. Gotsch 157
v. Gottberg, Geh. Reg.Rath 191. **209.** 219
— Reg. Ass. 503
Gottburgsen 479
Gottfried 291
Gottfriedsen 471
Gottgetreu 10
Gotthard 551
Gotthelf 303
Gottsacker 619
Gottsmann 409
Gottschald, Hauptm. 149
— Rechn. Rath 76
Gottschald 484
Gottschalk, Amtsrichter in Heydekrug 234
— — in Laasphe 564
— — in Solingen 664
— Kr. Phys. 377
— Lds. Ger. Rath 454
— Pol. Rath 637
— Rechts-Anw. in Dortmund 566
— — in Eustkirchen 662
— Steuer-Insp. 620
Gottschewski, Geh. Ob.Just. 57. **288**
— Post-Dir. 354
Gottstein, Bau-Rath 398
— Priv. Doz., Prof. 392
Gottwald, Rechts-Anw. 404
— San. Rath 366
— Superintendent 391
Gotzbein 213
Gotzmann 409
Gould 85
Goullon, Landsch. Rath 223
— Reg. u. Forstrath **238.** 242
v. Gowinski 254
Graaf 561
v. Graba **468.** 470
Grabau 451
Grabe 617
Grabensee 171
Graber, Rechn. Rath 76
— San. Rath 377
Grabert 475
Grabi 487
Grabley 343
Grabow 346
Grabower 303
Grabowski 232
Grabowsky 233
Grabs v. Haugsdorf 249
v. Grabski, Amtsrichter 357
— Mitgl. d. AH. 197
Grade 71
Gradenwitz 97
Grabowski 231
Grätzielewski 359
Gräb 29
Gräbe, Fabrikbes. 544
— Kr. Sekr. 258
Gräber, Geh. Rechn. Rath 135
— Just. Rath 253
Graeber 326. 327
Graef 109
Gräf 85
Graefe 637
Gräfe, A. G. R. i. Breslau 403
— — in Magdeburg 451
— Amtsrichter 611
— Gen. D. Insp. 155
— Geh. Med. Rath, ord. Prof. 437
— Landrichter 225
— Ob. Lds. Ger. Rath 618
— Sen. Präs. 288
Gräfen 29
Gräfenstein 433
Gräfenhan 136
Gräff, Berg-Rath 651
— Geh. Reg. Rath 616
— Just. Rath 666
— Rechts-Anw. 666
— Reg. Rath 582
Gräffenderf 447
Gräfingboff 380
Graeger, Landesrath **383.** 384. 385
— Rechn. Rath 383
Grähl 404
Graen 569
Graën 432
Gräsel, Kustos 102
— Landrath 434
Gräser, Kanzl. Rath 76
— Landesrath **220.** 222
Gräß 504
Graefner 441
Gräßner 154
Graeß 400
Gräß, Eichungs-Insp. 381
— Kanzl. Rath 112
Grätzer 377
v. Graeve 119
Graeve 340
Gräve, Bau-Rath 345
— Kr. Phys. 548
— Kr. Schul-Insp. 551
— Reg. Sekr. 547
v. Gravenitz 406
v. Grävenitz 49
Graf, A. Ger. R. in Arolsen 607
— — in Sigmaringen 197. 610. 670. 671. 672
— Amtsrichter 568
— Geh. San. Rath 197
— Melior. Bau-Insp. 616. 624. 640
— Rechts-Anw. 607
Grafe 645. 646
vom Grafen 667
Graff 535
v. Graffen, Major 52
— Steuer-Insp. 466
Graffunder 544

Grage 466
Grahl, Hofmeister 250
— Proviantmeister 152
— Zeug-Pr. Lt. 147
Grajecki 230
Grall, A. Ger. Rath 254
— Int. Aff. 149
— Post-Dir. 569
Gralow 333
v. Gramatzki **238.** 247
Grambusch 617
Gramcko 207
Gramm 156
Gramsch 208. 209
Grandelaube 620
Granderath 667
Grandhomme 583
Grandke, Lds. Ger. Rath 301
— Mitgl. d. AH. 197
— Wirkl. Geh. Ob. Fin. Rath **75.** 142
v. Grand-Ry 197
Granier, San. Rath 120
— Steuer-Rath 78
Granz 539. 552
Granz 375
Granzin 259
Grape 414
Grapow, E. B. u. Betr. Insp. 399
— Geh. Reg. u. Bau-Rath 283
— Reg. u. Bau-Rath 283
— Reg. Aff. 442
Grasboff, Konsist. Rath 504. **519**
— Reg. Aff. 242. 243
Grasnick, Gen. Arzt 143
— Kr. Thierarzt 377
— stellvertr. Vorsitz. d. Holstmr. 270
v. Graß 180. **191.** 235. 247. 354
Graß 230
Graffes 623
Graßhof, Gymn. Dir. 482
— Staats-Anw. (Erster) 407
Graßhoff, Just. Rath 293
— Kat. Sekr. 490
— Reg. u. Forst-Rath 530. **574.** 581
Graßmann, Assist. Arzt 144
— Bau-Rath 119
— Berg-Rath 650
— H. A. Rendant 364
— Lds. Ger. Rath 256
— Prem. Lt. 136
Grasso, A. Ger. Rath 569
— Rechts-Anw. 303
Grattenauer, Landrichter 406
— Lds. Ger. Rath 402
Grau, Geh. Registr. 163
— Lds. Ger. Dir. 611
— ord. Prof. **225.** 226
— Rechn. Rath 76
— Rechts-Anw. 303
— stellv. Vors. d. Gew. Ger. 625
Grauer 402. 407
Grauhan 654
Graul, Bauunternehmer 433
— Rechts-Anw. 303
Graumann 508
Grauppner 298
Grawenhorst, Bau-Rath 513
— Just. Rath 531. 534
— Ob. Amtmann 424
Gravenstein 302
Grawert, Lds. Ger. Rath 565
— Staats-Anwalt (Erster) 608
Grawitz 328. 329
Gray 85
Grebe, Kr. Th. Arzt 548
— Landesgeologe 115
Grebe, Oberförster 552
— Rechts-Anw. 454
Grebel 356
Grebin, A. Ger. Rath 301
— Kr. Th. Arzt 315
Grede 589
Greeven 645
Greffin 252
Greffrath 255
Gregor 448
Gregor, A. Ger. R. in Kulm 256
— — in Posen 358
— Gerichtsschreiber 568
— Postdirektor 605
Gregorius 406
Gregorovius 456
v. Gregory (Frhr.) 389
Gregory 604
Greier 320
de Greiff, Kommerz. Rath 622. 623. 641
— stellv. Handelsrichter 663
Greiff, A. Ger. Rath 404
— Lds. Ger. Rath 565
— Rechts-Anw. 565
— Wirkl. Geh. Rath 61
Greilich 154
Greim 333
Grein 616
Greiner 29
Greinert 444
Greiß 197. 667
Grell 158
Grelle 483
Grelling, Handelsrichter 302
— (Ernst) Rechts-Anw. in Berlin 303
— (Richard) — das. 303
Grempler 382
Gremse 417
Grenacher **437.** 438. 439. 440
Grenda 232
Grenfemann 368
Grenfenich 136
Grethe 505
Gretsch 620
Gretzer 627
Greulich, Kalkulator 118
— Registrator 438
Greve, A. Ger. Rath 566
— Bau-Rath 460
— Forstmeister 218
— Oberf. 581
— Pfarrer 557
— Rechts-Anw. 567
— Reg. Rath 285
— Rentmstr. 551
— Schauspieler 31
— Steuer-Insp. 466
Grevemeyer, Eis. Bau- u. Betr. Insp. 252
— Hofbesitzer 512
Greymann 593
Grieben, Just. Rath 294
— Ob. Zoll-Insp. 625
— Reg. Rath 573
Griebenow 27
Griebsch 567
Grieffenhagen 488
Griehl 485
Griep 323
Griepenkerl **522.** 524
Gries-Danicau 480
Grießdorf 374. 391
Grieselach, Architekt 88
— Lds. Ger. Dir. 535
Griesel 593
Grieser 333
Grieshammer 155
Grieving 663
v. Grimm 618
Grimm, Geh. Reg. Rath 93. 94. **99.** 103
— Hofrath 23
— Just. Rath in Marburg 574. **608**
— — in Sonderburg 480
— Landrath 574
— Mitgl. d. AH. 197
— Musik-Dir., Prof. 558
— Stadtrath 582
— Wirkl. Geh. Rath **61.** 188
Grimmer 480
Grimminger 457
Grimsehl, Bürgermstr. 515
— Rechts-Anw. 532
Grisar 633
Grisch 427
Grißner 117
Grobe, Lds. Ger. Rath 453
— Rechts-Anw. 451
Grober 156
Grobecker 31
Grodke, Landrichter 402
— Löschfts. Synd. 387
Grodzicki 292
v. der Groeben, Kons. Präs. 351
— Landrath 215
— Rittmstr. i. d. Adjutant. 36
— — i. Kür. Rgt. Gf. Wrangel 140
— Prem. Lieut. 140
v. der Groeben-Neudörfchen (Gf.) 190
v. der Groeben-Ponarien (Gf.) 190
Gröbenschütz 370
Gröbler 184
Gröbner 126
Groeger 373
Gröger, H. A. Rendant 364
— Just. Rath 409
— Rechts-Anw. in Militsch 408
— — in Oels 408
— — in Schweidnitz 409
Gröbe 561
Grönefeld 165
Grönewald 540
Groenhoff 569
v. Gröning 118
Groening 568
Gröning 216
Grönning 466
Gröffler 432
Grötschel 377
Grofebert 248
Grohé 632
Grohmann 86
Grohne 607
Grolig, Rentmstr. 639
— Wirkl. G. Ob. Fin. R. 79
Grell 369
Grellmus 342
v. Grolman, Gen. d. Inf. z. D. 44
— Gen. d. Inf. 149
Grolmann 622. 623
Grolp 254
v. Gromadzinski 218
Gromadzinski 357
Grommelt 220
Gronarz 175
Gronau 236
Gronemann 492
Gronewaldt 331
Gronwald 232
Groos, Bürgermstr. 582
— Sen. Präs. 660
v. Groote, Landrath 629
— Ob. Forstmstr. 621
v. Groote, Ob. Lds. Ger. R. 660
Gropius 119
v. Gropp 639
Gropp 105. 258
Grosch, Forstmeister 581
— Geh. Rath 603
— Gymn. Dir. 411
Groschuff 57. **288**
Groschupf 532
Groschupp 444
Grosfeld 538
Grosheim 442
Großpietsch, A. Ger. Rath 403
— Lds. Ger. Rath 402
— Staats-Anw. 301
Grosse, Kaufm. 530
— Landes-Rath 274
— Rechts-Anw. 303
— Reg. u. Bau-Rath 444
— Reg. Rath 376
— Schul-Dir. 212
Grosse-Bohle 550
Grosser, Gymn. Dir. 258
— a. o. Prof. 392
— Rechts-Anw 454
Großer 144
Grosset 131
Groß, A. Ger. Rath 400
— Amtsrichter 607
— Kanzl. Rath 122
— Leihhaus-Verw. 592
— Post-Dir. in Berlin 300
— — in Magdeburg 447
— Priv. Doz. 105
— Rechts-Anw. 449
— Reg. Sekr. 632
— Rentmstr. 621
— Staats-Anw. (Erster) 406
Großart 505
Großcurth 151
Große, Amtsrichter 335
— Eis. Bau- u. Betr. Insp. 330
— Gymn. Dir. 205
— Kr. Sekr. 268
Große-Leege, Amtsrichter 568
— Reg. Aff. 304
Großer, Amtsrichter 407
— San. Rath 366
von Großheim **88.** 176
Großheim, Hofgärtner 26
— Gen. Arzt 128
Großkopff, Rechts-Anw. 535
— Reg. Aff. 314
Großmann, A. Ger. Rath 663
— Amtsrichter 301
— Archiv. Rath 8
— Kanzl. Rath 194
— Kr. Phys. 261
— Kr. Schul-Insp. 283
— Rechts-Anw. 233
— Reg. u. Bau-Rath 229
Groote (Frhr.), Erbschenk **49.** 434
— (Frhr.), Ob. Amtm. 579
— (Frhr.), Rittergutsbes. 490. 517. 604
v. Grote 137
Grote, Amtsrichter 478
— Bau-Rath 422. **428**
— Geh. Reg. Rath **503.** 518
— Kr. Sekr. 499
— Rechts-Anw. 533
Grotefend, Geh. Ob. Bau- u. Geh. Reg. Rath 475
— Oek. Komm. Rath 413
— Geh. Reg. Rath 632
Grotewold 155
Grotfeld 213
Groth, Amtsrichter 255
— Lds. Ger. Rath 480
— Priv. Doz., Prof. 472

Groth, Rendant 156
Grothe 414
Grothaus 503
Grotrian 649
Grott 236
Grouwen 658
Greve 177
Grubbert 184
Grube, Garten-Dir. 617. 640
— Geh. exp. Sekr. 127
— Ober-Regisseur **28.** 29
— a. o. Prof. 94. 100
— Rechts-Anw. 454
— Reg. Baumstr. 242
— Rendant 496
— Reg. Rath 484
— Schauspieler 30
Grubel 342
v. Gruben, Lehnsk. Rath 516
— Ob. Reg. Rath **343.** 344
Gruber, Kr. Thier-Arzt 216
— Oberamtmann 217
— Reg. Rath 634
— Schul-Dir. 315
Grubitz 488
Gruchot, Gymn. Dir. 205
— San. Rath 548
Grüll 428
Grün 255
Gruenbaum 303
Gruenberg 245
Grünberg, Amtsrichter 535
— Kat. Kontr. 245
— Rechts-Anw. 303
— Reg. Ass. 399
Gründemann 323
Gruender 467
Gründler, Amts-Rath 313
— Gen. u. Korps-Arzt 142
— Ld. Ger. Dir. 451
— Ld. Ger. Rath 291
— Pfarrer 138
— Rechts-Anw. 303
— Reg. Ass. 229
Grüneberg, Kommz. Rath 658
— Reg. u. Forstrath 242. 245
Grünekee 532
Grüner 377
Grünhagen, Geh. Archiv-Rath **64.** 382. 393
— Ld. Ger. Dir. 289
— a. o. Prof. 225. 227
— Reg. u. Bau-Rath 654
Grünig 405
Grüning 30
Grünschild 303
Grünschlag 585
Grüntbal, Apotheker 381
— Ob. Amtmann 343
Gruenwald 231
Grünwedel 94
Grüter, Kr. Th. Arzt 426
— Rechts-Anw. i. Bünde 565
— — in Minden 565
Grütering 665
Grütter 488
Grüttner, A. Ger. Rath 403
— Amtsrichter 407
— Kaufmann 403
— Reg Rath 364
Grützmacher, Int. Rath 149
— Rechts-Anw. 335
— Strafanst. Dir. 368
Grützner, Ld. Ger. Rath 402
— Lehnsk. Synd. 387
— Ob. Lds. Ger. Rath 401
Grümacher 95
Gruhl, Geh. Reg. Rath 257
— Kat. Insp. 375
— Kr. Bau-Insp. 377
Gruhn 621
Gruihn 312
Gruis 508
Grulich 438
Grumach 234
v. Grumblow 157
Grumbrecht 650
Grun 489
Grunau 248
Grund 403
Grundies 317
Grundmann, Amtspächter in Jankow 11
— — in Opatow 11
— Fabrikdirektor 476
— Kamm. Rath 357
— verw. Ob. Amtmann 313
— Ob. Reg. Rath 375
— Rechts-Anw. 334
— Telegr. Direkt. 355
Grundschel 587. 588
Grundschöttel 644
Grunelius 609
Grunenberg, Kr. Sch. Insp. 241
— Rentmstr. 543
Gruner 168
Grunert, Ld. Bau-Insp. 175
— Ob. Forstmeister 502
Grunewald, Kr. Sekr. 415
— Superint. 423. 436
Grunmach, Docent a. d. techn. Hochschule 105
— Prof., Priv. Docent 99
— Rechts-Anw. 294
Grupe 571
Grunow, Amtsrichter 230
— Direkt. d. Gew. Mus. **94.** 95. 110. 113
— Handelsrichter 302
— Kalkulator 101
— Kr. Schul-Insp. 271
— Rechn. Rath 163
— Reg. Ass. 399
Grunwald, A. Ger. Rath 407
— H. A. Rend. 338
— Handelsrichter **286.** 403
— Kr. Sekretär 372
— Landrichter 232
— Pol. Ass. 396
— Rentmstr. 379
Grunike 80
Grudecff 419
Grunsendorf 450
Grune 451
Grycziewski 402
Gryczyczewski 428
Gruschiok 376
Grutmel 407
Grywacz 255
v. Guaita 584
Gubatz 154
Gudel 376
Gubath 214
Gudden 445
Gude **87.** 88. 90
Gudehus 29
Guden, Ob. Konsist. Rath 511. **518.** 519
— Sem. Direktor 615
Guder, Kr. Phys. 548
— Rechts-Anw. 291
Guderian 242
Gudewill 579
Gudewius 313
Gudel 366
Gueinzius 540
Gülcher, Geh. Kommz. Rath 638
— Landrath 637
Güldenberg 427
Güldner, Just. Rath 665
Güldner, Rechts-Anw. 665
Gülich 136
van Gülick 154
Güllc 606
Güllüg 213
Gülzow 335
Gümpel 578. 581
Günsburg 303
v. Guenther, Reg. Ass. 257
— Reg. Rath 75
— Rittergutsbesitzer 339. 400
Guenther Rev. Insp. 78
— Ritterschaftsrath 279
Günther, Amts-Ger. Rath in Düsseldorf 663
— — in Halberstadt 449
— Amtsrichter in Herrnstadt 405
— — in Kretschin 358
— — in Wolmirstedt 451
— Dom. Pächt. 579
— Ef. Bau- u. Betr. Insp. 398
— Eis. Sekr. 528
— Garn. Verw. Insp. 154
— H. A. Kontr. 617
— Kamm. Rath 126
— Konsul 74
— Kr. Th. Arzt 366
— Kr. Schul-Insp. 342
— Kr. Sekr. 426
— Kr. W. Arzt in Bobersberg 268
— — in Luckenwalde 261
— Ld. Ger. Präs. 197. **452**
— Land-Ger. Rath 301
— Post-Dir. 400
— Priv. Docent 99
— Rechts-Anw. in Berlin 303
— — in Weißenfels 452
— Reg. Ass. 267. 271
— Reg. Baumeister 380
— Rentmstr. in Diepholz **488.** 489
— — in Kalau 272
— Rentner 628
— Staats-Anw. 534
— Steuer-Rath 484
— Zahnarzt 648
Günther-Naumburg 104
Güntsch 153
Güntzel, Post-Dir. 562
— Superintendent 374. 391
Günzer 669
Günzel, Amts-Ger. Rath 409
— Amtsrichter 479
v. Guérard, Eis. Dir. Präs. 602
— Reg. Ass. 260
Gürich, Landesrath 383
— Priv. Docent 393
Guericke **261.** 275
Gürke 96
Guerra y Orbe 86
Guertler **483.** 486
Gürtler 270
Güßfeldt 102
Güterbock, Med. Rath 98. 259
— Geh. Just. Rath **225.** 228
— Rechts-Anw. 303
Güth 137
Güthe 407
Gütling 184
Gütschow, Domänen-Pächter 321
— stellvertr. Mitg. d. Ber. Eis. Raths 477
Güttle, Geh. exp. Sekr. 128
— Rechn. Rath 125
Güttler, Lds. Bau-Insp. 349
— Verm. Lt. 144
— Rechts-Anw. 404
Gütlich 306
Gützlaff, Kr. Thier-Arzt 624
— Ld. Ger. Rath 230
Guhl 292
Guhrauer, Gym. Dir. 411
— Rechts-Anw. 303
Guilleaume 89
Guinbert 641
v. Guionneau 148
Guischard 156
van Gulick 623
Gulitz 58
Gumbinner 201
Gummel 159
Gummich 567
Gumpert 341
Gumprecht 238
Gumpricht 508
Gumz 344
Gund 664
Gundel 607
Gundelach 433
Gundlach 125
Gunkel, Geh. Rechn. Rath 581
— Priv. Doz. 437
Gunschke 51
Gunst, Gutsbesitzer 553
— stellv. Vors. d. Hülfskur. 545
Guntelmann 151
Gunz **30.** 31
Gura 30
Gurade 400
Gurlitt, Bürgermstr. 462. 468
— Priv. Doz. 104
— Sek. Lieutn. 149
Gurlt 98
Guschall 406
Guse 266
v. Gusmann 138
Gusevius 222. 223
Gussen 152
Gusterew **98.** 103. 107. 109. 143
Gustow 88
v. Gustedt, Kammerherr auf Deetzheim 17
— — auf Lablacken **20.** 197
— Landschafts-Direktor 167. **433.** 434
— Oberförster 206
Gustine, Haupt-A. Kontr. 207
— Kr. W. Arzt 215
Gutberlet 578
Gutbier 270
Gutdeutsch 526
Gutermuth 649. 650
Gutfeld 303
Guth, Baumstr. 92
— Rechts-Anw. in Charlottenburg 280
— — in Herde 480
Guthknecht 272
Guthardt 397
Gutjahr 449
Gutkind 261
Gutknecht, H. A. Kontr. 540
— Kostumier 28
Gutmacher 647
Gutmann, Reg. u. Bau-R. 398
— Rentmstr. 543
Gutowski 231
Gutsch 484
Gutsche, A. Ger. Rath 451
— Ges. Dir. 480
— Gymn. Dir. 411
— Kr. Schul-Insp. 271
— Rechts-Anw. 451
— Reg. Rath 572
v. Gutschmid (Frhr.) 69
Gutschmidt 326. 327
Gutschow 539
Gutsmann 127

Gutsmuths 415
Gutt 287
Gutte 352
Guttermann 534
Guttfeld 231
Guttmann, A. Ger. Rath 409
— Gymn. Dir. 336
— Ld. Ger. Rath 256
— Priv. Doz., San. Rath 98
— Rechts-Anw. in Berlin 303
— — in Wiesbaden 612
— stellvertr. Hdlsrichter 403
Guttsmann 303
Guttstadt 98. **118**
Gutzeit 330
v. Gutzmerow **13.** 15. 187
Gwinner, Bankier 302
— Ld. Ger. R. a. D. 597
v. Gyldenfeldt **242.** 243
Gysä 272
Gyßling 230

H.

Haac 303
Haack A. Ger. Rath 452
— Amtsrichter 333
— Just. Rath i. Berlin 289. 303
— — i. Reichenbach 402. **409**
— Ld. Ger. Dir. 300
— Major i. d. Gendarmerie 161
— — i. Kriegsministerium 124
— Oberst-Lieutn. z. D. 157
— Rechn. Rath 242
— Rechts-Anw. in Danzig 254
— — in Neumünster 480
— Reg. Ass. 572
— Reg. Sekr. Assist. 10
— Rev. Insp. 78
— San. Rath 619
— Stadt-Rath 298. **299**
Haacke, Just. Rath 534
— San. Rath 415
— Schauspielerin 30
v. Haag (Ritter) 73
Haag 609
Haage 482
Haagen 303
Haak 239
Haake, Rechts-Anw. in Krefeld 664
— — in Oldenburg 480
Haanen 197
Haar 291
Haarbeck 653. 654
Haarland, Ob. Reg. Rath 546
— Reg. Ass. 541
Haarmann, Aichmstr. 552
— Berg-Assessor 651
— Bürgermeister 549
— Mitgl. d. Ldä. Eif. R. 179. **504.** 529
— Staats-Anw. (Erster) 566
Haas, Bergmeister 560
— Buchhalter 81
— E. Bau-Insp. 352
— Hüttenbes. 605
— Komerz. Rath 584
— Kreisrath 605
— Kr. Sekr. 318
— Landrichter 611
— Laz. Verw. Insp. 156
Haas, a. o. Prof. 472
— Prgymn. Direktor 571
Haase, Amtsrichter 359
— A. Ger. Rath in Reichenbach 409
— — in Lönning 479
— Geh. exp. Sekr. **56.** 57
— Jnt. Rath 149
— Irrenarzt 554
— Kr. Phys. in Neppen 268
— — in Soldin 268
— Kr. Schul-Insp. in Berlin 296
— — in Zeitz 423
— Kr. Sekr. 421
— Ld. Ger. Rath 402
— Oberin 510
— O. Berg-A. Märkisch. 559
— Priv. Doz. 226
— Rechts-Anw. in Berlin 303
— — in Königsberg 233
— — in Pyritz 334
— Reg. Ass. 484
— Rev. Insp. 79
— Wirkl. Geh. Ob. Reg. Rath 59. **116**
Haasemann 96
Haaselau 339
Haaß, Eis. Dir. 475
— Geh. exp. Sekr. 175
— Ld. Ger. Rath 662
Haaßengier 283
Habazky 369
Habbe, Amtsrichter 534
— Jnt. u. Bau-Rath 150. **158**
Habbel, Amtsrichter 564
— Gerichtsschreiber 565
Habben 509
Habedank 198
Habedank, Amtsrichter 233
— Kammerdiener 36
Habel, Geh. Registrator 52
— Kanzl. Rath 403
— Major 140
Habelmann, Ob. Lt. z. D. 156
— Rechn. Rath 124
Habenicht, Bur. Vorsteher 279
— Forstmeister 428
Haber (H.), stellv. Hdlsrichter 403
— (S.) — 403
— Vors. der Hdlsk. 549
Haberkamp, Assist. Arzt 139
— Pfarrer 638
Haberkorn 467
Haberla 466
Haberland, Amts Ger. Rath 451
— Hauptlehrer 578
— Oberförster 502
— Ob. Revisor 617
Haberling, A. Ger. Rath 403
— Oberst 123
— San. Rath 345
Habermann, Bau-Rath in Deutsch Krone 244
— — in Potsdam 262
— Kaufmann 288. 373
— Obergärtner 25
Haberstroh 294
Habicht, Amtsrichter 606
— Sek. Lt. 145
Habler 379
Haccius 515. 533
Hach 479
Hache 236
Hachenberg 619
Hachtmann 156
Hacke, Eis. Bau- u. Betr. Insp. 657
— Prem. Lieutn. 135
Hackel 606
Hackenberg, Kr. Schul-Insp. 634
— Post-Dir. 400
Hacker, Bau-Rath 104. 119
— Lehrer 136
— Staats-Anw. 534
Hadank 401
v. Hadeln 606
Hadlich, Ld. Krankenh. Dir. 592
— Kamm. Ger. Rath 288
Haberlin, Geh. Just. Rath 328
— Staats-Anwalt 332
Häberlin, Hof-Bau-Rath 24
— Rechts-Anw. 598. 610
Haebermann 30
Häbler 426
Häckel 270. 276
Häckermann, Geh Reg. Rath 481
— Rechts-Anw. 333
Haeckermann 344
Hädicke 626
Hädrich 342
Häge 549
Haegele 252
Hägermann **420.** 423. 425
Häßling v. Langenauer, Amts-Ger. Rath 565
— Reg. Ass. 413
Hähne 254
Hähnel 127
Haehnelt 263. 280
Hähner, A. Ger. Rath 609
— E. Bau- u. Betr. Insp. 229
— Reg. Assess. 616
Hällmigk **27.** 44
Hälschner 365
Hänchen 344
Haendel 575
Haendler 666
Händler 92
Händly 303
Hänel v. Cronenthal 268
Hänel 470. 472
Hänert 450
Haenicke 152
Hänisch, Ld. Ger. Rath 332
— Rentmstr. 375
Haenschke, Just. Rath 303
— Rechts-Anw. 303
Hänschke, Komm. Rath 286
— Rechts-Anw. 289
Hänsel 333
Hänsgen, Kanzl. Rath 123
— Kr. W. Arzt 629
Hänzschel 288
Haering 348. 350
Häring 521
Haertel 331
Härtel, Prof., Bildhauer 369
— — Musiklehrer 90
— Rechts-Anw. 454
Haertter 124
Häse 633
Häsecke 297
Haeseler 170
v. Häseler 604
Häseler 562
Haeske 419
Häuseler, A. Ger. Rath 293
— Kontroleur 80
Haeuser 612
Hafemeister 320
Haffner, Geh. exp. Sekr. 174
— Kat. Insp. 547
Hafner, Ob. A. W. Arzt 671
— Jnt. Rath 150
Hagedorn, Amts-Ger. Rath 291
— Reg. Ass. 308. 309. 311
Hagelberg, Ob. Amtm. 498
— stellv. Handelsrichter 478
Hagelweide 127
Hagemann, A. Ger. Rath 449
— Archivar 64
— Bürgermstr. **240.** 354
— Dreher 325
— Geh. San. Rath 548
— H. A. Rend. 364
— Konsist. Direktor **518.** 520
— Kr. G. Dir. 535
— Ldg. Bau-Insp. 643
— Ob. Präs. Rath 455
— ord. Prof. 558. 559
— Rechts-Anw. in Hildesheim 534
— — in Naumburg 452
— Reg. Rath 338
— Referat 169
— Staats-Anw. i. Limburg 610
— — in Torgau 453
v. Hagemeister 62
Hagemeister 490
vom Hagen (Gf.) 14. 17. **49.** 435
v. Hagen, Amtsrichter 532
— Forstmstr. i. Annaburg 424
— — in Ottmachau 379
— Kustos 393
— Landrath 633
— Leipage 32
— Major 134
— Staats-Anw. 564
v. der Hagen 112
Hagen, Admiral. Rath, Priv. Doz. 472
— Amtsrath **241.** 247. 248
— Deich-Verst. 461
— E. B. u. Betr. Insp. 657
— Geh. Just. Rath 661. **662**
— Irrenh. Insp. 220
— Just. Rath 230. **233**
— (Frau), Kaufmann in Köln 667
— (Gottfried), — ebenda 657
— — in Pillau 211
— Ld. Ger. Präs. 335
— Landrath in Pr. Stargard 238
— — in Schmalkalden 575
— Mitgl. d. AH. 198
— Ob. Präsidial-Rath **305.** 307
— Reg. Baumstr. 561
— Staats-Anw. 301
Hagena 398
Hagenbeck 352
Hagenberg, Bau-Rath 513
— Rev. Insp. 237
v. Hagenow 319
Hagens, Ob.Ldg Ger. Präs. 608
— Senats-Präsident 288
Hager, Rechts-Anw. 479
— Reg. Baumstr. 269
Hagermann 241
Hagge 457
Hahlweg 636
Hahmann 427. 436
v. Hahn 536
v. Hahn-Neuhaus (Gf.) 20. **34**
Hahn, A. Ger. Rath i. Hanau 578. 607
— — in Lötzen 233
— Amtsrichter in Gleiwitz 405
— — in Rieska 406
— Bur. Vorsteher 539
— Bürgermstr. 549
— Dom. Pächt. 493
— Garn. Bau-Insp. 126
— Gärtner 381
— Geh. exp. Sekr. 80
— Hpt. Amts-Kontr. 617
— Jnt. Sekretär 30

Hahn, Just. Rath 357
— Kassirer 592
— Konsist. Rath 492. 518. **519**
— Kr. Schul-Insp. 378
— Lds. Ger. Direktor 358
— Landrichter 407
— Lehnschafts. Rath 223
— Nav. Lehrer 504
— Ob. Forstmstr. 457
— Ob. Lehrer, Prof. 136
— Oberverwaltungsger. Rath **58.** 181. 280
— ord. Prof. in Breslau 392
— — in Königsberg 226. 227. 228
— Rechts-Anw. (Martin) in Berlin 303
— (Rudolf) — ebenda 303
— — in Düsseldorf 663
— — in Glogau 405
— Reg. Ass. 214
— Reg. u. Bau-Rath 656
— Sup. in Deutsch 423. 436
— — in Karzen 391
Hahne, Fabrik-Direktor 446
— Rechts-Anw. 565
Hahnel 152
v. Hahnke 38. **52.** 120
Hahr 27
Hailliant 356
Hainauer, Bankier 95
— Kommiss. Rath 403
v. Hake, Erbschenk 49
— Kammerfrau 32
— Kr. W. Arzt 421
— Landschaftsrath 515
— Reg. Rath 214
Hake, A. Ger. Rath 254
— Geh. Postrath 176
— Kr. Thierarzt 243
— Sek. Lieut. 145
Haken, Landarmenhaus-Insp. 555
— Landrichter 333
— Ob. Bürgermstr. 305. **310.** 322
— Staats-Anw. 254
Haker **310.** 311
Halama 395
Halbe, Rechts-Anwalt in Bromberg 356
— — in Sigmaringen 610
Halberstadt, Apotheker 589
— Mitgl. d. AH. 198. **390**
Halbey 57. **116**
Haldy 628
von Halem, A. Ger. Rath 198. 533
— Amtsrichter 478
Halemeyer 518
Halfar 115
Halke, Just. Rath 404
— Reg. Assessor 330
Hall 478
Hallauer 631
Halle, Amtsrichter 255
— Landrichter 230
— Kr. Phys. in Burgdorf 495
— — in Seltau 496
— Rechts-Anw. in Berlin 303
— — in Neuhaldensleben 451
— Reg. Assessor 375. 376
Hallett 292
Hallensleben 449
Haller, Kanzl. Rath 126
— Kat. Kontr. 241. 242
Hallerworden, Amtsrichter 230
— Kanzl. Rath 119
Hallich, Geh. exp. Sekr. 80
— Rentmstr. in Husum 466
— — in Niebüll 466
Halling 459
Hallierich 659
Hallwachs 184
Halm 621
Halsband 603
Halter 370
Haltermann 461
van Ham 669
Hamacher 661
Hamann, H. K. Rend. 419
— Kat. Kontr. 264
— Kr. Sekr. 209
— Kr. Thierarzt 366
— Prof. a. Andreas-Real-Gymn. 133
— — a. d. Luisenschule 133
— Reg. Rath 481
Hamburger, A. Ger. Rath 402
— Just. Rath 609
— Prof. a. d. techn. Hochsch. 105
— (Dagobert) Rechts-Anw. b. Lds. Ger. I. in Berlin 303
— (Karl) — das. 303
— (Oskar) — das. 303
— — b. Lds. Ger. Berlin II. 290
— — in Posen 359
Hamdorff 257. 258
Hamel, Amtsrichter 293
— Rentmstr. 639
— W. Bau-Insp. 367. **380**
Hamens 287
v. Hamilton 409
von Hamm, A. Ger. Rath 293
— Rentmstr. 543
Hamm, Feuerw. Hptm. 144
— Ob. Staats-Anw. 54. **660**
Hammacher, Landrath 623
— Mitgl. d. AH. 198
Hammer, Bürgermstr. 193. 260. 262. 274
— Forstmeister 419
— H. A. Kontr. 363
— H. A. Rend. 617
— Kr. Schul-Insp. in Ragnit 217
— — in Wischwill 217
— Landrath 548
— Reg. Ass. 267. 268
— Reg. Sekr. 214
— St. Rath in Görlitz 364
— — in Oels 364
Hammerdörfer 68
Hammers, Ob. Lds. Ger. Rath 660
— Ob. Bürgermstr. a. D. 626
Hammerschmidt, Rechts-Anw. 292
— Landrath 548
v. Hammerstein (Frhr.), Mitgl. d. AH. 198
— (Frhr.), Ob. St. Insp. 573
v. Hammerstein-Equord (Freiin), Aebtissin 590
— — (Frhr.), Lehnschafts. Rath 490. **515.** 517
— — (Frhr.), Reg. Ass. 628
v. Hammerstein-Gesmold (Frhr.) 515. 517
— — (Frhr.), Sek. Lt. 137
v. Hammerstein-Loxten (Frhr.) 54. 163. 164. 165. **512.** 518. 529
Hammerstein 334
Hamke, Post-Dir. 562
— Prof. a. d. Berg-Akad. 527
Hampel, Hof. A. Kontr. 413
— Kr. Sekr. 376
— Obergärtner 170
— Rechts-Anw. 358
Hampf 184
Hampke 336
Hancke, Geh. Dir. 374
— Prof., Maler 90. 92
Handes 488
Handjery (Prinz) 17. **370.** 371. 390
Handrick 291
Handschuh 606
Handt 534
Handtmann 357
Handwerk 654
Handy 379
v. Hanffstengel, Superint. in Osten 501. 520
— — in Zeven 520
Haniel, Fabrikant 622
— Landrath 198. 623
Hanisch 379
Hanke, Amtsrichter 403
— Buchhalter 101
— E. B. u. Betr. Insp. 561
— Rechts-Anw. 405
Hankel 402
Hann 85
Hannasch 611
Hannche 237
Hannemann, Amtsrichter 290
— Geh. exped. Sekr. 83
— Kalkul. 118
— Staats-Anw. (Erster) 357
Hannen 669
Hannig, H. A. Kontr. 414
— Major **128.** 139
Hannstein 261
Hanow, Gymn. Dir. 258
— Rechts-Anw. 334
— San. Rath **310.** 323
— Senats-Präs. 563
Hanquet 294
Hanschmann 31
Hanse 263
Hansel 361
Hansemann 99
v. Hansen (Frhr.) 166
Hansen, A. Ger. Rath 479
— Geh. exp. Sekr. 78
— Geh. Komm. Rath 447
— Hufner 468
— Irrenanst. Dir. 469
— Kat. Insp. 632
— Kirch. Propst 466. 471
— Kr. Phys. in Gram 459
— — in Niebüll 459
— Kr. Schul-Insp. in Kaltenkirchen 466
— — in Rendsburg 466
— Lds. Versich. Rath 470
— Landrath 198. **459.** 461
— Rechts-Anw. in Husum 480
— — in Meldorf 479
— — in M. Gladbach 664
— Vize-Konsul 462
Hansmann, E. Betr. Insp. 284
— Reg. Rath 283
Hanson 75
Hanspach 270. 280
Hanssen, Geh. Reg. Rath, Prof. 84. **522**
— Reg. Rath 457
v. Hanstein, A. Ger. Rath 533
— Forstmeister 420
— Kr. Sekr. 575
— Landrath 426
— Major 132
Hanstein 662
v. Hantelmann, Amtsrichter 536
— Post-Dir. 659
Hantelmann 350
Hanke 454
Happaz 76
Happe 373
Happel 544
Happich, Amtsrichter 607
— Kr. Schul-Insp. in Fronhausen 577
— — in Mansfeld 423
Harbert 342
Harbeland, Domän. Rath 493
— Stiftsprediger 511
v. Hardenberg (Gfn.), Hofdame 35
— (Gf.), Prem. Lieut. 134
— (Gf.), Reg. Ass. 371
Harder, Amtsrichter 335
— Augenheilanst. Dir. 325
— Dom. Pächter 320
— Geh. exp. Sekr. 174
— Geh. Ob. Reg. Rath **32.** 63. 117. 183
— Lds. Ger. Dir. 254
— Prediger 240
— Staats-Anwalt 356
— Superintendent 320. 327
Harders 466. 467
Hardt, Reg. u. Schul-Rath 425
— stellv. Handelsrichter 654
— Vers. d. Hdlsk. 625
Hardtmuth 612
Hardenberg 152
Hardenburg 310
v. Harff (Frhr.), Amtsrichter 669
— (Frhr.) Kammerhr. 16. **637**
Harff 662
d'Hargues, Kr. Schul-Insp. 296
— Rechts-Anw. 393
Harhausen, Bau-Rath 545
— Kr. Schul-Insp. 342
Haring 78
Harke, Dom. Pächt. 213
— Schauspielerin 30
Harlander 144
v. Harlem 632
Harleß **64.** 626
v. Harleßem, A. Ger. Rath 532
— Rechts-Anw. 534
v. Harling, Aebtissin 511
— A. Ger. Rath 595
— Lehnschafts. Rath 516
— Oberförster 447. 454. 580
— Reg. Ass. 308. 309
Harlinghausen 548
Harlock 599
Harm 352
Harmel 171
Harmening 355
Harmes 494
Harms, Dom. Pächterin 320
— Dom. Pächter in Sielmönker Hamm 509
— — in Tannenwerth 509
— Ingenieur 475
— Ob. Lds. Ger. Rath 477
Harmsen 531
Harmuth 301
Harnack, ord. Prof. in Berlin 84. 97
— — in Halle 437. 439
v. Harnier, (Eduard) Just. Rath in Frankfurt a. M. 598. **610**
— (Ludwig) — das. 610
Harnier, Landrichter 609
— Rechts-Anw. 607
Harnisch 400
v. Harrach (Gf.) Landrath a. D. 198. **391**
— (Gf.) Geschichtsm. **88.** 93. 95
Harrach 571
Harrassowitz, Reg. Rath **77.** 78
— Staats-Anw. (Erster) 568
Harriehausen 535

Harries, Ob. Lds. Ger. Rath 454
— Rechts-Anw. 536
Harrsen, Rentmeister 466
— Strandhauptmann 464
Harrwerk 334
Harseim **123.** 129. 141
Hartsleben 442
Hartsley 101
Hartsewinckel 565
Hartzop 623
Hartdegen 574
Harte, Amtsrichter 451
— Reg. Rath **414.** 415
— Ob. Lds. Ger. Rath 563
— Staats-Anw. 612
Harten, H. A. Kontr. 457
— H. A. Rend. 457
Hartert 607
Harth 66
Hartig, A. Ger. Rath 480
— Forstmeister 10
— Kangl. Rath 122
— Reg. u. Forst-Rath **485.** 489
Hartje 483
v. Hartmann **636.** 649. 650
Hartmann, A. Ger. Rath in Berlin 301
— — in Neustadt 254
— — in Verden 536
— Amtsrichter 358
— Architekturmaler 110
— Bau-Rath 625
— Dom. Pächt. in Fuhrbach 428
— — in Gnevezow 313
— — in Koverden 579
— Forst-Assessor in Gahrenberg 173
— — in Trier 632
— Geh. Hof-Rath 28
— Geh. Med. Rath 94. **98.** 102
— Gewerbe-Inspektor 238. 242
— Kastellan 33
— Kat. Kontrol. 271
— Kr. Schul-Insp. 501
— Kr. Sekr. 421
— Kr. Th. Arzt 341
— Lds. Ger. Dir. 402
— Lds. Ger. Rath in Lissa 357
— — in Berlin 198. 301
— Landrichter 607
— Lehrer 136
— Metropol. 596
— Mitgl. d. AH. 198
— Ob. Insp. 423
— Pharm. Assessor 412
— Post-Dir. in Bochum 562
— — in Fürstenwalde 287
— Prem. Lieut. 135
— Prof., Lehrer a. orient. Sem. 101
— ord. Prof. in Münster 558
— Reg. Ass. 547
— Reg. Baumstr. 105
— Reg. Rath in Berlin 105
— — Stettin 307
— Rendant 398
— Schauspieler 29
— Schiffskapitän 501
— Sup. 369. 371
— Staats-Anw. 408
— stellvertr. Mitgl. d. Bez. Eif. Raths 529
— Steuer-Insp. 379
— W. Bau-Insp. 500
Hartnack 442
Hartog, Amtsrichter 568
— Obr. Lt. 137
— Reg. Rath 364. 490. 491
Hartog, Stabsarzt 137
Hartong 617
Hartrampf 370
Hartung, Bürgermeister 373
— Garn. Bau-Insp. 159
— H. A. Kontr. 617
— Int. Rath 151
— Lehrer 136
— Ob. Revisor 308
— Rechn. Rath in Berlin 117
— — in Bromberg 344
— Rechts-Anw. 535
Hartwich, Just. Rath 255
— Rechts-Anw. 303
— San. Rath 340
v. Hartwig, Oberin 510
— Lds. Ger. Rath 479
— Major 149
Hartwig, Feuerw. Hauptm. 147
— Geh. Reg. Rath 428
— Gym. Dir. 570
— Konsist. Rath 518. 519
— Land-Ger. Rath 254
— Reg. Ass. 208
— Reg. Baumstr. 442
— San. Rath 514
Hartz 302
Hartzfeld 662
Hartz, Geh. Berg-Rath **559.** 651
— Landrath 548
Hasack 297
Hasbach 226
v. Hase 280
Hase, Geh. Reg. Rath, Prof. 89. 176. 519. **525.** 526
— Just. Rath 454
— Lektor 558
v. Haselberg, R. u. Med. R. 317
— Stadt-Baumstr. 325
Haselich 424. 425
Haselow 336
Hasemann 342
v. Hasenauer (Frhr.) 89
Hasenclever, Gen. Direktor 657
— Kaufm. 664
— Landrichter 664
— Lehrer 650
Hasenjäger, Kr. Sekr. 309
— Reg. u. Bau-Rath 621. 648
Hasenkamp 562
Hasenknopf 334
Hasenpatt 123
Haserodt 450
Hasford, verw. Ob. Amtm. 212
— Ob. Lds. Ger. Rath 418
v. Haslingen (Gf.) 136
Haslinger 291
Haspelmath 504
Hasse, Geh. Med. Rath, ord. Prof. **392.** 394
— Geh. Reg. Rath, Reg. u. Bau-Rath 283
— Geh. Reg. R., R. u. Schul-Rath 573
— H. A. Rend. 414
— Hütten-Insp. 396
— Kat. Kontr. 630
— Kr. Phys. 239
— Kr. W. Arzt 366
— Lds. Bau-Insp. 643
— Lds. Ger. R. in Aurich 531
— — in Stolp 335
— Mitgl. d. AH. 198
— ord. Prof., Geh. Hofrath 521
— Rechts-Anw. 256
— San. Rath 242
— Steuer-Insp. 544
v. Hassell, Lds. Ger. Dir. 532
— Ob. Lds. Ger. Rath 332
— Reg. Assessor 344
Hassel, Forstmeister 580
— Rechts-Anw. 610
v. Hasselbach, Hofpage 23
— Landrath 198. **415.** 416. 417
Hasselbach, Geh. Rechn. Rath 83
— Rechts-Anw. 612
— Reg. Rath 267
— Sek. Lieutn. 145
— Wirkl. Geh. Rath 61
Hasselberg 220
Hasselmann, Kirchenpropst 465. **471**
— San. Rath 459
Hassenberg 297
Hassenkamp, Lehrer 136
— Reg. u. Bau-Rath 442
Hassenpflug, Forstmeister 265
— Landrath 345
Hassenstein, Anst. Geistlicher 220
— Kr. Physikus 372
— Kr. W. Arzt 215
— Ob. Forstmstr. 489
— Rechn. Rath 155
— Rechts-Anw. 231
— Reg. Ass. 214. 215
— Sen. Präsident 253
Hastenpflug 533
Hastenrath 662
Haß, Amtsrath 245
— F. K. Rend. 246
— Forstmeister 246
— Kr. Th. Arzt 460
Haßenkamp 503
Haßlacher 650
Hattemer 283
Hattendorf 75
Hattendorff, Ger. Ass. 458
— Ob. Bürgermeister **496.** 516
Hattenhauer 565
Hatwig 244
v. Hatzfeld 564
Hatzfeld, A. Ger. Rath 608
— Forstmeister 588
— Ob. Berg-A. Markscheider 650
von Hatzfeldt-Trachenberg (Fürstin) 32
— — (Fürst) **12.** 187. 388
von Hatzfeldt-Wildenburg (Fürst) 187
v. Hatzfeldt-Wildenburg (Gf.), Botschafter 44. 60. **68**
— — (Gf.), Sek. Lieutn. 68
Haubenreißer 94
Haubold 152
Hauch 421
Hauchecorne, Amtsrichter 290
— Geh. Ob. Berg-Rath **113.** 115. 116. 117
Hauck, Bau-Rath 159
— Geh. Reg. Rath, Prof. 104. **105.** 178
— Kammersängerin 31
— Kat. Kontr. 551
— Rechts-Anw. i. Frankfurt a. M. 610
— — in Habelschwerdt 404
— — in Köln 667
— Reg. Ass. 364
— Reg. Rath 494
Hauke, Kr. Schul-Insp. 369
— Staats-Anw. (Erster) 291
Haude 408
Haurnschild 493
v. Hauer (Ritter) 85
Hauer, E. B. u. Betr. Insp. 174
— Schul-Rath 378
Hauffe 308
Hauff 665
v. Haugwitz, Deichhauptmann 367
— Lds. Aeltester 389
— Reg. Rath 364. 365
— Verw. Ger. Dir. 299
v. Haugwitz-Hardenberg-Reventlow (Gf.) 378
Haumann, Bürgermeister in Lippstadt 549
— — in Oberhausen 624
Haun 406
Haunit 237
Haunschild 366
Haupt, Architekt 525
— Forstmeister 498
— Geh. Reg. u. Schul-Rath 420
— Kons. Rath, ord. Prof. 435. **437**
— Lehrer 137
— Reg. u. Bau-R. **308.** 311
— Staats-Anw. 569
— Superint. 312. 327
Hauptfleisch 328
Hauptmann, Mitg. d. AH. 198
— Rechts-Anw. 291
— San. Rath 377
Hauptner, Amtsrichter 334
— Just. Rath **290.** 303
— Kanzl. Rath 175
— Kr. Bau-Insp. 341
Hauptstein 268
Haurand **179.** 180. 604
Haurwitz 166
Hausadowski, Hofrath 24
— Laz. Verw. Insp. 156
Hauschild, Eisbootse 462
— Kr. Physikus 366
— Reg. u. Forst-Rath in Magdeburg **414.** 419
— — in Potsdam **260.** 266
Hauschildt 564
Hause 451
v. Hausen **327.** 329
Hausen 81
Hausendorf 214
Hauser 93
Haushalter 450
Hausleutner 256
Hausmann, A. Ger. Rath 533
— Amtsrichter 409
— Bau-Insp. 214
— Bürgermeister 198
— Prof., Mus. Lehrer 90
— Rechts-Anw. 303
— Rentmstr. 627
— Zeug-Pr. Lt. 144
Hausser 156
d'Haussonville s. Clairon
Hauswaldt 417. 445
Hauswirth 539
Haußen 585
Haußding 404
Haußmann, Amtsrichter 408
— San. Rath 372
v. Hauteville 574
Hauth 665
Hauß 259
Havemann 501. 520
Havenstein, Geh. Finanz-Rath 75
— Staats-Anw. 253
Haver, Amtsrichter in Brilon 564
— — in Neurode 404
Haverfaat 68
Haverda 400
v. Harthausen 335
v. Harthausen (Frhr.) 50
Haxter 543

Hay, Hofrath. Bew. 662
— Konsul 74. 231
Hayessen 424
Haydud, Gym. Dir. 235
Priv. Doz. 100. 169
Haym, Kr. Sch. Insp. 374
— ord. Prof. **437.** 440
Hann, Eis. Sekr. 338
— Rechts-Anw. 403
— Steuer-Insp. 374
Hanner 534
v. Haza-Radlitz 662
Hebecker 406
Hebel 580
Hebeler 74
Heberlein, Schauspielerin 30
— Kr. Schul-Insp. 316
Hebold, Kanal. Insp. 650
— Ob. Arzt 276
Hechelmann 538
Hechler 156
Hecht, A. Ger. Rath 290
— Ob. Amtmann 347
— Priv. Doz. 228
— Prof. 137
— Rechts-Anw. in Frankfurt a. M. 610
— — in Homburg v. d. H. 610
— Reg. Ass. 208
— Schauspieler 30
— Staats-Anw. (Erster) 232
Hechtenberg 543
Heck, A. Ger. Rath 334
— Amtsrichter 334
— Kr. Th. Arzt 549
— Metropolit. 577. 596
— ord. Prof. 437
— Rechn. Rev. 358
— Rechts-Anw. 233
Hecke 401
Heckel 379
Heckelmann 584
Heckelsberg 609
Heckenberg 568
Hecker, Amtsrichter 343
— Bankier 298
— Geh. Ob. Just. Rath 435. **448**
— Hütten Dir. 604
— Just. Rath 303
— Kat. Kontr. 635
— Lehrer 136
— Rentmstr. 578. 580
— Vors. d. Holst. 373
Heckert 346
Heckhoff, Bau-Insp. 574
— Garn. Bau-Insp. 160
Hecking, Rechts-Anw. 666
— San. Rath 633
Heckmann, Notar 666
— Reg. Ass. 280
— Rentmstr. 631
Hedde, A. Ger. Rath 478
— Just. Rath 479
— Rechts-Anw. 480
Heddenhausen 498
Hedemann, Kammerg. Rath 288
— Rechts-Anw. 289
Hederich 150
Hedicke, Gymn. Dir. 258
— Ob. Lds Ger. Rath 448
Hedtke 316
vom Hede 198. 537
Hede 74
Heeg 575
Heegewaldt 74
Heeft 429
Heer, Amtsrichter 606
— Eis. Bau-Insp. 414
— Geh. San. Rath 377
Heer, Rechts-Anw. 401
Heerde 338
v. Heeremann-Zuckwyck (Frhr.) 114. **195.** 198
Heeren, Dem. Pächt. 508
— Rechts-Anw. 607
— W.-Bau-Insp. 422
Heesch 462. 464
Heeschen 469
Heese, Kommz. Rath 111
— Pr. Lieutn. 72
— Reg. Sekr. 242
— Reg. Ass. 490
— Stiftg. Pächter 412
Heeser, Amts-Ger. Rath 612
— Eis. Bau- u. Betr. Insp. 352
— Staats-Anw. 664
Heffter 406
Hefter 207
Hegel, geb. v. Flottwell 182
— Geh. Reg. Rath 58. **82.** 182
— Korresp. d. Ak. d. W. 86
Hegemann 168. 169
Hegener 567
Hegert 64
Hehl 584
Hehn 161
Hehner 612
Hehnn 487. 529
Heiber **267.** 280
Heiberg 461
Heidborn, Bürgermstr. 368
— Reg. Ass. 541
von der Heide 659
Heidecke 288
Heidelbach 593
Heidelberg, Kr. Phys. 306
— Rechn. Rath 346
Heidemann 234
Heiden 94
Heidenhain, Geh. Med. Rath 85. **392.** 394
— Kr. W. Arzt 315
— a. o. Prof. 328. 329
v. Heidenreich 451
Heidenreich, Bur. Vorsteher 572
— Gärtner 558
Heider 100
Heider's Erben 10
Heidermanns 663
Heidfeld, Kat. Sekr. 503
— Reg. Rath 260
Heidland 662
Heidmann 499
Heidrich, A. Ger. Rath 405
— Amtsrichter in Ohlau 404
— — in Landeck 404
— Geh. Registr. 162
— Gymn. Dir. 336
Heidsieck, Just. Rath 565
— Steuer-Insp. 620
Heidt 579
Heidtmann 554
Heidtig 486
Heike 415
Heilberg 401
Heilborn, Just. Rath 289. **303**
— Priv. Doz. 97
— Rechts-Anwalt in Berlin 304
— — in Finsterwalde 292
— — in Hirschberg 406
Heilbronn, Rechts-Anw. in Berlin 304
— — in Haspe 568
— — in Köln 667
Heilbrun 30
Heiler 414
Heilermann, Landrichter 567
— Realgymn. Dir. 614
Heilig 126
Heiligenthäler 254
Heiliger, Rechts-Anw. in Hannover 533
— — in Köln 660
— Reg. u. Lds Oek. Rath 616
Heilmann, A. Ger. Rath 535
— Geh. San. Rath 623
— Int. Rath 149
— Kr. Phys. 503
— Kr. Schul-Insp. 504
— Oberförster 639
— Prof., Aelter 411
— Rechts-Anw. 304
— Stadtverordneter 298
Heim, Kat. Kont. 627
— Priv. Doz., Prof. 525
Heimann, Bau-Rath 656
— Rechts-Anw. 200
— Reg. Ass. 208
Heimbach, Just. Rath 454
— Rechts-Anw. 290
v. Heimburg, Geh. Reg. Rath 486
— Hptm. i. d. Gendarm. 161
— — im Kadettenkorps 136
— Reg. Ass. 582. 583
Heimerdinger 417
Heimer 546
Heimseeth, Kr. Bau-Insp. 584
— Landgerichts-Rath 667
— Ob. Lds. Ger. Rath 660
v. Hein 528
Hein, Amtsvorsteher 462
— Garn. Verw. Insp. 153
— Geh. rev. Kalkulator 185
— Land-Bau-Insp. 175
— Post-Dir. 252
— Rechts-Anw. i. Breslau 403
— — in Dt. Eylau 235
— — in Freiburg 409
— — in Schleswig 480
— Strafgefngs. Ob. Insp. 612
— Superintend. 225
— Theater-Sekr. 30
Heincks 501
Heindrichs 272
Heine, Amtsrath 488
— A. Ger. Rath in Berlin 301
— — in Halberstadt 449
— Amtsrichter in Egeln 449
— — in Hettenleben 451
— Domkapitular, Prof. 120
— Dom. Pächt. i. Wiedelah 493
— — in Zilly 419
— Dom. Rath 493. 522
— Eis. Dir. 444
— Gymn. Dir. 257
— Kanal. Rath 185
— Klostergutsbesitzer 179. 445
— Mitgl. d. HH. 191
— Ob. Amtm. 493
— Realprogymn. Dir. 614
— Realschul-Direktor 258
— Rechts-Anw. in Berlin 304
— — in Gardelegen 453
— Rentmstr. 424
— Rev. Insp. 617
— Schauspieler 29
Heinebrett 447
v. Heineccius 458
Heinecke 114
Heineken 198. 590
v. Heinemann 432. 438
Heinemann, A. Ger. Rath 232
— Fischhändler 287
— Handelsgärtner 447
— Kr. Physikus 575
— Kr. Sekr. 490
Heinemann (Gustav), Rechts-Anw. in Hannover 533
— (Hans) — ebenda 533
— — in Lüneburg 534
— — in Verleberg 293
— Rentmstr. 285
— San. Rath 575. 592
— Staats-Anw. in Glogau 405
— — (Erster) in Göttingen 532
— stellv. Vors. d. Hdlsk. 496
v. Heinen **15.** 387
Heinen, Rechts-Anw. 567
— Steuer-Rath 618
Heinersdorff 489
Heinichen 495
Heinick 220
Heinicke 156
Heinisch 174
Heinitz 289. 304
Heinke, Amtsrichter 567
— Assist. Arzt 323
— Berg-Insp. 396
— Prem. Lieutn. 135
— Reg. Rath 75. 77
Heinle 214
Heinmann 508
Heinrich, A. Ger. Rath 403
— Bau-Rath 345
— Buchhalter 76
— Bürgermstr. 624
— K. K. Rend. 424. 425
— Geh. exp. Sekr. 66
— Geh. Rechn. Rath 128
— Hptm. 127
— Kr. Th. Arzt 366
— Lds. Ger. Rath 358
— Ob. Gärtner 593
— Ob. u. Kreis-Aud. 130
— Reg. Ass. 373
— Reg. u. Bau-Rath 339
— Staats-Anw. 234
— Taubst. Anst. Dir. 555
Heinrichs, Archmstr. 511
— A. Ger. Rath a. D. **250.** 251
— Amtsrichter 668
— Kr. Sekr. 490
— Kr. Th. Arzt 633
— Landrath 495
— Ob. Amtm. 418
— Post-Dir. 562
— Rechn. Rev. 357
Heinrichsen 154
Heinreth 532
Heinsius, Ob. Reg. Rath 397
— Ob. Verw. Ger. Rath 58
v. Heintze (Frhr.), Geh. Reg. Rath **459.** 471
— (Frhr.), Reg. Ass. 290
v. Heintze-Weißenrode (Frhr.), Vice-Ob. Jägermstr. **13.** 28
— — (Frhr.), Leg. Sekr. 70
Heintze, Amtsrichter in Kreuzburg 379
— — in Ratibor 409
— Darlehnskass. Vorsteher 278
— Lds. Ger. Rath in Görlitz 405
— — in Ratibor 408
— Reg. Rath 636
Heintzmann, Berg-Inspektor 650
— Rechts-Anw. 335
— Reg. Rath 602
v. Heinz 574. 591
Heinz, Priv. Doz. 393
— Rechn. Rath 484
Heinze, Gymn. Dir. in Anklam 306

Heine, Gymn. Direkt. in Minden 537. 538
— Kanzl. Rath 185
— Rentmstr. 379
Heinel, Bürgermstr. 270
— Gen. u. Korps-Arzt 142
Heinemann, A. Ger. R. in Montabaur 611
— — in Weilburg 611
— Staats-Anw. (Erster) 610
Heinzerling **649.** 650
Heingmann 502
Heip 26
Heis 602
Heischeil 150
Heise, Kr. Phys. 243
— Lds. Bau-Insp. 249
— Lehrer 472
— Rentmstr. 635
— San. Rath 261
Heiß, Kr. Schul-Insp. in Hultschin 378
— — in Schubin 346
— Rechts-Anw. 407
Heising, Kr. W. Arzt 542
— Landrath 618
— Reg. Ass. 499
Heitmann, A. Ger. Rath in Dorsten 567
— — in Koesfeld 568
— Direkt. Mitgl. d. Ems-Loots-Gesellschaft 507
— Kaufmann 657
— Rechts-Anw. 565
Heitmeyer 457
Heitz 546
Heitzeberg 565
Heiz 662
Helberg 229
Helbig, Bau-Rath 384
— Deichhauptmann 422
— Reg. Insp. 155
Helbing 466
Helbing'sche Erben 217
Held, Geh. Reg. Rath **365.** 384 389
— Polit. Rath 309
— Reg. Baumstr. 541
— stellvertr. Hülfsrichter 451
Heldberg 449
Heldmann, Lt. Ger. Rath 452
— Metrop. 595
Helf 404
Helferich 327. **328.** 329
Helff 609
Helfferich, Landrath 632
— Reg. Rath 616
Helfft 298
Helfrich, Kr. Schul-Insp. 577
— Rechts-Anw. 610
Helfrig 193. **318**
Hell 620
Hellbach 612
Hellborn 478
v. Hellborff, Oberin 142
— Rittergutsbesitzer auf Bedra **17.** 54. 189
— — auf St. Ulrich 191
— — auf Zingst 180. 198. **420.** 447
Helle 325
Helleleffel, Just. Rath 662
— Rechts-Anw. 662
v. der Hellen, Mitgl. d. Reg. Erf. Raths 477
— Oberförster 489
Heller, Amtsrath 379
— Bau-Rath 416
— Dom. Pächter 379
— Forstmeister 635
Heller, Geh. Ob. Finanz-Rath 58. **75**
— Kr. Th. Arzt 268
— Lds. Rentmstr. 593
— ord. Prof. 470. **472.** 473. 474
— Stadtrath 298
v. Hellermann 198
Hellfach 161
Hellhess, A. Ger. Rath 301
— Major 161
Hellich 400
v. Hellmann 340
Hellmann, Bürgermstr. 378
— Eis. Bau-Insp. 656
— Geh. exp. Sekr. 75
— Just. Rath 568
— Kr. W. Arzt 548
— Lt. Ger. Rath 661
— Prof. am Meteor. Inst. 96
— San. Rath 548
Hellmer 156
Hellmich, Kat. Kontr. 241
— Lds. Aeltester 389
Hellmold 447
Hellmund 128
Hellmuth 208
Hellmuth-Bräm 29
Hellraeth 569
Hellweg, Bau-Rath 554
— Kammer-Ger. Rath 288
— Lt. Ger. Rath 611
— Ob. Lds. Kult. Ger. Rath 167
— Rechts-Anw. 569
— Reg. Rath 442
Hellweger 215
Hellwich 159
Hellwig, Amtsger. Rath 279. 301
— Amtsrichter in Berlin 302
— — in Küstrin 292
— Bau-Insp. 425
— Forstmstr. 241
— Geh. exp. Sekr. 83
— Kr. Schul-Insp. 427
— Kr. Sekr. 365
— Lt. Ger. Rath 566
— Metropolitan 595
— Ob. Forstmstr. 214
— Reg. u. Bau-Rath in Hildesheim 489
— — in Köln 654
— Wirkl. Geh. Leg. Rath 55. **66.** 279
— Wirkl. Leg. Rath 66
Helm, Kassen-Kontrolleur 277
— Kr. W. Arzt 415
— Landes-Sekr. 274
— Stadtrath 236. 237
Helmcke 341
Helmentag 260
Helmer 543
Helmert **96.** 100
v. Helmholtz 63. 84. **99.** 177
Helmig 567
Helming 541
Helmke, Int. Rath 151
— Ob. u. Geh. Reg. Rath 412
Helpenstein 661
Helten 618
Hembd 292
Hemkes 532
Hemme, Reg. Rath 652
— Realschul-Dir. 482
Hemmer 567
Hemmerich 534
Hempel, A. Ger. Rath 232
— Hofkammersekr. 8
— Konsist. Rath 644
Hempel, Lt. Ger. Rath 565
— Progymn. Dir. 258
— Ob. Amtm. 10
— Ob. Lds. Ger. Rath 355
— Ob. Lehrer 136
— Reg. und Forstrath **214.** 218
Hempfing, Amtsrichter 608
— Realschul-Dir. 571
— Staats-Anw. 613. 668
Hemptenmacher, A. Ger. Rath 335
— Reg. Rath 119
— Rendant 433
Hems **364.** 383
Henatsch 405
Henckel v. Donnersmarck (Gf.), Erb-Ob. Land-Mundschenk 49. 54. **187**
— (Gf.), Kammerjunker 22
— (Gf.), Landes-Aeltester 387
— (Gf.), Leg. Rath 71
Henckel, Rechts-Anw. 536
— Staats-Anw. 408
Henckell 502
Henderichs, Bau-Rath 619
— Lt. Ger. Rath 662
Hendeß 154
Hendorf 92
Hendrich, Geh. exp. Sekr. 75
— Rechn. Rath 124
Hendriches, Just. Rath 665
— Rechts-Anw. 667
Hendrischke 338
Hengsberger 584
Hengstenberg, Amtsrichter 568
— Landrath 372
— Superint. 271. 281
Henke, A. Ger. Rath 358
— Gymn. Dir. 613
— Lds. Bau-Insp. 348
— Rentmstr. 10. 418
— Stadt-Bau-Insp. 373
Henkel, A. Ger. Rath 359
— Amtsrichter 608
— Kr. Schul-Insp. 244
— Ob. Rev. 484
— Rechts-Anw. 407
— Zeug-Lt. 146
Henkelmann 589. 601
Henkeshoven 237
Henking 522
Henle 669
Henneberg, Reg. Ass. 443
— Sängerin 29
Hennecke, Just. Rath 566
— Lt. Ger. Rath 567
Henneke 127
Hennemeyer 209
Hennicke 432
Hennies 457
Hennig, Amtsrichter 451
— Geh. exp. Sekr. 80
— Just. Rath 403
— Kr. Baumstr. 249
— Kr. Schul-Insp. 378
— Kr. Sekr. 340
— Kr. Th. Arzt 210
— Prov. A. Rendant 153
— Rechts-Anw. 231
— Staats-Anw. 359
— städt. Schul-Insp. 296
— Superint. 280
v. Henniges 419
Henniges 488
Hennigsen, Rechts-Anw. 304
— San. Rath 415
v. Henning 458
Henning, Amtsrichter in Johannisburg 233
Henning, Amtsrichter in Zierenberg 607
— Eis. Bau- u. Betr. Insp. 443
— Geh. Ob. Rechn. Rath 184
— Kat. Kontr. 458
— Kr. Phys. 315
— Prof., Gesch. Maler 88
— Prov. Schul-Rath 613
— Rechts-Anw. in Greiz 454
— — in Prökuls 234
— Rentmstr. 578
Hennings, Kustos 102
— Post-Direktor 331
Henningsen 469
Henoch **98.** 103. 109
Henrich, Brauerei-Bes. 179. 604
— Rechts-Anw. i. Koblenz 666
— — in Völklingen 668
Henrichs 608
Henrici, Prof. a. d. techn. Hochschule 649
— Wirkl. Geh. Rath 189
Henry 301
Henrici 605
Henich 584. 585
Henschel (Sofie, geb. Caesar) 47
— Geh. Kanzl. Rath 117
— Geh. Kommerz. Rath 114. **570.** 592
— Lt. Ger. Direktor 291
— Rechts-Anw. i. Berlin 304
— — in Breslau 403
Henschen 569
Henschke 57. **288**
Hense, A. Ger. Rath 565
— Bau-Rath 28
— Gym. Dir. 538
Hensel, Amtsrichter 356
— Bur. Vorsteher 78
— Kr. B. Insp. 487
— Kr. Sekr. 341
— Lt. Ger. Rath 333
— o. ö. Prof. 100
— Rentmstr. 265
— Steuer-Insp. 245
— Superint. 263. 281
Henseler 104
Henseling 126
Hensselmann 670. 671
Hensen **472.** 473. 474
Hensler 594
Hensmann 664
Henß 586
Henssen 606
Henßen 638
Hentig 304
Hentrich 451
Hentsch 656
Hentschel, Geh. exped. Sekr. 112
— Kr. Schul-Insp. 316
— Rechn. Rath 305
— Rechts-Anw. 291
Hentschke 212. 225
Hentze 569
Henie, Buchhalter 80
— Kat. Sekr. 505
Hepe 313
Hepke 133
Hepner 668
Hepp 146
v. Hepp, Ord. Komm. Rath 572
— Reg. Präs. **631.** 632
Herbener 572
Herberts, Bur. Vorst. 434
— Mitgl. d. AH. 198
Herbert 547
Herberth, Amtsrichter 667
— Reg. Assessor 628

Herbig 374
Herbst, A. Ger. Rth. 451
— Garn. B. Ob. Insp. 155
— H. A. Kontr. 363
— Kat. Kontr. i. Halle i. W. 546
— — in Wiehl 631
— Kr. Phys. 629
— Ob. Lt. Ger. Rath 608
— Ob. Reharzt 140
— a. o. Prof. 521
Herden 408
Herdinck 485
Herdt **396.** 597
Herf 664
Herfeld 618
v. Herff 437. 439
Herholz 534
Herholz 234
Herbudt, Kat. Kontr. i. Lablau 212
— in Stuhm 245
Hertig 81
Hering, Fl. K. Rend. 242
— Hptm. i. d. Gendarmerie 161
— — i. Inf. Rgt. 55 123
— Just. Rath 301
— Post-Dir. 447
— ord. Prof. 135. **437.** 438. 440
— Rechn. Rath 332
— Rechts-Anw. 203
— Reg. Sekr. 505
— Rentmstr. 497. 498
Herkomer 89
Herlyn 509
Herm 475
Hermann, A. Ger. Rath 535
— Verschafts-Kanzlist 68
— Bürgermeister 495
— Geh. Med. Rath **225.** 227
— Hptm. Dir. 482
— Irrenh. Insp. 619
— Just. K. in Magdeburg 451
— — in Torgau 454
— Kat. Kontr. 342
— Prof., Oberlehrer 108
— Reg. Rath 397
— Rentmstr. 620
— Superint. 497. 529
— W. Bau-Insp. 310
Hermanni 573
Hermanns 620
Hermanowski 304
Hermel 128
Hermeling 264
Hermenau, A. Ger. Rath 230
— Ob. Amtm. 213
Hermens 435
Hermes, Antonie geb. Harder 182
— Geh. Reg. Rath 58. **162**
— Kr. Th. Arzt 633
— Oberförster in Gauleden 213
— — in Naumburg 581
— (Hugo) Mitgl. d. AH. 198
— (Otto) — 198
— Prof. 132
— Rechn. Rath 184
— Reg. Ass 59
— Superint. 418. 436
— Wirkl. Geh. Rath **61.** 182
Hermesdorff 663
Hermite 84
Herms, Amtsrichter in Berlin 301
— — in Tempelburg 331
— Kr. Physikus 415
— Vd. Ger. Präs. 293
Herner 30
Herold, Eis. B. u. Betr. Insp. 399
— Geh. Kanz. Rath 52
— Just. Rath in Halle 450
Herold, Just. Rath in Schweidnitz 409
— Land-Ger. Rath 609
— Mitgl. d. AH. 198
— Rechts-Anw. in Celle 531
— — in Halle a. S. 480
— — in Orlé 408
— — in Schweidnitz 409
— stellv. Handelsrichter 333
Herr, Amtsrichter 453
— Eis. Bau-Insp. 442
— E. Bau- u. Betr. Insp. in Berlin 284
— — in Köln 656
— Ob. Reg. Rath **502.** 503
— Staats-Anw. 253
Herrendörfer, Kr. Phys. 215
— Rechts-Anw. 335
Herrfahrdt 447
Herrfurth, Rechn. Rath **83.** 183
— Just. Rath 450
— Staatsminister **60.** 198
Herrle 30
Herrlich, Geh. Hofrath 47
— Oberst z. D. 157
v. Herrmann 217
Herrmann, Amtsrichter 407
— Bau-Rath 584
— Buchhalter 81
— Bur. Vorsteher 572
— Eis. Bau-Insp. 603
— Geh. Reg. Rath, Prof. **649.** 650
— Handelsrichter 302
— Hauptmann 148
— Hofbef. 506. 507
— Hofkammersekr. 8
— Kat. Kontr 369
— Kr. Phys. in Hirschberg 372
— — in Neidenburg 209
— Kr. Schul-Insp. 316
— Kr. Th. Arzt 377
— Lt. Ger. Dir. 449
— Landrichter 532
— Ldt. Bau-Insp. 593
— Lat. Verw. Insp. 156
— Ob. Bürgermstr. 311
— Priv. Docent 100
— ord. Prof. 598. 599
— Rechn. Rath 441
— (Gustav), Rechts-Anw. in Berlin 304
— (Paul Siegfried) — ebenda 304
— — in Memel 234
— Reg. Ass. 314
— Reg. Rath 442
— Reg. u. Schul-Rath 420
— Rentmeister in Heydekrug 217
— — in Idenheim 635
— Schauspieler 29
— Stadtrath 373. 400
— Steuer-Insp. 425
— Sup. Dr. 436
— Unter-Reharzt 216
Herrnberg 253
Herrose, Ob. Reg. Rath 307
— Reg. Rath 237
Herfant de la Villemarqué 86
Herschner 265
Herstatt 180. 658
Hertel, Kr. Thierarzt 213
— Musik-Direktor 29
— Rechts-Anw. 407
— Stabsarzt 137
v. Hertell, Major 149
— Oberförster 380
Hertell, Kal. Insp. 154
— Ob. Revisor 207
Herter, Bildhauer, Prof. **88.** 90
— Priv. Doz. 99
— Rentmstr. 621
Hertgen 620
Hertmanni 635
Hertramph 150
Hertwig, Amtsrichter 607
— Ob. Amtm. 422. 424
— ord. Prof. **98.** 102. 107. 143
— Rechts-Anw. 230
Hertz, Buchhändler 109
— Just. Rath 563
— Landrichter 291
— Geh. Reg. Rath, ord. Prof. **392.** 393. 395
— ord. Prof. in Bonn 85. **646.** 647. 648. 651
— Reg. Rath 260
v. Hertzberg 415
Hertzberg, Deichhauptmann 244
— ord. Honorar-Prof. 437
Hertzer, Prof. a. d. techn. Hochschule 92. 105. 178
— Schauspieler 29
Hertzler 355. **356**
Hertzsch 478
Herwarth (H.), Maler 90
— (W.), — 90
Herwarth v. Bittenfeld 18
Herwig, Kr. Phys. 500
— Reg. Rath 528
— Rentmstr. in Frankenberg 578. 581
— — in Stadtlehn 543
— Superint. 316. 327
— Prof. d. Klosterkmr. 198. **509**
Herwa 500
Herz, Geh. Komm. Rath **298.** 445. 476
— Geh. Rechn. Rath 130
— Int. Rath 150
— Just. Rath 612
— Kaufm. in Posen 341. 359. 400
— — in Weilburg 604
— Kr. Th. Arzt 506
— Ob. Ldt. Ger. Rath, Geh. Just. Rath 606
— Steuer-Insp. 627
v. Herzberg (Gf.) 23
v. Herzberg 23
Herzberg, Chemiker 106
— Rechn. Rath 184
Herzbruch 301
v. Herzenberg (Frhr.) 434
Herzfeld, Garn. Bau-Insp. 160
— Hülfslehrer, Prof. 168
— Just. Rath 448. **450**
— Landrichter 611
— Priv. Doz., Prof. 105
— Rechts-Anw. i. Berlin 304
— — in Halle a. S. 450
Herzig 500
Herzmann 640
Herzog, Bau-Rath 158
— E. Bau- u. Betr. Insp. 528
— Kr. W. Arzt 633
— Lt. Ger. Dir. 402
— Vd. Ger. Rath 289
— Rechts-Anw. 448. 450
— Reg. Assessor 285
— Sängerin 29
v. Herzogenberg (Frhr.) **87.** 88. 91
Heseklel, Gen. Superint. 351
— Vd. Ger. R. in Berlin 301
— — in Danzig 253
Heseler, Kr. Th. Arzt 460
— San. Rath 459
Heiemann 252
Hesse Edler v. Hessenthal 20
Hesse, A. Ger. Rath in Brandenburg 233
— — in Breslau 403
— — in Hagen 528
— Bürgermstr. 346
— Direktor 589
— Dom. Pächt. 493
— E. B. u. Betr. Insp. 445
— Forstmeister 489
— Geh. Bau-Rath 425
— Geh. Just. Rath 445
— Geh. Reg. Rath 490
— Gew. Insp. Assist. 252
— H. A. Kontr. 363
— Kanzl. Rath 117
— Kass. Kontr. 438
— Kat. Kontr. 631
— Kommu. Rath 582. 594
— Kr. Bau-Insp. in Bedenkopf 584
— — in Lötzen 216
— Kr. Schul-Insp. in Kosten 342
— — in Erfurt 427
— Kr. Phys. 429
— Kr. Thier-Arzt in Friedeberg 268
— — in Saarlouis 633
— Kunstgärtner 485
— Ld. Bau-Insp. 267
— Ld. Ger. Dir. 300
— Major 132
— Mitgl. d. AH. 198
— Ob. Ldt. Ger. Rath 477
— Post-Dir. 300
— Rechn. Rath 83
— Rechts-Anw. in Arnsberg 564
— — in Ellenburg 454
— — in Hannover 533
— Reg. u. Bau-Rath 652
— Rentmstr. 346
— Stadtrath 555
— Superintendent 521
Hessel 615. 648
Hesselbach 667
Hessen 539
Hessenmüller, Eis. Masch. Insp. 397
— Geh. Regist. 127
Hesterberg 499
Hetz, A. Ger. Rath 611
— Bürgermstr. 584
— Dom. Rentmstr. 587
— Gärtner 617
— Kr. Schul-Insp. 635
— Prof. an der techn. Hochsch. i. Hannover 170. 512. 525
— ord. Prof. i. Marburg 598. 599
— Rechn. Revis. in Frankfurt a. M. 609
— — in Stettin 323
— Rechts-Anw. 567
— Staats-Anw. 253
Hetzdörfer 617
Hetzler, A. Ger. Rath 291
— Priv. Doz. 437
— Reg. Baumeister 562
Hetzner, Mus. Dir. 642
— a. o. Prof. 100
Hetzell 333
Hetzer, Bürgermstr. 427
— Vd. Ger. Dir. 334
Heuck 665
Heuckenkamp 438
Heuckeroth 575

Heuer, Reg. Sekr. 420
— Rentmstr. 493
Heuermann 482
Heufemann 398
v. Heusch 136
Heuseler 347
Heuser, Amtsrichter 536
— Bürgermstr. 629
— Fabrikant 661
— Fabr. Direktor 333
— Geh. Kommy. R. **628.** 641. 667
— Kr. W. Arzt 575
— Rechts-Anw. in Barmen 665
— — in Hannover 533
— — in Kirchen 611
— stellvertr. Vors. der Handelsk. 630
v. Heusinger, San. Rath 575. 598. 600
— Staats-Anw. (Erster) 452
Heusleshoven 31
Heusler, Geh. Berg-Rath **650.** 651
— Priv. Dozent 100
Heusner 619
Heuß 486
Heußenstamm 570. **584.** 594
Heußmann 506
Heußner, Gym. Dir. 570
— Metropelitan 596
Hey, Eis. Masch. Insp. 399
— Rechts-Anw. 669
van der Heyde 612
Heyde 66
v. Heydebrand u. der Lasa, Kammerjunker 23
— — Landrath in Breslau 365
— — in Militsch 198. **365**
— Reg. Präs. 205. **208**
— Wirkl. Geh. Rath 15
v. Heydebreck 324
Heydeck 228
Heydel, Ld. Ger. Rath 301
— Univ. Registr. 101
Heydeman 585
Heydemann, Dom. Pächt. 313
— verw. Ob. Amtmann 313
— Rechn. Rath 127
— Reg. Ass. 207
v. Heyden, Geschichtsmaler, Prof. 55. **90.** 94. 95
— Hauptm. 161
— Landrath 309
— Minister f. Edwthsch. ꝛc. 56. **162**
— Reblaus-Sachverst. 589
— Prem. Lieutn. 134
— Rittergutsbes. auf Alexanderhof 18
— — auf Leistenow **18.** 326
— Strafanstalts-Dir. 373
v. der Heyden-Rynsch (Frhr.), Geh. Ob. Berg-R. **440.** 441
— — (Frhr.), Geh. Reg. R. 548
Heyden, Bau-Rath **87.** 88. 95. 111. 176
— Rechts-Anw. 453
Heydenreich, verw. Amtsrath 217
— Geh. Reg. Rath **503.** 518
— Kaufmann 446. 447
— Kr. Sekr. 575
— Rittergutsbesitzer 447
Heyder, Berg-Rath 560
— Hpt. A. Kontr. 484
— Reg. u. Forstrath **494.** 498
Heydler, Gar. V. Insp. 154
— Rendant 218
Heydloff 426
Heydorn 460. 461
v. der Heydt (Frhr.) 583
Heydweiller 548
Heye, Landrath 198. 486
— Mitgl. d. AH. 198
v. Heyer **498.** 499
Heyer, Amtsrichter in Kreuznach 666
— — in Stolzenau 536
— Kaufmann 565
— Lektor 438
— Pol. Sekr. 119
— Rechn. Rath 497
— Rechts-Anw. 256
— Reg. Ass. 539
Heygster 232
Heyken 509
v. Heyking, Amts-Ger. Rath 254
— Post-Dir. 229
— Reg. Ass. 458
Heym, Forstmstr. 419
— Oberförster 317
— Rechts-Anw. 451
— Staats-Anw. 355
Heymach 581
Heymann, Amtsrichter in Hachenburg 611
— — in Pyritz 334
— Handelsrichter 302
— Just. Rath 479
— Mühlenbesitzer 400
— Mus. Lehrer 91
— (Adolf), Rechts-Anw. in Berlin 304
— (Theodor) — das. 304
— (Sylwin) — das. 304
— Vorw. Pächter 271
Heymer 660
Heyn, A. Ger. Rath 232
— Amtsrichter 408
— Reg. Rath 308
Heynacher, Gymn. Dir. 481
— Kr. Phys. 243
— Landrichter 451
Heyne, Amtsrichter 356
— Bürgermstr. 373
— Dev. Ib. Arzt 337. 341. 345
— Geh. exp. Sekr. 72
— Int. Assessor 150
— Ob. Bergamts-Sekr. 559
— ord. Prof. **522.** 523
— Rechts-Anw 663
— Rendant 284
— Rentmstr. 379
— San. Rath 541
Heynck 413
Heynemann 313
Heypke 140
Heyreth 118
Heyse, Hofrath 33
— Kr. Sekr. 243
— Kr. Schul-Insp. 368
Heysing 78
Hibsch 291
Hiddemann 568
Hiddemann gen. Schulte-Rheinen 547
Hiebler 29
Hielscher, Amtsrath 375
— Rechts-Anw. 357
— Reg. u. Schul-Rath 314
Hienzsche 320
Hieronymus 102
Hiersemenel, Ger. Ass. 499
— Kaufmann 373
Hilbert, A. Ger. Rath 232
— Prediger 270
— Priv. Doz. 226
— a. o. Prof. 226
Hilbert, Rechn. Rath 435
— Reg. Ass. 214. 215
Hilbrand 369. **391**
Hild 473
Hildebrand, Amtsrichter 255
— Bur. Vorsteher 572
— Kustos 586
— Ld. Ger. Rath 333
— Major 161
— Priv. Doz. 521
— Prof., Bildhauer 89
— Prof., Maler 88
— Rechn. Rath 477
— Rechts-Anw. 359
— San. Rath 503
Hildebrandt, A. Ger. Rath 301
— Amtsrichter 449
— Forstmeister 313
— Garn. Bau-Insp. 158
— Geh. Just. Rath 325
— Geh. Kanal. Insp. 122
— Geh. Registr. 174
— Geh. Sekr. 66
— Konsist. Ass. 557
— Kr. Schul-Insp. 312
— Kr. Sekr. in Belgard 314
— — in Koschmin 340
— Laz. Ob. Insp. 156
— Ob. Forstmstr. a. D. 354
— Post-Dir. 300
— Rechts-Anw. i. Bereskow 291
— — in Bütow 335
— Reg. Baumeister 562
— Reg. Rath 413
— Reg. u. Schul-Rath 621
— Superint. 312. 327
Hildenhagen 413
Hildt, Kr. Sekr. 459
— Superintend. 346. 351
Hilf, Just. Rath 570. 584. 590. 594. 609. **611**
— Rechts-Anw. 611
Hilfer 342
Hilffert 33
Hilgenberg 607
Hilgendorf 102
Hilgendorff 320
Hilgenfeld 406
Hilgenfeldt 651
Hilger, Bergwerksdir. Mitgl. 650
— stellv. Handelsrichter 664
— Taubst. Anst. Dir. 275
v. Hilgers (Frhr.) 666
Hilgers, Intend. Ass. 150
— Just. Rath 667
Hilker 544
Hill 359
Hillberg 374. **390**
Hille, Geh. Archiv-Rath 64
— Geh. Kalk. 174
— Rechts-Anw. 608
— Rentmstr. 369
— Sekret. 351
Hillebrand, Deichhauptmann 378
— Rentmstr. 621
Hillebrandt 393
Hillebrecht, Kr. W. Arzt 544
— Rentmstr. 502
— Stadtgärtner 640
Hillegeist 514
Hillemeyer 567
Hillenkamp, Kr. Bau-Insp. 624
— Landrichter 567
Hiller, Ob. Steuer-Insp. 78
— Priv. Doz. 392
Hiller v. Gärtringen (Frhr.) 32
Hillert 125
Hillig 413
Hilliges, Amtsrichter 403
— Bürgermeister 433
Hillmann, Amtsrichter 408
— Gutsbes. in Goldenau 354
— — in Nordenthal 219
— Präp. Anst. Vorst. 411
Hillmar 137
Hillmer 486
Hilse, Priv. Doz. 105
— Geh. Ob. Just. Rath 448
Hilsenberg 425
Hilspach 151
Hiltermann, Post-Dir. 605
— Rechts-Anw. 532
Hiltrop 396
Himburg, Amtsrichter 453
— Ob. Amtm. 419. 446
— Rittergutsbesitzer 446
Himly 336. **339**
Himmel, Kr. W. Arzt 215
— Pol. Rath 209
Himmelbach 484
Himmelsbürger 303
Himmighoffen 30
Hin 174
Hinckel 403
Hinckeldeyn **175.** 178
Hinderer 407
Hinderkotte 664
Hinkel 466
Hinkelbein 593
Hinkelmann 461
Hinrichs, Amtsrichter 294
— E. Bau- u. Betr. Insp. 444
— Kr. Schul. Insp. 465
— Rechn. Rath 76
Hinrichsen, Hofbesitzer 468
— Kr. Thier-Arzt 460
Hinschius **97.** 101. 109. 110. 117. 193
Hintz, Oberförster 242
— Ob. Forstmeister 172. 180. **573.** 580. 604
Hintze, Amtsrichter 357
— Bürgermstr. 311
— Domänenpächter 497
— Garn. Verw. Insp. 155
— Geh. exp. Sekr. 52
— Hofmarschallamts-Sekr. 33
— Kastellan 26
— Kat. Kontr. in Marienburg 241
— — in Wanzleben 418
— Kr. Schul-Insp. 312
— ord. Prof. 393. 395. 396
— Rechn. Rath 657
— Rechts-Anw. 536
— Staats-Anw. 665
Hintzmann 411
v. Hinüber, Ld. Ger. Rath 534
— Landrichter 478
— Oberförster 493
Hinüber, Geh. Bau-Rath 603
— Reg. u. Forst-Rath 458. 467
Hinz, A. Ger. Rath 232
— Rentier 219
— Verw. Sekr. 647
Hinze, Ld. Rath **247.** 248. 250
— Rechts-Anw. 334
— Sem. Dir. 306
Hinzmann 401
Hinzpeter 55
Hippauf 342
v. Hippel, Geh. Med. Rath, ord. Prof. **437.** 439
— Gutsbesitzer 208
— Priv. Doz. 472
Hippel, Sem. Lehrer 240
— W. B. Insp. 380
Hippenstiel 618
Hippke, J. K. Rend. 214
— Kr. Sekr. 243

Hitzpler 231
Hitzke 283
Hirsch, Amtsrichter in Dresden 280
— — i. Landsberg O. Pr. 231
— Bau-Rath 441
— Geh. Med. Rath **98.** 110. 143
— Gerichtsschreiber 567
— Gew. Insp. 414
— Hafenbau-Dir. 625
— Just. Rath in Berlin 283. 304
— — in Cassel 607
— Kaufm. 605
— Med. Rath 412
— Ob. Amtm. 424
— R. Gymn. Dir. 571
— Rechts-Anwalt in Berlin 304
— — in Frankfurt a. M. 610
— — in Schwetz 255
— Steuer Insp. 374
— stellvertr. Handelsrichter 302
Hirschbach 406
Hirschberg, Amtsrichter in Tuchel 256
— — in Wittenberge 293
— Hauptm. 146
— Musiklehrer 91
— a. o. Prof. 98
— Rechts-Anw. 403
— San. Rath 340
— stellv. Vorsitzender der Handelskammer 346
Hirschel, Amtsrichter 405
— Rechts-Anw. 304
v. Hirschfeld 314
Hirschfeld, Amtsrichter in Lautenburg 256
— — in Stolp 335
— Ld. Ger. Dir. 300
— Landschaftsrath 208. 223
— Kr. Physikus 340
— ord. Prof. in Berlin 84. 99. 101
— — in Königsberg 226. 227
— Rechts-Anwalt in Berlin 304
— — in Stettin 335
Hirschfelder, A. Ger. Rath 357
— Bur. Vorsteher 336
Hirschfeldt 290
Hirschland 623
Hirschmann 109
Hirschwald 104. **105**
Hirsekorn 304
Hirst 117
Hirt, Bau-Rath 9. **341**
— K. A. Rend. 363
— a. o. Prof. 392
— Sem. Dir. 411
Hilsche 198
Hitterf 85. **558**
Hitze 198
Hitzeroth, Dom. Rath 570
— Rechts-Anw. 451
Hitzig **437.** 439
v. Hobe 458
Hobe 118
Hoberg 343
Hobohm, Major 140
— Superintend. 264. 281
Hobrecht, Reg. Rath 308. 309
— Stadt-Bau-Rath 177
— Wirkl. Geh. Rath **61.** 198
Hoch 113
Hoche 481
Hochbaum, Geh. Kanzl. Rath 122
— Just. Rath 450
Hochbaum, Reg. Rath 572
v. Hochberg (Gf.) **13. 28.** 191
Hoche, Gymn. Dir. 481
— Kr. Schul-Insp. 212
v. Hochenburg (Ritter) 29
v. Hochenburg-Jürgens 29
Hochgürtel 667
Hochhaus 472. 479
Hochheim 258
Hochhuth 577. **596**
Hochmuth, Buchhalter 81
— Kassirer 81
Hochstein 623
v. Hochwächter 19
Hocke 366
v. Hodenberg (Frhr.), Geh. Reg. Rath 628
— techn. Beamter 517
Hobler, Amtsrichter in Haigerloch 610
— — in Hechingen 610
Hoebel 500
Höbel, Bau-Rath in Osnabrück 561
— — in Uelzen 416
— Reg. Rath 459
Hoebener 587. 588
Höber 539
Höchberg 609
Höche 627
Höchst, Berg-Rath 601
— Bürgermstr. a. D. 590
— Landwirth 594
— San. Rath 619
Höchstädt 414
Höck 332
Höckner 583
Höfeld 237
Höfer, A. Ger. Rath 280
— Int. Rath 151
— Just. Rath 282
— Rechts-Anw. 662
— Verl. Buchhdlr. 110
Höffgen 420
Höfling 614
Hoefft 119
Höfinghoff 304
Höfs 146
Hoeft 652
Höftmann 63
Högg, Just. Rath 357
— Kat. Sekr. 628
— Rentmstr. 562
Höhler 217
Höhlmann 175
Hoehn 119
Höhn 583
Höhndorf 423. 436
Hoehne 67
Höhne, A. Ger. Rath 301
— Cas. Sekr. 444
— Hofrath 68
— Kr. Schul-Insp. 283
— Kr. Th. Arzt 213
— Superintendent 346. **351**
Höhnen 361
Höhnke 460
Hoefe 126
Hoeland 450
Höld, Rechts-Anw. 304
— Rentier **455.** 468. 470
Hölker 539. **540.** 552
Hölscher, A. Ger. Rath 532
— Kat. Kontr. 627
— Obergärtner 381. 394
— Realprogymn. Dir. 614
— Steuer-Inspektor in Aachen 636
— — in Dorsten 543
Hölzel 245
Hölzke 99
Hölzer, Amtsrichter 662
— Gew. Insp. 542
— Landrichter 661
Hölzerkopf 588
Hömann, Rechts-Anw. 291
— Rentmstr. 631
Hoen 259
Hoene 243
Hönemann 58
Höner 551
Hönerloh 466
Hoeniger 304
Höniger, Just. Rath 356
— Priv. Doz. 100. 131
— Rechts-Anw. 406
Höninger 552
Hönmanns 533
Hönnebeck 502
Hönnicke 185
v. u. zu Hönsbröch (Gf. u. Marquis) **50.** 198
v. Hönsbröch (Gf.) 628
Hönscher 140
Hopfner, Bau-Insp. 119
— Geh. Ob. Reg. Rath **82.** 131. 183. 135
— Ob. Kons. Rath a. D. 644
— stellvertr. Mitgl. d. Ver. Ctl. Raths 529
— Superintend. 492. 519
Hoepke 291
Höpker, Geh. Ob. Reg. Rath 58. **116.** 117
— Kr. Schul-Insp. 545
Hoepner, A. Ger. Rath 480
— Amtsrichter 479
— Reg. Rath 283
Heerpener 444
Hoeppner 189
Höreng 406
Hörich 356
Hörmann, Bur. Vorsteher 484
— Hof-Apoth. 107. **111**
— Prof. a. d. techn. Hochsch. 104. 105. **115.** 116. 178
Hoerner 259
Hörner 358
Hörnig, Bankagent 386
— Bur. Vorsteher 363
Hörnigk **267.** 273
Hörnlein 374
Hoesch 502
Höser 585
Hoeter 173
v. Hövel (Frhr.), Geh. Reg. Rath **623.** 638
— (Frhr.), Kammerherr **18.** 613
— (Frhr.), Mitgl. d. Ldsh. Ord. Kolleg. **164.** 180. 530. 553. 658
v. Hövel 266
Hövel, Destillateur 208
— Reg. u. Bau-Rath 654
Hövener, Reg. Assessor in Brilon 539
— — in Münster 561
Höver 637
Hövermann 646
Hof 448. 450
Hofacker 623
v. Hoff, Oberförster 246
— Superint. 263. 281
von den Hoff 661
Hoff, Gymn. Dir. 537
— Rechn. Rath 174
Hoffacker 92
v. Hoffbauer 132
Hoffer, Cas. Sekr. 476
Hoffer, Kanzl. Rath 233
Hoffheim, Landrichter 539
— Superint. 217. 225
v. Hoffmann 80
Hoffmann, A. Ger. Rath in Breslau 403
— — in Posen 358
— Amtsrichter in Liebenwerda 453
— — in Wehlau 403
— Bau-Rath 576
— Berg-Rath 396
— Bürgermstr. **211.** 224
— Dom. Pächt. 370
— Cis. Bau-Insp. 529
— Cis. Bau- u. Betr. Insp. 399
— Fabrik-Besitzer in Herbern 658
— — in München-Gladbach 644
— Forstmeister 313
— Garn. Verw. Insp. 154
— Garn. Verw. Ober-Insp. 155
— Geh. Just. Rath 288
— Geh. Kanzl. Rath im Finanzministerium 75
— — i. Kriegsministerium 127
— Geh. Reg. Rath a. D. 365. 386
— Geh. San. Rath 24
— Ger. Kassen-Rendant 302
— Hptm. 135
— Hofgärtner 35
— Hoppethek. Bew. 668
— Just. Rath in Königsberg i. Pr. 233
— — in Mörs 695
— — in Ratibor 409
— Kammerger. Rath 288
— Kanzl. Rath 646
— Kat. Kontr. 342
— Kammer. Rath 373
— Kr. Deputirter 618
— Kr. Schul-Insp. in Briesen 245
— — in Sternberg 271
— Kr. Sekr. in Gelnhausen 575
— — in Löbau 243
— — in Namslau 365
— — in Zeitz 421
— Kr. W. Arzt 421
— Ldg. Bau-Insp. 349
— Ld. Ger. Präsident 231
— Ld. Ger. Rath in Göttingen 532
— — in Nordhausen 452
— Landrath in Beckum 541
— — in Kosten 340
— — in Stallupönen 215
— Landrichter 402
— Major z. D. 157
— Mitgl. d. Landsch. Dir. 167. **433**
— Ob. Fischmstr. 210
— Oberförster 635
— Ob. Steuer-Insp. 364
— Oberst-Lieut. 148
— Post-Dir. 331
— Priv. Doz. in Greifswald 328. 329
— — in Königsberg 226
— ord. Prof. 472
— Proviantmeister 152
— Prov. A. Rendant in Bruchsal 152
— — in Pasewalk 153
— Rechn. Rath i. Kriegsministerium 126

Hoffmann, Rechn. Rath, Prov.Amts-Director in Berlin 151
— — Proviantmeister in Braunschweig 152
— (Hans), Rechts-Anw. in Berlin 304
— (Max) — daf. 304
— — in Brieg 404
— — in Pankow 290
— Reg. Aff. 112
— Reg. u. Baurath 397
— Reg. Rath 602
— Rentmstr. in Beuthen 379
— — in Neustadt a. Rbge. 488
— Rev. Insp. 617
— San. Rath 366
— Sem. Dir. 258
— Staats-Anwalt in Celle 533
— — in Glogau 405
— — in Oppeln 408
— Steuer-Insp. in Burg 418
— — in Weißensee 428
— Superint. i. Frauendorf 312. 326. **327**
— — in Sankau 436
— Sup. Vw. 423. 436
— Theater-Arzt 31
Hoffmann-Scholz **128.** 129
Hoffmans 665
v. Hoffmannswaldau 136
Hoffmeister, Amtsrichter 292
— Rechn. Rath 165
— Rechts-Anw. 406
— Straf-A. Dir. 630
Hoffmeyer, Präp. Anst. Dir. 483
— Prov. A. Rendant 153
Hoffory 100
Hofschulz 141
Hofstadt 668
Hofstadt 301
v. Hofmannn 60
Hofmann, A. Ger. Rath 607
— Amtsrichter in Guhrau 405
— — in Neuenrod 611
— Gymn. Dir. 295
— Handelsrichter 609
— Just. Rath 451
— Kr. W. Arzt 583
— Lai. Verw. Insp. 156
— Mitgl. d. Akad. d. K. 88
Hofmeister, H. A. Rendant 78
— Teleg. Dir. 580
Hofrichter 335
Hofstadt 625
Hoge 245
Hogrefe, Amtsrath 198
— Rentmstr 492
v. Hohberg-Buchwald 15
Hohberg 379
v. Hohenhausen 208. 209
zu Hohenlohe-Ingelfingen (Prinz) **41.** 187. 388
zu Hohenlohe-Langenburg (Fürst) 44. **46**
— — Erbprinz 68
zu Hohenlohe-Oehringen, Erbprinz 376. **389**
— — Prinz, Leg. Sekr. 73
— — Prinz Friedrich Karl 166
zu Hohenlohe (Fürst) Herzog von Ujest 44. **187**
zu Hohenlohe-Schillingsfürst (Fürst) 43
Hohenseer, Forstmeister 580
— Rechn. Rev. 356
Hohenstein, A. Ger. Rath 609
— Kr. Sekr. 213
v. Hohenthal (Gf.), Mitgl. d. HH. **191.** 410
— (Gf.), Schloßhauptmann **14.** 19. 435. 446
v. Hohenthal u. Bergen (Gf.) 74
Hohl 611
Hohm 482
Hohmann 308
Hohnfeld 237
Hohnhorst 296
v. Hoiningen gen. Huene (Frhr.) auf Gr. Mahlendorf **55.** 179. 198. 378
Hoke 185
v. Holbach 138
Holck 428
Held, Amts-Ger. Rath 403
— Bürgermstr. 530
Heide 106
Heidefleiß 393. 394. 395
Helder-Egger 254
Heldheim 610
Helitschky 334
Hell, Just. Rath 661. **663**
— Rat. Rentr. 620
Holland 355
Hollaender 540
Holländer **437.** 439
Holle, Geh. Reg. Rath 162
— H. A. Rendant 484
— Just. Rath 563. **566**
— Ld. Ger. Dir. 567
— Ld. Ger. Rath 566
— Ob. Zoll-Insp. 338
— Rentmstr. 551
— Staats-Anw. 564
v. Holleben, außerord. Gef. 72
— Gen. Lt. 160
— Ob. Lds. Ger. Präs. 48. 188. **229**
Hollenberg 645
Hollender 567
Hollenweger 218
Holleufer, Inselvogt 506
— Mitgl. d. AH. 198
v. Holleufer, A. Ger. Rath 531
— Landrath 372
Holling Kr. Physikus 503
— Rechts-Anw. 535
Hollmann, Handelsrichter 567
— Kanzl. Rath 76
— Proviantmeister 152
— stellv. Vorsitzender der Handelskammer 625
Hollweg 343
v. Holly u. Penenzieg 456
Holm, Garn. Verw. Insp. 154
— Kirchen-Propst 465. 471
— Rentmstr. 466. 467
Holmgren 389
Holscher, Dom. Pächter 498
— Obr. Lt. 136
v. Holst 86
Holst, Dom. Pächt. 329
— Hafenmstr. 462
— Kr. Th. Arzt 341
— Rechn. Rath 457
— Steuerrath 308
Holste, Kanzl. Rath 519
— Kr. Sekr. 490
— Steuer-Insp. 418
v. Holstein (Gf.), Kloster-Devut. 165. 455. 461. **464**
— Wirkl. Geh. Leg. Rath 65
Holstein, Dom. Rm. 587
— Gymn Dir. 482
Holsten, Dom. Pächter 320
— Ob. Amtm. 320
Holter 663
Holtermann, Amtsrichter 565
Holtermann, Reg. Rath 572
— Mitgl. d. AH. **198.** 512
Holtgreve 545
Holtgreven 57. 121
Holthaus 30
Holthoff 415
Holtbusen 499
Holtmann, Eis. Bau u. Betr. Insp. 411
— Rechts-Anwalt 569
Holtmeier 457
Holterff 459
Holtichke 292
van Holtum 662
Holtz, Amtsrath 320
— Bur. Vorsteher 338
— Dom. Pächt. in Buchholz (A. Bernstein) 272
— — in Buchholz (Kr. Franzburg) 320
— — in Glashagen 320
— — in Grenzin 320
— — in Ungnade 320
— Kr. Physikus 345
— Kr. Schul-Insp. 312
— Landrath 376
— a. o. Prof. 328
— Rittergutsbes. a. Parlin 334
— — auf Reinkenhagen 287
Holtze, Amtsrichter 302
— Ld. Ger. Präs. 452
— Ld. Ger. Rath 450
— Prof. **131.** 133. 135
— Reg. Aff. in Guben 259
— — in Königsberg i. Pr. 229
v. Holtzendorff 304
Holtzhauer 416
Holtzhausen 373
Holtzheimer, Ld. Ger. Rath 252
— Post-Dir. 300
Holtzheuer 181. 418. 435. 436
Holtzinger 525
Holtzscheit 284
v. Holwede, Major 130
— Reg. Präs. 235. **237.** 238
Holz, Geh. Hof-Rath 69
— Geh. Revisor 175
— Post-Dir. 659
— Rechts-Anw. in Berlin 301
— — in Königsberg 233
Holzapfel, Reg. Rath 572
— Prof. a. d. techn. Hochschule 649. 650
Holzbecher 353
Holzendorff, Dep. Th. Arzt 572. 576
— Post-Dir. 300
Holzermann 245
Holzhauer 359
v. Holzhausen (Frhr.) 19
Holzhausen, Kr. Wundarzt 421
— Superint. 423. 436
Holzheuer 352
Holzkamm 313
Holzman 358
Holzmüller 538
Holzweißig 410
Homann, Lai. Insp. 156
— Reg. Rath 412. 413
Homburg, Forstmstr. a. D. 592
— Progymn. Dir. 571
v. Homeyer, Kr. Schul-Insp. 245
— Obr. Lt. 141
— Prem. Lieut. 145
Homeyer, Kr. Sekr. 490
— Wirkl. Geh. Rath 53. **56.** 57. 61
Hommelsheim, Kr. W. Arzt 637
— Ob. Rechn. Rath 184
Hommerich 583
Homelle 86
v. Hompesch (Gf.) **16.** 190
Homuth 75
Honert 552
Honervogt 569
Honig 356
Honigmann, Bergw. Dir. 658
— Maschinenmstr. 297
— Rechts-Anw. 403
Honsell 177
Honselman 569
Honthumb 555
Hoogestraat 148
Hoogeweg, Archivar 64
— Ob. Hofmarsch. A. Sekr. 21
Hoogklimmer 535
Hooker 85
Hoosmann 212
Hopf, Buchhändler 215
— Ob. Lds. Ger. Rath 563
— Präp. Anst. Dir. 571
v. Hopffgarten 420
Hopfgarten 88
Hopkes 508
Hopman 611
Hopmann, Amtsrichter 661
— Kr. W. Arzt 243
— Land. Ger. Rath 665
Hoppe, Amtsrichter i. Biala 293
— — in Neidenburg 239
— Arzt 259
— Dom. Pächter 313
— Garn. Verw. Ob. Insp. 153
— Gew. Ger. Präs. 625
— Intend. Rath 159
— Kr. Th. Arzt 315
— Kr. W. Arzt i. Gleiwitz 377
— — in Rakel 345
— Landger. Direkt. 300
— Ob. Lds. Ger. Rath 401
— Ob. Reg. Rath 214
— Paster 327
— Post-Direktor 447
— Prov. Schul-R. **360.** 362
— Prof., Priv. Docent 109
— Prof. a. d. Berg-Akad. 527
— (Paul), Rechn. Rath im Minist. f. Landwirthsch. 162
— (Otto) — ebenda 163
— — im Minist. der öffentl. Arbeiten 174
— Rechts-Anw. 533
— Reg. Aff. 118
— Reg. Rath 528
— Spitzenschulleiterin 373
— Superint. in Hanshagen 320. 327
— —i. Markeldendorf 492. 519
— Verw. Ger. Dir. 632
Hoppe-Seyler 472. 474
Hoppen 30
Hoppenstadt 288
v. Hoppenstedt 164. 165. 179. 287. 446. **493.** 515
Hoppenstedt 446. 530
Hoppenstedt 546
Hoppstock **188.** 489
Hopstein 630
Horchler 154
Hormel 578. 581
Hormuth **127.** 160
v. Horn, Hptm. 138
— Reg. Präsident 242
— Reg. Rath 481
Horn, A. Ger. Rath 611
— Dom. Pächt. 272
— Fabrikant 445
— H. A. Rentr. 617
— Just. Rath in Elbing 255
— — in Insterburg 232

Hern, Kat. Kontr. 217
— Kr. Bau-Insp. 422
— Kr. Phys. in Löwenberg 372
— — in Tondern 460
— Kr Schul-Insp. 586
— Ld. Ger. Rath 289
— Landrichter 408
— Ob. Amtm. 498
— Ob. Revisor 78
— Priv. Docent 105
— Prov. A. Rend. 153
— Post-Dir. 562
— Rechn. Rath 76
— Rechts-Anw. in Insterburg 232
— — in Saalfeld 232
— Reg. Rath in Breslau 362
— — in Hildesheim 484
— Rendant 131
Hernberger 173
Hernbostel 465
Hernegger 326
Hernemann 440
Hernickel 307
Hernkohl 488
Hernung, Rechn. Rath 424
— Sekr. 592
Herrwig 304
Herschin 369
v. der Herst (Frhr.) 21
Herst 665
Herster 667
Herstig 562
Herstmann, Prof, Priv. Docent 98
— Wirkl. Geh. Rath 62. **121.** 122
Hertmann 569
Herwig 445
Herwig, Just. Rath 301
— (Max) Rechts-Anw. in Berlin 289
— (Richard) — ebenda 304
Heslach 577
Hesmann 263. **280**
Hesse, Amtsrichter 610
— Geh. Reg. Rath, erd. Prof 558
— Ld. Ger. Präs. 560
— Priv. Docent 558
Hesse 607
Hessenfelder 284
Hess 668
Hestorf 620
Hesfeld 105. 175. 178
Hetbern 333
Hettenkorf 198. 499
Hettenhorff 535
Hettentert 444
Hetzen 460
Heu 73
Heuffelle 178. **283**
v. Heuwald (Gf.) 187
v. Heuwald (Frhr.) 361
vom Heve, Ges. Bau-Insp 528
— Ob Reg. Rath 362
v. Heverbeck gen. v. Schoenaich (Frhr.) 111
Hewahrde 565
Hewer, Geh Reg Rath **77.** 78
Reg. Rath 285
Hewer v. Rothenheim 132
Hexes (Gf.) 387
Heuby 408
Hfueb Shön 101
Hiebach 669
Hubatsch 258
Hubbe 179. 417
Hüber, Forstmeister 425
— Post-Dir. 477
Hubert, Buchhalter 130
— Oberförster 498
— Ob. Kons. Rath 181
Hubrich, Kr. Schul-Insp. 245
— Rechts-Anw. 220
Huch, Rechts-Anw. 304
Huchzermeier, Just. Rath 563
— Rechts-Anw. 567
— Superint. 557
Huck, Just. Rath 402. 405
— Rechn. Rath 573
Huckemann 449
Hue de Grais (Gf.) **259.** 260
Hübbe **461.** 462. 464
Hübener, Forstmeister 636
— Reg. Ass. 483
Hübers 643
Hübig 466
Hübler **97.** 110
Hübner, Amtsrichter in Gnesen 356
— — in Militsch 407
— Berg-Ass. 441. 527
— Geh. Kanz. Rath 117
— H. A. Kontr. 384
— Hofstaats-Sekretär 27
— Ld. Aeltester 388
— Ob. Ld. Ger. Rath 355
— Priv Docent 97
— ord Prof. 93. **99.** 110
— Rechn. Rath 207
— Rechts-Anw. 536
— Reg. Rath 338
— Sattlereiwerkführer 386
— Stadt-Rath **298.** 299
— Superint. 299
Hübschmann, Amtsrichter 405
— Landrichter 255
Hueck 560
Hücking 664
Hücker 567
Hüssell 562
Hüfer, Amtsrichter 567
Geh. Just. Rath 645
— ord. Prof. 393
— Reg u. Forst-Rath **494.** 498
Hüger, Landrath 499
— Ob. Reg. Rath **485.** 489
— Oberförster 639
Hühne 510
Hühner 317
Hüke 413
van Hüllen 178
Hülfermann 448. 449
v. Hülsen, Major **38.** 52
Geh. Registr. 124
— Pr. Lt. 72
Hülsen, Lehrer 136
— Oberst-Lt. z. D. 156
— Prof. 133. **136**
Hülsenkamp 287
Hülsmann 405
v. Hulst, A. Ger. Rath 256
Bau-Rath 542
Hümmelgen 541
Hünderf 450
v. Hünerbein 325
Hünerbein, Kr. Th. Arzt 627
— Ld. Bau-Insp. 643
— Rechts-Anw. 665
Hünke 290
Hünnebeck, Ob. Bergamts-Marksch. 559
— Rechts-Anw. 565
Hünnekes 614
Hünten, Oberförster 588
— Prof., Maler 89
Hüpeden, Bürgermstr. 515
— Ld. Ger. Rath 535
Hüpeden, Geh. Med. Rath 483
— Ob. Reg. Rath 375
Hüppauf 372
Hüppe 378
Hürthle 392
Hürzthal 627
Hüser, Dom. Dir. 537
— Kr. Schul-Insp. 550
Hüsgen 664
Huesmann 487
v. Hüst 321
Hüter, Prof., Priv. Doz. **598.** 600
— Superintd. 545. **557**
Hüther, Bur. Vorst. 572
— Rechn. Rath 155
Hütte 569
Hütten, Ges. Sekr. 656
— Kat. Kontr. 627
Hufe 466
Hufselmann 550
Hufnagel, Amtsrichter 254
— Kr. Schul-Insp. 577
Hugenberg 535
Hugersheff 155
Hugget 339
v. Hugo 535
Huge 321
Hubnke 265
Huld 343
v. Hulewicz 256
Humann, Mitgl. d. H. 178
— Museumsdirektor 93
v. Humbert 161
Humbert, Geh. Just. Rath 304
— Ld. Ger. Dir. 300
— Staats-Anw. 451
— Wirkl. Geh. Leg.Rath 63. **65**
v. Humboldt-Dachröden (Frhr.) 22
Humberg 308
v. Humbracht, Kammerjunker 22. **37**
— Ld. Aeltester 389
Humbroich 662
Hummel, Amtsrichter 453
— Geh. Jus. Rath 76
— Kapit 74
Hummell 653
Hummelsheim 667
Humperdinck, Berg-Rath 441
— Reg. Rath 59
Humler 570. 594. 609. **610**
Hunaeus 513
v. Hundelshausen, Ld. Dir. 591
— Reg. Ass. 486
Hundhausen 669
Hundsegger 534
Hunderf 409
Hundrich, 358
Hundrieser 88
Hundsdorfer 233
Hunkt, Just. Rath 664
— Kr. Sekr. 309
— Sup. Dr. 418. 436
Hune 482. 504
Hunger, H. A. Rend. 78
— Prov. Rendant 153
Hungerhausen 428
Hunke 530
Hunnius 460
Huneld 477
Hunrath 256
Hunsel 153
Hunsinger 543
Huntemüller, Reg. u. Bau-Rath 174
— Sau. Rath 486
Huot 67
Huperts, Komm. Rath 636
Hubertz, Staats-Anwalt (Erster) 662
Hupfeld 570. 590. **606**
Huppertz 169
Hupperz 156
Hurter 665
Hurhia 481. **517**
Huschke, Just. Rath 448. 449
— Oekonomie-Rath 447
— Tuchfabrikant 286
Husemann 521
Husfeldt 253
Huß 479
Husserl 438
Huth, A. Ger. Rath 449
— Amtsrichter 290
— Kr. Th. Arzt 261
— Priv. Doz. 160
Hutmacher 567
Hutt 255
Hutter 163
Huber 26
Huwe 112
Hurel 500
Hurley 85
Hurofen 62
Hyrtl 85

J.

v. Jablonowski 254
Jablonowski 460
Jablonski 236
Jablonsky 144
Jachmann 215
Jachmann-Wagner 31
Jackels 662
Jackisch 402
Jackson 631
Jacob, Amts-Ger.-Rath 231
— Amtsrichter 566
— Bau-Rath 210
— Gerichtsschreiber 452
— Handelsrichter 302
— Kr. Schul-Insp. 263
— Kr. Th. Arzt in Luckau 268
— — in Schroda 341
— Priv. Docent 328
— Prof. a. d. techn. Hochschule 104
— Rechn. Rath 375
— Rechts-Anw. 256
— Steuer-Rath 364
v. Jacobi, Hauptmann 38
— Wirkl. Geh. Rath 114
Jacobi, A. Ger. Rath 220
— Amtsrichter 290
— Forstmstr. 425
— Just. Rath, Priv. Doz. 97. 304
— Kr. Th. Arzt 261
— Kupferstecher, Prof. 88
— Ld. Ger. Rath 453
— Metropolitan 578. 596
— Oberförster in Burgsch 589
— — in Padrojen 218
— Oberverwaltungsger. Rath 58
— Post-Dir. 354
— ord. Prof. 646
— Realgymn. Dir. 206
— Rechts-Anw. f. Bergen auf Rügen 333
— — in Frankfurt a. O. 291
— — in Stolp 335
— Reg. Rath 308
— Reg. u. Bau-Rath 603

Jacobi, Rentmstr. **466.** 467
— San. Rath **366.** 392
— Stadtverordneter 298
Jacobi v. Wangelin, Forstmstr. 425
— Reg. u. Forstrath **420.** 424
Jacobitz 267
Jacobs, Amtsrath 347
— Amtsrichter 532
— Dom. Pächt. in Drense 265
— — in Memleben 412
— Geh. Reg. Rath 198. **268**
— Kat. Kontr. in Lebach 635
— — in Tostland 466
— Kr. Thier-Arzt 619
— verw. Ob. Amtmann 412
— Reg. Rath 616
Jacobsen, Kat. Kontr. 466
— Kr. Sekr. 486
— Kr. Th. Arzt 460
— Landrichter 449
— Post-Dir. 400
— Prof., Musiklehrer 80
— Rechn. Rath 477
— Rechts-Anw. i. Hameln 533
— — in Sonderburg 480
Jacobsdagen 497. 520
Jacobsohn (Gustav), Rechts-Anw. in Berlin 304
— (Max) — ebenda 289. 304
— — in Goldap 232
— — in Insterburg 232
— — in Posen 359
Jacobson, Amtsrichter 231
— Just. Rath 304
— Kr. Phys. 415
— Priv. Doz. 99
— Rechts-Anw. 304
Jacobsthal **104.** 176
Jacoby, Amtsrichter 230
— Dep. Thierarzt 421. **426** 427
— Handelsrichter 302
— Hofrath 66
— Just. Rath 448
— Kaufmann 288
— Prof. b. d. Kgl. Museen in Berlin **93.** 110
— — Konsist. Rath in Königsberg 221. **225**
— (Julius) Rechts-Anw. in Berlin 304
— (Isidor) — ebenda 304
— — in Danzig 254
— — in Kiel 480
— Rentmstr. 272
Jaeckel, Lds. Direktor **247.** 248. 249. 250. 354
— Reg. Baumeister 208
Jäckel, Amtsger. Rath in Burg 451
— — in Trebnitz 408
— Amtsrichter 217
— Bau-Rath 9. 315
— Hauptmann 144
— Kam. Ger. Rath 288
— Kr. Sekr. 618
— Landarm. Anst. Dir. 323
— Priv. Doz. 100. 102
Jädecke 130
Jadicke 653
Jaeger, Gymn. Dir. 614
— Kanzlei-Rath 128
— Ob. Bürgermstr. 193. **624.** 625
— Reg. Ass. 572
Jäger, Amtsrath 412
— Amtsrichter 280
— Fabrikant 491
— Forstmeister 588
— Geh. Ob. Reg. Rath 11. **162**
Jäger, Gew. Insp. 629
— Kaufm. 427
— Kr. Sekr. in Gumbinnen 215
— — in Springe 486
— Kr. Thierarzt 315
— Ob. Revisor 617
— Rentmstr. 312
Jägerschmid 139
Jähde 268
Jähn 76
Jähnich 372
Jähnigen 413
Jaekel 560
Jäkel 399
Jaene 338
Jäne 335
Jänecke 543
Jänel 366
Jaenicke 362
Jänicke, Gymn. Dir. 361
— Kat. Kontr. 418
— Kr. Phys. 261
— Rechts-Anw. 449
Jaenisch, Ld. Ger. Präs. 356
— Reg. Rath 603
Jänisch 408
Jänsch 409
Jaerisch 148
Jäschke, F. K. Rendant 246
— Hütten-Insp. 526
— Oberförster 218
Jaffé, Geh. Med. Rath **225.** 227
— Rechts-Anw. in Berlin 280
— — in Frankfurt a. M. 610
— stellvertr. Handelsrichter 359
Jagić 86
v. Jagodzinski 291
Jager 94
v. Jagow, Erbjägermeister 49. 257. 262
— Geh. Reg. Rath 261
— Kammerherr 19
— Landrath 198. **415**
— Rittergutsbesitzer auf Kalberwisch 433
— — auf Krüden 416
— — auf Scharpenhufe 416
Jagow, Geh. exp. Sekr. 58
— Kalkulator 80
Jagsch 398
Jahn, Bau-Rath 373
— Bürgermstr. 263
— Priv. Doz. 100
— ord. Prof. 226
— Rechts-Anw. in Prenzlau 291
— (Alfred), — in Rudelstadt 454
— (Rudolf), — ebenda 454
— Sängerin 30
Jahnel 107
Jahnke, Eis. Bau-Insp. 653
— Gerichtsschreiber 294
— Forst-K. Rend. 313
Jahns, Amtsrath 511
— Arzthelfer 521
— Berg-Insp. 441
— Rechts-Anw. in Dtsch. Krone 359
— — in Gnesen 356
— Superintend. 488. 520
Jahr, Eis. Bau-Insp. 442
— Rechts-Anw. 333
— Reg. Baumstr. 582
— Steuer-Insp. 260
— Superintendent 423. **435**
— Obervermaltungsger. Rath 58
Jahrmann 313
Jaide 154
Jaitz, Pol. Ass. 583
— Telegr. Dir. 300
Jakobi, Amtsrichter 256
— Kr. Thierarzt 341
Jakobs, Rechts-Anw. in Gotha 454
— — in Jena 454
Jancke, Apothekenbesitzer 83
— Forstmstr. 242
— Hofgärtner 25
— Post-Dir. 659
Jander 256
Janecke, A. Ger. Rath 356
— Eis. Sekr. 443
Janensch, Bildhauer 90
— Ld. Ger. Rath 535
— Rechts-Anw. 291
Janert, Kr. Bau-Insp. 576
— Kr. Phys. 415
— Rechn. Rev. 234
Janetzki 10. 380
Janichs 467
Janicke 64
Janisch **162.** 172
Janitsch 382. 384
Janke, Kr. Schul-Insp. 271
— Oberstlieutenant 134
— Pol. Rath 261
Jankowski 152
Jannal 662
Jannasch 159
Janetha 31
v. Janowsky 359
Jansen, Amtsrichter 198. 401
— Geh. Kommt. Rath 622
— Gerichtsschreiber 664
— H. A. Kontr. 307
— Just. Rath 667
— Kr. Sekr. 623
— Rechts-Anw. 304
— Reg. Baumstr. 380
— Rentmstr. in Raubach 621
— — in Viersen 627
Jansenius 662
Jansky, Ld. Ger. Dir. 402
— Rev. Insp. 573
Janssen, Dom. Pächter 509
— Geh. Bau-Rath 603
— Kr. Sekr. 623
— Ld. R. i. D. **638.** 641. 642
— Prof., Maler 89. 111. **649**
— Reg. Ass. 432
— Reg. u. Bau-Rath 561
— Rentmstr. 627
Janssen, Dom. Pächt. in Adlershof 508
— — in Groß-Kloster-Blauhaus 508
— — in Dammspolder 508
— — in Dornumer Verw. 508
— — in Jan Ottenland 508
— — in Vereinigung 509
Jantzen, Dom. Pächt. 320
— Superintend. 391
Jantzen 230
Janusch 362
Januschke 404
Japes 562
v. Jaraczewski 301
Jarecki 304
Jarotz, Mag. Insp. 80
— Schauspieler 30
Jarosch 424
v. Jarotzky, Hauptmann 143
— Reg. Rath 326
Jaschik 408
Jaschkowitz 330
Jaspers 496
Jaspersen 479
Jaster, Kanzl. Rath 122
— Kr. Phys. 345
Jastrow, A. Ger. Rath 301
— Priv. Doz. 100
Jaudas 130
Jauer, Bildhauer 92
— Rentmstr. 525
Jauerneck 458
v. Jazdzewski, Mitgl. d. Ab. 198
— Rechts-Anw. **359**
Jbach 586
v. Jbell 193. **584.** 590. 594
Jber 427
Jcke 477
Jckelheimer 610
Jcken 562
Jde, Forstmstr. i. Hohenwalde 273
— — in Witzenhausen 580
Jderhoff, Dom. Pächter in Degenfeld 508
— — i. Sielmönker Marsch 509
— Landrath 506. 507
Jdler 155
Jebens 58
Jebsen, Schiffskapitän 462
— Senator 455
Jechow 156
Jecht 382
Jedstein 475
Jeep, a. o. Prof. 226
— Superintend. 418. 435. **436**
Jekel 291
Jellmann 620
Jellin 389
Jellinghaus, Kr. Bau-Insp. 422
— Realschul-Dir. 456
Jeltsch 626
v. Jena 423
Jencke **55.** 625. 657
Jende 364. 367
Jenett 232
Jenetzky 112
Jensch 356
Jensen, Bau-Rath 460. 461
— Geh. Just. Rath 531
— Hpt. A. Kontr. 307
— a. o. Prof. 598
— Strandhptm. i. Hadersleben 463
— — in Husum 464
Jenter 476
Jentges 622
Jentsch 589
Jenzsch, A. Ger. Rath 451
— Konsul 65
— Landrath **544.** 552
— Prof., Priv. Doz. 226
Jenzen 154
Jeran 353
Jeratsch 146
Jerchel 627
Jericho 588
Jerichow 419
v. Jerin, Amtspächter 9
— Kammerherr 21. **191**
Jerke 152
Jeromin 213
Jeron 378
Jerrentrup, Oberförster 246
— Rechn. Rath 635
— Rechts-Anw. 564
Jersch 363
Jerusalem, Ld. Ger. Rath 668
— Landrichter 198. 663
Jeserich 318
Jeß, Ld. Ger. Rath in Lüneburg 534
— — in Stade 535
— Ob. Lds. Ger. Rath 531

Jesse, Gutsbesitzer 547. 553
— Reg. Ass. 208
— Reg. Rath 259
— Staats-Anw. (Erster) 449
Jessen, Bibliothekar 94
— Hofbesitzer 462
— Just. Rath 479
— Kr. Phys. 459
— Ldg. Bau-Rath 469
Mer. Rath, Prie. Dez. 156
472
— Schul-Dir. 95. 114
Jesulat 290
Jewahnski 291
Illand, Direktor d. Ober Rechnungskammer 181
— Ld. Ger. Rath 530
— Reg. Rath in Neidenburg 207
— — in Posen 59
v. Ilsenig 533
Ilsenig 479
v. Ilsenfeld 583
Ilso 78
Ilm 438
Ilmann, Bur. Vorsteher 393
— Prov. A. Rend. 152
Ilme, Hof-Bau-Rath 24. 95. 111
— Bau-Rath 210
Ilten 390
Ilert 231
Ilberg, Amtsrichter 293
— Ld. Ger. Dir. 451
Ilgen 64
Ilgenstein 207
Ilgers 666
Illgen 618. 621
Illgner 368
Illiger, J. K. Rend. 214
— Forstmeister 510
Illing, Ob. u. Geh. Bau-Rath 652
— Landesrath 383. 385
— Wirkl. Geh. Ob. Reg. Rath a. D. 57
Ilse, Forstmstr. 635
— Geh. Rechn. Rath 117
— Kr. Schul-Insp. 634
Ilsemann 533
Ilsen 235
Imgart 502
Imbert, A. Ger. Rath 667
— Notar 661
Imbrock-Blumer 86
Immelmann 416
Immenderff, Prw. Dep. 169. 646
Delegr. Dir. 229
Immerwahr 403
Immich 495
Imrich 451
Im Walle 198. 563
v. Ingersleben 255
Ingenohl 654
Inglis 33
Ingmanns 153
Ingwersen 467
Inhoffen 643
zu Inn- u. Knyphausen-Lutetsburg (Gf.) 187. 516. 658
zu Inn- u. Knyphausen (Frhr.), Kammerherr 21
— (Frhr.), Ld. Ger. Rath 611
Inke 649
Inselm, Prof., Kapellmstr. 87. 88. 90. 91. 92
— Rechts-Anw. 289
— Staats-Archivar 64

Joachimi, Just. Rath 448
— Ld. Ger. Rath 451
— Reg. Rath 260
Joachimsthal 302
Jobst 356
Jochens 96
Jochim 155
Jockmann 403
Jockisch 357
Jöbges 627
Jöcke 427
Jöhnke 379
Joel, Just. Rath 290. 304
— Rechts-Anw. 403
Jöllenbeck 565
Joens, Kat. Kontr. 635
— Reg. Rath 539
— San. Rath 459
Jörchel 375
Jörgens 663
Jörgensen 461
Jörissen 661
Joest 94
Joesten, Notar 661
— Ob. Ldg. Ger. Rath 660
— Reg. Rath 652
— Rendant 656
Joete 302
Johann 462. 464
Johannes, Landrath 583. 585
— Kat. Insp. 156
— Vice-Konsul 65
Johannessen, Lehrer 136
— Post-Dir. 300
— Rechts-Anw. 234
Johannsen, Mitgl. d. Ak. 188
— Rechts-Anw. 480
— Rev. Insp. in Harburg 484
— — in Lübeck 79. 457
Johannsmeyer 528
Johannsen, Pens. Anst. Dir. 469
— Reg. Ass. 458. 459
Johäntgen 660
Johl, Buchhalter 130
— Kr. Bau-Insp. 310
John, Betr. Insp. 276
— Geh. Ob. Just. Rath 401
— Geh. Regstr. 82
— Kr. Th. Arzt 372
— Ld. Bau-Insp. 349
— Ld. Ger. Rath 501
— Post-Dir. 401
— Reg. u. Forst-Rath 260. 266
— Realprogymn. Dir. 258
— Rentmstr. 272
Johnen 660
Johnsen 465
v. Johnston 22. 382. 389
Jokew, Dep. Th. Arzt 541. 545
— Post-Dir. 287
— Schauspieler 30
Jokisch 396
Jolles 650
Jolly 83. 98. 103. 107. 109. 143
Jonas, Amts-Pächter 9
— Gymn. Dir. 336
— Kass. Kontr. 599
— Kr. Schul-Insp. in Berlin 296
— — in Eberswalde 263
— — in Konitz 244
— (Paul) Rechts-Anw. in Berlin 304
— (Willy) — daselbst — 304
— — in Potsdam 293
— — i. Treptow a. d. Rega 331
— — in Wandsbek 479

Jonas, Rechtsanw. 615
Jonen, Rechts-Anw. 660
— Staats-Anw. 667
Joniensz, Amtsrichter 404
— Rentmstr. 379
Joost 302
Jopke 409
Jord 247. 254
Jorcke 174
v. Jordan Amts-R. 9. 180. 388. 400
— Ldg. Aeltester 376. 388.
Jordan, Amtm. 417
— A. Ger. Rath in Berlin 301
— — in Hannover 533
— Geh. Hof-Rath 8
— Geh. Ob. Reg. Rath 82. 87. 93. 94. 95. 100. 111. 142. 176
— Ger. Ass. 223
— Gerichtsschreiber 291
— Just. R. in Kaukehmen 234
— — in Tilsit 234
— Klostergutspächter 412
— Landes-Rentmeister 593
— Legat. Kanzl. 71
— Ob. Amtm. 428
— Oberförster 580
— Post-Dir. 400
— Prof. a. d. techn. Hochschule 525. 526
— Prov. A. Rend. 152
— Rechts-Anw. 293
— Reg. Rath 314
— Reg. u. Bau-Rath 397
Joschonnek, Amtsrichter 256
— Pol. Rath 119
José 632
Joseph, Rechts-Anw. in Berlin 304
— — in Frankfurt a. M. 610
— — in Rastenburg 231
— — in Treptow 333
Josephsohn (Jos.), Rechts-Anw. in Potsdam 293
— (Raf.) — ebenda 293
Jost, Amtsrichter 565
— Bur. Vorsteher 616
— Rentmeister 621
Josten, A. Ger. Rath 665
— Geh. San. Rath 555
— Kat. Kontr. 627
— Rentmstr. 635
Josties 533
Joswich 458
Jotzmann 304
Jouanne 9. 10
Jouvenal 607
Joup 631
Joppel 95
Josen 479
Irgahn 563
Irle 588
Irmann 369
Irmer 64
Irmler, Amtsrichter 609
— Rechts-Anw. 304
— Steuer-Rath 573
Isaac 304
Isaacsohn 358
Isenbart, Geh. Ob. Just. R. 480
— Kr. Ger. Dir. 451
Isenbeck 528
Isenbiel, Rechts-Anw. 403
— Staats-Anw. 408
zu Isenburg-Birstein (Fürst) 186
— u. Büdingen (Fürst) 186
— — Erbprinz 591
— — (Gf.) 186

zu Isenburg-Philippseich (Gräfin) 590
— — (Gf.) 544
Isenkahl 398
Isensee 411
Isermeyer 513
Ising 142
Isleib 174
Isemer, Ob. Amtm. in Neuhof 379
— — in Wallendorf 379
Israel 319
Israel, A. Ger. Rath 605
— Prie. Dez. 99. 109
— Rechts-Anw. 607
— stellvertr. Vors. d. Ger. Ger. 630
Israel, Landkrankenh. Dir. 592
— Kr. Physikus 209
— Rechts-Anw. 304
v. Issendorf 80
v. Issendorff, Aebtissin 511
— Rechts-Anw. 533
Ihmer 267
Ischert 586
Ittenbach, Bau-Rath 643
— Wirkl. Geh. Ob. Just. Rath 55. 129. 189
v. Ihenplitz, Mitgl. d. A. H. 198
— Reg. Präs. 613. 617. 618
— Zeremonienmeister 14. 19
Ihrett 261
Jucho 610
Juckenack 563
Judeich 598
Judel 248
Jüdel 302
Jüdell 533
Jüdt 215
Jülicher 598. 600
Jünemann, J. K. Rend. 425
— Kat. Kontr. 586
Jüngel, Amtsrichter 290
— Ob. Insp. 294
Jüngeler 664
Jünger 612
Jüngling, Amtsrichter 468
— Kr. Sekr. 365
— Sem. Dir. 483. 488
Jüngst, Geh. Berg-Rath 396. 400
— Rechts-Anw. 451
Jürgens, A. Ger. Rath 479
— Buchhalter 80
— Kustos 102. 109
— Prof. a. d. techn. Hochsch. 660
— Sekretär 477. 530
Jürgensen, A. Ger. Rath 198. 479
— Landrath 459. 461
— Schauspieler 30
Jürgensmeyer 531
Jürns 26
Jürss 92
Jüssen, Notar 664
— Rechts-Anw. 667
Jüssen 617
Jütte 308. 321
Jüttner, Amtsrichter 408
— Berg-Rath 526
— Geh. Kanzlei-Dir. 22
— Geh. Reg. Rath 371
— Ob. Berg-A. Marksch. 539
le Juge 533
Jules 486
Julitz 421
Jumpertz 157
Junder v. Ober-Centrat (Frhr.) 364. 365
Junckers 291

Jung, Amtsrichter 661
— Apotheker 600
— Bau-Rath 602
— Fabrikbesitzer 658. 665
— F. K. Rendant 419
— Geh. Rechn. Rath **174.** 175
— Gerichtsschreiber 335
— Gymn. Dir. 361
— Int. Rath 151
— Kat. Kontr. 497
— Kons. Rath 597
— Mühlenbesitzer 422
— Ob. Lds. Ger. Rath 608
— Pfarrer 294
— Rentmstr. in Hammersfeld 620
— — in Gieselwerder 578 581
— — in Trittenheim 635
— San. Rath 506
— Steuer-Insp. 620
Jungbecker 653
Jungbluth 662
Jungclaus 114. 501. 504. 507
Jungclaußen 479
Jungck, Gew. Insp. 622
— Reg. Rath 75. 77
Jungé 459. 461. 582
Junge, Bürgermeister 322
— Kr. Sekr. 628
— Lds. Ger. Rath 406
— R. Schul-Dir. 411
— Rechn. Rath 369
— Rechts-Anw. in Elze 534
— — in Weißenfels 452
Jungeblodt, Int. u. Bau-Rath 149. **158**
— Rechts-Anw. in Essen 567
— — in Münster 569
— Reg. Rath 413
Jungels 361
Jungermann 551
Jungfer 9. 373
Junghann, Hütten-Dir. 400
— Lds. Ger. Dir. 300
Junghans, Amtsgerichts-Rath 335
— Major 135
— Ob. Revisor 79
— Rechts-Anw. 335
Jungheun 577. 578
Jungk, A. Ger. Rath 331
— Landrichter 301
Jungklaus 152
Jungmann, Kr. W. Arzt 268
— Rechts-Anw. 408
Jungnickel 114. **173.** 178
v. Jungschulz-Röbern 219
Junkel 573
Junker, Just. Rath 661
— Kat. Insp. 156
— Rechts-Anw. 667
— Reg. u. Bau-Rath 502
Junkerett 156
Junkermann 663
Junkers 663
Juppe 300
Jurisch, Geh. Hofrath 66
— Priv. Doz. 105
Just, Forstmeister 317
— H. A. Rend. 78
— Reg. Rath 175. 489
Justi, Kr. W. Arzt 583
— Geh. Reg. Rath, erb. Prof. in Bonn **646.** 647
— — — in Marburg 598
v. Jutrzenka-Morgenstern 265
Jut, Bank-Dir. 499
— Reg. Ass. 458
Joannetus 231
Joen 66

Joers, Rechts-Anw. 304
— Rentmstr. 466. 467
Jwersen 460
Jwicki 256
Jz 317

K.

Kaapcke 198
Kaase 503
Kabath 231
Kabbadias 86
Kabel 249
Kabierske 443
Kabilinski 255
Kabis 423. 436
Kaboth 380
Kabsch 156
Kabus 376
Kade, Kommerzien-Rath 270. 286
— Landrichter 357
— Ob. Steuer-Insp. 207
Kaderisch 399
Kadgiehn 213
Käbsch, H. A. Rend. 363
— Post-Dir. 409
Kaebler 118
Käbler, A. Ger. Rath 332
— Amtsrichter 254
— Hptm. 147
— Kons. Rath 390
— Lds. Ger. Rath 282
— ord. Prof. 435. **437**
— Reg. Rath 78
— Sup. in Darkehmen 225
— — in Neuteich 241. 251. 252
Kaehne 405
Kähne 450
Kaehrn, Amtsgerichts-Rath 334
— Amtsrichter 453
— Rechts-Anw. 453
Käferstein 447
Kaeller 301
Kaemmerer 426
Kämmerer 91
Kämpers 540
Kämpf, Kr. Sekr. 573
— Stadtrath 298
Kaempfe 239
Kämpfe 356
Kämpffe 370
Kaerger 169
Kärger 475
Kärnbach 403
Käsen 667
Käser 74
Käswurm 302
Kaestner 441
Kästner 117
Käßler 385
Kaeuffer 667
Kafemann 226
Kaftan, Gen. Superint. 471
— ord. Prof. 97
Kage 118
Kagermann 304
Kah 256
Kahl, Garn. Bau-Insp. 159
— H. A. Kontr. 79. 457
— ord. Prof. 645
— Rendant 326
Kahlcke **198.** 477
v. Kahlden, Priorin 319
— Rittergutsbesitzer 319

Kahle, F. K. Rend. 242
— Forstm. in Hannover 489
— — in Wennigsen 510
— Gymn. Dir. 235
— Kons. Rath 518. **519**
— Schauspieler 29
Kahle-Kehler 29
Kahlenborn 664
Kahler 303
Kahlweiß 209
Kahm 586
Kahmann 147
Kahnemann 209. 220
Kahrs 501
Kahrstedt 158
Kahsnitz 233
Kaibel 86
Kaiser 624
Kaintzik 415
Kairies 603
v. Kaisenberg 135
Kaiser, Domprobst 382
— Just. Rath 409
— Kassirer 671
— Kr. Th. Arzt, Prof. 170. 487
— Post-Dir. 659
— Prem. Lt. 148
— R. Gym. Dir. in Barmen-Wupperfeld 614
— — in Wiesbaden 571
— Rechts-Anw. 402
— Reg. u. Forstrath **632.** 635
— Rendant 445
— Rentmstr. 317
— Superint. 342. **351**
— Vors. d. Gew. Ger. 625
Kaläbne, Kanal. Rath 76
— Steuer-Rath 457
Kalau vom Hofe, A. Ger. Rath 409
— Kapt. Lieut. 68. **71**
— Rechts-Anw. 230
Kalbfleisch 255
Kaldhoff, Forstmeister 245
— R. Gym. Dir. 482
v. Kalckreuth (Gf.) 89
v. Kalckreuth, Landrath 309. 311
— Kammerherr 21
— Obr. Lt. 160
Kaldewey 577
v. Kalinowski 156
Kalinowski 301
Kalisch, A. Ger. Rath 449
— Dragoman 70
— Stadtverordneter 298
Kalischer, Landrichter 282
— Priv. Doz. 105
Kaliski 359
Kalisky **414.** 415
v. Kalitsch 446
Kalk **582.** 588
Kalkhof 151. 159
Kalkmann 100
Kalkoff 421
Kalkowski, Lds. Rath 348. 350
— Rechts-Anw. 409
Kalkuhl 615
Kalle 590
Kallen, Kr. Schul-Insp. in Düren 638
— — in Saarlouis 631
Kallina 432
Kallinich 400
Kallmann, Bürgermstr. 368
— Rechts-Anw. i. Berlin 304
— (Felix) — ebenda 289
— — in Frankfurt a. M. 610
Kallmeyer 446
Kallusky 149

v. Kalm 286
v. Kalnein (Gf.) **18.** 198
Kals 610
Kaltenbach **437.** 439
Kaltenberg 637
v. Kaltenborn 134
v. Kaltenborn-Stachau 56. **123**
Kaltenbrunn 259
Kaltoyer 584
Kaltbrunner 651
Kaluza 226
Kalwa 155
Kambach, Kunstgärtner 381
— Rechn. Rath 406
Kamcke 273
Kamecke, Gew. Insp. 262
— Kat. Insp 154
v. Kameke, A. Ger. Rath 293
— Amtsrichter 301
— Gen. d. Inf. 44
— Gen. Lds. Dir. 167. 322. **325**
— Landschaftsmaler, Prof. 88
— Reg. Rath 260. 264
Kamieński 363
Kamieth 415
Kaminski, A. Ger. Rath 232
— Garn. Verw. Insp. 154
Kamlah 532
Kamm, Rechts-Anw. 233
— Steuer-Rath 297
Kammer, Prov. Schul-R. **455.** 474
— Rechts-Anw. i Publik 333
— — in Gnadenfeld 409
Kammeyer 495
Kammler 404
Kamp, Gen. Dir. 529
— Just. Rath 664
Kampf 33
Kamphausen **643.** 646. 648
Kampmann, Kr. Th. Arzt 416
— Ob. Bergamts-Sekr. 559
— Oberförster 213
— Rechn. Rath 552. 559
v. Kamptz, Reg. Ass. 490
— Verw. Ger. Dir. 544
Kandeler 323
Kandelhardt 288
Kandziora 34
v. Kanitz (Gf.), Gen. Lieut. à la suite d. Armee 326
— (Gf.), Hofmarschall 11. 17. **34**
— (Gf.), Kammerherr **18.** 179. 199
Kankelwitz 213
Kann 292
Kannapke 617
Kannegießer 570
Kannenberg, Lds. Ger. Rath 301
— Reg. Ass. 307
Kannengießer 564
Kannengißer 72
v. Kannewurff, Reg. Rath 267
— Rittergutsbesitzer 219
Kanold, Amtsrichter 292
— Ob. Amtmann 129
Kant, Amtsrichter 358
— Kr. Physikus 415
Kantel 582
Kanter 253
Kanther 407
Kantner 154
Kanterowicz, Bureau-Vorsteher 338
— Fabrikdirektor 285. 400
— Rechts-Anw. 358
— Stadtrath 348
Kantrowitz 292

Kaniew, Geh. Reb. Rath 290
— Gymn. Dir. 305
— Staats-Anw. 252
Kapferer 667
Kapff 254
Kapbahn 245
Kapbengst 290
Kapitze 216
Kapler, Geh. Rechn. Rath 175
— Steuer-Rath 238
Kapp 267
Kappe 428
Kappelhoff, Lds. Bau-Insp. 432
— Senator 507
Kappes 558
Kaps 30
Karau 220
Karbe, Ob. Amtm. in Blankenburg 258
— — in Jakobsdorf 313
— — in Liebenow 9
— — in Voglow 265
— Oek. Rath 274
— Reg. Rath **308.** 309
— Werkzeug-Aufseherin 25
Karbstein 369
v. Karborff 199. **365**
Karfunkel 451
Karitzky 136
Karkowski 256
Karkutsch 335
Karla 245
Karl 447
Karle 671
Karmann 251. 252
Karnatz 291
Karow 312
Karpf 466
Karpinski 356
Karrasch 23
Karsch, Ctf. Bau- u. Betr. Insp. 654
— Privat-Docent 100. 102
Karst, Rechn. Rath 346
Steuer-Insp. 580
Karstedt 83
Karsten, Geh. Reg. Rath, ord. Prof. 107. **472.** 473. 474
— Landrichter 408
— Prov. A. Rend. 153
Karsunky 402
Karth 521
Karthaus 587. 588
Kartsch 567
Karuth 355
Karwatz 379
Karwin 152
Kasch 139
Kasche 125
Kasel 403
Kaselowsky, Kommj. Rath **114.** 290
— Solotänzerin 25
Kasemeyer 542
Kaschke, Kanzl. Rath 126
— Superint. 316. 327
Kaspel, Landrichter 565
— Rechts-Anw. in Schwerdnitz 469
— — in Steinau 405
Kaspner, Amts-Ger. Rath 452
— a. o. Prof. 558. 559
Kast, Berg-Aff. 529
— Ger. Aß 529
— ord. Prof. 392. 394
Kastan 407
Kasten 525
Kastenbein 645
Kastner, Apotheker 364. 381
— Tonkünstler 89
Kaßner, Assist. b. d. meteor. Institut 96
— Gen. Director 434
— Kammerdiener 33
— Zeug-Lt. 147
Katenhausen 533
Katerbau 307. **308**
v. Katken 124
Kathel 562
Kathe 237
Katschinsky 233
Katschke 304
v. Katte 191
Kattenbusch 304
Kattentidt 619
Katter 323
Kattner, Lds. Aeltester 389
— Kr. Thier-Arzt 341
Kattwinkel 658
Katz, Bau-Rath 428
— Kaufm. 530. 605. 659
— (Edwin), Rechts-Anw. in Berlin 304
— (Leopold) — das. 304
— (Nathan) — das. 304
— — in Marienburg 255
— San. Rath 275
Katzenellenbogen 610
Katzenstein 535
v. Katzler, Dom. Pächter 245
— Major 36
— Reg. Aff. 363
Kauder 349
Kauer 275
Kauf 407
Kauff 637
v. Kauffberg 422
Kauffmann, A. Ger. Rath in Danzig 254
— — in Graudenz 255
— Handelsrichter 368. 403
— Major 149
— Mühlenbesitzer 354
— a. o. Prof. 438
— (Felix) Rechts-Anw. in Berlin 304
— (Gustav) — ebenda 304
— stellv. Handelsrichter 533
Kaufhold 580
v. Kaufmann, Lds. Oek. R. **481.** 539
— Oberst z. D. 157
— Prof. a. d. techn. Hochschule 94. 100. 104 **105**
— Geh. Reg. Rath 582
Kaufmann, Ob. Lds. Ger. R. 448
— Priv. Doc. 392
— ord. Prof. 393. 395
— Rechts-Anw. in Arnswalde 292
— — in Gelsenkirchen 567
— — in Magdeburg 451
— — in Wetzlar 611
— Reg. Aff. 632
— stellv. Handelsrichter 302
Kaul, Kat. Kontr. 543
— Kr. Schul-Insp. 577
— Rechn. Rath 369
Kaulart 551
Kaulbach, Garn. V. Insp. 154
— (J.) Prof. in Hannover 89. **525**
— (J. A.) — in München 89
— Superint. 346. **351**
Kaulen, Lds. Ger. Rath 663
— ord. Prof. **645.** 646. 648
— stellvertr. Vors. des Gew. Ger. 625
Kaulfuß 339
Kaulhausen 680
Kaumann, Deich-Insp. 367
— Lds. Rentmstr. 632
Kaumanns 666
Kaupert 67
Kaupisch 401
Kausch, Amtsrichter 231
— Bürgermeister 462
— Rechts-Anw. 534
Kauschat 272
Kausen, Notar 668
— Rechts-Anw. 660
Kaute, Kr. Schul-Insp. 342
— Oberförster 580
Kautenberger 635
Kauth 655
Kautz, Landrath 213
— Oberförster 588
— Rechts-Anw. 666
Kautzsch 435. **437.** 438. 440
Kavel 24
Kawerau 472
Kayser, Amtsrichter in Frankfurt a. M. 609
— — in Guben 291
— — in Oeynhausen 564
— Baurath 88
— Domän. Pächter 317
— Geh. Ob. Reg. R. **297.** 299
— Gerichtsschreiber 663
— Handelsrichter 451
— Irr. Anst. Dir. 348
— Just. Rath 569
— Kat. Kontr. in Friedberg N. M. 271
— — in Liebenwerda 424
— Kr. Sekr. 503
— Kr. Th. Arzt in Pr. Stargard 239
— — in St. Gearshausen 584
— Oberförster 496
— ord. Honorar-Prof. in Breslau 392
— Prof. a. d. techn. Hochschule in Hannover 525. 526
— ord. Prof. in Marburg 598. 599. 600
— Realschul-Dir. 411
— Rechts-Anw. 290
— Reg. Baumeister in Elbing 252
— — in Bromberg 344
— Reg. u. Forstrath 180. 287. **364.** 370. 393. 400
— Rentmeister 552
— Staats-Anw. 406
— Superint. 492. 519
— W. Bau-Insp. 496
— Wirkl. Geh. Leg. R. 53. **66**
Kaber, Forstmeister **214.** 354
— Jnt. Rath 150
— Landgerichts-Rath 291
Kaeck 525. 526
Kaebor 292
Kaerl, Konsist. Sekr. 597
— Rentmstr. 488. 489
Kaermann, Lds. Aeltester 389
— Schul-Rath, Sem. Dir. 258
— stellv. Handelsrichter 566
Kaferstein 497
v. Kaffenbrinck (Gf.) 18
Kegel, Kr. Thier-Arzt 210
— Rentmstr. 369
— Superint. Verw. 423. 436
Kehl, Kaufm. 607
— Landesrath **641.** 644
v. Kehler, Leg. Rath a. D. 199
— Major 149
— Oberst-Lieut. 135
— Reg. Rath 570
— Verw. Ger. Dir. 241. 250
Kehling 414
Kehr, Amtsrichter 607
— Gymn. Dir. 455
— Pros. Doz. 538
Kehrein 587
Kehrer, Just. Rath 663
— Rechts-Anw. 663
Kehrer 145
Kehrl 79
Kehrl, Geh. Ob. Just. R. 121
— Oek. Komm. Rath 413
— Rittmstr. 141
Keienburg 620
Keihl 378
Keil, Amtsrichter 407
— Ctf. Bau-Insp. 444
— Geh. Bau-Rath 383
— Geh. Reg. Rath, ord. Prof. 86. **437.** 438. 440
— H. A. Rend. 540
— Hofkammer-Rath 8
— Kassenvorstand 592
— Landrath 548
— Rechts-Anw. in Halle 450
— — in Neumarkt 403
— San. Rath 583
— Staats-Anw. 403
— Steuer-Insp. 241
— Taubst. A. Dir. 431
Keiler, Geh. exp. Sekr. 83
— Postdirektor 355
Keilhack 115
Keilig 150
Keilwagen 76
Keim, Feuerlösch-Revisor 641
— Lt. Ger. Rath 611
Keimes 628
Keiner 606
Keiper 618
Keiser 579
Keitz 592
Kekulé, Geh. Reg. Rath, ord. Prof. in Berlin 93. **99**
— — — in Bonn 84. **646.** 647. 648. 651
Kelbe 443
Kelbel 213
Kelbling 626
Kelch, Jnt. Rath 151
— Just. Rath 293
— Reg. Rath 199
Kelchner 71
Kelders, Mitgl. d. A. H. 199
— Rechts-Anw. 665
Kell 591
v. Keller (Gf.), Geh. Reg. Rath 15
— (Gfin.), Hofdame 32
— (Gf.), Kammerherr 20
— (Gfin.), Oberin 182
— (Gf.), Zeremonienmeister **14.** 17. 36
v. Keller 140
Keller, Amtsrichter in Neuhof 607
— — in Siegen 564
— — in Unna 566
— Archiv-Rath 64
— Bank-Dir. 622. 624. 658
— Ctf. Direktor 652
— Fabrikant in Beurig 604
— — in Staadt 640
— Geh. Bau-R. **175.** 177. 178
— Geh. Ob. Just. Rath 129
— Just. R. in Hagen 563. 568
— — in Limburg 611
— — in Nordhausen 453
— Kr. Schul-Insp. in Aachen 638
— — in Blumenthal 501

Keller, Ld. Ger. Rath 568
— Post-Dir. 562
— Prov. Rendant 152
— Rechn. Rath 164
— Rechts-Anw. 357
— Reg. Ass. 458
— Rev. Insp. 307
— Ritterschafts-Rath 278
— Steuer-Insp. 551
Kellerhof 569
Kellerhoff, A. Ger. Rath 569
— Ld. Ger. Dir. 661
— Rechts-Anw. 612
Kellermann 80
Kelleter 620
Kellinghausen 535
Kellmann, Dom. Pächter 419
— Ob. Zoll-Insp. 338
Kellner, A. Ger. Rath 606
— Bau-Rath 216
— Bur. Vorst. 572
— Forstmeister 273
— Gerichtsschreiber 203
— ord Prof. **645.** 646
Kelsch 449
Kemmann 623
Kemmer 623
v. Kemnitz, Oberbürgermstr. 194. 257. **270.** 273. 274
— Hauptm. 139
— Reg. Ass. in Hildesheim 490
— — in Stade 499
Kemnitz 210
Kempe, A. Ger. Rath 199
— Just. Rath 334
Kempermann 71
Kempert 106
Kempf, A. Ger. Rath 611
— Amtsrichter 480
— Assist. b. d. astrophysik. Observ. 97
— Berr. Insp. 118
— Hptm. 132
— Rechts-Anw. 304
Kempmann 565
Kempner, Amtsrichter 402
— Just. Rath 355, 356
— Rechts-Anw. in Berlin 299. **304**
— — in Breslau 403
Kennemann 59. **164**
Kennes 293
Kent 610
Kentenich, Bau-Rath 159
— Schul-Rath 626
Keppel 146
Keppler 265
Kerber 129
Kerbs 114
v Kerckerinck-Borg (Frhr.) 554
Kerckhoff, Lds. Bau-Insp. 613
— Ld. Ger. Präs. 531
Kerkow 262
Kerl, Geh. Berg-Rath **115.** 116
— Geh. Rechn. Rev. 184
— Kat. Kontr. 264
— Ob. Münzward. 77
Kerle 670. **671**
Kermann 520
Kern, Aebtissin 511
— Amtsrichter 294
— Gärtner 617
— Gymn. Dir. in Berlin 108. **295**
— — in Frankfurt a. O. 257
— Int. Rath 151
Kernchen 154
v. Kerssenbrock 590
Kerstein, Ld. Ger. Rath 565
Kerstein, Reg. Baumstr. 582
Kersten, Amtsrichter 255
— Bürgermstr. 319
— Dom. Pächter 579
— Kr. Sekr. 459
— Land. Ger. Rath 301
— Landrath 243
Kerstens 546
Kerstiens 508
Kersting, Kam. Ger. Rath 122. **288**
— Ld. Ger. Rath 478
— Major 144
— Mitgl. d. Ab. 199
Keruth 254
Keseling 563
v. Kessel, Kammerherr **21.** 371. 387
— Post-Direktor 287
— Oberst **38.** 63
Kessel, Int. Ass. 149
— Rechts-Anw. 292
— Reg. u. Bau-Rath 445
Kesselkaul 641. **661**
Kessels 635
Kesselschläger 539
Kester 30
Kestermann 303
v. Keßler (Ritter u. Edler) 145
v. Keßler **132.** 134. 143
Keßler, Bank-Dir. 594
— Dir. d. Erzieh u. Besserungs-Anst. 577
— Forstmeister 313
— Kat. Kontr. 497
— Ld. Ger. Präs. 181. 224. **232**
— Ld. Ger. Rath 606
— Oberförster in Ehlen 581
— — in Kolpin 206
— Pol. Präs. 415
— Prof. in Cassel 589
— a.o. Prof. i. Greifswald 328
— Rechn. Rath 401
— Rechts-Anw. 451
— Reg. Ass. in Düsseldorf 622. 623
— — in Sigmaringen 670
— Rentmstr. in Neuhaus 497. 498
— — in Rosenberg 215
— San. Rath 491
— Schauspieler 29
— Staats-Anw. 449
— Stadt-Bau-Insp. 367
— Stadt-Schul-Insp. 626
— Taubst. Anst. Dir. 593
— Zivil-Erzieher 32
Ketelsen 479
Kette, Gen. Komm. Präs. 572
— Just. Rath 289. 304
Kettel 586
v. Ketteler (Frhr.) 23. **72**
v. Ketteler-Harkotten (Frhr.) 21
Ketteler, Ld. Ger. Rath 533
— ord. Prof. 558. 559
v. Kettler **131.** 133
Kettler, Amtsrichter 534
— Dom. Pächter 508
— Hauptm. 125
Kettner, Forstmstr. in Bensberg 631
— — in Hachenburg 588
— Komm. Rath 298. **302**
— Landes-Rath 556
— Rentmstr. 672
Kettnitz 345
Keuche 153
v. Keudell, Reg. Ass. 574
— Wirkl. Geh. Rath **111.** 199
Keuffel 449
Keul 620
Keußen 626
Keutner 611
Kewenig 669
Kewer 665
Kewisch 229
Kegel 589
Kevl 407
Keylich 405
Kevier, Bürgermeister 417
— Garn. Verw. Insp. 155
v. Keyserling (Gf.) **20.** 187
v. Keyserlingk (Frhr.) 250
Keyßner 122. **288**
Kickbusch 428
Kickbefel 311
v. Kiderlen-Waechter 65
Kieckebusch, Gestüt-Dir. 171
— Ob. Amtm. 313
Kiecker 537
Kiechäfer 261
Kiechöfer 399
Kiebl, Ld. Ger. Rath 232
— R. Gym. Dir. 336
Kieke 218
Kiekebusch 29
Kiel, Gewerbe-Insp. 624
— Ld. Ger. Rath 603
— Rentmstr. 578. 589
Kieler 377
Kielhorn, Bau-Rath 353
— ord. Prof. 86. 522
Kielich 317
Kienast, Amtsrichter 331
— Forstmeister 343
Kiene 603
v. Kienitz, Ld. Ger. Dir. 334
— Ld. Ger. Rath 609
— Reg. Ass. 252
Kienitz, Bau-Rath 160
— Forstmeister 172. **266**
— Landrichter 333
— Steuer-Rath 485
Kiepe 163
Kiepert, ord. Prof. in Berlin 84. 99. 103
— Prof. a. d. techn. Hochschule i. Hannover 525. 526
Kier 471
Kierchner 146
Kierkel 343
Kierski 333
Kieschke, Bau-Insp. 207
— Mitgl. d. Ab. 199
— Reg. Rath 398
Kiesekamp 179. 542. 657
Kiesel, Kr. Schul-Insp. 346
— Ld. Ger. Rath 293
— Maler 88
— Sek. Lieut. 139
Kieselbach, Ctf. Sekretär 229
— Prov. A. Rendant 153
Kiesgen 445
Kiesler 334
Kiesner **125.** 129
Kießlich 290
Kießling 401
Kießner 342
Kieß **571.** 586
v. Kietzell 23
Kietzmann 30
Kiewel 96
Kiewitz 366
Kikebusch 264. 281
Kikisch 26. **28**
Kilbach 79
Kilburger **422.** 423
Killer 539
Killian, H. A. Kontr. 617
— Pol. Insp. 619
Killing, Reg. Baumstr. 543
— ord. Prof. 558. 559
Killmann 236
Kilß 668
Kilzer 609
Kimmel, Dekan 597
— Rentmstr. 621
Kimnach, Ob. Revis. 617
— Steuer-Insp. 620
Kimpen 633
Kind, Amtsrichter 479
— Kr. W. Arzt in Fulda 575
— — in Gersfeld 575
— Ld. Ger. Rath 608
— Reg. u. Gew. Rath 572. 582
— Rechn. Rath 175
Kindel 401
Kinder 343
Kindermann, Amtsrichter 606
— Hofgärtner 26
— Just. Rath 566
— Kr. Schul-Insp. 545
— Reg. Ass. 174
Kindler, Gew. V. Ob. Insp. 153
— Staats-Anw. 407
Kindler v. Knobloch 8
Kindt, Konsul 319. 333
— Kr. Sekr. 503
Kinel 177
Kinne 67
Kinner 272
Kinßel 447
Kintel 269
Kieck 398
Kipke 144
Kipp 472
Kipping 144
Kips 114
Kirch, Bau-Rath 624. 625
— Notar 667
v. Kirchbach 391
Kircher 484
Kirchgaßer 615
Kirchhoff, Bürgermstr. 216
— E. Bau-Insp. 655
— E. Masch. Insp. 602
— Geh. Ob. Reg. Rath 173
— Geh. San. Rath 586
— Gymn. Dir. 482
— Irrenarzt 469
— Just. Rath 332. 333
— Kat. Kontr. 578
— Konf. Rath 508. 518. **520**
— Kr. Bau-Insp. 375
— Ob. Berg-A. Markscheider 441
— Post-Dir. 530
— Pr. Lt. 134
— Priv. Doz. 472
— ord. Prof. in Berlin 84. **99.** 101
— ord. Prof. in Halle **437.** 438. 440
— Rechts-Anw. 531
— Reg. Ass. 494. 495
— Rentmeister 587
Kirchner, Amtsrichter 454
— Buchhalter 81
— Forstmeister 581
— Gymn. Dir. 361
— Konf. Rath 435
— Ld. Ger. Rath in Berlin 300
— — in Brieg 404
— — in Hannover 533
— Landrath 490
— Ob. Amtmann 265
— Oberförster 343
Kirdorf, General-Dir. 567. 658
— stellvtr. Handelsrichter 661

Kirfel 642
Kirsch, A. Ger. Rath 612
— Kr. Sekr. 583
— Lb. Ger. Rath 663
— Rechts-Anw. in Striegau 409
— — in Trier 669
Kirschkamp 645. 646
Kirschner, Kr. Sekr. 238
— Rechts-Anw. in Breslau 402. 403
— — in Brandenburg 293
— Rentmstr. 213
Kirschstein, Amtsrichter 233
— Jst. Rath 150
— Reg. Ass. 77. 238
— Reg. Rath 420
— Superintend. 559. **644**
Kirst, J. K. Rend. 273
— Kr. Th. Arzt 216
Kirstein, Berg-Insp. 396
— Gen. Sekretär 477
— Kr. Bau-Insp. 496
— Rechn. Rath 226
— Reg. u. Bau-Rath 399
Kirsten, Amtsrichter in Kulm 256
— — in Treuenssen 356
— E. Masch. Insp. 352
— Kanzl. Rath 122
— Rentmstr. 587
Kischke, Bau-Rath 239
— Lb. Ger. Präs. 234
Kiselewski 154
Kiselnick 231
Kisler 561
Kispert 71
Kiß 549
Kissel 588
Kissing 563
Kißling 635
Kißner **226.** 228
Kistemaker, Just. Rath 531. 535
— Rechts-Anw. 535
Kistenmacher 444
Kitt 230
Kittel, ord. Prof. 391. 392. 395
— Steuer-Insp. 79
Kittlauß 246
Kittler 244
v. Kittlitz (Frhr.) 406
Kitz 607
Kitzel 406
v. Kitzing 116
Kitzing 412
Kius 533
Klaeber 161
Klaerich 291
Klätsch 156
Klaholt 567
Klamka 483
Klammer 535
Klamroth, A. Ger. Rath 290
— H. A. Kontr. 338
— H. A. Rendant 484
— Komm. Rath 410
— Kr. Phys. 209
— Marine-Baumstr. 240
— San. Rath in Guben 268
— — in Schwiebus 366
— Stabsarzt 136
Klang, Fab. Kommn. 147
— Ort. Insp. 114
— Rechts-Anw. 450
Klante 379
Klapp, A. Ger. Rath 607
— Gymn. Dir. **455.** 456
— Reg. Rath 267
Klapper 387
Klappert, Bürgermstr. 624
— Rentmstr. 551. 552
Klapproth 78
Klaproth 270
Klare 546
Klasen 532
Klasing, Rechts-Anw. in Bielefeld 565
— — in Herford 565
Klasse 80
Klatt, Bibliothekar 95
— Kr. Sekr. 267
— Rendant 325
v. Klatte 604
Klatte 146
Klatten 126
Klauer, Assist. Arzt 132
— Oberstlieutenant 148
Klauk 669
Klausch 167
Klausener **641.** 644
Klauser 543
Klausing 614
Klautke 217
Klawitter 457
Klebba 210
Klebe 444
Kleber 664
Klebolte 291
Klebs, Kons. Rath 224
— Priv. Doz. 100
Kledow 405
Klee, Expedient 95
— Rechn. R. in Königsberg 232
— — in Schleswig 455
— Redakt. Dir. 59
— Rendant 644
— Rentmstr. 630
Kleeberg, A. Ger. Rath 450
— Ob. Revisor 513
Kleefeld, Rechts-Anw. 536
— Reg. Ass. 499
Kleemann, Amtsrichter 611
— Dom. Pächt. 579
— H. A. Kontr. 78
— Landrath, Geh. Reg. R. 209
— Oek. Rath 447
Kleinert, Amtsrichter 359
— Bau-Rath 285
— Kr. Schul-Insp. 263
— Rechn. Rath 288
— Reg. Baumstr. 499
— Tel. Dir. 447
— Vice-Konsul 66
Kleiber 206
Klein, Amtsrichter 611
— Bur. Vorsteher 572
— Fischmstr. 240
— Geh. Berg-Rath 84. **99.** 102. 107
— Geh. exp. Sekr. 174
— Geh. Rechn. Rath 75
— Geh. Ob. Reg. Rath **641.** 642. 644. 658
— Gymn. Dir. 257
— Hütten-Dir. 641
— Kat. Kontr. 620
— Kr. Phys. 261
— Kr. Schul-Insp. 620
— Kr. Sekr. 340
— Kr. Th. Arzt in Berlin 261
— — in Homburg 584
— Lb. Ger. Präs. 682
— Lb. Ger. Rath 531
— Pol. Hptm. 119
— a. o. Prof. in Bonn 642. 646
— ord. Prof. in Göttingen **522.** 523. 524
— Prov. A. Rend. 152
— Prov. Rentmstr. 384
— Rechn. Rev. 302
Klein, Rechts-Anwalt in Bonn 662
— — in Düsseldorf 663
— — in Köln 667
— — in Margonin 359
— — in Polzin 333
— Reg. Ass. 214. 215
— Sängerin 31
— San. Rath 377
— Schauspieler 29
— Steuer-Insp. in Frankenberg 578
— — in Liegnitz 374
— Steuer-Rath 308
Kleinau, Dom. Pächter 419
— Vorwerks-Pächter 271
Kleine, Gymn. Dir. 614
— Just. Rath 356
— Kr. Thierarzt 548
— Mitgl. d. AH. 199
— Reg. Rath 573
— Stadtrath 179. 537. 657
Kleineidam, Kreis-Schul-Insp. 264
— Rechn. Rath 407
Kleinen 639
Kleiner, Präparanden-Anst. Direktor 362
— Rechn. Rath 128
— Registr. 170
Kleinert, Geh. exp. Sekr. 71
— Kr. Phys. 340
— Ob. Konsist. Rath **97.** 101. 181. 279. 280
— Reg. Baumeister 490
Kleinhammer 312
Kleinhanns 529
Kleinholz 304
Kleinloff 185
Kleinmann, Amtsrichter 606
— Kanzl. Rath 612
Kleinod 370
Kleinpaul 216
Kleinrath, Just. Rath 533
— Rechts-Anw. 533
Kleinschmidt, Amtsrichter 280
— Geh. Reg. Rath 203
— Rechts-Anw. in Insterburg 232
— — in Wiesbaden 612
v. Kleinsorgen, Amtsrichter 569
— Beigeordneter 541
— Hptm. 138
— Lb. Ger. Rath 256
Kleinwächter, Amtsrichter 406
— Reg. u. Bau-Rath 214
v. Kleist (Frhr.) 125
v. Kleist, Leibpage 35
— Oberst-Lieuta. 137
v. Kleist-Retzow, Erbküchenmeister **49.** 190
— — Landrath 314
v. Kleist-Schmenzin (Gf.) 314
v. Kleist-Tychow (Gf.) 20. **72**
v. Kleist-Zützen (Gf.) 191
Kleist, Gymn. Dir. 308
— Rechn. Rath 184
Klemann 284
Klemke 340
Klemm, Kanzl. Rath 76
— Landrath 426
— Reg. Baumstr. 420
— Rittergutsbesitzer 426
— Wirkl. Geh. Kriegsrath 151
Klemme, A. Ger. Rath 606
— Berg-Insp. 396
— Forst-Ass. 627
— Staats-Anw. 409
Klemp 565
Klemperer 99
Kleppel 550
Klepper, Mühlen-Dir. 445. 529
— Ob. Lds. Ger. Rath 332
— Rendant 393
Klesciewski 114
Kletschke 199. 409
Klett 152
Klette, Kustos 647
— Staats-Anw. 292
Kleuker, Rentmstr. 493. 494
— Superintend. 492. 519
Klewe 344
Klewer 127
Klewitz, Amtsrichter 407
— Dom. Rath 376. 378. 400
— Kanzl. Rath 75
— Reg. Rath 561
Klev 547
Klevensteuber, Forst-Ass. 337
— Reg. u. Forstrath **214.** 218
Klevenstüber 74
Kleykamp 485
van der Kleyn 130
Klibanski 304
Klie 498
Kliesch 455
Klietsch 659
Kliewer 549
Klimberg 602
Klimek 321
Klimm 218
Klinde 327
v. Klinckowstroem (Gf.) 191. **209**
— (Gf.), Leibpage 34
v. Klinckowstroem **16.** 199
Klinckfied 599
Klinkr. Deich-Verst. 461
— Post-Dir. 300
Kling 650
Klinge 493
Klingebeil 271. **281**
Klingelhöfer, Kr. W. Arzt 575
— Landrichter 664
— San. Rath 575
Klingelhöffer, Garn. Bau-Insp. 157
— San. Rath 583
— Staats-Anw. (Erster) 606
Klingelstein, Rechn. Rath 113
— Reg. Sekr. 429
Klingemann, Kr. Schul-Insp. 550
— Priv. Doz. 646
Klingenbiel 608
Klingender 596
Klingenstein 306
Klinger, a. o. Prof. 646. 647. 648
— Stud. Hptm. 463
Klingbammer 454
Klingbardt 422
Klingbeil 218
Klingmüller 306
Klingner, A. Ger. Rath 293
— Kammer-Ger. Rath 110. **283**
— Kat. Insp. 136
— Rechn. Rath 668
Klinke, Eis. Bau- u. Betr. Insp. 283
— Vers. f. Handels-kammer **549.** 657
Klinkenberg 639
Klinkenberg 532
Klinker, Amtsvorst. 462. 464
— Rechts-Anw. 642
v. Klinkowström 136
Klipfel 83
Klippert 607

v. Klitzing, Direkt. d. Pd. Feuer-Soz. 223
— Kr. Deputirt. 372
— Pds.Hauptm. 381. **383.** 388
— Landrath in Obernik 340
— — in Striegau 365
— Mitgl. d. HH. 191
Klix 107. **257**
v. Klocke 448
Klocke 498
Klockmann 527
Klöckner 291
v. Kloeden 138
Klöffler 570
Klöne 550
Klöpfer 592
Klöpper 225
Kloer 357
Klör, Amtsrichter 356
— Forstmeister 370
Klösel 337
Kloeter 664
Kloeters 153
Klövekorn, Baurath 352
— Oberförster 588
Klobt 495
Kloidt 127
Kloos 654
Kloß 421
Klopsch, Bau-Rath 267
— Eis. Dir. 398
— Hauptm. 147
— Kr. Schul-Insp. 329
Klose, A. Ger. Rath 358
— Amtsrichter 403
— Amts-Vorsteh. 381
— Geh. Bau-Rath 331
— Geh. Kanz. Rath 125
— Geh. Reg. Rath 350
— Gerichtsschreiber 406
— Hofrath 67
— Kat. Kontr. 369
— Kr. Phys. **377.** 381
— Pd. Ger. Rath 404
— Mitgl. d. AH. 190
— Ob. Berg-Rath 650
— Rechn. Rath 376
— Schul-Rath 362
Klosner 536
Klossowski, Berg-Aff. 526
— Rechts-Anw. 356
Klostermann, Amtsrath 579. 604
— Geh. San. Rath 548
— Kr. Sekr. 544
— Kat. Verw. Insp. 156
— Oek. Kom. 363
— Post-Direktor 650
— ord. Prof. **472.** 474
— Rechts-Anw. 565
— Tel. Dir. 660
Klotz 231
Kloß, Eis. Sekr. 398
— Grenz-Komm. 215
— Kr. W. Arzt 583
— Rentmstr. 213
— Superint. 316. 327
Kloth, Kat. Kontr. 505
— Rendant in Grabitz 171
— — in Kreuz 171
Klotz 409
Klotzsch 260
v. Kluckhohn **522.** 523
Kluckhuhn 413
Klucany 409
Klüber 375
Klügel, Bürgermstr. 515
— Konsist. Rath 519
— Superint. 263. 281
Klüpfel 644
Klüppel 369
Klüter 544
Klütz 335
v. Klützow 61. 120. 167. 190. 204. **278**
Klug, Dom. Pächter 343
— Landsch. Rath 507. **516**
Kluge, Bau-Rath **416.** 417
— Buchhalter 77
— Kammergerichts-Rath 288
— Kr. Phys. 541
— Kr. Sekr. 268
— Mitgl. des statist. Bür. 118
— Oberförster 424
— Reg. u. Bau-Rath 653
v. der Kluse 559
Klusmann, Rentmstr. in Bietha 546
— — in Rotenburg 579. 580
Klußmann 533. 535
Kluth, A. Ger. Rath 667
— Pd. Ger. Direktor 665
— Steuer-Rath 237
Klutmann, Handelsrichter 565
— Reg. u. Bau-Rath 376
Knaack, Kanzl. Rath 237
— Major 137
Knaak 369
Knabe, Fabr. Kommissar 148
— Gymn. Direktor 411
Knackfuß 589
Knak 182
Knape, Kat. Kontr. 418
— Realprogymn. Dir. 361
Knappe, Amtsrichter 358
— Kr. Bau-Insp. 210. 226
— Ob. Reg. Rath 259
Knappmeyer 564
v. Knappstädt 379
Knappstein 551
Knatz 575
Knauer, Domän. Pächter 493
— Korrespondent 80
— Mitgl. d. AH. 190. **461.** 462. 463
Knauff, Kr. Thier-Arzt 377
— Pd. Ger. Präs. 408
— Reg. Bauführer 105
Knaus, Prof., Genremaler **87.** 88. 93
— Reg. Rath 632
Knauft 657
Knaut 410
v. Knebel-Döberitz, Geh. Reg. Rath 116
— Rittergutsbesitzer 314
Knebel, Geh. Reg. R. **199.** 658
— Major 132
— Reg. u. Bau-Rath 398
Knecht, H. A. Rend. 617
— Irr. Anst. Dir. 323
— Oberförster 546
Knein 661
Kneip 650
Knetsel 666
Kneisler 126
Knese 487
v. dem Knesebeck, A. Ger. R. 200
— Kabinets-Rath 20. **32**
— Reg. Aff. 632. 633
v. dem Knesebeck-Milenbonck (Frhr.), Landrath 261
— — (Frhr.), Zeremonienmstr. **14.** 19. 433
Knetsch 659
Knibbe 450
Knickenberg, Schul-Dir. 538
— Ob. Reg. Rath 317
Knie 611
Kniebe 137
Kniebusch 76
Knigge (Frhr.), Kammerherr 22
— (Frhr.), Kammerjunker 22
— (Frhr.), Rittergutsbes. 486
Knille **87.** 88. 90
Knipp 623
Knippert 126
Knipping 491
Knirck 158
Knirim 256
Knisch 215
Knispel 59
Knitschky 294
Knitter, Amtsrichter 358
— Kat. Kontr. 346
— Rentmstr. 346
Knitterscheid 159
Knobel 199. **590**
v. Knobelsdorff-Brenkenhoff, Obr. Lieut. a. D. 276
— — Ritterschaftsrath 279
Knobl 379
v. Knoblauch 278
Knoblauch, Brauereidirektor 298
— Dom. Administr. 241
— Geh. Reg. Rath, ord. Prof. 193. **437.** 438. 439. 440. 441
— Kat. Kontr. 466
— a. o. Prof. 100
Knobloch, Bürgermstr. 422
— Ger. Aff. 348. 350
— Kr. Sekr. 376
— Rechts-Anw. 292
— Reg. Rath 330
Knoch, Mitgl. d. AH. 199
— Garn. Bau-Insp. 159
— Reg. Baumstr. 438
Knoche, Reg. u. Bau-Rath 174
— Superintend. 492. 519
Knochenhauer 453
Knodt 554
Knönagel 282
Knöpfler 253
Knoerchen 637
Knörcke 199
Knörrich 58. **117**
Knoevenagel 142
Knövenagel, A. Ger. Rath 301
— Pd. Ger. Rath 289
Knoke, Gymn. Dir. 482
— ord. Prof. 521. 524
— Superintend. 497. 519
Knoll, Ingenieur 209
— Kr. Thierarzt 310
— Pd. Ger. Rath 405
— Rechts-Anw. 357
— Rentinstr. 241. 242
Knolle 544
Knoop, Dom. Pächter in Amerland 508
— — in Kl. Heikeland 508
Knopf, Kr. Th. Arzt 426
— Kr. W. Arzt 372
— Rechts-Anw. 359
Knorr, A. Ger. Rath 610
— F. K. Rendant 218
— Kr. Schul-Insp. 244
— Maler, Prof. 228
— Pol. Rath 119
— Post. Dir. 300
— Reg. Aff. 363
— Rechts-Anw. 304
v. Knorre 105
Knorre, Assistent, Prof. 96
— Geh. Registr. 51
Knorr, Pds. Rath 591
— San. Rath 575
Knospe 342
Knothe, Garn. Bau-Insp. 159
Knothe, Kr. Sekr. 345
Knudsen, Assistent 170
— Rentmstr. 463. 466
Knüpling 512
Knüppel, Amtsrichter 408
— Bäckermstr. 476
— Rentmstr. 502
— Kr. Schul-Insp. 312
Knur, Just. Rath 669
— Rechts-Anw. 666
Knust, Pächter 510
— Rentmstr. 502
— Superintend. 320. 327
Knuth 457
Kny, Amtsrichter 406
— a. o. Prof. **100.** 102. 168
Knyrim 26
Kob, Kr. Schul-Insp. 263
— Kr. W. Arzt 315
Kobbe 564
Kobel 576
Kober 665
Koberstein **278.** 390
Koblizek, Amtsrichter 230
— Staats-Anw. 403
Koblitz, Amtsrichter i. Kosel 409
— — in Tilsit 234
Kobow 256
v. Kobylecki 334
Koch, A. Ger. Rath i. Berlin 301
— — in Grünberg 405
— — in Heiligenstadt 452
— — in Leer 512. 532
— — in Stettin 334
— Amtsrath 488
— Amtsrichter in Beuthen O. S. 402
— — in Neuenhaus 535
— — in Wirsitz 359
— Baumstr. 299
— Bau-Rath 633
— Berg Geologe 115
— Bürgermstr. 368
— Dom. Pächt. in Günteshagen 317
— — in Poppenburg 493
— — in Wetze 493
— Eis. Sekr. 444
— F. K. Rendant 218
— Forstmstr. i. Kunersdorf 265
— — in Potsdam 265
— Garn. Bau-Insp. 158
— Garn. Verw. Insp. 154
— Geh. Med. Rath 54. **98.** 109. 143
— Geh. Reg. Rath, Reg. u. Bau-Rath 339
— Geh. Ob. Rechn. Rath 184
— Ger. Aff. 396
— Hafenmstr. 319
— Ingenieur 128
— Intend. Rath 150
— Just. Rath in Aachen 661
— — in Glatz 404
— — in Wiesbaden 612
— Kassirer 517
— Kaufmann 530. 604. 659
— Konsist. Rath 251
— Kr. Schul-Insp. in Adaus 542
— — in Hünfeld 577
— Kr. Sekr. 340
— Kr. Thier-Arzt in Grimmen 318
— — in Rosenberg 377
— Maurermstr. 299
— Mitgl. d. AH. 190
— Mitgl. d. HH. 189
— Mitgl. d. Handelskmr. 604

Koch, Ob. Amtm. 320
— Ob. Berg-Rath in Kottbus 281
— — in Tarnowitz 286
— Oberförster 546
— Ob. Reg. Rath **617.** 618
— Post-Dir. 447
— Präpar Anst. Dirig. 206
— Priv. Doc. 522
— Prof. a. d techn. Hochsch. in Berlin **104.** 178
— a. o. Prof. in Breslau 393
— Prof., Zeichenlehrer 589
— Progymn. Dir. 614
— Realprogymn. Dir. 571
— Rechnungsführer 171
— Rechn. Rath 130
— Rechts-Anw. in Guben 291
— — in Hildesheim 534
— — in Niederwildungen 607
— — in Sondershausen 449
— — in Wanzleben 479
— Reg. Ass. in Danzig 238
— — in Potsdam 260
— Reg. Baumstr. 380
— Reg. Rath 442
— Reg. u. Bau-Rath in Berlin 283
— — in Thorn 252
— Rendant in Berlin 160
— — in Düsseldorf 652
— Rentmstr. in Koln 631
— — in Striegau 369
— Steuer-Insp. 318
— Superint. 417. **435**
— Wirkl. Geh. Kriegsrath 125
Koch-Bessenberger **30.** 31
Kochann, Just. Rath 335
— Mitgl. d. AH. 199
Kochanowski 346
Kochendörffer, Geh. Reg. Rath 578
— Kustos 599
Kocher 554
Kochhann (Albert), Handelsrichter 302
— (Heinrich), Stadtr. **298.** 299. 354. 604
Kochs, Amtsrichter 667
— Kanzl. Rath 162
— Ob. Ld. Ger. Rath 660
— Priv. Doz. 169. 646
Kockerels 664
Kocks, Reg. Ass. 207
— Priv. Doz. 646
Köchle 25
Köber 292
Köble 98
Kobrich, Dir. d. Taubst. Anst. 431
— Berg-Rath 441
Köch 233
Köcher, Bau-Rath 432
— Gefängn. Insp. 120
— Kr. Th. Arzt 426
— Oberlehrer 525
Koechling 568
Köchling 609
Köchy, Schauspieler 31
— Prof. a. d. techn. Hochschule 649
— Sem. Dir. **482.** 488
Köck 149
Köcke 419
Kögel, Ob. Hofprediger 54. 83. 120. 181. **182.** 183
— Kr. Schul-Insp. 417
— Landrath 340
Köhlau 301
Koehler, Kr. Thier-Arzt 318
Koehler, Reg. Rath 572
— Semin. Direktor 362
Köhler (August), A. Ger. Rath in Cassel 606
— (Friedrich) — ebenda 606
— — in Göttingen 532
— Amtsrichter in Heydekrug 234
— — in Neutomischel 357
— — in Wiehl 667
— Bau-Rath in Brandenburg 262
— — Prof. in Hannover **525.** 526
— Dom. Pächt. 579
— Eis. Direkt. 652
— Forstmeister 489
— Geh. Ob. Fin. Rath 76
— Geh. Rechn. Rath 177
— H. A. Rend. 393
— Kass. Kontr. 429
— Kat. Kontr. 271
— Kaufm. 665
— Kr. Sekr. 575
— Mitgl. d. AH. 199
— Ob. Berg-Rath 527
— Ob. Berg-A. Sekr. 441
— Ob. Stabsarzt 107. **109.** 143
— Pastor 545
— Pol. Rath 119
— Prem. Lt. 149
— ord. Prof. 81. 94. **99.** 101
— Rechn. Rath in Frankfurt a. M. 608
— — in Kottbus 291
— Rechts-Anw. in Berlin 304
— — in Breslau 403
— Reg. Ass. in Berlin 77
— — in Nordhausen 445
— Reg. Rath 369
— Rendant 561
— Rentmstr. in Haina 593
— — in Hannover 488
— San. R. 372
Köhn, A. Ger. Rath 334
— Feuerw. Pr. Lt. 144
— J. K. Rend. 313
— Just. Rath 294
— Kr. Schul-Insp. 312
Koehne 145
Köhne, Amtsrichter 293
— E. B. u. Betr. Insp. 283
— Garn. Bau-Insp. 158
— Mitgl. d. AH. 199
— Superintendent 551. 557
Koehr 492
Köhrbrück 181
Kölbing 393. 395
v. Kölichen, A. Ger. Rath 408
— Ldt. Aeltester 199. 371. 373. **387**
Koelle 78
Kölle 86
v. Köller, Landrath **315.** 322. 326
— Ldsch. Rath 305. 311. **326**
— Rechts-Anw. 450
— Reg. Ass. 485. 486
— Rittergutsbesitzer 309
— Rittmeister 160
— Wirkl. Geh. Rath 54. **61.** 195. 199. 322
v. Kölliker 84
Kölling, Hofkammer-Sekr. 8
— Rechn. Rath 451
— Superintend. 378. **391**
Kölnisch 30
Köllmann's Erben 424
Köllner, A. Ger. Rath 533
— Amtsrichter 301
Köllner, Kat. Kontr. 346
— Med. Rath 483
— Rechts-Anw. 536
Kölman 572
Kölpin 332
Kolze 257. **263**
Köndgen 627
Köne 146
Köneke **497.** 498
Könemann 265
v. Koenen, Geh. Ob. Fin. R. 79
— ord. Prof. **522.** 523. 524
Koenen, Notar 663
— Reg. u. Bau-Rath 561
v. Koenig 139
Koenig, ord Prof. 392. 393. 395
— Ob. Rekarat 140
v. König, Reg. Rath 66
— Pol. Präs. 629
König, A. Ger. Rath in Aschersleben 449
— — in Greifenhagen 334
— — in Schweidnitz 409
— — in Iserlohn 568
— Amtsrichter in Elze 534
— — in Siegen 564
— — in Tarnowitz 402
— Bau-Rath 602
— Bürgermstr. 507
— Dom. Pächt. 313
— E. B. u. Betr. Insp. 656
— E. Masch. Insp. 399
— Forstmstr. 266
— Garn. Verw. Dir. 154
— Geh. Med. R. **521.** 522. 523
— Irrenarzt 349
— Just. Rath 304
— Kanzl. Rath 599
— Kat. Kontr. 586. 587. 588
— Kr. Bau-Insp. 500
— Ld. Ger. Rath in Halle 450
— — in Kleve 665
— Landrath 618
— Notar 664
— Ob. Amtm. 427
— Oberförster in Gahrenberg 173
— — in Münden 581
— Ob. Ldt. Ger. Rath 355
— ord. Hon. Prof. **558.** 559
— Pfarrer 137
— Priv. Doz. 646
— a.o. Prof. in Berlin 100. 102
— (Albrecht) Rechts-Anw. in Elberfeld 665
— (Ulrich) — das. 665
— (III.) — ebenda 665
— — in Jena 454
— Reg. Ass. 207
— San. Rath 633
— Schatzrath a. D. 486
— Superintendent 551. **557**
Königer 442
Koenigk 124
Königk, A. Ger. Rath 406
— Geh. Reg. u. Schul-R. 308
Königs, Fabrikant 625
— Geh. Reg. Rath 112
— Landrath **623.** 625
— Mitgl. d. Einkfst. Berat. Komm. 298
Königsbeck 235
Koenigsberger 304
v. Königsdorff (Gf.) 575
Königsfeld 631
Koenigsmann 478
v. Königsmarck (Gf.) **14.** 17. 49. 190
Königstein 595
Könnecke 64
Konnemann 356
Köpcke, Eis. Telegr. Insp. 656
— Geh. Fin. Rath 177
— Gew. Insp. 349
Köpers 485
Koepke 146
Köpke, Kr. Sekr. 309
— Kr. Th. Arzt 421
— Geh. Reg. Rath **82.** 107. 108
Köpnick 335
Köpp, Fabrikbes. 180
— Kaufm. 585. 604
— Oberförster 510
— Priv. Docent 100
— Rechts-Anw. 359
Koeppe 619
Köppe, Bürgermstr. 270
— Just. Rath 454
— Stadtsekr. 421
Köppel, Kr. Schul-Insp. 270
— Rechts-Anw. 333
v. Köppen 653
Köppen, A. Ger. Rath 294
— Priv. Docent 99
— Rechts-Anw. 359
— Rentmstr. 346
— Superint. 508. 521
Köpping, Mitgl. d. Akad. d. Künste **87.** 88. 90
— Kr. Sekretär 267
v. Koerber 167. 192. **250.** 251
v. Körber 318
Körber, Kr. Sekr. 618
— Rechn. R. b. d. Hofkamm. 8
— — b. d. Königl. Museen 93
Körbin 308
Koerfer 650
Körfer, Landrath 544
— Rechts-Anw. 664
Körfgen 276
Koerner 175
Körner, Amtspächter 10
— Amtsrichter 402
— Bürgermstr. 594
— Dirigent d. Handelsfachschule 427
— Dom. Pächt. in Burghasungen 579
— — i. Fährmanns-Sand 467
— — in Hettlinger-Schanzsand 467
— Dom. Pächterin 498
— Geh. Registr. 76
— Hülfsschul. Dir. 411
— Just. Rath 151
— Kaufm. 446
— Kr. Sekr. 365
— Kr. Th. Arzt 310
— H. A. Kontr. 78
— Ldt. Ger. Dir. 609
— Prem. Lt. 145
— Pres. 131
— Reg. Ass. 414. 415
— Rentmstr. 466. 467
— stellvertr. Handelsrichter 403
— Superint. 312. 327
— Webesch. Vorst. 491
Körnicke 169
Koernig 487
Körnig 378
Körte, Landes-Rath 432
— Reg. Rath 443
— W. Bau-Insp. 175. 178
Körth 26
Körting **472.** 473. 474
Kösel 484

Koester, Vize-Admiral 143. 160
— Ld. Ger. Rath 662
— Prof. **645.** 647
— stellv. Handelsrichter 566
Köster, Amtsrichter in Cassel 606
— — in Olpe 564
— Bau-Rath 528
— Garn. V. Insp. 153
— Int. Ass. 150
— Kammersängerin 29. 31
— Ob. Amtm. 488
— a. o. Prof. 598
— Rechn. Rath 551
— Rentmstr. 627
Koesters, Amtsrichter 564
— Korps-Roßarzt 140
Köslin 181. 435. **437.** 438
Koeßler 404
v. Koethe 36
Koethe 297
Köther 640
Köthner 211
Kötter, Priv. Doz. 100. 105. 115. 116
— Reg. Ass. 582. 583
— Registr. 77
Köttgen, Eis.-Bau-Insp. 652
— Rechts-Anw. 566
Koffka, Geh. Just. Rath 304
— Landrichter 301
— (Emil), Rechts-Anw. 289. 304
— (Johann), — 304
Koffler, Kr. Sekr. 548
— Steuer-Insp. 627
Kohl, Int. Rath 150
— Kr. Sekr. 583
— a. o. Prof. 598
— Steuer-Insp. 271
Kohle 76
Kohler, Bez. Th. Arzt 671
— Post-Dir. 400
— ord. Prof. 97
Kohles 428
Kohlhammer 466
Kohlhase, Garn. Verw. Ob. Insp. 155
— Rentmstr. 418
Kohlhauer 146
Kohlhoff 134
Kohli, Bürgermstr. (Erster) 194. 235. 244
— Forstmeister 241
Kohlmann, Archivar 64
— San. Rath 619
Kohlrausch, Prof. a. d. techn. Hochsch. in Hannover 511. 525. 533
— ord. Prof. i. Straßburg 85
Kohlschmidt 499
Kohlschütter 437. 529
Kohlstock 102
Kohn, Eis. Direkt. 656
— Holzhändler 529
— Rechts-Anwalt in Berlin 304
— — in Dortmund 566
Kohte 348
Kohts 424
Kohtz 157
Kohz 185
Koken 226. 228
Kokett 370
v. Kolscharow 85
Kolaczek 392
Kolb, Kat. Kontr. 212
— Reg. Ass. 375
Kolbe, Bürgermstr. 368
— Gymn. Dir. 306
— Geh. Fin. Rath 236
Kolbe, H. A. Kontr. 617
— Hauptmann 143
— Kr. Schul-Insp. in Freystadt 374
— — in Neustadt O. S. 378
— Kustos 102
— Präpar. Anst. Dirgt. 363
— Reg. Rath 283
— Rittergutsbesitzer 309
Kolbenach 403
Kolberg, Rechts-Anw. in Fürstenwalde 291
— — i. Schwedt 294
Kolbow 130
Kolde 374
Kolisch, Amtsrichter 406
— Ld. Ger. Rath 199. 357
Kolitz 589
Kolitzus 153
Kollmann 566
Koll, Kr. Thierarzt 619
— Landrichter 668
— Prof. a. d. landwirthschftl. Akad. 169
— Rentmstr. 620
Kollat 332
Kolle 526
Kolleng 252
Koller 632
Kolley 617
Kollhoff 125
Kollibay, A. Ger. Rath 407
— Rechts-Anw. 407
Kolligs 535
Kollm 120
Kollmann 485
Kolodziejewski 150
Kolsen 304
Kolster 499
Koltermann 124
Kolze 532
Kolvenbach 631
Kolwitz, Rechts-Anw. 356
— Stadtverordneten-Vorsteher **344.** 354
v. Komierowski 344
Kommallein, Amtsrichter 292
— Oberförster 213
Komorek 398
Komorowski 212
Koner 90
Konkiel 369
Konopacky 217
v. Konopka 357
Konrad, Post-Dir. 401
— Rechts-Anw. 407
Konrath 328. 330
v. Kontzki 31
Konze 592
van Koolwyk Rechts-Anw. in Berlin 289
— — in Kleve 665
Koop 504
Koopmann, Dom. Pächter 508
— Inspektor 170
— Kr. Sekr. 499
— Kr. Thierarzt 460
Koosch 174
Kopetsch 230
Kopetzky 302
Kopf 126
Kopfermann 95
Kopisch, Fabrikbes. 400
— Stadtrath 400. 403
Kopp, Amtspächter 9
— Forstmstr. 266
— Fürstbischof **54.** 189
— Int. Sekr. 28
— Rechts-Anw. 334
— Reg. Rath 399
Kopp, Rendant 374
Koppe, Bur. Vorst. 484
— Erben 272
— Forst-Kass. Rend. 10
— Oberamtmann 272
— Rechts-Anw. 409
— Reg. Rath 420
— Staats-Anw. 294
— Steuer-Rath 79. **457**
Koppel, Rechts-Anw. in Berlin 304
— — in Breslau 403
Koppelkamm 155
Koppelmann 520
Koppen, Bau-Rath 491
— Kr. Bau-Insp. 244
— Ld. Ger. Präs. 607
— San. Rath 426
Koppers, Garn. Bau-Insp. 159
— Ld. Ger. Rath 568
— Landrichter 566
Koppin 482
Kops 185
Korb, Geh. Just. Rath 401
— Reg. Ass. 371
— Reg. Rath 572
Korbach 617
Korber 136
Korbuhr 574
Korcuber 363
v. Korff (Frhr.) 568
v. Korff (Gf.) gen. Schmising **20.** 192. 530. 658
v. Korff gen. Schmising-Kerssenbrock (Gf.) 588
Korff 533
Korinth 276
v. Korn, Landes-Aeltester 388
— Stadtrath a. D. 382. **384**
Korn, Amtsrichter 403
— Geh. Rechn. Rev. 184
— Ld. Ger. Präs. 567
— Post-Dir. 562
— Rechts-Anw. 289
Kornacker 400
v. Kornatzki 31
Kornblum 306
Kornhorff 283
Kornet 290
Kornfeld 377
Kornke 340
Kornrumpf 606
Korpjuhn 216
Korpulus 402. 403
Korreng 271
Korsch, Ld. Ger. Präs. 199. **232**
— Prov. A. Rend. 152
Korschelt 598. 599
Kort 346
Korte, Eis. Sekr. 561
— Rechts-Anw. 534
— Handelsrichter 565
Kortegarn 570
Kortenbeitel 265
Korth, Kat. Kontr. 217
— Reg. Ass. 490
Kortmann, San. Rath 431
— Steuer-Insp. 635
Kortum, Hosp. Dir. 593
— ord. Prof. 646. 647
— Just. Rath 448
Kortüm 310
Kosack, Bildh., Prof. 92
— Rechn. Rath 141
— Schloß-Verw. 26
— Steuer-Rath 490
Kosanke 155
Kosbab 628
Koschel, Geh. Bau-Rath 282
— Kr. Th. Arzt 377
Koschella 407
v. Koschembahr 34
Koschmieder 453
Koschorreck 207
Koscherrek 233
Koschwitz, Post-Dir. 355
— ord. Prof. 328. 330
v. Koscielski, Mitgl. d. HH. 192
— Rittergutsbesitzer 348
Koscky 301
Kosegarten 472
Koselow 8
Koser 646. 647. 648
Kosidowski 9. **315**
Kosleck 90
Koslik 368
Kosmack, Mitgl. d. AH. 199
— Ob. Amtm. 129
— Stadtrath **235.** 240. 247. 254
Kosney 78
Kossack 256
Kossel, Konsul 73
— a. o. Prof. 98. 102
Kossinna, Kustos 95
— Rechts-Anw. 453
Koßmann 406
Kost, Amtsrichter 661
— Berg-Rath 560
— Rechts-Anw. 406
— Reg. Rath 653
Kostrzewski 83
Kothe, Schauspieler 30
— Sem. Lehrer 395
Kotheiny 409
Kotowski 205
Kottenhoff 561
Kottlors 380
Kottmann 409
Kottmeier, Oberförster 242
— Superintendent 497. 501. **520**
v. Kotze, Landrath **415.** 434
— Ob. Jägermstr. 12
— Zeremonienmstr. **14.** 20
Kotze 118
Kotzky 30
Kowalewski 206
Kowalk 148
Kowalke 356
Kowallek 135
Kowalsky 264
Koyen, Just. Rath 479
— Reg. u. Forstrath 344. 347
Kozlowski, Geh. Ob. Bau-R. 79. **175.** 177. 178
— Geh. Bau-Rath 246
Kraatz, Geh. Rechn. Rath 122
— Ob. Bürgermstr. 422
Kraat, Gewerbe-Insp. 118
— Kat. Kontr. 423
Krabbe, Dom. Pächter 320
— Priv. Doz. 100
Krabler, Berg-Ass. 658
— a. o. Prof. **328.** 329
Kracel 230
Kracht, Kommerz. Rath 530
— W. B. Insp. 246
Krack 635
Kracke 488
Kraemer 286
Krämer, Geh. Rechn. Rev. 184
— Kat. Kontr. 627
— Mitgl. d. AH. 199
— Rechn. Rath 184
— Rechn. Revisor 567
— Rentmstr. 635
— Sekr. 456. 472
Krätke, Fabrik-Dir. 95
— Rechn. Rath 125

Krätzig, Erzpriester 312
— ſ. K. Rendant 370
Kräuter gen. Levin 216
Krafack 293
Krafft, Forſtmeiſter 379
— Konſ. Rath, ord. Prof. 644. **645.** 646
— Ld. Ger. Rath 564
— Rechts-Anw. 660
Kraft, Geh. Regiſtr. 51
— Gerichtsſchreiber 534
— Pregymn. Dir. 411
— Rechts-Anw. 304
— San. Rath 315
Krah, Ld. Ger. Präſ. 190. **479**
— Rechts-Anw. 480
Krahe, Bürgermſtr. 625
— Major 131
Krahl 117
Krahmer, Forſt-Aſſ. 10
— Geh. Med. Rath, ord. Prof. 437
— Landrath in Dannenberg 495
— — in Thorn 243
— Rechts-Anw. 233
— Reg. Rath 331
— Rittergutsbeſ. 276
Krahn 475
Krakau, Amtsrichter 231
— Bürgermſtr. 341
— Garn. Verw. Inſp. 154
— Rechn. Rath 80
Krall 665
Kramberg 566
Kramer, A. Ger. Rath in Berlin 301
— — in Iburg 535
— Bur. Vorſteher 413
— Dom. Pächter 213
— Eiſ. Sekr. 529
— H. A. Kontr. 338
— Juſtiz-Rath 683
— Kr. Phyſ. 309
— Kr. W. Arzt 633
— Poſt-Dir. 477
— Prov. Schul-Rath 410
— Rechts-Anw. 660
— Staats-Anw. 232
Kramm, Kr. Schul-Inſp. 466
— Mil. Ob. Pfarrer 326
v. Kramſta 385
Kramſta 317. 318
Kramuſchke 298
Krancke, H. A. Rendant 540
— Ob. Bau-Rath 283
— Rechn. Rev. 566
— Reg. Aſſ. 442
Kranefuß 544
Kranepuhl 573
Kranich, Garn. Verw. Inſp. 154
— Priv. Doz. 227
Kranold, Eiſ. Dir. Präſ. 397
— Forſt-Aſſ. 490
— Ldſ. Bau-Inſp. 554
Kranz, Kat. Kontr. 379
— Kr. Schul-Inſp. 216
— Landrichter 231
— Rechts-Anw. in Königsberg 230. 233
— — in Tilſit 234
— Reg. Rath 208. 219. 221
Kranz 605
Krapp 231
Krafa 29
Kraß 538
Kratz, A. Ger. Rath 606
— Dom. Pächter in Buckow 317
Kratz, Dom. Pächter in Büſſow 317
— Ldſ. Rath 383. 385
— Landrichter 667
— Rechts-Anw. 669
— Taubſt. Anſt. Dir. 362
Kratzenſtein 446
Krau 309
Kraul 70
Kraus, Amtsrichter in Haigerloch 610. 671
— — in Neumünſter 480
— Portrait-Maler 88
— ord. Prof. **437.** 438. 439. 440
— Rechts-Anw. 608
— Reg. Rath a. D. 458
Krauſe, A. Ger. Rath in Kammin 334
— — in Königsberg 232
— Amtsrichter in Ortelsburg 220
— — in Schubin 356
— — in Waldenburg 409
— Anſt. Dir. 248
— Bureau-Vorſt. 616
— Dom. Pächt. 245
— (Otto), Eiſ. Bau-Inſp. 398
— (Paul) — 444
— Forſt-Aſſ. 172
— Forſtmſtr. 581
— Geh. rev. Kalk. 185
— Gerichtsſchreiber in Bartenſtein 231
— — in Greifswald 332
— H. A. Kontr. 207
— Hptm. 135
— Juſt. Rath 359
— Kanal. Rath 174
— Kaſſ. Kontr. 393
— Konſervator 94
— Kr. Phyſ. 377
— Kr. Schul-Inſp. 212
— Kr. Sekr. in Hoyerswerda 372
— — in Schleswig 459
— — in Tarnowitz 376
— Kuſtos 95
— Ld. Ger. Dir. 300
— Ldſ. Rentmſtr. 593
— Ldſchfts. Synd. 322. **326**
— Med. Rath 572
— Notar 663
— Oberförſter in Friglar 581
— — in Rennerod 588
— Pol. Hptm. 119
— Poſt-Dir. in Düſſeldorf 659
— — in Hameln 530
— Priv. Dozent 99
— Prof., Priv. Dozent 99
— ord. Prof. i. Braunsberg 227
— a. o. Prof. in Göttingen 521
— Rechn. Rath in Berlin 128
— — in Premlau 265
— Rechts-Anw. in Arnswalde 292
— — in Berlin 199. 304
— — in Guhrau 405
— — in Oſterwieck 450
— — in Strasburg 256
— Reg. Rath **582.** 586
— Reg. u. Bau-Rath in Altona 475
— — in Berlin 119
— Reg. u. Forſtrath **573.** 581
— Rentmſtr. in Franzburg 320
— — in Militſch 369
— Schloß-Kommiſſar 26
Krauſe, Strafanſt. Dir. 216
— Superintend. 418. 436
Krauſen 530
Krauß, A. Ger. Rath 291
— Dozent, Bildhauer 649
— Pfarrer 225
— Rentmſtr. 620
Kraut, Geh. Reg. Rath 525
— Ld. Ger. Dir. 533
Krautbauſen 535
Krawehl 567
Krawinkel, Fabrikant 628
— Juſt. Rath 565
Krawutzky 392
Kray 665
Krebel 432
Krebs, Amtsger. Rath 199. 231
— Bau-Rath in Bitburg 633
— — in Lauenburg a. E. 429
— Garn. Bau-Inſp. 158
— Juſt. Rath 304
— Kaſſirer 81
— Konſ. Rath 597
— Lan. Ob. Inſp. 156
— Major in der II. Ing. Inſp. 132. **148**
— — im Kriegsminiſt. 126
— Notar 664
— Pol. Rath 119
— Poſt-Dir. 331
— Rechts-Anw. 610
— Staats-Anw. 291
— Superintend. 369. 391
Krech, Ob. Amtmann 245
— Reg. Rath 283
Krechel 621
Krecke 357
Kreckeler 242
Kredel 525
Krehain 80
Kreibig 299
Kreich 355
Kreidel, Ob. Bürgermſtr. 376. **378.** 382
— Wirkl. Geh. Kriegs-Rath u. vortr. Rath 128
— — u. Intent. 150
Krein 666
Kreiner 501
Kreis, Juſt. Rath 450
— Kat.Kontr. i. Dillenburg 586
— — in Nienburg 488
— Ob. Ld. Ger. Rath 355
Kreiſel 212
Kreiß 354
Kreißler 421
Kreitling 298
Krekel, Landesrath 504
— Oberförſter 581
Krekelé 639
Kreker 605
Kremenz 54
Kremer, A. Ger. Rath 479
— Lehrer 136
— Oberleiter 656
— Rentmſtr. 552
Kremers 645
Kremkow 144
Kremling 495
Kremnitz, Major 139
— Reg. Aſſeſſ. 539
Krems 435
Kremſer, Aſſiſt. b. d. meteor. Inſt. 96
— Bürgermſtr. 378
— Rechts-Anw. 407
Kreplin 371
Kres 629
Kreſſe 478
Kreſſin 172. 266
Kreß 245
Kreßler 447
Kreth, Amtsrath 199. 217
— Kaſtellan 26
— Rechn. Rath 174
— Reg. Aſſ. 458
Kretlow 320
Kretſchel 570
Kretſchmann, Amtsrichter 255
— Geh. Reg. Rath **208.** 218
— Gymnaſ. Dir. 235
— Juſt. Rath 451
— Reg. Rath 379
Kretſchmar, Geh. exp. Sekr. 128
— Stabsarzt 138
Kretſchmer, Kat. Kontr. 635
— Kr. Sekr. 340
— Poſt-Dir. 480
— Priv. Dozent 100
— Reg. u. Schul-Rath 208
Kretzſchmar 356
Kreuder 466
Kreuel 416
Kreuſchner, A. Ger. Rath 406
— Berg-Rath 396
— Steuer-Rath 573
Kreuſer, Berg-Rath 650
— Kaufm. 667
Kreuſler, Geh. San. Rath 251
— Kr. Schul-Inſp. 497
— Prof. a. d. landwirthſchaftl. Akad. 169
Kreutz, Kommz. Rath 658
— Kr. Schul-Inſp. 626
— o. ö. Prof. 472. 473
Kreutzberger 222
Kreutzer 163
Kreutzmann 414
Kreutzwald 667
Kreuz 374
Kreuzburg 640
Kreuzer 118
Kreuziger 154
Krewel 452
Krey, Amtsrichter 636
— Gutsbeſ. 636
— Rechts-Anw. 333
— Waſſ. Bau-Inſp. 59
Kreyher, A. Ger. Rath 407
— Reg. Rath 539
Kreymer 615
Kreyſern 319. **321**
Kribben 637
Krichelborff, Geh. Bau-Rath 285
— Ob. Amtmann 419
— Landrath 430
Krichelé 637
Kricke 292
Kriebitz 557
Kriege, Landrath 503
— Reg. Aſſ. 505
Krieger, Dom. Pächt. 579
— Eiſ. Sekr. 442
— Forſt-Aſſ. 208
— Kanal. Rath 358
— Ld. Ger. Rath in Erfurt 449
— — in Königsberg 232
— Polit. Rath 119
— Poſt-Dir. 659
— Präp. Anſt. Dir. 456
— Rechts-Anw. 665
— Wirkl. Geh. Ob. Fin. Rath 456
Kriegl 526
Kriegshammer 124
Krienke 505
v. Kries, Amtsrichter 241. 256
— Forſt-Aſſ. 339
— Korv. Kaptt. 65
— Mitgl. d. Anſiedl. Komm. 59. **243**

v. Kries, Ob. Amtmann 245
— erb. Pref. 472
v. Kries'sche Erben 245
Krihning 534
Krimke 536
Krimmer 304
Kringel 398
Krings 662
Krinke 399
Krippendorff 129
Krisch 592
Krische, Amtsrath 370
— stellv. Handelsrichter 533
Krischen 659
Krischke 405
Kristeller 98
Kristen 546
Krizinger, Hof- u. Dompredtger 182
— Kr. Schul-Insp. 346
Krizler 339
Krobitzsch 406
Krocker 131
Kröbel 453
v. Kröcher 167. 199. **278**
Kröcher 306
Kröck, Bade-Insp. 587
— Bürgermstr. 582. 590
Krüger, Geh. Reg. Rath. **575.** 590
— Kanzl. Rath 174
— Kr. Schul-Insp. 577
— Rechts-Anw. 480
Krühnert 234
Kroehnke 230
Krohnke, Kr. Schul-Insp. 217
— Reg. u. Bau-Rath 267
Kroemer 248
Krömer 374
Kröner, Dekan 577. 596
— Maler 89
Kroenig, Amtsrichter 449
— Landrichter 569
Krönig, Amtsrichter 302
— Lds. Bankdir. 554
— Priv. Doz. 99
— Reg. Rath 397
Krüning 174
Krönitz 291
Krösch 571
Kröschel 605
Krösing, Realprogymn. Dir. 206
— Telegr. Direkt. 287
Krog, Klostergutspächter 510
— Oberförster 273
v. Krogh, Oberförster 347
— Reg. u. Forstrath **420.** 425
Krohn, Erf. Sekr. 330
— Kanzl. Rath 124
— Lehrer 136
— Rechn. Rath in Magdeburg 442
— — in Potsdam 184
— Rentmstr. 502
— Sekretär 33
Krohne, Geh. Rechn. Rev. 184
— Geh. Reg. Rath 116
— Post-Dir. 659
Kroker, Kanzlei-Rath 174
— Rentmstr. 379
Krokisius 300
Kroll, A. Ger. Rath 403
— Forstmeister 313
— Geh. exp. Sekr. 127
— Kr. Sekr. 371
— Ob. Amtm. 317
— Ober-Insp. 619
— Rechts-Anw. 292
Krolop **29.** 31. 90
Kromayer 437
Krone 310
Kroneder 301
Kroner, Amtsrichter 254
— Priv. Doz. 392
Kronfeld 304
v. Kronheim 137
Kronisch, Hptm. 147
— Kat. Kontr. 245
Kroos, Dom. Pächt. 320
— Kommi. Rath 476. **500.** 529
Kropatscheck 114. 199
Kropf 156
Kropff 643
Kropp 530
Kroschel, Amtsrichter 294
— Bur. Vorsteher 350
v. Krosigk, Gen. Lieutn. 129
— Kammerherr 19
— Landrath 238
— Reg. Ass. in Danzig 238
— — in Magdeburg 414
— Rittmeister 34
Krossa 582
Krukow 243
Krück 593
Krücke 586
Krückeberg, Hauptmann 144
— Forstmeister 588
Krueger, Konsist. Ass. 279
— Reg. Rath 207
v. Krüger, Geh. Hof-Rath 67
— Reg. Rath 621
Krüger, A. Ger. Rath in Berlin 301
— — in Kolberg 333
— Amtsricht. in Burgdorf 534
— — in Kottbus 291
— — in Neidenburg 230
— Blinden-Anst. Dir. 248
— Bürgermstr. 549
— Dom. Pächter 317
— Erf. B. Insp. 331
— Expedient 66
— J. K. Rendant 265
— Geh. Bau-Rath **8.** 9
— Geh. Just. Rath 645
— Geh. Kanzl. Rath 194
— Geh. Reg. Rath, erd. Prof. 85. **472.** 473.
— Gesandt. u. bevollm. Minister 74
— Gew. Schul-Dir. 614
— H. A. Kontr. 485
— Hofrath 66
— Hülfsarbeiter 96
— Int. Ass. 151
— Int. Sekr. 29
— Kat. Kontr. in Mohrungen 213
— — in Neuhaus a. O. 501
— Kr. Schul-Insp. 316
— Kr. Sekr. in Celle 495
— — in Lüchow 495
— — in Friedeberg N. M. 267
— Kr. Th. Arzt 210
— Lds. Ger. Dir. 478
— Lds. Ger. Rath in Berlin 301
— — in Premlau 294
— Laz. Ob. Insp. 155
— Lootsen-Kommand. 211
— Melior. Bau-Insp. 380
— Oberförster in Hoyerswerda 375
— — in Zanderbrück 246
— Prov. A. Rendant in Itzehoe 152
— — in Riesenburg 153
— — in Wittenberg 153
Krüger, Rechn. Rath in Berlin 125
— — in Potsdam 184
— Rechts-Anw. in Halberstadt 448. 450
— — in Köslin 333
— — in Oldesloe 479
— — in Sensburg 233
— — in Wongrowitz 357
— Reg. Baumeister 483. 511. 526
— Reg. Rath 528
— Reg. u. Bau-Rath 104. **260**
— Reg. u. Forstrath **308.** 313
— Reg. u. Lds. Oek. Rath 483
— Rentmstr. 627
— Sänger 29
— Sekretär 93
— stellv. Vors. d. Handelskammer in Frankf. a. O. 270
— — in Münster 542
— Steuer-Insp. 502
— Superintend. 492. 519
— Tel. Dir. 447
Krükel 662
Krüll, Notar 669
— Rechts-Anw. 665
Krümmel 67. 472. 473. 474
Krümmer 650
Krüsemann, Rechts-Anw. in Barmen 665
— — in Elberfeld 665
— — in Krefeld 664
Krützfeldt 461
Krug, Gen. Dir. 179. 433. 446
— Just. Rath 608
— Kat. Kontr. 245
— Ob. Lds. Ger. Rath 401
— Oekonomie-Rath 604
— Rechn. Rath 174
— Reg. Rath 475
— Rentmstr. 343
Krukenberg, Priv. Doz. 646
— Superintend. 212. 224. **225**
Krull, Deichhptm. 377
— Ob. Zoll-Insp. **307.** 315. 316
— Steuer-Rath 617
— Superintend. 501. 520
Krulle 142
Krumbhaar 452
Krumbholz, A. Ger. Rath 293
— Sek. Lt. 140
Krumbholz 79
Krumbhorn 624
Krumbiegel 665
Krumhaar, Oberförster in Johannisburg 588
— — in Neubrück 273
Krummacher, Kr. Phys. 542
— Mädchenschul-Dir. 571. 601
— Superintend. 645
Krumme 554
Krumpfe 419
Krupp, Geh. Kommi. Rath 55
— Just. Rath 662
— Rechts-Anw. 662
Kruppe 409
Krupski 215
Krusch 64
Kruschewsky 530
v. Kruse 618
Kruse, Bürgerschul-Dir. 620
— J. K. Rendant 313
— Geh. Bau-Rath **636.** 650
— Geh. Reg. Rath 116. **235.** 236
— H. A. Kontr. 78
— Lds. Rath 247. 250
— Rentmstr. 543
Kruse, San. Rath 509
— Schriftsetzer 556
— Stadtsekretär 516
— Vice-Konsul 468. 470
Krusemark 347
Kruska 407
Kruspi, Amtsrichter 532
— Bürgermeister 417
Kruttge, A. Ger. Rath 403
— Kr. Bau-Insp. 367
v. Krzywicki 226
Kubale 382
Kubanek 549
Kube 357
Kubischek 301
Kubitzky 343
Kucharski 206
Kuchenbuch 290
Kuchenderff 403
Kuckein 331
Kuckhoff 663
Kucks 607
v. Kuczkowski 78
Kudelko 323
Kudicke 247
Kuebart 153
Kübler, Amtsrichter 302
— Dekan. 597
— Gymn. Dir. 295
— Priv. Doz. 100
Küchendahl 332. 335
Kückler, A. Ger. Rath 254
— Kr. Sekr. 495
v. Kügelgen 175
Kuegler 59. **82**
Kügler 404
Kühbacher 667
Kuehl 392. 394. 598
Kühl, Koogs-Insp. 461
— Kr. Schul-Insp. 312
— Rentmstr. 312
— Rev. Insp. 79
v. Kühlewein 425
Kühling 105
v. Kühlwein 23
v. Kühlwetter 623
Kühlwetter, Amtsrichter 668
— Geh. Reg. Rath 613. **615**
— Reg. Rath 616
Kuehn 491
Kühn, Amtsrichter 356
— Buchhalter 468
— Dom. Pächter 265
— Garn. Verw. Insp. 153
— Geh. exp. Sekr. 68
— Geh. Ob. Reg. Rath, ord. Prof. **437.** 438. 439. 440
— Just. Rath in Glogau 405
— — in Trachenberg 408
— Kr. Th. Arzt 421
— Kr. W. Arzt 377
— Lds. Aeltester 388
— Plankam. Insp. 118
— Prof., Bau-Rath 104. 176. 178
— — Dir. d. Kunstschule 369
— Rechn. Rath in Berlin 175
— — in Luckau 272
— Rechts-Anw. 407
— Reg. u. Forstrath **208.** 213
— Superint. 212. 225
Kühnas, Amtsrichter 255
— Lds. Ger. Rath 300
Kühnast, Bürgermstr. 373
— Rentmstr. 488
Kühne, Amtsrath in Blumenberg 419
— — in Wanzleben 419

Kühne, Amtsrichter 357
— Handelsrichter 302
— Hof-Gärtner 631
— Hofrath 23
— Kr. Schul-Insp. 263
— Landrath 340
— Ob. Lehrer 137
— Ob. Zoll-Insp. 363
— Post-Dir. 400
— Prov. Amts-Rend. 153
— Rechts-Anw. 404
— Reg. Ass. 582
— Reg. Rath **235.** 216
— Rentmstr. 272
— Rittmeister 124
— Taubst. Anst. Dir. 431
— stellv. Handelsrichter 302
— verw. Amtsrath 9
Kühnel 413
Kühnemann, Geh. Reg. Rath 484
— Rechts-Anw. 452
Kühnen 96
Kühnert, Baurath 353
— Dep. Th. Arzt 210. **216**
— Reg. Ass. 622
Kühns 530
Kühne 150. **159**
Kükelhan 482
Küken's Erben 419
Kükenthal 293
Küll, Geh. Ob. Bau-Rath **173.** 178
— Reg. Ass. 284
Külz 95. **598.** 599. 600
Kümmel 470
Kümmell 576
Künkler, Schul-Dir. 571
— Steuer-Insp. 620
Künne 94
Künow 207. 227
Künsemüller **504.** 529
Künstler, Rechts-Anw. 231
— Superint. 181. 224. 225
Küngel, Bau-Rath 345
— Geh. Ob. Just. Rath **121.** 122
— Kr. Sekr. 340
Künzel, A. Ger. Rath 566
— Präp. Anst. Vorst. 264
Künzer 341
Küper 194. **624**
Küpers 92
Küpper, Gerichtsschreiber 665
— Rentmstr. 639
Küppers, Amtsrichter 664
— Ld. Ger. Rath 661
— Prof., Bildhauer 646
— Schulrath 108
— Vorst. d. Gew. Ger. 625
Kürbis 287
Kürschner 365
Küsel, Gymn. Dir. 205
— Leg. Kanzlist 73
Küsener **503.** 506. 542
v. Küster, Oberin 311
— Rittergutsbesitzer 360
Küster, Bau-Rath 297
— Dom. Pächt. 493
— Geh. Just. Rath 616
— Geh. Med. Rath, ord. Prof. **598.** 600
— Geh. Sekr. 66
— Gen. Major z. D. 160
— Kons. Rath 518
— Kr. Schul-Insp. 638
— Ld. Ger. Rath 661
— Ob. Amtm. 502
— Ob. Forstmstr. in Köslin 172. **314.** 317
— — in Stralsund 317
Küster, Priv. Doz. 598
— Reg. Rath **455.** 470
— Superint. 492. 519
Küstner 646. 647
Küttner 168
Kufferath 662
Kugel 547. 549
Kugler 609
Kuh 293
Kuhfittich 156
Kuhfuß 421
Kuhl 502
Kuhl, Rechn. Rath 184
— Kas. Insp. 154
— Progymn. Dir. 614
von der Kuhlen 551
Kuhlenbeck 454
Kuhlenkamp 429
Kuhlgatz 465
v. Kuhlmann 166
Kuhlmann, Eis. Bau- und Betr. Insp. 654
— Gen. Major **131.** 133
— Rechn. Rath 652
— Rechts-Anw. 568
— Rentmstr. 508
Kuhlmey 617
Kuhlow, Hülfsrichter 450
— Ob. Amtmann 271
Kuhls 380
Kuhlwein v. Rathenow, Leibpage 33
— Ld. Aeltester 387
Kuhn, Architekt, Prof. 90
— Kr. Sekr. 506
— Ld. Ger. Rath in Breslau 402
— — in Insterburg 232
— Notar 666
— Post-Dir. 331
— Prov. A. Rend. 153
— Rechts-Anw. i. Hettstedt 450
— — in Labiau 233
— Rentmstr. 639
Kuhnert 213. 225. 227
Kuhne 292
Kuhnemann 140
Kuhnert 272
Kuhnke 241
Kuhnow, Ob. Reg. Rath 414
— Zeichenschul-Dir. 423
Kuhnt 261
Kuhr, Amtsrichter 358
— landwirthschft. Wanderlehrer 221
Kuhring 663
Kuhröber 667
Kuhrts 78
Kuhse 333
v. Kujawa, Amts-Ger. Rath 409
— Ob. Forstmstr. 375
Kukat 216
Kukutsch, Katast. Kontr. 346
— Steuer-Insp. 212
Kulcke 135
Kulemann 566
Kulenkamp 606
Kultsch, Lehrer 601
— Superint. 427. 436
Kulla 337
Kullack 217
Kullmann 612
v. Kulmiz 286. **332.** 386
Kulpa 8
Kumanudes 86
Kumbier 175
Kumm 237
Kummer, A. Ger. Rath 478
— Geh. Reg. Rath 84. 99
— Kr. Sekr. 637
Kummer, Reg. u. Baurath **238.** 240
— Sek. Lieut. 146
Kummert 314. 315. 316
Kunad, Geh. exp. Sekr. 75
— Ld. Ger. Rath 356
Kunau, Med. Rath 337. 340
— Rechts-Anw. 453
Kunckel, A. Ger. Rath 254
— Rechts-Anw. 292
— Reg. Rath 77
Kunckell 451
Kund 151
Kunde 309
Kundmann 89
Kundt, Amtsrichter 406
— ord. Prof. 84. 99. 102. 107. 143
— Rechts-Anw. 404
Kuneke 350
Kunert, Eis. Sekr. 284
— Kr. Thierarzt 315
v. Kunheim **20.** 192
Kunheim 286
Kunicke 207
Kunisch **162.** 177
Kunke 162
Kunkel, A. Ger. Rath 357
— Amtsrichter 290
— Dom. Pächt. i. Gr. Mertin 347
— — in Bietlipp 321
Kunow, Post-Dir. 300
— Rendant 476
v. Kunowski, Ld. Ger. Präs. 564
— Wirkl. Geh. Ob. Just. Rath 401
Kuntreuther 610
Kunsemüller 545
Kunst, A. Ger. Rath 565
— Kr. Schul-Insp. 585
— Präp. Anst. Dir. 236
Kunstmann 86
Kunth 374
Kunz 415
Kunze, Amtsrichter 450
— Eis. Bau-Insp. 283
— Forstmstr. 245
— Geh. Reg. Rath 455. **458**
— Major 125
— Rechn. Rath 342
— Stifts-Baumstr. 429
Kunz, Bürgermstr. 640
— Rechts-Anw. 451
— Rentmstr. 620
— Schul-Dir. 244
Kunze, Amtsrichter in Bärwalde 292
— — in Düben 453
— — in Parchwitz 407
— Apotheker 228
— Gymn. Dir. 336
— Hospital-Arzt 221
— Oberverwaltungsger. Rath 58
— Rentmstr. 551
— Sattelmeister 33
Kupfer, Mitgl. d. Einkomst. Berus. Komm. 298
— Reg. u. Schulrath 375
Kupffender 401
Kupke 312
Kuppisch 475
Kurek 402 409
Kuring 374. 391
Kurlbaum, Forst-Ass. 636
— Geh. Ob. Just. Rath **121.** 122
— Wirkl. Geh. Ob. Just. Rath 332
v. Kurnatowski, Kammerjunker 23
v. Kurnatowski, Rentmstr. 418
Kurnicki 304
Kurnik 406
v. Kurowsky, Geh. Ob. Reg. Rath **56.** 117
— Hauptm. 161
Kurpium 216
Kurr 276
Kurzewski 256
Kurth 298
Kurts 364
Kurtz, A. Ger. Rath 358
— Reg. Assessor 494
Kurtzig 357
Kurzenberg 141
v. Kurzetowski 256
Kurzhals 8
Kurzinna 75
Kusch 379
Kuschel, Amtsrichter 406
— Pol. Rath 366
Kuschelbauer 549
Kuthe 337
Kutschbach 617
Kutschmann 184
Kuttenkeuler 505
Kuttig 181
Kuttner 291
Kutz 483
Kutzen 380
Kutzki 249
Kutzleb 400
Kutzner, A. Ger. Rath 403
— Kr. W. Arzt 341
— Rechts-Anw. 358
Kutzschbach 156
Kunert 234
Kux, Rechts-Anw. 661
— Staats-Anw. 357
Kuznitzky, Amtsrichter 409
— Rechts-Anw. 450
Kwasniewski 230
Kwiecinski 356
Kwilecki (Gf.), Mitgl. d. H. 192
— (Gf.), Mitgl. d. Prov. Ausch. 348
Kyll, Just. Rath 661. 667
— (Franz Jakob) Rechts-Anw. in Köln 660
— (Julius) — ebenda 667
Kyllmann 238
Kypke 312
Kypke-Burchardi 308
Kyritz 292

L.

Laackmann 569
Laarmann 507
Labes 609
Labude 127
Lach 296
Lachenwitz 637
Lachmann, Amtsrichter 357
— Assist. b. d. meteor. Just. 96
— Beleuchtungs-Aufs. 28
— Rechts-Anw. in Berlin 304
— — in Flatow 256
Lackmann 614
v. Lacki 23
Lackner, Gartenbau-Dir. 237
— Rechts-Anw. 232
— Superint. 212. 224. 225. 226
Lacroni 285
Ladbey 605

Lade, Ober- und Korps-Auditeur 130
— Forstmstr. 588
— Rev. Insp. 364
Lademann, Ob. Lt. z. D. 160
— Reg. u. Bau-Rath 330
— Staats-Anw. (Erster) 290
v. Ladenberg, Forstmstr. 272
— Geh. Leg. Rath 65
Ladenburg 393. 395. 396
Ladewig, Buchhalter 81
— Kr. Sekr. 486
— Rechts-Anw. i. Berlin 304
— — in Köslin 333
Ladner 664
Läha 144
Lähr 333
Lämmel 293
Laemmer **392.** 393
Lämmer 66
v. Laer, Oek. Rath 554. **557**
— Reg. Ass. 613
— Rittergutsbes. 530. 658
— stellvertr. Hdlsrichter 565
Läis 632
Laesig 530
Laeuen 78
Lafaye 617
Laffert 376
Lafrentz, Bürgermeister 462 463
— Deich-Vorsteher 461
Lafrenz 461
v. der Lage 405
Lagemann 128
Lagenpusch 232
v. Lagerström 117
Lahmeyer, Amtsrichter 608
— Geh. Berg-Rath **526.** 527
— Geh. Reg. Rath **570.** 572
Lahn 304
v. Lahrbusch 128
Lahs **598.** 600
Lakus 234
Lambert, Garn. V. Dir. 154
— San. Rath 575
Lamberti, Ob. Amtmann 509
— Superintendent 492. 519
Lamberts 664
Lambertus 414
Lambrecht, Kr. Sekr. 486
— Lds. Bau-Insp. 593
— Ob. Amtmann 493
Lamfried 283
Lammers, Redakteur 165
— Rechts-Anw. 479
Lammert, Prov. A. Rend. 153
— Sängerin 29
Lamp, a. o. Prof. **472.** 473
— Rechts-Anw. 479
Lampe, Amtsrichter 302
— Buchhalter 80
— Geh. Reg. Rath 485
— Ob. Amtm. 433
— Prof. a. d. techn. Hochschule 104. 105. 131. 178
— Rendant in Hannover 528
— — in Rendsburg 465
— Rentmstr. 311. 312
— W. Bau-Insp. 574
v. Lamprecht 371. 373
Lamprecht, Geh. Rechn. Rath 117
— Mitgl. d. AH. 199. 260
— Oberförster 494
— Pfarrer 294
— Prof., Oberlehrer 131
— Reg. und Lds. Oek. Rath 433
Lampion, Handelsrichter 302
— Oberförster 580
Lampugnani 405
Lamy 367
Lancelle 627
v. Lancuelle 321
v. der Landen, Hauptm. 137
— Ob. Amtmann 321
v. der Landen-Wakenitz (Frhr.) Rittergutsbes. 318. **319**
— — (Frhr.) Sek. Lt. 68
Landau, Amtsrichter 664
— Haupt-Agent 557
— Just. Rath 408
— Ld. Ger. Rath 405
— Priv. Doz. 98
— (Felix) Rechts-Anw. in Berlin 304
— (Josef) — daselbst 304
Lande, Landrichter 359
— Rechts-Anw. 665
Landfried 584
Landgraf, Kr. Sekr. 340
— Ob. Amtmann 9
Landgrebe, Arzt 323
— Bau-Rath 549
— Kr. Schul-Insp. 551
— Rechts-Anw. 607
— Reg. Rath 330
Landmann 242
Landois, Geh. Med. Rath Prof. in Greifswald **328.** 329
— a. o. Prof. in Münster 558. 559
Landolt 84. **99.** 102
Landré 562
v. Landsberg-Velen (Frhr.) 165. 180. **541.** 553
v. Landsberg-Velen und Gemen (Gf.) 187
v. Landsberg-Velen-Steinfurt (Frhr.) 16. 166. 192. 530. **541.** 553. 557. 659
Landsberg, Ld. Ger. Rath 404
— a. o. Prof. 645
— Rechts-Anw. in Berlin 304
— — in Posen 359
— — in Schweidnitz 409
— Reg. Rath 632
— San. Rath 340
— Superintend. 488. 520
— stellvertr. Hdlsrichter 302
Landsberger 303
Landschütz, Amtsrichter 612
— Ld. Ger. Dir. 565
— Reg. Rath 444
Landt 465
Landwehr, Lehrer 136
— Rechts-Anw. in Köln 667
— — in Königswinter 662
Landwerd 492
Lang, Amtsrichter 607
— Kanzler 72
— Ob. Baurath, Prof. 176
— Ob. u. Korps-Aud. 130
— Prof. a. d. techn. Hochschule 525. 526
— Rentmstr. 551
— Zivil-Erzieher 36
Langbein 475
Lange, A. Ger. Rath 231
— Amtsrath 245
— Amtsrichter in Baldenburg 255
— — in Ottmachau 407
— — in Röbbing 479
— — in Wirsitz 359
— Bürgermstr. in Erfurt 426. 427
— — in Rathenow 263
— Forstmeister 375
Lange, Geh. Baurath 106. 117. **175.** 177
— Geh. exp. Sekr. 83
— Geh. Kalkulator 122
— Geh. Kanz. Rath 117
— Geh. Registr. i. Minist. d. ausw. Angel. 67
— — im Kriegminist. 125
— Gymn. Dir. 295
— Hpt. Amts-Kontr. 207
— Int. Ass. 150
— Int. Rath 151
— Just. Rath in Forst 291
— — in Kiel 470. 480
— Kat. Kontr. 312
— Kaufm. 476
— Kr. Schul-Insp. 245
— Kr. Sekr. in Belzig 261
— — in Heiligenbeil 209
— Kr. Th. Arzt 416
— Ld. Ger. Dir. 402
— Mitarb. am Rechen-Inst. d. Sternwarte 96
— Mitgl. d. AH. 199
— Ob. Lt. 139. **147**
— Pol. Haupt. 119
— Pol. Rath 119
— Post-Dir. 331
— Prof. a. Seminar für orient. Sprachen 101
— a. o. Prof. in Königsberg 226. 227. 228
— Rechn. Rath in Altenhausen 434
— — in Berlin 118
— — in Posen 339
— Rechts-Anw. in Glatz 404
— — in Königsberg 230
— Reg. Baumstr. 380
— Reg. u. Bau-Rath 653
— Rendant in Breslau 157
— — in Erfurt 427
— — in Kattowitz 398
— Rentmstr. in Flatow 245
— — in Hohenwestedt 466. 467
— — in Schmiegel 343
— Schulrath 456
— Superintend. 263. 280
— Werkführer 299
Langebartels 270
Langemack 480
Langemak 332. 333
v. Langen (Frhr.) 20
v. Langen, A. Ger. Rath 609
— Rentmstr. 627
Langen, Geh. Kommz. Rath 180. **658**
— Gymn. Dir. 361
— Lds. Bau-Insp. 274
— Landrath 618
— ord. Prof. in Bonn **645.** 648
— — in Münster **558.** 559
— Sem. Dir. 615
— Spinnereibesitzer 658
Langenau 453
Langenbach 155
Langenbeck, Ob. Lds. Ger. Rath 563
— San. Rath 495
Langenberg 452
v. Langendorff 199
Langenheim 462
Langenfeld 185
Langenkamp 542
Langenmayr 359
Langenstraßen 223
Langer, Kam. Ger. Rath 57. **288**
— Kanz. Rath 448
— Landrichter 230
Langer, Ob. Lds. Ger. Rath 401
— Pfarrer 330
— Staats-Anw. 408
Langerfeldt 536
Langerhans, Kr. Phys. 495
— Mitgl. d. AH. 199
— Priv. Doz. 99
v. Langermann u. Erlenkamp (Frhr.) 400
Langgaard 99
Langguth 538
Lang-Heinrich 255
Langhoff, Realschul-Dir. 170. **258**
— Reg. Ass. 259
Langkutsch 338
Langneff, exp. Sekr. 58
— Rechn. Rath 424
Langner, Amtsrichter 408
— Buchhalter 81
— Kat. Kontr. 217
— Kr. Schul-Insp. 312
— Rechn. Rath in Breslau 396
— — in Hirschberg 406
— Rittergutsbes. 247
Langowski 255
Langrehr, Buchhalter 468
— Kr. Th. Arzt 500
Langreuter 595
Langrock 567
Langs 586
Langsdorff, Amtsrichter 372
— Bau-Rath 526
Lannes 282
Lanzius-Beninga, Forstmstr. 498
— Reg. Rath 572
Lanz, Amtsrichter 356
— Forstmeister 428
— Kr. Sekr. 426
— Staats-Anw. (Erster) 452
Laporte, Post-Dir. 605
— Rechts-Anw. 486. **533**
Lapp 233
Lappe, H. A. Rendant 207
— Forstmstr. 581
Lappoehn 217
Lapuse 217
Laras 37
Larenz, Ld. Ger. Dir. 535
— Ld. Ger. Rath 564
— Ob. Berg-Rath 559
v. Larisch 23
Larisch, Gymn. Dir. 361
— Ld. Ger. Rath 404
— Rechts-Anw. 405
La Roche 372
Larsen 470
Laschinski 409
Laschinsky 404
Laschke, Bürgermstr. 371. **373**
— Geh. Rechn. Rath 112
— Rechn. Rath 348
Laske, Amtsrichter a. D. 389
— Rechts-Anw. 609
Laske 396
Lasker, Rechts-Anw. in Hannover 533
— — in Landsberg 292
— — Trebnitz 408
Laspeyres 169. **646.** 647. 648
Lassally 302
Lassar 98
Lassen, Mitgl. d. AH. 199
— Rechts-Anw. 479
Lasser 672
Lasson 100
Lastig 437
Laß 598
Laßen 223
v. Laszewski 255

Lategahn 566
Latrur 564
Latte 356
Lattermann 304
Lattey 445
Lattke 158
v. Lattorff, Major z. D. 157
— Post-Dir. 447
— Rechn. Rath 119
— Reg. Ass. 77
v. Lattre, Gen. d. Inf. z. D. 182
— Rentmstr. 241
Latyschew 86
Latz 302
Latzel 231
Lau, Geh. Kanzl. Rath 117
— Just. Rath 234
— Ob. Lds. Bau-Insp. 384
— Rechts-Anw. 255
Laube, Rechts-Anw. 233
— Reg. Ass. 78
Laubert 258
Lauche 421
Lauck 291
Laudien, Gymn. Dir. 205. 206
— Musik-Dir. 226
— Prov. A. Rend. 153
— Rittergutsbes. 243
Landewitz 340
v. Laue 147
Laue, A. Ger. Rath 409
— Dom. Rentmstr. 502
— Jnt. Rath 149
— Kanzl. Rath 669
— Ober-Staats-Anw. 531
Laué 289
Lauenroth, Bur. Vorst. 413
— Geh. exp. Sekr. 113
— Hafen-Bau-Insp. 315
Lauenstein, A. Ger. Rath in Burgwedel 533
— — in Winsen a. L. 534
— Geh. Reg. Rath, Ob. Bürgermstr. **496.** 512. 516
— Lds. Oek. Rath 484
— Prof., Lehrer 648
— Reg. Rath 483
— Superintend. 504. 519
Lauer, A. Ger. Rath 663
— Kr. W. Arzt 239
— Reg. u. Sch. Rath 490
— Stadtrath 267
Lauerburg 667
Lauff 492
Lauffer, Landrichter 404
— Rev. Insp. 237
Lauffs 648
Launer 208
Launhardt 177. **525**
Lauprecht 493. 494
Laur **670.** 671
Laur v. Münchhofen (Frhr.), Reg. Ass. 314. 315
— (Frhr.), Reg. Rath 267
Laured 545
Laurisch, Gewerbe Insp. 267
— Gew. Insp. Assist. 549
— Rentmstr. 620
— Stadtrath 371
Laurv 284
Lauschner 369. 391
Lautemann 596
Lautensach 29
Lauter 203
Lauterbach 266
Lauterern 74
Lauth 547
Lautherius 290
Lauz, Amtsrichter 566
— Justiz-Rath 665
Lauz, Kr. W. Arzt 583
— Reg. Rath 628
— Staats-Anw. (Erster) 611
v. Lavergne-Peguilhen 636
Law-s 163
Lazy 294
Laymann, Just. Rath 607
— Oberst z. D. 157
— Rentmstr. 551
Lazarus, Just. Rath 276. **290.** 304
— ord. Honorar-Prof. 100
— Rechts-Anw. in Berlin 289
— — in Frankfurt a. M. 610
Lebatteux 635
Leben 364
Lebenheim 451
Lebin 290. 304
Lebram 315
Lecke 281
Leddin 395
v. Ledebur (Frhr.), Erbmarschall **21.** 50
— (Frhr.) Hptm. z. D. 157
— (Frhr.), Reg. Ass. 543. 544
Ledebur 534
Leder 372
Lederer 146
Ledermann, Ob. A. W. Arzt 671
— Rechts-Anw. 406
Leeg 159
Leemans 86
Leenen 665
Leesch 316. 327
Leese 174
Leesemann 483
Lefeldt 401
Lefèvre, Kanzl. Rath 174
— Proviantmstr. 152
Legeler 293
Legerlotz 411
Leggemann 663
Lehfeld 304
Lehfeldt 642
Le Hanne 667
v. Lehmann 614
Lehmann, A. Ger. Rath in Berlin 301
— — in Hötensleben 453
— — in Rawitsch 357
— Amtsrichter in Eisleben 450
— — in Trier 669
— — in Willenberg 230
— Amtsvorsteher 274. **278.** 390
— Bur. Vorsteher 483
— Bürgermeister 270
— Dom. Pächt. 271
— Eis. B. Insp. 397
— Eis. Bau- u. Betr. Insp. 657
— Garn. Bau-Insp. 158
— Geh. Fin. Rath 75
— Geh. Rechn. Rev. 184
— (Hermann) Handelsrichter in Berlin 302
— (Konrad) — ebenda 302
— H. A. Kontr. 617
— Hptm. 147
— Kammermus. 90
— Kammersängerin 31
— Kr. Phys. 345
— Kr. Th. Arzt in Kalau 268
— — in Nordhausen 426
— Landrichter 233
— Laz. Insp. 156
— Leg. Rath 65
— Mag. Insp. 80
— Mitarbeiter am Rechen-Institut d. Sternwarte 96
Lehmann, Ob. Amtmann in Elbingen 493
— — in Schönfeldt 313
— Ob. Lds. Ger. Rath 199. 660
— Post-Dir. in Bunzlau 400
— — in Spremberg 287
— Prof. a. d. landwirthschaftl. Hochsch. i. Berlin 168
— a. o. Prof. in Göttingen 522
— ord. Prof. in Kiel 472. 473. 474
— (Heinrich), ord. Prof. in Marburg 598
— (Max) — ebenda 84. **598.** 599
— a. o. Prof. in Münster **558.** 559
— Real-Gymn. Dir. 306
— Rechn. Rath 230
— Rechts-Anw. 290
— Reg. Ass. 267
— Reg. Rath in Düsseldorf 652
— — in Görlitz 399
— Rendant 475
— Rentmstr. in Minden 546
— — in Schroda 343
— — in Spremberg 272
— Staats-Anw. 403
— Steuer-Insp. 638
— Wirkl. Geh. Kriegs-Rath 127
Lehmann-Filhés 100. 131
Lehmbeck 238
Lehmkühler 568
v. Lehndorff (Gf.), Gen. d. Kav. **40.** 48. 188
— (Gf.), Ob. Lds. Stallmeister **162.** 165. 422
Lehner 642
Lehnerdt 77
Lehnert, Geh. Ob. Finanz-Rath 75
— Garn. Verw. Insp. 154
— Kat. Kontr. 578
— Strafanst. Insp. 577
Lehnew 158
Lehnpfuhl 265
Lehr, Major 160
— Oberbürgermstr. 194. **624**
— Rechts-Anw. 359
Lehrede 75
Lehwald 376
Lehweß 288
Leibbrand 672
Leibl, Notar 662
— Prof., Maler 89
— Rechts-Anw. 668
Leichert 582
Leibich 412
Leidig, Kr. Sekr. 238
— Reg. Ass. 242
Leidloff 10
Leidreiter 231
Leifer 308
Leighton (Baronet) 89
Leimbach 481. 482
Leinemann 568
Leineweber 427
zu Leiningen, Erbprinz 72
zu Leiningen-Neudenau (Gf.) 139
Leinweber 586
Leipelet, Reg. Rath 636
— Superintend. 418. **436**
v. Leipziger 20
Leis, Lds. Bau-Insp. 643
— Reg. Ass. 484
Leisegang 142
Leising 567
Leisinger 29
Leisler 612
Leisse 287
Leiß, Rechn. Rath 587
— Rendant 285
Leißner 284
Leist, Ingenieur 105
— a. o. Prof. 521
— Rechn. Rath 156
— Rechts-Anw. 451
— Reg. Rath 582
Leisterer, Forstmeister 271
— Kat. Kontr. 369
Leistico 359
Leistikow, Depart. Th. Arzt 366. 372
— J. K. Rendant 246
— Lehrer, Maler 92
— Just. Rath 332. **335**
Leistner, Kr. W. Arzt 207. 215
— Rechts-Anw. 335
Leiter, Baurath 262
— Reg. Ass. 308
Leitheld 262
Leitz 587
Leitzmann 633
v. Lelészki 64
Leman 217
Lembcke 625
Lembcken 268
Lemberg 289
Lembke 622. 623
Lembser, 450
Lemcke, Bürgermstr. 427
— Gymn. Dir. 306
— Kr. Phys. 318
— Rechn. Rath 540
— Reg. Sekr. 541
Lemke, Hpt. Amts-Rendant 207
— Lds. Ger. Rath 455. **480**
— Geh. Rechn. Rath 127
— Zeug. Lieut. 147
Lemmel 150
Lemmer, Amtsrichter 536
— Kr. Phys. 491
— San. Rath 548
Lemperth, Amts-Ger. Rath 667
— Amtsrichter 664
Lempfert 505
Lempfried 631
v. Lenbach 89
Lendel, Amtsrichter 356
— Bürgermeister 319
Lenders, Ob. Forstmstr. **628.** 631
— Ob. Lds. Ger. Rath 660
Lengeling **553.** 554
Lengemann 526
v. Lengerke, Amtsrath 511
— Klostergutspächter 510
— Reg. Ass. 429
Lengner, Amtsrichter 480
— Kanzl. Rath 128
Lengsfeld 418. 492
Lenk 482
Lenke 333
Lennartz, Oberförster 242
— Notar 662
Lenschau 463
v. Lenski 217
Lenßen 645
Lent 547
v. Lenthe, Geh. Ob. Reg. Rath 122
— Landsch. Rath 486. **515**
v. Lentz (Frhr.) 62
Lentz, Amtsrichter 480
— Diakonus 361
— Forstmeister 580
— Steuer-Insp. 217
— stellvertr. Vors. des Gew. Ger. 625

Lentze, Geh. Reg. Rath 502
— Gen. u. Korps-Arzt 142
— H. A. Rend. 307
— Geh. exp. Sekr. 67
— Rechts-Anw. 567
— Reg. Ass. 475
— Reg. Rath 654
Leny, Amtsrichter 253
— Jnt. Rath 149
— Mus. Jnsp., Prof. 578
— Oberhofmarschallamts-Sekretär 24
— ord. Prof. 99. 101. 107
— Rechts-Anw. 293
— Reg. Ass. 375
— Rentmstr. **466.** 467
— Superintend. 251
— verw. Jnsp. 439
— Wirkl. Geh. Kriegs-Rath 126
Lenyberg 533
Lenzen 148
Lenzmann, Kr. W. Arzt 548
— Rechts-Anw. 568
Leo, Kr. Phys. 372
— Ld. Ger. Rath 234
— Landmesser 428
— a. o. Prof. in Bonn 646
— ord. Prof. i. Göttingen **522.** 523. 524
— Rechn. Rath 401
— Rechts-Anw. 230
— R. u. Forst-Rath **582.** 588
— Stadtrath 233
Leon, Lds. Bau-Jnsp. 594
— Rechts-Anw. 533
Leonardi 232
Leonhard, ord. Prof. **598.** 599
— Rechts-Anw. 565
— stellvertr. Hdlsricht. 403
Leonhardt, Amts-Ger. Rath in Hildesheim 534
— — in Goslar 534
— Kat. Kontr. 543
— Kr. Th. Arzt 584
— Ld. Ger. Dir. 565
— Superintendent 293
Leopold, Amtsrichter 480
— Assist. Arzt 135
— H. A. Kontr. 414
— Kat. Jnsp. 214
Lepa, Kastellan 26
— Landrichter in Berlin 301
— — in Tilsit 234
v. Lepel, Aebtissin 590
— Straf-Anst. Dir. 630
v. Lepel-Gniß **18.** 30
v. Lepell 297
Lepiorsch 362
Lepmann 366
Leporowski 358
Leppel 606
Leppien 496
Lepthien 466. 467
Lequis 666
Lerche, A. Ger. Rath in Nordhausen 199. 452
— — Posen 358
— H. A. Rend. 307
— Kr. W. Arzt 372
v. Lerchenfeld-Köfering (Gf.) 73
Lerm 484
Lerner 635
Leroi 608
Lesch 114
Lesche 553
Leschhorn 340
Leschid 366
v. Lesecque 663
Leser 437
Leske, Landrichter 301
— Sen. Präs. 401
Lesmeister 652
Lesse **289.** 304
van Lessen 508
Lesser 306. 392
Lesshaft 302
Lessing, Bildhauer, Prof. **88.** 95
— Prof., Dir. d. Kunst-Gew. Mus. 93. **94.** 95. 104. 111
— Reg. Ass. 628. 629
Leszczyc Sumiński (Gf.) 15
v. Leszczyński 133
Letixerant 635
Letocha 199. 301
Lettau 244
Lettgau 288
v. Lettow-Vorbeck 156
Lettow 207
Leu, Aichmeister 299
— Prof., Landschafts-maler 89
Leuchtenberg 528
Leuchtenberger 336
Leuckart 85
Leuffen 629
Leulgen 663
Leuschner, Eis. Sekretär 285
— Geh. Berg-Rath 54. **115**
— Kons. Rath 436
— Landrichter 451
Leuzing 616
Leutholb **23.** 111. 142
Leutsch 261
Leverkühn 489
v. Levetzow 46. 54. 62. 189. **274.** 276. 277. 280
Levi 662
Levie 607
Levin, Fabrikant 491
— Rechts-Anwalt in Berlin 290
— — in Wittenberg 454
Levinsohn 232
Le Viseur 309
Levot 667
Levy, A. Ger. Rath 402
— Amtsrichter 232
— (Gustav) Just. Rath in Berlin 304
— (Meyer) — das. 289. 304
— Lehrer 294
— (Hugo I) Rechts-Anw. in Berlin 304
— (Hugo II) — das. 304
— (Julius) — das. 304
— — in Frankfurt a. O. 291
— — in Oblau 404
— — in Ratibor 403
Levysohn, Rechts-Anw. in Danzig 254
— — in Lissa 357
Lewald, Deichhauptmann 367
— Kat. Kontr. 217
— Landrath 340
— Reg. Rath in Gumbinnen 214
— — in Posen 339
Lewed, Gen. Ldsch. Synd. 222. 223
— Rechts-Anw. 290
— Reg. Ass. 616
Lewerenz 241
Lewicki 243
Lewien 315
Lewin, Amtsrichter 405
— Geh. Med. Rath **98.** 103. 109
— Geh. San. Rath 120
Lewin, Priv. Doz. 99
— Rechts-Anw. in Berlin 290
— — in Charlottenburg 290
— — in Fulda 607
— — in Guben 291
— — in Stettin 335
Lewinski, Priv. Doz. 99
— Rechts-Anw. 355. **359**
v. Lewinsky 314
Lewinsky 304
Lewinsohn 292
Lewy, Rechts-Anw. 409
— stellvertr. Hdlsrichter 303
Ley, Geh. Bau-Rath 174
— Just. Rath 563
— Reg. Ass. 582
Leyis 522
v. Ley 667
Ley, Rechts-Anw. 565
— Rentmstr. i. Lüneburg 621
— — in Windesheim 621
Leybold 651
Leyde 333
Leydel 485
Leyden 83. **98.** 103. 107. 109. 143
v. Leydig 85. **645**
v. der Leyen 173
v. der Leyen zu Blömersheim (Frhr.) 622
Leyendecker, Kaufm. 667
— Rechts-Anw. 667
Leykam 583
Leykauf 609
Leymann 485
Leyser, A. Ger. Rath 449
— Rechts-Anw. in Berlin 304
— — in Charlottenburg 290
Leyserson 304
Lezius 448
Libawski, A. Ger. Rath 406
— Just. Rath 408
Lichel 152
Lichenheim 451
Lichnock 634
von Lichnowsky (Fürst) 44. **187.** 388
— (Prinz) 70
Licht, Architekt 89
— Hauptmann 136
— Ld. Ger. Rath 199. 452
— Prem. Lt. 138
— Rechts-Anw. 667
— Rentmstr. 635
v. Lichtenberg 160
Lichtenberg, Bürgermstr. 481. 487. 512
— Dom. Rentm. 213
— Kr. Sekr. 365
Lichtenstein 233
Lichter 381
Lichthammer 603
Lichtheim 206. 225. 227
Lichtberg 635
Lichtschlag 664
Lichtwark 321
Lichtwitz, Kr. Phys. 366
— Rechts-Anw. 451
Liebaldt 454
Lieban 29
Liebau 450
Liebegott 453
Liebeneiner, Forstmstr. 273
— Ob. Steuer-Jnsp. 78
Liebener 421
Liebenow **174.** 175
Liebenthal 230
Lieber, Amtsrichter 612
— Dom. Pächterin 428
— Forst-Ass. 314
— Kr. Th. Arzt 426
Lieber, Ld. Ger. Rath 231
— Mitgl. d. Ah. 199. 570. 590
— Rechn. Rath 414
Liebering, Amtsrichter 665
— Bergrath 651
Lieberkühn 335
v. Liebermann, Landrath 503
— Mitgl. d. Ah. 199
Liebermann, Prof. a. d. techn. Hochschule 100. **105**
— Stadtverordneter 298
— stellvertr. Handelsrichter 303
Liebert 372
Liebeskind 90
Liebezeit 83
v. Liebhaber 513
Liebhold 538
Liebich, Garn. Verw. Jnsp. 155
— Priv. Dozent 393
— Rendant 157
Liebig, A. Ger. Rath 407
— Geh. exp. Sekr. 75
— Geh. Hofrath 66
— H. A. Kontr. 457
— Major 146
Liebisch, Ob. u. Korps-Aud. 130
— ord. Prof. **522.** 523
Liebmann 567
Liebrecht, A. Ger. Rath 569
— Berg-Jnsp. 651
— Lds. Rath 514
— Pr. Lt. 137
— Rechts-Anw. 290
— Reg. u. Forstrath **208.** 213
Liebreich **98.** 102. 107. 143
Liebrich 540
Liebscher, Ld. Rentmstr. 425
— ord. Prof. **522.** 523. 524
Lieck 111
Lieckfeldt 562
Liedel 283
Liedke, San. Rath 315
— Landwirthsch. Schul-Dir. 465
Liedl 408
Liedtke, Amtsrichter in Heydekrug 234
— — in Kaukehmen 234
— Garn. V. Dir., Rechn. Rath 155
— Geh. Registr. 59
— Kr. Phys. 215
— Rechn. Rath 213
— Rentmstr. 217
Lieffert 447
Liehr, Kat. Kontr. 265
— Rentmstr. 369
Lienhop 486
Liepe 561
Liepmann 290
Liepolt 365
Liepschütz 289
Lierau 246
Liere 125
v. Lieres u. Wilkau, Lds. Aeltester 389
— Landrath in Strehlen 365
— — in Waldenburg 20. **365**
— Lds. Dir. 388
Liers 117
Liersch, Amtsrichter 453
— Geh. San. Rath 268
— Kommz. Rath 270
Liese 342. 351
Liesemann 336
Liesz 663
Liese 620
Liesegang, Gymn. Dir. 614
— Priv. Doz. 100
Liesen 614

Liesenberg, Ob. Amtm. 419
— Kr. Th. Arzt 341
Liesmann 536
Ließ 365
Lieffem 664
Liehmann 57
Lieven 164. 180. 613. 641. 659
Lignitz 129
Lilge 181
Lilie 466
v. Lilien (Frhr.) 553
v. Lilienceron (Frhr.), Kammerherr 21. 199
— (Frhr.) Propst 465
Lilienhain 405
v. Lilienthal, ord. Prof. in Marburg 598. 599
— a. o. Prof. in Münster 558
Lilienthal, A. Ger. Rath 232
— Buchhalter 67
— Geh. exp. Sekr. 117
— Gen. Lott. Dir. 76
— Landrichter 567
— Rechts-Anw. in Berlin 304
— — in Zinten 232
Liman 184
Limbeck 156
Limberger, Kr. W. Arzt 575
— Ob. Lds. Ger. Rath 477
Limbert, Kaufmann 578
— Kr. Schul-Insp. 578
Limburg, Mitgl. d. Lds. Ord. Kolleg. 164. 632
— Landrath 623. 627
Limburg, Eis. Tel. Insp. 654
— Kr. Sekr. 632
zu Limburg-Stirum (Gf.) 54. 62. 114. 199. 388
Limper, Fabrikant 565
— San. Rath 548
Limprecht 573
Limpricht 328. 329. 330
Lind 221
Linde, Bau-Rath 229
— Geh. Rechn. Rath 76
— Reg. Aff. 308. 315
Lindelmann, Just. R. 531. 533
— Rechts-Anw. 533
Linder 609
Lind 566
Lindau, Assistent b. d. botan. Garten 96
— Amtsrichter 356
von der Linde, Amtsrichter 334
— Bibliothekar 586
Linde, Amtsrichter 452
— Post-Dir. 659
zur Linde 266
Lindecke 484
Lindemann, Amtsrichter 535
— Bau-Rath 496
— Bürgermstr. 373
— Feuerw. Lieutn. 145
— Garn. Verw. Insp. 155
— Geh. Reg. Rath 503
— Hdls. Schul-Dir. 482
— H. A. Rendant 414
— Hütten-Insp. 526
— Just. Rath 335
— Kr. W. Arzt 548
— Ld. Ger. Dir. 334
— Ld. Ger. Rath 533
— Landrichter 531
— Ob. Bürgmstr., Geh. Reg. Rath 179. 194. 624
— ord. Prof. 225. 226. 228
— Rechts-Anw. 533
Lindemuth 102. 168
v. Linden (Gf.) 71
Linden, Just. Rath 231
Linden, Steuer-Insp. 208
v. Lindenau 66
Lindenau, Kr. Sekr. 209
— Proviantmeister 152
Lindenberg, Amtsrichter 255
— Ld. Ger. Rath in Berlin 301
— — in Hannover 532
— Lds. Bau-Insp. 593
— Landrath 659
— Rechts-Anw. i. Berlin 304
— — in Einbeck 532
— Reg. Aff. 632
— Staats-Anw. (Erster) 408
v. Lindenfels (Frhr.) 65. 117
Lindenschmidt 665
Lindenschmit 89
Lindenstein 438
v. Lindequist, Gen. Lieutn. 39
— Oberförster 419
— Obr. Lieutn. 125
Lindgens 630. 658. 667
Lindheimer 610
Lindhorst 488. 489
Lindig, Geh. Reg. Rath 116
— Reg. Aff. 582
— Reg. Rath 425
Lindner, Berg-Rath 526
— Geh. Reg. Rath 260. 264
— Gymn. Dir. 361
— Just. Rath 253. 254
— Kr. Sekr. 495
— Ld. Ger. Dir. 408
— Ld. Ger. Präs. 359
— Ob. Amtm. 272
— Ob. Lehrer, Prof. 136
— ord. Prof. 432. 437. 438. 439
— Reg. Baumeister 561
— Schauspielerin 29
— Stiftgutspächter 437
Lindow, Post-Dir. 659
— Geh. San. Rath 261. 275
Lingemann 565
Lingen 664
Lingenbrinck 666
Lingener 635
Lingnau 220
Lingner, Fabrik. in Montwy 314
— — in Szymberge 179. 354
— Ob. Reg. Rath 78
Link, Kassen-Kontr. 226
— Pfarrer 644
— a. o. Prof. 225
— Rentmstr. 627
— Schauspieler 29
— Steuer-Insp. 214
Linke, H. A. Kontr. 364
— Kr. Schul-Insp. in Kosten 342
— — in Neumarkt 369
— Rechn. Rath 81
— Reg. Aff. 636
— Rendant 625
— Sup. Dw. 351
Linker, Bau-Rath 576
— Kr. Th. Arzt 576
Linnarz, Rechts-Anw. 667
— Taubstummen-Anstalts-Direktor 615
Linnenbrink 543
Linnig 613
Linsert 155
v. Linsingen, Amtsrichter 606
— Bürgermstr. 495. 512. 516
— Kassirer 517
Lintner, Geh. exp. Sekr. 76
— Forstmeister 671
Linz, A. Ger. Rath 612
— Bau-Rath 159
Linz, Fabrikbesitzer 336
— Landrath 618
Lion 301
Liphardt 335
Lipinski 127
Lipkau, Kr. Schul-Insp. 240
— San. Rath 209. 219
Lipmann, Bankier 299
— Handelsrichter 302
— Rechts-Anw. 233
Lipmann-Wulff 304
v. Lippa 364. 365
Lippe 595
v. Lippe, 39. 52
zur Lippe (Gf. u. Edler Herr) auf Küpper 390
— (Gf.), Reg. Rath 582
Lippelt 529
Lippert, Bibliothekar 118
— Staats-Anw. (Erster) 253
— stellvertr. Hdlsrichter 451
Lipphaus 569
Lippke 244
Lippmann, A. Ger. Rath 256
— Geh. Reg. Rath 94. 95
— Ld. Ger. Rath 453
— Rechts-Anw. 332
Lippold, Amtsrichter 357
— Dom. Pächter 217
— Rechn. Rath 75
Lipprand 585
Lipps 393. 395
Lipschitz, Bau-Rath 269
— Geh. Reg. Rath, ord. Prof. 85. 646. 647. 648. 651
— Reg. Aff. 414. 415
Lipski, Ld. Ger. Rath 232
— Schauspielerin 31
Lisco, Geh. Just. Rath 121
— Rechts-Anw. 304
Lisiecki 409
Lisner 658
Lissard 575
Lissauer 303
Lisse 643
Lissel 405
Lisser, Rechts-Anwalt in Berlin 304
— — in Hirschberg 406
List 232
Liste 254
Listemann, Gen. Dir. 430
— Sänger 30
Litzner 340
v. Liszt 437. 438
Littauer 356
Litten, Ob. Lds. Ger. Rath 563
— Prof., Priv. Doz. 98
Litterski 345
Litthauer, Rechts-Anwalt 355
— San. Rath 120
Littmann, Haushofmeister 35
— Intend. Rath 150
Litty 126. 150
Litzenbaur 578. 580
Litzmann 646
v. Livenius 254
Livonius 458
Lix 184
Linck 218
Lobach 390
Lobe 304
Loben, Rentmstr. in Kempen 631
— — in Neuhof 578. 580
Lobscheid 635
Lochau 66
Locher, Lds. Ob. Bau-Insp. 641
— Rentmstr. 579. 580
Lochmann 368
Lochner 444
Lochte 451
Locke 408
Lockemann 510
Lodemann, Bau-Insp. 175
— Forstmeister 498
— Geh. Just. Rath 533. 536
— Geh. Reg. Rath 116
— Hdtm. 135
Loderhose 578
Lodtmann 147
v. Loë (Frhr.), Geh. Reg. Rath 629
— (Frhr.), Gen. d. Kav. 40. 44
— (Frhr.), Mitgl. d. H. 193
Loeb 301
Löb, Ld. Ger. Rath 663
— Rechts-Anw. 612
v. Löbbecke 389
Löbbecke, Amtsger. Rath 663
— Eis. Bau- u. Betr. Insp. 654
— Ob. Amtmann 510
Loebel 320
v. Löbell 261
v. Loebell 118
Löbell, Bau-Rath 576
— Gartenverwalter 579
— Kat. Kontr. in Goldap 217
— — in Rastenburg 213
Loeben 113
v. Löbenstein, Lds. Aeltester 389
— Mitgl. d. H. 200
Loebinger 394
Löber 419
Loebker 569
Löbker 292
Löbner 451
Loeck, A. Ger. Rath in Graudenz 255
— — in Schönberg 480
Löck 294
Löffel 358
Löffelsend 587. 588
Löffke 233
Löffler, Kr. Phys. 345
— Notar 665
— ord. Prof. 328. 329
— Rechts-Anw. 610
— Registrator 169
— Senats-Präs. 229
Löffh 80
Löhe 630
Löher 566
Löhmann 479
Loehning 79
Löhr, Amtsrath 510
— Eis. B. u. Betr. Insp. 331
— Irrenarzt 250
— Kr. Th. Arzt 619
— a. o. Prof. 392
— Reg. Rath 475
— Telegr. Dir. 530
Löhrke 213
Löhrke 39
v. Loën (Frhr.) 40
Löhnartz, Geh. Bau-Rath 375
— Reg. Rath 666
Löning 437
Löninger 378
Lönnies 300
Löper, Oberförster 218
— Syndikus 309
Loerbroks, Berg-Rath 650
— Just. Rath 566
— Land-Ger. Rath 567
Lörke 235
Loersch 189. 642. 645

Lörsch 661
Loës 73
v. Lösch, Geh. Reg. Rath **371.** 382
— Lds. Aeltester 387
Loeschcke 642. **646.** 647
Löschhorn **91.** 110
Löschke 206
v. Löseke 517
Lösener, Amtsrath 412
— Amtsrichter 291
Loeser 615
Löser, Kr. Phys. 366
— Rechts-Anw. 291
v. Loesewitz, Lds. Oek. Rath 163
— Major 147
Lövenich 663
Lövinson 293
Löw, Forstmeister 375
— Prof. am geod. Inst. 96
Loewe, Rechts-Anwalt 304
— Reg. Ass. 284
Löwe, Bürgermstr. 310. 311
— Forstmeister 218
— Geh. Ob. Fin. Rath 207
— Intend. Rath 151
— Kr. Schul-Insp. 374
— Ld. Ger. Dir. 255
— Landrichter 301
— Rechts-Anw. 280
— Wasser-Bau-Insp. 244. **246**
Löwecke 163
Loewenberg 303
Löwenberg, Geb. Ob. Reg. Rath **82.** 111
— Ob. Lds. Ger. Rath 355
Löwenfeld 304
Loewenhardt 150
Löwenhardt 268
Löwenherz 535
Loewenstein 254
Löwenstein 291
v. Löwenstern (Frhr.) 10
Loewenthal 610
Löwenthal, Rechts-Anw. in Altona 479
— — in Iserlohn 568
Löwer, Rechn. Rath 174
— Sem. Dir. 456
Löwnau 33
Löwner 249
Löwy, Amtsrichter 290
— Just. Rath 289. 304
— Kr. Phys. 268
— Rechts-Anwalt in Berlin 304
— — in Exin 358
— — in Löwen 404
v. Loga, Assistent b. d. Kupferstich-Kabinet 94
— Hptm. 146
Logefeil 313
Lohaus 58
Lohauß 174
Lohde 536
Lohe, Lds. Bank-Dir. 644
— Rechts-Anw. 664
Lohff 80
Lohmann, Bergwerks-Dir. 651
— Dom. Pächter 579
— Garn. V. Ob. Insp. 154
— Geh. Ob. Just. Rath 355
— H. A. Rendant 617
— Just. Rath 200. 564
— Post. Dir. 287
— Rechts-Anw. 568
— Rev. Insp. 617
— Strafanst. Dir. 378
— Strafanst. Insp. 577
Lohmann, Wirkl. Geh. Ob. Reg. Rath 67. **112.** 113
Lohmeier 660
Lohmeyer, Bibliothekar 592
— Eis. B. u. Betr. Insp. 285
— Gutsbesitzer 515
— Hptm. 146
— a. o. Prof. in Göttingen 521
— a. o. Prof. i. Königsberg 220
Lohoff, Superintend. in Kammin 312. 327
— — in Körlin 316. 327
Lohr 595
Lohren 200
Lohrig 488
Lohrisch 136
Lohrmann 386
Lohse, Eis. B. u. Betr. Insp. 656
— Kr. Bau-Insp. 422
— Observator 97
Lohsee 293
Lohsen 497
Lohstöter, A. Ger. Rath 512. 532
— San. Rath 496
Lohwasser 356
v. Lojewski 216
Loll 154
Lollert 566
Lemmatzsch, a. o. Prof. 97. 107
— Reg. Rath 572
Lommer 142
London 393
Long, Gestüt-Insp. 171. 583
— Kr. W. Arzt 366
— Med. Rath 120. 259
v. Longard **670.** 671
Longard 670
Lonicer 374. 391
Loock, Kr. Sekr. in Hünfeld 575
— — in Rinteln 575
— Ob. Lds. Ger. Rath 448
Looff 133. **148**
Loofs, ord. Prof. 435. **437.** 438
— Superintend. 488. 519
Loomann 532
v. Loos, Reg. Ass. 499
— Reg. Rath 339
Loos, Geh. Hofrath 67
— Just. Rath 304
— Landrath 490
— Major 139
Loose, Garn. Bau-Insp. 113
— Staats-Anw. 290
Lopianowski 403
Lorberg 646
Lorck 646
v. Lorentz 23
Lorentz, Amtsrichter 404
— Bau-Rath 330
— Kr. Phys. 629
— Rechts-Anw. 453
Lorenzen 458
Lorent, Forst-Ass. 10
— Forstmstr. 370
— Geh. Bau-Rath **175.** 176. 178
— Gym. Dir. 455
— Justiz-Rath 292
— Kr. Schul-Insp. 626
— Kr. Th. Arzt 341
— Ober-Buchhalter 81
— Oberförster 10
— Oberst-Lt. z. D. 144
— Priv. Docent 522
— Rechts-Anw. 449
— Reg. Rath i. Hannover 528
— — in Wandsbek 466
— Staats-Anw. (Exster) 254
— Steuer-Insp. 466
Lorentzen, Deichgraf 461
Lorenzen, Kammerdiener 35
— Rentmstr. 466
Lorey 115
Lorey, Eis. Betr. Insp. 603
— Rechts-Anw. 610
Lorge 622
Lorsbach 569
Lose 425
Losehand 656
Loß 419
Lossau, Landrichter 255
— Rechn. Revisor 531
v. Loßberg 573
Lossen, Amtsrichter 612
— Ld. Ger. Rath 609
— ord. Prof. **226.** 228
— Prof., Landesgeol. **100.** 115
Loth, Bureau-Gehülfe 325
— Kr. Sekr. 459
Lotheissen 130
Lothes 624. 629. 637
Lotichius 200
Lottermoser 371
Lottmann, Eis. Bau- u. Betr. Insp. 656
— Kanzl. Rath 531
Lottner 653
Loß, Bürgermstr. **574.** 591
— Landrath 506. 507
— Lds. Rentmeister 593
— Lehrer 136
— Rechts-Anw. 612
— Reg. Rath a. D. 592
— Sem. Dir. 571. 585
— St. Insp. 620
Lotze, Amtsrichter 232
— Kr. Physikus 491
— Rentmstr. 578. 581
Lotzing 155
Louis 539
Lous 205
Louwens 621
Lovén 85
Lovenfelde 480
Lovis 604
Low 237
Lowcke, Ld. Ger. Rath 292
— Reg. u. Bau-Rath 445
Luberg 221
Lublin 231
Lublinski 304
Lubrecht 200
Lucä **98.** 103
v. Lucanus **51.** 61
Lucanus, Amtsrath 419
— Ob. Reg. Rath **259.** 280
— Stiftsgutspächt. 427
Lucas, Amtsrichter in Kyritz 293
— — in Mörs 665
— Bau-Rath 422
— Geh. Ob. Just. R. **121.** 122
— Kr. Th. Arzt 576
— Kr. Bau-Insp. 576
— Rendant 350
— Syndikus 387
Luchs 388
Lucht, Amtsrichter 480
— Kanzl. Rath 290
Luchterhandt 256
Lucius v. Ballhausen (Frhr.) **60.** 200
Lucius 114. 200. **427**
v. Luck 34
Luck 276
v. Lucke, Deichhauptm. 416
— Lds. Aeltester 387
— Landrth. i. Hoyerswerda 372
— — in Rothenburg O.-L. **372.** 389
Lucke, Kr. Sekr. 424
Lucke, Reg. Ass. in Merseburg 420. 432
— — in Posen 339. 340
— Rentmstr. 245
— Stiftgutspächter 412
Luckenbach 669
Luckow 252
Lucks 163
Luckwaldt 399
Ludendorff 335
Ludes 620
Ludewig, A. Ger. Rath 333
— Buchhalter 81
— H. A. Rendant 207
— Ld. Ger. Rath 334
— Landrentmstr. 547
— Landrichter 531
— Prof. a. d. techn. Hochschule 105. 178
— Rechts-Anw. in Aachen 661
— — in Göttingen 532
Luderff 553
Ludovici, Berg-Insp. 396
— Oberförster 494
Ludewieg 200. 481. 496. 516
Ludwich 226. 228
Ludwig, Amtsrichter 302
— Geh. Registr. 82
— Korresp. d. Ak. d. W. 85
— Kr. Schul-Insp. 427
— Kr. Physikus 366
— Pfarrer 585
— ord. Prof. in Bonn 646. 647. 648
— Prof., Maler 88
— Reg. Rath 375
— Schauspieler 29
Lübbe, Just. Rath 479
— Ob. Lds. Ger. Rath 477
Lübbers 499
Lübbes 495
Lübbesmeyer 541
Lübeck 316
Lübcke 81
Lübke, Justiz-Rath 233
— Rechts-Anw. 564
— Zivil-Erzieher 36
Lüchau 467
Lueck, Amts-Ger. Rath 301
— Rechts-Anw. 231
Lück, Hofrath 24
— Kammerdiener 34
— Gymn. Dir. 258
Lücke, Amtsrath 422. 423. **424**
— Amtsrichter 332
— Bergrath 651
— Buchhalter 80
— Kr. Sekr. in Aurich 506
— — in Osterburg 415
— Lds. Aeltester 368. 388
Luecken 565
v. Lücken, Hptm. 149
— Lds. Aeltester 388
Lückerath, Notar 664
— stellv. Mitgl. d. Bez. Eis. Raths 658
Lückhoff 200. 204
Lücking, Cigarren-Fabrik. 545
— Realschul-Dir. 295
Lübecke, Geh. Bau-R. **176.** 382. 384
— Geistlicher 323
— a. o. Prof. 438. 441
— Superintend. 316. 327
Lüdeling 96
Lüdemann, Reg. Rath 337
— Reg. Sekr. 305
Lueder, Major 117. **124.** 134
— Rechts-Anw. 534
Lüder, Minist. Resident 69
— Dom. Pächter 320

Lüder, Rechts-Anw. 294
— Reg. u. Bau-Rath 561
— Rentmstr. 546
v. Lüderitz 433
Lüderitz 505
Lüders, Chor-Dir. 30
— Geh. Ob. Reg. Rath 110. **112.** 114
— Just. Rath in Berlin 304
— — in Glücksburg 479. 480
— — in Hannover 533
— Prof. a. d. techn. Hochsch. 643
Lüdersdorff, Amtsrichter 408
— Eis. Sekr. 603
Lüdicke Erben 272
— Just. Rath 448. 452
— Ob. Reg. Rath 352
Lüdke, Reg. Rath 363
— Staats-Anw. 402
Lüdtke, H. A. Kontr. 308
— Kat. Kontr. 212
— Kr. Sekr. 315
— Landrichter 255
— Steuer-Insp. 241
Lueg, Just. Rath 566
— Komm. Rath in Düsseldorf 658
— — in Oberhausen **179.** 641. 657. 658
v. der Lühe 161
Lübe 403
Luhl 618
Lühmann, Buchdruckereibes. 500
— Kr. Schul-Insp. 501
Lührs 488. 520
Lüke 390
Lüken 330
Lülfing 508
Lüling **650.** 651
Lümkemann 565
Lünemann 521
Lünemann gen. Geisthövel 569
Lünenberg 629
Lüning, Dom. Pächt. 579
— Hauptm. 145
— San. Rath 486
Lünzel 669
Lüntzner, Bau-Rath 547
— Gymn. Dir. 537
Lüpke 459
v. Lüpke, Dom. Pächt. 498
— Ob. Reg. Rath 543
— Rittergutsbes. 490
Lüpke 486
Lürenbaum 567
Lürken 661
Lürssen 226. 227. 228
Lütcke 582
v. Lütcken 536
Lütje 500
Lütkemüller, Assist. Arzt 141
— Just. Rath 304
— Kr. Th. Arzt 377
Lütken 535
Lütkens 479
Lütkenhaus 620
Lütteken 444
Lüttge 156
Lüttgen 637
Lüttich, Amtsrath in Sittichenbach 424
— — in Wendelstein 424
— Amtsrichter 450
— Gartenbesitzer 589
— Hptm. 148
— Reg. Baumstr. 549
— Sem. Dir. 258
Lüttich Erben 424
v. Lüttichau, (Gf.) Kammerherr **17.** 506. 507
v. Lüttichau, (Gf.) Schloßhauptmann **14.** 16
v. Lüttichau 23
Lüttke, Reg. Ass. 443
— Superintendent 423. 436
v. Lüttwitz (Frhr.) Kammerherr 18
— (Frhr.), Lds. Aeltester 389
Lützelberger 123
Lützeler, Ld. Ger. Präs. 666
— Notar 668
— Rechts-Anw. 662
Lützen 271. 280
Lützenkirchen 628
Lützkendorf, A. Ger. Rath 449
— Rentmstr. 424
v. Lützow (Frhr.) 340
Lützow 461. 463
Luft, Rechts-Anw. in Leobschütz 409
— — in Ratibor 409
Luhme 294
Luigs 566
Luke 336
v. Lukomski 269
v. Lukowicz 256
v. Lukowitz 354
Luks 406
Lullies 220
Lumbroso 88
Lunau 231
Lund, Bahn-Ingenieur 603
— Eis. Dir. 476
Lundberg 530
Lundgreen 147
Lundswall 464
Lunge 403
Lungstras 618
Luntarschek 397
Lurch 484
Lurje 335
v. Luschan 94. 100
Luserath 112. 267
Lust 342
Lustig, Dev. Th. Arzt, Prof. 165. **170.** 486. 545
— Handelsrichter 302
— Kr. W. Arzt 372
— Ld. Ger. Rath 402
— (Adolf), Rechts-Anw. in Berlin 304
— (Hugo) — ebenda 304
— — in Gleiwitz 405
Luthe, Ld. Ger. Rath 567
— Rechts-Anw. 452
Luther, Bibliothekar 194
— Kanzl. Rath 173
— Kaufmann 303
— Staats-Anw. (Erster) 334
— Superintend. 423. 436
Luthmer, Kunstgew. Schul-Direktor 585
— Lehrerin 92
Lutsch 268
Lutsch, Gymn. Dir. 614
— Konservator 382
Lutter 485
Luttterbeck, Bau-Rath 286
— Ld. Ger. Präs. 406
Lutterforth 209
Luttereth 493
Lutz, Hptm. 127
— Kustos 522
Lutzmann 466
v. Luxburg (Gf.) 67
Luyken, Ld. Ger. Rath 666
— Reg. Ass. 582
Lwowski 450
Lydtin 166
Lyhme 466
Lykowsky 220
Lympius 449
zu Lynar (Gf.) **187.** 278
v. Lyncker, (Frhr.), Haus-Marschall **13.** 23
— (Frhr.), Landrath 200. **215**
— (Frhr.), Rechts-Anw. 292
Lyncker 627
Lynen 658

M.

Maarbes 101
Maas, Amtsrichter 568
— Eis. B. u. Betr. Insp. 398
— Handelsrichter 302
— Just. Rath 658. 661
— Kr. Bau-Insp. 367
— Rentmstr. 620
Maase, Lehrer 364. 381
— Rechts-Anw. 254
Maaser 454
Maaß, Amtsrichter 313
— Geh. Rechn. Rath in Berlin 76
— — in Potsdam 184
— Geh. Registr. 185
— ord. Prof. 328. 330
— Rechn. Rath 606
— Rechts-Anw. i. Aurich 532
— — in Berlin 304
— Reg. u. Schul-Rath 317
— Rentmstr. in Lüben 375
— — in Stolp 317
— Sekretär 434
Maaßen, Rechts-Anw. 660. 661
— Rendant 472
— Steuer-Insp. 620
Maaß 290
Macco, Ingenieur 604. 657
— Ld. Ger. Dir. 479
v. Mach 628
Machatius, Ob. Bürgermstr. 346
— Reg. Ass. 339
Machens, Rechts-Anw. 536
— Rentmstr. 505
Machert 374
Mack, Ld. Ger. Rath 253
— Rechts-Anw. 232
— Sup. Verw. 225
Macke 619
Mackeldey 607
Mackensen, Dom. Rentmstr. 489
— Eis. B. u. Betr. Insp. 442
— Eis. Dir. 352
— Reg. Ass. in Cassel 574
— — in Minden 543. 544
Mackensy 75
Mackenthun 286
Mackenroth 423
Mackeprang 479
Mackers 565
Macks 416
Mac-Lean 230
v. Madai 212
Madelung 358
Madert 81
Madlung **156.** 160
Madsen 413
Mächtig 402
Mäckelburg 217
Maeder 356
Mäder 28
Maedler 175
Mädler 376
Mäblich 340
Mählmann 469
Maehne 344
Märcker, Eisenb. Masch. Insp. 285
— Geh. Reg. Rath 164. **437**
Maerker, Rechts-Anw. 304
— Reg. Rath 539
Maerz 80
Mätze 348
Maetzke 344
Mätzke, Amtsrichter 407
— Kat. Kontr. 374
Magdeburg, Ld. Rentmstr. 308
— Oberst 161
— Ob. Präsident **570.** 572
Magener 356
Mager, Amtsrichter 450
— Reg. Rath 613
Magnino, Kat. Kontr. 551
— Kr. Sekr. 618
— Steuer-Insp. in Mühlheim a. R. 631
— — in Stolp 316
v. Magnis (Gf.), Schloßhptm. **13.** 16
— (Gf.), Sek. Lieutn. 66
Magnus, Amtsrichter 668
— Bau-Rath 285
— Landgt. Rath 480
— Ob. Reg. Rath 283
— a. o. Prof. in Berlin 100
— a. o. Prof. in Breslau 392
— Rechts-Anw. 230
Magunna 255
Mahlendorff 333
Mahler, Bürgermstr. 605
— Laz. Verw. Insp. 156
— Steuer-Rath 200
Mahlke 175
Mahlo 287
Mahlstedt, Hofbes. 515
— Konsul 530
— Ld. Ger. Rath 479
— Mitgl. d. Ab. 200. 512. 516
Mahn, Progymn. Dir. 336
— Rentmeister 497. 498
Mahnke 479
Mahnke 259
Mahraun, Ld. Ger. Rath 200
— Reg. Rath in Cassel 572
— — in Königsberg 207
Mahrenholtz 608
Mahrenholz 458
Maigatter 306
Maillard 25. 170
Mainzer 633
Maisan 621
Marx, Amtsrichter 407
— Eis. B. Insp.
— Ld. Ger. Rath 200. **408**
Maizier 451
Majer 609
v. Makomaski 301
Malower 289. **304**
Makrocki 216
Makuth 157
Malchus 530
v. Malcz-Podjaski 304
Malende 368. 369
Maley 635
Malin 268
Malkmus 268
Malkwitz 233
Mallette 212
Mallet 536
v. Mallinckrodt 214. 215
Mallinger 31
Mallison 252
Mallmann, Amtsrichter 666
— Staats-Anw. (Erster) 669

Mallwitz 315
Malm 151
Malmros, A. Ger. Rath 478
— Amtsrichter 611
— Reg. Rath 574
Malorny 402
v. der Malsburg, Kammerherr **18.** 570. 590. 591
— Oberförster 588
v. Maltzahn (Frhr.) Gf. v. Plessen 46
v. Maltzahn (Frhr.), Erbmarschall 49. 163. **192.** 287
— (Frhr.), Landschaftsrath 326
— (Frhr.), Reg. Rath 344
v. Maltzan (Gf.) 49
Malz 80
Mammen 507
Mampe, Hafenmeister 496
— Post-Dir. 252
Mamroth 403
Manasse, Amtsrichter 407
— Rechts-Anw. 304
Mandel 628
v. Mandelsloh, Ob. Amtm. 510
— Ob. App. Ger. Rath 531
Mandowski 406
Manegold 119
Mangels, Rentmstr. in Itzehoe 466. 467
— — in Pinneberg 466
Mangelsdorff, Amtsrichter 256
— Gew. Insp. 624
— Just. Rath 253. 255
— Rechn. Rath 8. **76**
v. Manger 566
Manger, Kr. Schul-Insp. 418
— Metropolitan 595
— Oberförster 494
Mangold 536
v. Mangoldt, Prof. a. d. techn. Hochsch. 650
— Rechts-Anw. 534
Manheimer 359
Manigk 355
Mantius 221
Mankiewicz, pharmaz. Ass. 337
— Ob. Amtm. 10. 446. 447. 476
— (Bruno) Rechts-Anw. in Frankfurt a. M. 610
— (Martin) — das. 609
Mankiewitz 304
Mann, Bergw. Dir. 446
— Kr. Th. Arzt 268
— Rechn. Rath 83
— Rechts-Anw. 335
— Rendant 136
Mannasse 304
Manneberg 405
Mannhardt, Amtsrichter 478
— Ld. Ger. Dir. 479
Mannheim 667
Mannheimer 451
Mannherz 664
Mannkopff, Geh. Med. Rath, **598.** 599. 600
— Just. Rath 332. 333
— Landrath 633
Manns 356
Mannsdorf, Bau-Rath 310
— Hofrath 67
Mannstädt 31
Mannß 426
Mansfeld, A. Ger. Rath 356
— Amtsrichter 536
— Gew. Insp. Ass. 637
— Handelsbeamter 526
Manskopf 603
Mansur Melhameh 69
Mantell, Rechts-Anw. in Görlitz 406
— — in Paderborn 563. 569
— Staats-Anw. (Erster) 358
Mantels 498
v. Manteuffel (Frhr.) 166. 185. 192. **268.** 274. 277. 278. 280. 390
v. Manteuffel, Landrath 200. **309**
— Mitgl. d. HH. 192
Mantey, Amtsrichter 234
— Oberförster 242
Manthei 338
Manthey 348
Mantzel 609
Mappes 398
Maquet 452
Marbach, Kr. Sekr. 314
— Lehrer 170
— Rechts-Anw. 479
v. Marcard, Landrath 575
— Reg. Ass. 503
— Wirkl. Geh. Rath 53. 57. 61. **162.** 163. 164. 165
Marcard, Int. Assessor 151
— Rechts-Anw. 533
— Reg. Rath 539
— Rentmstr. 492
— San. Rath 495
March 95. **110**
Marchand, Kastellan 579
— ord. Prof. **598.** 599. 600
de Marche 137
Marcinek 405
Marcinowski **75.** 76
Marck 403
Marckhoff 476
Marcks 100
Marckscheffel 149
Marckwald 100. 169
Marcus, A. Ger. Rath 234
— Amtsrichter in Essen 567
— — in Ratingen 663
— Ld. Ger. Rath 301
— Landrichter 449
— Rechts-Anw. 291
Marcuse, Amtsrichter 301
— Dr. Rechts-Anw. in Berlin 304
— (Siegmund) — ebenda 304
— — in Breslau 403
— — in Gnesen 356
— — in Staßfurt 452
— Realschul-Dir. 296
Marcussen 466
Marcinowski 82
Marek 226. 227. 228
Maresch 263
Maret, Fabrikant 604
— Reg. u. Bau-Rath 528
Marfording 569
Marggraf 481
Marggraff, Eis. Sekr. 285
— Kr. Bau-Insp. 216
— Stadtrath 298
Margeninsky 304
Marheinecke 73
de Marignac 85
Maring 652
Markert 580
Markert 335
Marks 170
Markwald 304
Marmé **521.** 522. 523. 524
v. Marnitz 131
Marnitz 641
Marohn 244
Maroty 25
Marpe 557
Marquardt, Garn. V. Insp. 155
Marquardt, Med. Rath 307
— Oberförster 494
— ord. Prof. 227
— Rechn. Rath 184
Marrock 154
Marsall 418. 420
Marsch, Ob. Amtm. 9
— Stabs-Arzt 137
v. Marschalck **50.** 516
Marschalck (Frhr.) 499. 516. 517
v. Marschall, Forstmstr. 581
— Landrath 426
Marschall v. Biberstein 65
Marschall v. Bieberstein (Frhr.) **65.** 67
Marschall 655
Marschhausen 270
Marschner, Rechn. Rath 8
— Staats-Anw. 532
Martell 256
Marten, Amtsrichter 357
— Kr. Sekr. 261
v. Martens **100.** 102
Martens, A. Ger. Rath 479
— Amtsvorsteher 462
— Dom. Pächt. 509
— Gymn. Dir. 235
— H. A. Rendant 338
— Kirchen-Propst 465. **471**
— Kr. Sekr. 459
— Kr. Th. Arzt 421
— Prof. a. d. techn. Hochschule 105. 106
Martensen 480
Martersteig 89
Marthe 131
Marthen 276. 391
Martin, A. Ger. Rath 534
— Buchdrucker 299
— Dekn. Rath 587
— Garn. V. Ob. Insp. 155
— Gymn. Dir. 336
— Kr. Sekr. 618
— Landrichter 608
— Metropolitan 595
— Oberförster in Großenlüder 581
— — in Jesberg 580
— Priv. Doz. 98
— Rechts-Anw. 607
— Sem. Dir. 411
Martineit 572
Martini, Feuerw. Hptm. 139
— Int. Sekr. 127
— Ld. Ger. Dir. 357
— Ld. Ger. Rath 405
— Landrichter 230
— Reg. Rath 475
Martinius, Rechts-Anw. 449
— Reg. Rath 242
Martinot 480
Martins, Landrichter 402
— Oberbürgermstr. 194. 360. **373.** 382
Martind, Just. Rath 253. 254
— stellv. Hofrichter 303
Martius, Chemiker 298
— Ld. Ger. Dir. 300
— Priv. Doz. 646
— Superintend. 423. 436
Martus, R. Gymn. Dir. 295
— Reg. Rath 260
Marxdd, Geh. Rechn. Rath 8. **76**
— Register. 203
Maruhn 213
v. der Marwitz, Gestüt-Dir. 171
— Ld. Feuer-Soz. Dir. 276
— Ld. Stallmstr. 171
— Reg. Ass. in Frankfurt a. O. 267. 268
v. der Marwitz, Reg. Assessor in Stettin 308. 309
— Verw. Ger. Dir. 420
Marwitz 292
Marx, A. Ger. Rath 453
— Amtsrichter in Daun 669
— — in Mittelwalde 404
— — in Rosenberg 408
— — in Gr. Wartenberg 408
— Beigeordneter 625
— Bur. Vorsteher 572
— Eis. Sekr. 652
— Just. Rath in Greifenberg 406
— — in Potsdam 141
— Kr. Phys. in Fulda 575
— — in Mülheim (R.) 623
— ord. Prof. 328. 330
— Rechts-Anw. 610
— Rentmstr. in Prüm 635
— — in Waldbröl 631
Marxen 464
Masberg 285
Masche 332. **335**
Mascher 549
Maschere 349
Maschke, Apotheker 362
— H. K. Rendant 347
— Rechts-Anw. 256
— Reg. Baumstr. 562
Maseberg 497. 519
Maske, Amtsrichter 357
— Hülfsbeamter 490
— Kat. Kontr. 169. 630
— Ob. Ld. Ger. Rath 448
Massalien 358
Massalsky 229
v. Massenbach, Geh. Med. Rath 615. **618**
— (Frhr.), Gestüt-Dir. 171
— (Frhr.), Landschaftsrath 348 **350**
— (Frhr.), Reg. Ass. 308
— (Frhr.), Rittergutsbes. 351
— (Freiin), Hofdame 37
v. Massenbach 230. 231
v. Massow, Ob. Reg. Rath **494.** 495
— Pr. Lt. 161
— Reg. Ass. 364. 365
— Sek. Lt. 71
Massow 484
Masur 304
Masurek 349
Masurke 239
Masuth 231
Matz 332
Matzeller 587. 588
Matzmann, Eis. B. u. Betr. Insp. 444
— Kat. Kontr. 466
— Kr. Phys. 315
— Strandhauptmann 463
— Steuer Insp. 551
Matejko 89
Materla 402
Materne, Garn. Verwalt. Insp. 153
— Ob. Amtm. 9
Mathäs 406
Mathe 424
Mathi 571
Mathies, Konsul 447
— Wass. Bau-Insp. 561
Mathieu, Major 148
— Oberstlieutenant **131.** 132. 133. 134
— Steuer-Rath 414
Mathis 408
Matkowsky 29

Matoni 611
Matschke, Assist. Arzt 137
— Pr. Lt. 146
— Sek. Lt. 146
Matschuck, Kr. Sekr. in Fischhausen 209
— — in Wehlau 209
Matter 595
Mattersdorf, Rechts-Anw. in Berlin 304
— — in Nikolai 405
Mattes 621
Matthaeas 130
Matthaei, Bürgermeister 549
— Kr. Physikus 500
— Landrichter 356
Matthäi, Amtsger. Rath 661
— Just. Rath 357
— Konventualin 319
— Rechts-Anw. 534
Matthäus, Dom. Pächt. 272
— Lds. Rentmstr. 593
Matthée, Amtsrichter 231
— Rentmstr. 217
Matthei 581
Matthes, A. G. R. i. Liegnitz 407
— — in Striegau 409
— Amtsrichter 294
— Dom. Pächt. in Jägerndorf 347
— — in Schönfließ 245
— Eis. B. u. Betr. Insp. 352
— Handelsrichter 663
— Kr. Phys. 340
— Kr. Sekr. 371
— Ld. Ger. Dir. 404
— Realgymn. Dir. 538
Matthesius 446
Matthesius 286. 373
Matthiae, Kat. Insp. 503
— Ob. Zoll-Insp. 207
Matthias, Geh. exp. Sekr. 163
— Gym. Dir. **613.** 614
— Kr. Th. Arzt 310
— Lehrerin 29
— Roßarzt 171
Matthiaß 281
Matthies, Amtsrichter in Bütow 335
— — in Marienwerder 255
— Kammerger. Rath 288
— Wagenmeister 33
Matthiesen, Kr. Thierarzt 500
— Rechts-Anw. 480
— Reg. Rath 259
Matthiessen, A. Ger. Rath 478
— H. A. Kontr. 457
Matthiessen, Eis. Direkt. 476
— Rittergutsbesitzer 426
Matthiolius 619
Matti 585
Matting 312
Mattissen 633
Mattner 564
Matuschka (Gf.) 403
Matuschka (Gf.), Frhr. v. Greiffenclau, Schloßhauptmann **13.** 16. 189
— — (Gf.), Landrath 19. **583**
Matuschka v. Toppolcsan (Gf.), Frhr. v. Spättgen 200
— (Gräfin), Freiin — 37
Matz, Kanzl. Rath **112.** 113
— Kr. Sekr. 209
— Kr. W. Arzt 243
— Lds. Bau-Insp. 420
Matzat 601
Matzdorff 270
Matzen 462
Matzerath 661
Matzker 243
Mau, A. Ger. Rath in Gerdauen 231
— — in Wetzlar 611
— Geh. Registr. 67
— Kr. Phys. 315
— Kr. Schul-Insp. 465
— Wass. Bau-Insp. 561
Maubach, Notar 665
— Ob. Präs. R. **205.** 206. 225
v. Maubeuge 389
v. Mauderode 118
Mauersberg 504. **519**
Maul, Kr. Sekr. 629
— Lds. Rath 223. 354
— Staats-Anwalt 233
Maur, Landrichter 662
— Rechts-Anw. 666
Maurach 238
Maurer, Berg-Insp. 526
— Kat. Kontr. in Hachenburg 586
— — in Hünfeld 578
— Pol. Hauptm. 119
— Pros. in Herborn 597
— — in München 86
Mauritz, Berg. Ass. 526
— Reg. Ass. 547.. 548
Maurmann 128
Mausbach 558
Mausen 566
Mauß, Lds. Rentmstr. 593
— Ld. Ger. Rath 667
Mauve 458. 459
Mavers 83
Maxen 492. 491
Maxrath 627
May, A. G. Rath 409
— Eis. Bau- u. Betr. Insp. 397
— Forst-Ass. 172
— Gen. Ldschfts. Sekr. 251
— Geh. Rechn. Rath 122
— Landrichter 231
— Post-Dir. 605
— Rechn. Rath 644
— Rechts-Anw. 610
— W. Bau-Insp. 244. **246**
v. Maybach 44. **60.** 200
Mayer, Amtsrichter 358
— Garderob. Insp. 30
— Geh. Rechn. Rath 75
— Ger. Ass. 413
— Just. Rath in Aachen 661
— — in Bonn 662
— Kat. Kontr. 264
— Kr. W. Arzt in Simmern 619
— — in St. Vith 637
— Ld. Ger. Rath 253
— Major 131
— Notar 668
— Rechts-Anw. in Aachen 661
— — in Gerstemünde 536
— (Karl Eduard) — in Köln 667
— (Simon) — ebenda 667
— Reg. Rath 528
— Rentmstr. 635. 636
— Stadtschultheiß 671
Mayerhauser 368
Maymann 564
Mayr 656
Meaubert 30
Mebert 158
Mebus 269
Mechelen 652
Mechler 66
Mechow, A. Ger. Rath 357
— Oberförster 266
Mecke 136
Meckel 131
Mecker, Blinden-Anst. Dir. 642
— landwirthsch Schul-Dir. 634
Mebem, Ld. Ger. Rath 328. 332
— Rechts-Anw. 234
Medenwaldt 327
Meder, Geh. exped. Sekr. 117
— San. Rath 619
Medicus 448
v. Meding, Aebtis. i. Ebsterf 511
— — in Lüne 511
— Erbmarschall 50
Meding 316
Meene 121
van Meenen 624
v. Meer 670
Meerbeck 629
Meerholz 414
Meermann 342
v. Meerscheidt gen. v. Hüllessem (Frhr.), Geh. Reg. Rath **209.** 219
— (Frhr.), Gen. d. Inf. 44. 143
— (Frhr.), Leibpage 23
— (Frhr.), Reg. Ass. 308. 309
v. Meerscheidt-Hüllessem 119
Meerwein 638
Meese 666
Meffert 361
Mehlburger, Forstmstr. 581
— Reg. u. Forstrath 574. 580
Mehler 661
Mehlhausen, Geh. Ob. Med. Rath 182
— Rechts-Anw. 231
Mehlhorn 540
Mehlhose 252
Mehlitz, A. Ger. Rath 532
— Oek. Kom. Rath 484
— Superint. 488. 519
— Wass. Bau-Insp. 504
Mehner, Berg-Ass. 650
— Ob. Berg-Rath 441
Mehrdorf 206. 210. 216
Mehrhardt 213
Mehring 312
Mehrtens 352
Meibauer, Just. Rath 333
— Kr. Schul-Insp. 316
— I. Rechts-Anw. u. Notar in Konitz 253. 256
— II. R. Anw. in Konitz 256
v. Meibom 533
Meider 379
v. Meier 521
Meier, Hofbesitzer 460
— Hütten-Dir. 400
— Just. Rath 477. 478. 480
— Landesrath 274. 277
— Ob. Reg. Rath 208
— Priv. Dozent 438
— Reg. Rath 434
— Reg. u. Forstrath 425. 428
— Rev. Insp. 78
— Strb. Hptm. 463
— Zeug-Hptm. 146
Meier-Peter 551
Meifort 460
Meinardus 64. 100
Meinberg, Dom. Pächter 579
— Kr. Schul-Insp. 551
Meine, H. A. Rend. 414
— Kanzl. Rath 533
Meinecke, Archivar 64
— Gerichtsschreiber 535
— Ld. Ger. Rath 451
— Landrichter 451
— Ob. u. Korps-Aud. 130
— Wirkl. Geh. Rath 54. 57. 61. **75**
Meinecke 257
Meinerts, A. Ger. Rath 449
— Steuer-Insp. 578. 579
Meinert 462
Meinertz, Gym. Dir 336
— Notar 667
Meinhard, Handelsrichter 564
— Kr. W. Arzt 309
— Ld. Ger. Rath 451
— Landrichter 531
Meinhardt, Eis. Bau-Insp. 528
— Just. Rath 355. 356
Meinhert 561
Meinhof, Rechn. Rath 207
— San. Rath 340
Meinhold, Kr. Schul-Insp. 312
— a. o. Pros. 645
Meinicke, Masch. Insp. 526. 527
— Kr. Sekr. 261
Meiningbaus 549
Meinke, Kanzl. Rath 222
— Reg. u. Schul-Rath 214
Meinow 334
Meinshausen 607
Meischeider 418
Meißner, Bibliothekar 95
— Ob. Ld. Ger. Rath 355
— Ob. Stabs-Arzt 128
— Superint. in Görlitz 391
— — in Namslau 391
Meißner **521.** 522. 523
Meißel 455
Meißner, Amtsrichter 663
— Anst. Ob. Insp. 275
— Fabrikbes. 322
— Geh. Rechn. Rev. 184
— Just. Rath in Aschersleben 449
— — in Magdeburg 448. 451
— — in Prenzlau 294
— Kr. Bau-Insp. 9. 416
— Kr. Phys. 243
— Ld. Ger. Dir. 289
— Ld. Ger. Rath 357
— Post-Dir. 659
— Rechts-Anw. in Berlin 304
— — in Homburg 610
— — in Kesten 357
— Reg. u. Bau-Rath 656
— Sekretär 589
— Zeug-Lt. 147
Meister, Amtsrichter 532
— Landrath 215
— Mitgl. d. Ab. auf Jessnitz 200
— — auf Sängerau 200
— Oberförster 498
— Rechts-Anw. 332
— Reg. Ass. 574. 583
— Schul-Dir. 585
Meitsch 209
Meitzen, Geh. Reg. Rath, erd. Honorar-Prof. **100.** 101
— Hof-Apotheker 474
— Just. Rath 230. 233
Meitz 246
Meixner, A. Ger. Rath 231
— Assist. Arzt 137
Mejer, Dom. Pächter 424
— Ob. u. Geh. Reg. Rath **489.** 490
— Konsist. Präs. 54. **517**
Melcher 283
Melchers, Gutsbes. 622. 641
— Ld. Ger. Rath 449
— Staats-Anw. 689
Melchior 566
Melde **598.** 599. 600
Melfsen 402
Melior, A. Ger. Rath 451

Melior, Reg. Aff. 582
v. Mellenthin, A. Ger. Rath 333
— Lai. Ob. Insp. 156
Meller, Hauptmann 145
— Rechts-Anw. 405
— Sek. Lt. 144
Mellin, Kr. Schul-Insp. in Gr. Förste 492
— — in Potsdam 263
Meisheimer, Notar 666
— Oberförster 498
Meißbach 304
Memelsdorf 611
Memelsdorff 359
Memmen 576
Memmert 656
Memminger 156
Menadier, Assist. i. Münz-Kabinet 93
— Etf. Dir. 443
Mencke, Berg-Rath 650
— Dekan 597
— Kamm. Ger. Rath 288
— Ld. Ger. Dir. 661
— San. Rath 583
Mende, Kr. Bau-Insp. 491
— Kr. Sekr. 372
— Ld. Rentmstr. 371
— Landrichter 334
— Ldg. Rath **383.** 385
— Rechn. Rev. 665
— Reg. Rath 338
— San. Rath 491
— Stadt-Bau-Rath 367
— Vors. d. Hdlskammer 270
Mendel, Kammerdiener 34
— a. o. Prof. 98
— Rechts-Anw. 304
Mendel v. Steinfels (Ritter u. Edler) **438.** 447
Mendelsohn, Rechts-Anw. in Berlin 304
— — in Breslau 401
— — in Münsterberg 404
Mendelssohn 293
Menden 669
Mendrella 452
Mendrahl 234
Mendthal, Just. Rath 233
— Kustos 226
Menge, Amtsrichter 532
— Garn. V. Dir. 154
— Gym. Dir. 411
— Kr. Schul-Insp. 244
— Ob. Regstr. 512
— Progymn. Dir. 614
Mengel 304
Mengelberg 664
Mengelbier 664
Mengelkoch 621
Menger 259
v. Mengersen (Gf.) 422
Menges 128. **138**
Menken 200
Menna 221
Menne, Geh. exp. Sekr. beim Aichungs-Amt i. Berlin 299
— — im Min. f. Handel u. Gewerbe 112
— Geh. Reg. u. Bau-R. 528
— Handelsrichter 564
— Rechn. Rath 155
Mennet 346
Mennicke 605
Menschell 334
Mensching, Amtsrichter 534
— Kloster-Verw. 511
— Sekr. 512
— Staats-Anw. 480
Mense 504
Mensing 566
Menske 366
Mente, Gerichtsschreiber 302
— Reg. Baumeister 545
Menz, Ld. Rentmstr. 618
— Ob. Amtm. in Kampischkehmen 217
— — in Sodargen 217
Menzel, Etf. B. u. Betr. Insp. 285
— Ob. Berg-Rath 441
— Rechts-Anw. 403
Menzendorff 450
v. Menzingen (Frhr.) 69
Menz, Amtsrichter 302
— Reg. Rath 653
Menzel, Adminstr. 439
— A. Ger. Rath in Stegau 405
— — in Grünberg 405
— Bergmstr. 560
— Geh. exp. Sekr. 70
— Geh. Kanzl. Dir. 76
— Gew. Insp. 637
— Kr. Schul-Insp. 427
— Hofarzt 24
— Post-Direkt. in Kiel 477
— — in Finsterwalde 287
— Prof., Geschichtsmaler 63. **87.** 88
— ord. Prof. 646. 647
— Rechts-Anw. 403
— Reg. Rath 353
— Rendant 297
— Rentmstr. 466. 467
— Staats-Anwalt 407
Menzen, Amtsrichter 663
— Landrichter 610
— Notar 662
Meppen 509
Merbach 428
Mercier, Lai. V. Insp. 155
— Lektor 522
Merfeld 292
Mergard 637
Mergel 492
Merquet 226
Meridies, Amtsrichter 409
— Arzt 381
v. Mering 437. 439
Merkel, Dom. Pächt. 370
— Kr. Physik. 575
— Ob. Bürgermstr. **491.** 512. 515
— Oberförster 213
— ord. Prof. 521. 522. 523
Merklinghaus 631
Merle 25
Merleker 80
Merling 525
Merrem, Amtsrichter 667
— Gutsbes. 632
— Ld. Ger. Dir. 666
— Oberförster 587
Merscheim 611
Merschmann 535
Merseburger, Etf. Bau-Insp. 229
— Kr. Sekr. 426
Mersmann, Amtsrichter 480
— Geh. Ob. Fin. Rath 307
Merten, Amtsrichter 233
— Etf. Bau- u. Betr. Insp. 444
— Rentmstr. 466
Mertens, Bürgermstr. 263
— Kr. Sekr. 637
— Kr. W. Arzt 345
— Ldg. Rentmstr. 593
— Ob. Güt. Verw. 528
— Sek. Rath 509
— Reg. Baumstr. 399
— Reg. Rath 616
— Senator 488
Mertens, Steuer-Insp. 79
Mertinert 233
Mertins, Garn. V. Ob. Insp. 155
— Hausbofmstr. 33
— Kat. Kontr. 551
— Kr. Bau-Insp. 239
— Rechts-Anw. 231
Merz, Amtsrath 375
— Amtsrichter 302
— Etf. Dir. 352
v. Merveldt (Gf.), Reg. Ass. 414. 415
— (Gf.), Schloßhptm. **14.** 19. 50. 190
Merzenich **93.** 104
Mesch 304
Meschede, Bankier 549
— Prof., Priv. Doz. 226
Meschelsohn 304
Mesecke 499
Meseritz 294
Meserwinkel 554
v. Mesmer-Saldern 72
Messerschmidt, A. Ger. Rath 294
— Kr. Schul-Insp. 212
— Kr. W. Arzt 318
— Ld. Ger. Rath 356
— Rechts-Anw. 335
— Reg. Rath bei der Etf. Dir. Berlin 283
— — b. d. Pol. Präs. in Berlin 118
— Reg. u. Bau-Rath 562
Messow, Kamm. Ger. Rath 288
— Rechts-Anw. 304
Mesz 357
Meßbauer 52
Meßtorf 473
Meßtorff, Beigeord. **458.** 468. 470
— Bürgermstr. 463
Metger, Ld. Ger. Rath 534
— Ob. Lehrer 137
— Rechts-Anw. 532
— Stadt-Syndik. 507
Methner, Amtsrichter 359
— Komm. Rath 373
Metsch 450
Metscher 9
Mettgenberg 644
Mettke 173
Mettlich 558
Metz, Forstmstr. 581
— Geh. Reg. Rath 314
— Gen. Komm. Präs. 259
— Kr. Schul-Insp. 634
— Metrop. 596
— Ob. Reg. Rath 494
— Reg. Rath 621. 622. 644
Metzdorff 393
Metzel, Geh. Reg. Rath 194
— Ld. Ger. Rath 449
— Reg. Rath **425.** 426
Metzeltin 81
Metzener 602
Metzenthin 280
Metzger, Forst-Ass. 173
— K. K. Rendant 213
— Prof. a. d. Forstakad. 173
Metzig 404
Metzlow 141
Metzler, Geh. Regstr. 56
— Gen. Konsul 74. **200**
— Ld. Ger. Rath 402
— Rechts-Anw. 335
— stellvertr. Handelsrichter 335
Metzmacher 566. 658
Metzner 200
Metzold 491
Meubrink 298
Meulenbergh 83
Meurer, Just. Rath 667
— Kaufmann 667
— Kr. Schul-Insp. 585
v. Meurers 460
Meurers, Amtsrichter 665
— Ld. Ger. Rath 667
Meurin 669
v. Meusel 257
Meusel 402
Meuser, Rechts-Anw. 660
— Stadtverordn. 615
Meuskens 659
Meuß, Konsist. Rath 390. 391 **392.** 393
— Staats-Anw. 356
v. Meussen 54. 114. 189
Mewes, Amtsrichter 532
— Dom. Pächt. 419
— Geh. Rechn. Rev. 184
— Rechn. Rath 78
Mews, Pol. Hptm. 119
— Rentmstr. 320
Mey 271
Mey, Blind. Anst. Insp. 431
— Hptm. 143
Meydam, Amtsrichter in Berlin 290
— — i. Landsberg a. W. 292
— Berg-Rath 651
— Ldg. Bau-Insp. 274
— Ob. Bürgermstr. **257.** 274.
Meydenbauer 83
Meye 421
Meyen 441
Meyenberg 548
v. Meyer 267
Meyer, Ach-Insp. 589
— A. Ger. Rath i. Ehrenbreitstein 611
— — in Melle 535
— — in Osnabrück 535
— Amtsrath in Adersleben 418
— — in Grünow 265
— — in Rothenburg 424
— Dr. Amtsrichter in Berlin 302
— — ebenda 302
— — in Bedungen 452
— — in Kulmsee 256
— — in Leobschütz 409
— — in Neuenhaus 535
— — in Osterode 230
— — in Ratzebuhr 333
— — in Rotenburg 536
— — in Steinhorst 478
— — in Wallmerod 611
— Apotheker 485
— Archivar 64
— Bau-Rath in Hameln 487
— — in Lingen 504
— — in Magdeburg 442
— Bürgermstr. in Hameln 487
— — in Malstatt-Burbach 634
— Dom. Pächt. i. Grieve 245
— — in Lietzow 265
— — in Marienthal 498
— — in Siedenburg 488
— Dozent a. d. techn. Hochschule 105
— Etf. B. u. Betr. Insp. in Dessau 445
— — in Harburg 528
— Etf. Dir. in Elberfeld 652
— — in Erfurt 444
— Fabrikant 529
— Fischgroßhändler 477
— F. K. Rendant 419

Meyer, Forstmstr. in Ebergötzen 494
— — in Ebstorf 498
— — in Lietzegerichte 273
— Geh. exp. Sekr. 127
— Geh. Kommy. Rath 286. **481.** 487
— Geh. Med. Rath ord. Prof. **521.** 522. 523
— Geh. Ob. Just. Rath in Celle 189. **531**
— — in Stettin 332
— Geh. Rechn. Rath **77.** 169
— Geh.Reg.Rath 543
— Geh. Reg. Rath, ord. Prof. in Breslau **392.** 393. 395. 396
— — — in Bonn **646.** 648
— Geh. San. Rath 513
— Gutsbes. 515
— (Eduard) Handelsrichter in Hannover 533
— (Wilhelm) — ebenda 533
— H. A. Kontr. 540
— H. A. Rendant 540
— Hofbes. 516
— Int. Rath 151
— Int. u. Bau-Rath 149. **157**
— Int. Sekr. 30
— Just. Rath in Berlin 304
— — in Hoya 536
— — in Münster 563. 569
— — in Rabingen 503. 535
— — in Verden 515. 531. 536
— Kassirer 81
— Kaufm. in Bremen 530
— — in Hoya 529
— Kons. Assessor 390
— Kons. Präs. 251
— Konsul 233
— Kr. Phys. in Dannenberg 495
— — in Gersfeld 575
— Kr. Schul-Insp. in Harburg 497
— — in Pattensen 497
— — in Pöhl 578
— — in Wanzleben 418
— Kr. Sekr. in Bitburg 632
— — in Burg 415
— — in Einbeck 490
— — in Stolzenau 486
— Kr. Th. Arzt i. Neppard 619
— — in Sulingen 486
— Kupferstecher, Prof. 88. **90**
— Kurator. Sekr. 522
— Landrath, Geh. Reg. R. 486
— Landger.Rath in Düsseldorf 663
— — in Memel 234
— Landrichter in Berlin 289
— — Frankfurt a. M. 609
— Metropolitan 595
— Mitgl. d. A.H., Hofbes. 200
— — Schriftsteller 200
— — d. Ems. Loots-Ges. 507
— — des Prov. Synod. Vorstandes 390
— Mühlenbes. 529
— Notar in Dülken 665
— — in Koblenz 606
— Ob. Amtmann in Lamspringe 510
— — in Lauenförde 493
— — in Liebenau 488
— — in Neuendorf 258
— — in Wettin 424
— Ob. Forstmstr. 425
— Oberf. in Borken 218
Meyer, Oberf. in Hundeshagen 343
— — in Oebelsheim 581
— — in Schulenburg 493
— — in Steegen 241
— Ob. Insp. 514
— Ob. Lds. Ger. Rath in Breslau 401
— — in Marienwerder 253
— Oberlehrer 441
— Oek. Komm. Rath in Minden 539
— — in Stargard 259
— Post-Dir. 331
— Pr. Lt. 137
— Priv. Doz. i. Berlin 100
— — in Bonn 645. 646
— Prof. a. d. techn. Hochschule **105.** 178
— ord. Prof in Halle a.S. 437. 438. 440
— ord. Prof. in Göttingen 522
— Prof. a. d. Berg-Akad. in Klausthal 527
— (Arthur), ord. Prof. in Marburg 598. 599. 600
— (Hans Horst) — ebenda 598. 599. 600
— — in München 89
— — in Tübingen 85
— Realprogymn. Dir. in Duderstadt 482
— — in Freiburg i. Schl. 361
— — in Langenberg 614
— Realgymn. Dir. 538
— Realschul-Dir. 296
— Rechn. Rath i. Kriegs-Min. 128
— — im Min. d. öffentl. Arb. 175
— — in Aachen 617
— — in Kolmar 346
— Rechn. Rev. 612
— Rechts-Anw. (Georg) — in Berlin 304
— (Leopold) — das. 304
— (Max) — das. 304
— (Paul) — das. 290. 304
— — in Brandenburg 293
— — in Celle 531
— — in Danzig 254
— — in Essen 516. **535**
— — in Frankenberg 608
— (Fritz) — in Frankfurt a. M. 610
— (Martin) — ebenda 609. 610
— (Max) — ebenda 610
— — in Goldberg 407
— — in Hannover 533
— — in Heide 480
— — in Heinsberg 662
— — in Landsberg a. W. 292
— — in Liegnitz 407
— — in Melle 535
— — in Neuruppin 293
— — in Ostrowo 358
— — in Stargard i. P. 334
— — in Syke 536
— — in Tilsit 234
— — in Wanzleben 452
— Reg. Ass. in Bromberg 344
— — in Düsseldorf 622
— — in Koblenz 618
— Reg. u. Bau-Rath 505
— Reg.Rath in Berlin 77. 298
— — in Breslau 364
— — in Danzig 238
— — (Spez.Kom.) ebenda 338
— — in Koblenz 618
Meyer, (Dr.) Reg. Rath in Köln 655
— — ebenda 653
— — in Marienwerder 242
— — in Merseburg 420. 432
— — in Münster 540
— — in Recklinghausen 543
— — in Sensburg 337
— Reg. Sekr. 238
— Rend. in Lübben 278
— — in Wehlau 368
— Rentmstr. 621
— Revierförster 510
— Sänger 30
— San. Rath i. Heilsberg 209
— — in Osnabrück 514
— Sattlermeister 476
— Schauspielerin 29
— Sem. Dir. 483
— Staats-Anw. in Brieg 404
— — (Erster) in Landsberg a. W. 292
— — in Thorn 256
— stellvertr. Handelsrichter 533
— Steuer-Rath in Dr. Stargardt 237
— — in Saarbrücken 617
— — in Itzehoe 457
— Studien-Direkt. 511. 518
— Sup. in Belzig 263. 280
— — in Bevensen 497. **520**
— — in Bramsche 504. 519
— — in Burgdorf 497. **519**
— — in Vilsen 488. 520
— — in Willershausen 492. 519
— Töchterschul-Dir. 525
Meyer zu Selhausen 200
v. Meyeren, Reg. Ass. 205. 222
— Wirkl. Geh. Ober Reg. Rath 58
Meyerheim **88.** 90. 110. 111
Meyerheine 310
Meyerhoff, Gen. Kom. Präs. **539.** 532
— Ob. Konsist. Rath 279
— Reg. Rath 483
Meyers 326
Meyersburg 531
Meyersohn 304
Meyhöfer, Amtsrichter 234
— Kr. Phys. 372
— Post-Dir. 300
Meyl 444
Meyn, Hofbesitzer 516
— Ld. Ger. Dir. 478
— Ob. Lds. Kulturgerichts-Rath 167
— Rechts-Anw. 304
Meynew 83
Meysen 424
Meyßner 304
Mez 393
Micha 286
Michael, Gymn. Dir. 361
— Hofrath 24
— Kr. Th. Arzt 239
— Stifts-Rentm. 271
Michaeli 268
v. Michaelis 368
Michaelis, Bau-Rath 528
— Eis. Sekr. 284
— F. K. Rendant 321
— Forstmeister 10
— Ld. Ger. Rath 405
— Landrichter 565
— Lehrer 137
— Ob. Bürgerm. 417
— Oberförster 173. **494**
— Ob. Reg. Rath 621
Michaelis, Prof., Lektor in Berlin 101
— — in Straßburg 86
— Realschul-Dir. 296
— Rechts-Anw. in Altern 453
— — in Berlin 304
— — in Hildburghausen 454
— Reg. Rath in Cassel 578
— — in Frankfurt a. M. 602
— — in Stettin 307
— — in Trier 632
— Rentmstr. 466. 467
— San. Rath 489
— Theatermstr. 28
— Thierarzt 585
Michaelsen 478
Michaelsohn, Kr. Phys. 340
— Rechts-Anw. 259
Michalek 256
Michalik 216
Michalowski 234
Michalski 75
v. Michalkowski 148
Michel, Dekan 597
— Dom. Pächt. 217
— Geh. Kommz. Rath 604
— Garten-Insp. 579
— Rechts-Anw. 608
— Steuer-Rath 622
Michelet 100
Michelis 130
Michella, Stadtrath 221
— Wirkl. Geh. Ob. Reg. Rath 54. **162**
Michelmann 262
v. Michels 536
Michels, Amtsrath 419
— Just. Rath 567
— Kaufmann 667
— Kommz. Rath 628. **630.** 638
— Kr. Schul-Insp. 586
— Kr. W. Arzt 548
— Priv. Doz. 522
Michelsen, Reg. u. Med. Rath 621
— Schul-Dir. 491
Michelsohn 231
Michetti 89
Michiels 662
Michler 465. 471
Micke 57. **173**
Middeldorf, Bürgermstr. 638
— Rechts-Anw. 661
— Reg. Baumeister 562
Middeldorpf 592
Middendorf, Amtsrichter 567
— Eis. Bau- u. Betr. Insp. 444
— Just. Rath 569
— Reg. Rath 656
Middendorff 508
Mieckley 171
v. Mieczkowski 359
Mielcarzewicz 356
Mielcke, Landrichter 301
— Rechn. Rath 635
Mieleng 52
Mielke 662
Mielzynski (Gf.) 190
Mierendorf 330
Miernicki 356
Miers 273
Miersswinski 31
Mierzejewski 402
Mies, Rechts-Anw. 627
— Steuer-Insp. 200. 627
Miesike 354
Miesitschek v. Wischkau 345
Mießner, Bürgermstr. 368

Mießner, Geh. Reg. Rath 23
— Hauptm. 146
Miethe 322
Miething 263. 280
Miethner 154
Migge 217
Miggels 617
Migula 344
Mika 363
Mikulicz 362. 392. 394
Mikulla 378
v. Mikusch-Buchberg 410
Mila 301
Milark 184
Milbradt 348
Milbrath 175
Milch, Kommz. Rath 180. 359
— Kommiss. Rath 400
— Priv. Doz. 393
Milchhöfer 558
v. Milde 30
Milenz, A. Ger. Rath 334
— Amtsrichter 301
— Strafanstalts-Dir. 496
Milferstädt 294
Millais 89
Miller, Lektor, Prof. 522
— Prof., Zahnarzt 99. 107
Milliger 500
Millner 340
v. Mills-Milarta 30
Milt 614
v. Minckwitz 218
Minden 299
Minervini 86
Mink 272
Minkowski 646
Minner 30
v. Minnigerode (Frhr.) 54
Minnigerode 328. 330
Minow 30
Minsen 501
Minzlaff 319
Minzlaff 406
Miquel 56. 75
v. Mirbach (Gfin.) 216
— (Gf.) 192
v. Mirbach (Frhr.) 19. 32
Mirbt 598
Mirow, Post-Dir. 530
— Sem. Dir. 456
Mirtsch 234
Mirus 537. 540
Misch (Arthur), Rechtsanw. in Berlin 304
— (Emil) — ebenda 304
Mischek 75
Mischel 415
v. Mischke 39
Mischke 152
Misling 315
Mispel 399
Missumeit 231
Mitboff 310
Mitschein 338
Mitscherlich 98
Mitschke, Ld. Ger. Rath 406
— Rechts-Anw. 357
v. Mitschke-Kollande 388
Mitsdörffer 627
Mitsotakis 102
Mittag, Geh. Kanzl. Rath 163
— Post-Dir. 447
— Steuer-Rath 364
Mittag Erben 419
Mittelacher 580
Mittelhausen 312. 327
v. Mittelstädt, A. Ger. Rath 450
— Amtsrichter 668
— Just. Rath 609 611
Mittelstädt 117
Mittelsten-Scheid 664
Mittendorff 491
Mittenzweig 120
Mittenzwey 402
Mittmann, A. Ger. Rath 404
— Münz-Betr. Assist. 77
— Ob. Güt. Verw. 657
Mittweg 661
Mitze 125
v. Mitzlaff 35
Mitzlaff, Amtsrichter 334
— Konsul 240. 247. 255
— Ld. Ger. Rath 253
Mitzschke, Amtsrichter in Dingelstedt 452
— — in Tangermünde 453
Mitz, Geh. Just. Rath 247. 250. 253
— Ob. Amtm. 241
Mocznski 356
Modemann 615
Modersohn, Amtsrichter 569
— H. A. Rendant 617
— Oberförster 498
Modler 304
Modrow, Dom. Pächter 320
— Geh. rev. Rev 184
Möbes 424
Möbius, Botsch. Kanzlist 68
— Geh. Reg. Rath 162. 172
— — Prof. 84. 99. 102
— Reg. u. Bau-Rath 375
Möcke 408
Moecke 559
Möblinger 29
Moeger 569
Mögling 424. 425
Möhlau (Adolf), Fabrikbes. in Düsseldorf 644. 658
— (Emil) — ebenda 663
Möhlis 403
Moehr 316. 326. 327
Möhring, Amtsrichter 302
— Kanzl. Rath 130
— Oberförster 242
— Rentmstr. 497. 498
Möhrs 345
Moeli 83. 98
Mölle 574
Moellenhoff 565
Möllenhoff 623
v. Möller, Deichhptm. 545
— Reg. Rath a. D. 495
Moeller, Land-Ger. Dir. 359
— Ob. Konsist. Rath 181. 182. 183
— Priv. Dozent 328
— Rechn. Rath 241
Möller, A. Ger. Rath in Altona 478
— — in Strasburg 256
— Baumschulen-Bes. 589
— Bau-R. in Düsseldorf 624
— — in Kreuznach 619
— H. A. Kontr. 237
— Hauptmann 70
— Kommerz. Rath 529. 549
— Kr. Phys. 345
— Kr. Schul-Insp. 312
— Kr. Sekr. 459
— Kr. Thier-Arzt 216
— Ob. Lds. Ger. Rath 401
— Post-Dir. 530
— Prof. a. d. thierärztl. Hochschule 132. 165. 168. 170
— Rechn. Rath 466
— Reg. Ass. 484
— Reg. Rath 653
Möller, Rendant 657
— Staats-Anw. 334
— Superintend. 423. 436
Möllermann 184
Möllhausen, Bibliothekar 24
— Geh. Reg. Rath 174
Möllmann, Oberbürgermstr. 194. 504. 512. 516
— San. Rath 619
Mönnichmeyer 646
Mörig 488
Möring 477
Mörlin 310
Moers 629
Mörs 490
Möser 334
Mogk, A. Ger. Rath 607
— Rechts-Anw. 533
v. Mohl 20. 65
Mohn 352
Mohr, A. Ger. Rath 666
— Amtsrichter 294
— Blind. Anst. Dir. 513
— Eis. Bau u. Betr. Insp. 475
— Geh Rechn. Rath 184
— Ld. Ger. Rath 479
— Landrath 632
— Oberförster 581
— Rechts-Anw. 454
— Reg. u. Bau-Rath in Oppeln 380
— — in Stettin 331
Mohrdiek 455. 470
Mohrmann, Just. Rath 536
— Prof. a. d. techn. Hochschule 525
Mohs 446. 604
Mojean 234
Moldehn 296
Moldehnke 218
Moldenhauer 342
Molenaar, Handelsrichter 302
— stellv. Handelsrichter 663
Molinari, A. Ger. Rath 301
— Geh. Kommerz. Rath 368. 383. 384
Molineus 664
Molitor 558
Moll, A. Ger. Rath 403
— Dom. Rentmstr. 579
— Hauptmann 140
— Ld. Ger. Rath 289
— (H.). Rechts-Anw. in Berlin 289. 304
— (J.) — ebenda 304
— — in Breslau 401
— Sem. Dir. 306
v. Mollard 336. 348
Molle, Forstmstr. 347
— Landgerichts-Rath 356
— Rittergutsbesitzer 276
Moller, Gymn. Dir. 361
— Rechts-Anw. 304
Mollien 331
Molling 156
Mollner 232
Molly 611
v. Moltke, (Gf.), Klosterpropst 465
— (Gf.), Major 38
v. Moltke, Hofdame 36
— Reg. Rath 82
Molter 216
Momberg 185
Momm 576
Mommsen, Amtsrichter 533
— Landrichter 478
— ord. Prof. 84. 93. 99
v. Monbart 550
Monjé, A. Ger. Rath 564
— Eis. Dir. 653
Monkhorst 125
Monreal 635
Monse 361
Monscheuer 602
Montag 360
Monteverde 89
Montigny 666
Mook 587. 588
Mool 446
Moeren 200. 638
Moormann 500
Moorß 548
Morant, Oberförster 213
— Wass. Bau-Insp. 639
Morath 458
v. Morawski, Kammerherr 21
— Mitgl. d. HH. 192
— Rittergutsbes. 348
Morawski, Garn. Verw. Insp. 155
— Kr. Sekr. 340
— Rendant 157
v. Morenhoffen 563
Morgenbesser, Amtsrichter in Danzig 254
— — in Meseritz 357
Morgenroth 402
Morgenschweis 630
v. Morgenstern 442
Morgenstern, Handelsrichter 451
— Prof., Schloßmaler 369
— Rentmstr. 424
Morich 533
Moritz, Bibliothekar, Sekr. 101
— Kr. Bau-Insp. 637
— Kr. Phys. 243
— Kr. Sekr. 495
— Major 139. 144. 146
— Rechn. Rath 143
— Rechts-Anw. 335
Moritz-Eichborn 383
Morkowski 359
Morkramer 667
Morris 304
Morro 261
Morsbach, Berg-Insp. 441
— Landrichter 663
— a. o. Prof. 523. 523. 524
— Rechts-Anw. 663
Morsch 26
v. Morsey-Picard, Berg-Rath 527. 601
— Rechts-Anw. 535
v. Morstein 37
Mortzfeldt 208
Mosehaus 465
v. Mosengeil 646
Mosengel 534
v. Moser 74
Moser, Amtsrichter 405
— Dir. d. Kunstgew. u. Handwerksschule 417
— Kr. Schul-Insp. 586
— Ld. Ger. Rath in Königsberg 232
— — in Thorn 256
— Lehrer a. d. akad. Hochschule für Musik 90
— Reg. Ass. 77
Moses, Rechts-Anw. in Berlin 304
— — in Breslau 403
— — in Stargard i. P. 334
Moseus 304
Mosig 372
Mosler, Amtsrichter 668

Mosler, Geh. Med. Rath, Prof. **328.** 329
— Geh. Ob. Reg. Rath 106. **112.** 117
— Post-Dir. 252
Mosse, Ob. Lds. Ger. Rath 230
— Rechts-Anw. 304
— stellvertr. Handelsrichter 303
Most 614
Mesterts 623
Mosdorf 449
Meßkopf 265
v. Meßner 39
Meßner 389
Mettau 657
de la Motte 520
Motty, A. Ger. Rath 200. 358
— Rechts-Anw. 355. 357
Mroczek 231
Mroczek, Hofmarschallamts-Sekretär 37
— Reg. Rath 379
Mumalle 582
Merter 611
Mucke 153
Muck 29
Mudlack 51
Mudra, H. A. Rendant 207
— Major 124
— Oberförster 604
Mudrack 350. **359**
Mücke, Geh. Ob. Fin. Rath 80
— Rechts-Anw. 408
v. Müffling (Frhr.), Landrath 426
— — (Frhr.), Bel. Präs. 583
Mügel, Landrichter 533
— Just. Rath 668
Mügge, Ld. Ger. Rath 533
— a. o. Prof. 558. 559
Mühl, Reg. u. Forst-Rath **267.** 272
— Stadtrath 365
Mühlbach 292
v. Mühlberg 65
Mühlbrecht 110
v. u. zur Mühlen, Ld. Ger. Dir. 565
— Oberförster 546
— Geh. Reg. Rath **502.** 503
Mühlen 657
v. Mühlenfels, Geh. Fin. Rath 75
— Hauptmann 131
— Rechts-Anw. 536
— Sek. Lieut. 139
Mühlhan 484
Mühlhause 572
Mühlhausen, Forstmstr. 580
— Reg. u. Forst-Rath 574. 580
Mühlhoff 634
Mühlig, Botschaftsarzt 72
— Bue-Neusal 66
Mühlig-Hofmann 489. 493
Mühle 104. **297**
Mühlmann, K. Sekr. 268
— Sem. Dir. 258
Mühlradt 244
Mühlam (Benno), Rechts-Anw. in Berlin 304
— (Georg) — das. 304
— (Sala) — das. 304
Müke 477
v. der Mülbe 130
Müldener 328
Müllendorff 363
v. Müllenheim-Rechberg (Frhr.) 20
Müllenhoff 467
v. Mueller 161
Mueller 493
v. Müller, Leg. Rath 71
— Gen. Major 137
Müller, A. Ger. Rath in Oppenrade 479
— — in Arnsberg 564
— — in Bonn 662
— — in Kiel 480
— — in Magdeburg 451
— — in Nienburg 536
— — in Stettin 334
— — in Trebnitz 408
— — in Usingen 612
— Amtsrath in Königsberg 265
— — in Krauschütz 424
— Amtsrichter in Arendsee 453
— — in Baruth 293
— — in Frankfurt a. O. 290
— — in Gumbinnen 232
— — in Kirchhain 291
— — in Köpenick 290
— — in Nebelin 564
— — in Osterwieck 449
— — in Pleschen 358
— — in Schwerin 357
— Apotheker 395
— Architekt 89
— Assist. Arzt 149
— Bade-Insp. 587
— Baugew. Schul-Dir. 417
— Bau-Rath in Arnswalde 269
— — in Erfurt 432
— — in Guben 269
— — in Kressen **269.** 373. 380
— — in Neuwied 643
— — in Paderborn 528
— — in Trier 657
— Berg-Ass. 526
— Berg-Insp. 651
— Bibliothekar 95
— Botschafts-Kanzlist 72
— Buchhalter b. d. Gen. Post. Dir. 76
— — d. d. Kontr. d. Staatspapiere 81
— Bau. Vorst. in Brilon 539
— — in Remagen 616
— — in Schneidemühl 338
— Bürgermstr. i. Deutsch-Krone 235
— — in Rensdorf 624
— Deichhauptmann 416
— Dekan 597
— Dep. Th. Arzt 307. 310
— Dom. Pächt. 508
— Eis. B. u. Betr. Insp. 528
— (Arthur), Eis. Dir. in Magdeburg 442
— (Gustav) — in Witten 652
— (Karl) — in Berlin 178. **283**
— Erziehungs- u. Besser. Anst. Dir. 619
— Fabrikbes. in Görlitz 286
— — in Schweim 547
— Forstmstr. 680
— Garn. Verw. Insp. 153
— Geh. exp. Sekr. 174
— Geh. Just. Rath in Cassel 606
— — — in Naumburg 448
— Geh. Kriegs-Rath 123
— Geh. Reg. Rath im Ministerium d. Kgl. Hauses **7.** 8
— — i. Minist. d. geistl. Angel. 82
— — Prof. 165. 168. **170**
— — (Bürgermstr.) 318. **319**
Müller, Geh. Registrator im Militär-Kabinet 52
— — i. Minist. d. ausw. Angeleg. 67
— — im Minist. für Landwirthschaft ꝛc. 163
— Geh. San. Rath 544
— Geistlicher 270
— Gen. Lieutn. **127.** 142
— Gen. Sekr. 585. 604
— Gerichtsschreiber b. d. Amtsger. Berlin I 302
— — b. d. Landger. Berlin I 301
— Gestüt-Aufseher 171
— Gymn. Dir. in Berlin 295
— — in Breslau 361
— — in Flensburg 455
— — in Kattowitz 361
— — in Tilsit 205
— H. A. Kontr. 364
— H. A. Rendant in Brandenburg 78
— — in Breden 540
— Hptm. 128
— Hausbofmstr. in Berlin 34
— — in Kiel 33
— Hausinspektor 103
— Hofrath 67
— Int. Rath 150
— Just. Rath in Cassel 606. **607**
— — in Frankfurt a. M. 609
— — in Görlitz 406
— — in Koblenz 666
— — in Verden 536
— — in Witzenhausen 607
— Kammerger. Rath 288
— Kanzl. Rath 564
— Kassen-Kontr. 105
— Kat. Kontr. in Angerburg 217
— — in Briesen 245
— — in Kölleda 424
— — in Münstermaifeld 620
— Kons. Rath 471
— Konzertmstr. 31
— Korresp. d. Akad. d. W. in Kopenhagen 86
— — in Oxford 86
— Kr. Schul-Insp. in Königsberg N. M. 271
— — in Lublinitz 378
— — in Nassau 586
— — in Wolfsleben 427
— Kr. Sekr. in Berelow 261
— — in Gerstewünde 499
— — in Heinrichswalde 215
— — in Insterburg 216
— — i. Langenschwalbach 583
— — in Marienberg 583
— — in Ottweiler 632
— Kr. Th. Arzt in Seelow 268
— — in Templin 261
— — in Wongrowitz 345
— Kr. W. Arzt in Sulau 366
— — in Wittlich 633
— Ld. Aeltester auf Nied. Ulrichsdorf 389
— — auf Pommeritz 376. 388
— Ld. Oek. Rath 59
— Ld. Ger. Dir. 566
— Ld. Ger. Präs. 569
— Ld. Ger. Rath in Berlin 301
— — in Bonn 662
— — in Liegnitz 406
— — in Trier 669
Müller, Landrath 215
— Landrichter 402
— Lds. Bau-Insp. 593
— Lehrer a. d. akad. Hochschule f. Musik in Berlin, Prof. 90
— — in Brieg 381
— — in Plön 137
— Locts. Kom. **309.** 311
— Mitgl. d. Bez. Eis. K. 447
— Notar 669
— Ob. Amtm. in Düna 493
— — in Gersum 511
— — in Steinsdorf 271
— Oberförster in Haiger 588
— — in Misdroy 313
— — in Rybnik 379
— — in Stötzingen 580
— Oberforstmstr. 420
— Ob. Staats-Anw. 355
— Observator, Prof. 97
— Ob. Steuer-Insp. 484
— Oek. Komm. Rath 338
— Oek. Rath 180. 477. **499.** 529
— Pfarrer 597
— Post-Dir. in Montjoie 659
— — in Pr. Holland 229
— — in Sigmaringen 672
— — in Weilburg 605
— — in Wermelskirchen 659
— — in Zabrze 401
— Präp. Anst. Vorsteher 306
— Pr. Lieutn. 145
— Priv. Doz. a. d. landwirthschaftl. Hochsch. 169
— — in Greifswald 328
— — a. d. techn. Hochschule 105
— a. o. Prof. in Berlin 97. 103
— ord. Prof. in Breslau 392
— a. ord. Prof. ebenda 392
— Prof., Maler in Düsseldorf 648
— ord. Prof. in Göttingen **522.** 523. 524
— Prof. a. d. techn. Hochschule in Hannover 525
— ord. Prof. in Marburg 598. 599. 600
— Prof. a. d. Forstakad. in Münden 173
— Progymn. Dir. 411
— Proviantmstr. 152
— Prov. Schul-Rath 257
— Rath, Bur. Vorst. 444
— Realprogymn. Dir. 226
— Rechnungsführer in Labes 171
— — in Leubus 171
— Rechn. Rath im Just. Minist. 122
— — im Kriegs-Minist. (Unterstütz. Abth.) 127
— — das. (Remonte-Abth.) 128
— — d. d. landw. Hochschule 169
— — in Hannover 528
— — in Kiel 477
— — in Magdeburg 152
— — in Northausen 452
— — in Osnabrück 535
— Rechts-Anw. in Altdamm 335
— — in Aurich 532
— (Eugen) — in Berlin 290
— (Ottomar) — ebenda 304
— (Karl) — ebenda 304

Müller, Rechts-Anw. in Brandenburg a. H. 293
— — in Burg a. J. 451
— — in Demmin 333
— — in Erfurt 449
— (Askan) — l. Flensburg 479
— (Paul) — daſ. 478. 479
— — in Gera 454
— — in Hammerſtein 256
— — in Hofgeismar 607
— — in Iſerlohn 568
— — in Kirn 666
— — in Lauban 406
— — in Ruß 234
— — in Schlawe 335
— — in Stade 536
— — in Trier 669
— — in Verden 536
— Reg. Aſſ. in Düſſeldorf 622
— — in Hannover 485
— — in Schleswig 458
— Reg. Baumeiſter in Brieg 380
— — in Osnabrück 503
— — in Senden 562
— Reg. Rath im Finanz-Miniſt. 76. **77**
— — in Breslau 362
— — in Danzig **238.** 247
— — in Merſeburg 420
— Reg. u. Bau-Rath in Danzig 247
— — in Kiel 476
— Reg. u. Forſt-Rath 489. 494
— Reg. Sekr. Aſſ. 618
— Regiſtr. 650
— Reg. u. Gew. Rath **485.** 489. 494. 499. 502. 505
— Rentmſtr. in Arnswalde 272
— — in Bublitz 317
— — in Eſſen 627
— — in Gardelegen 418
— — in Göttingen **492.** 494
— — in Herford 546
— — in Kaiſersesch 620
— — in Leer 505. 508
— — in Marienwerder 245
— — in Samter 343
— — in Trier 635
— — in Tuchel 245
— Rendant 587
— Sängerin 31
— San. Rath 243
— Schatz-Rath **512.** 513
— Schauſpieler 29
— Sekr. bei dem meteor. Inſt. 96
— Senats-Präſ. 355
— Solotänzer 29
— Solotänzerin 31
— (Max) Staats-Anw. in Berlin 301
— (Richard) — daſ. 301
— — (Erſter) in Greifswald 332
— — (Erſter) in Paderborn 530. **569.** 658
— St. Inſp. in Schlochau 245
— — in Torgau 424
— St. Rath 457
— Sup. in Altenkirchen 645
— — in Bahn 312. **327**
— — in Beeskow 263. 280
— — in Bingum 508. 521
— — in Blumenthal 501. 521
— — in Brieg 391

Müller, Sup. in Charlottenburg 263
— — in Meſeritz 342. 351
— — in Rettlingen 482. 519
— Sup. Vw. in Klötze 418. 436
— — in Kreuzburg 391
— Telegr. Dir. 287
— Zeichenlehrer 558
Müller-Breslau 104. 177. 178.
Müller-Vanvolxem 604
v. Muellern, Kammerherr **18.** 167. 250
— Kammerjunker 22
Müllers, Kaufm. 617
— Kr. Sekr. 623
Müllner 233
v. Mülmann 135
v. Mülverſtedt 64
v. Münch **8.** 10
Münch, A. Ger. Rath in Forſt 291
— — in Münſter 568
— Amtsrichter 668
— Geh. Reg. Rath 538
— Provinz. Schul-Rath **613.** 615
— Schulrath, Seminar-Direktor 615
Müncheberg, Kr. Sekr. 268
— Plank. Inſp. 175
Münchenberg 257
Münchgeſang 260
v. Münchhauſen (Frhr.) 415
v. Münchhauſen 515
Münchhoff, Kr. Bau-Inſp. 629. 646
— Rechts-Anw. 451
Münchmeyer, A. Ger. Rath 533
— Ld. Ger. Rath 357
— Superintend. 519
v. Münchow, Kr. Phyſ. 495
— Ld. Ger. Rath 356
— Rittergutsbeſ. 314
Münchow 467
Mündel 342
Münder 493
Mündnich 666
Münnich 346. 351
Münnig 266
zu Münſter (Gf.) 44. **68.** 187. 512. 516
Münſter, Notar 662
— Pref., Priv. Doz. **226.** 227
— Rev. Inſp. 79
Muenſterberg 549
v. Münſtermann 162. 168. 169. 177
Münſtermann 562
Münter 564
v. Münz, Amtsrichter 567
— Ld. Ger. Rath 566
Münzberg 348
Münzel 599
Münzenberg 619
Münzer, A. Ger. Rath 356
— Int. Rath 150
— Mitgl. d. AH. 200
Münzlaff 325
Muermann 544
Mues, Mitgl. d. AH. 200
— Rechts-Anw. 566
Müſeler 304
Müſer 564. 630
Müſken 627
Mueß 538
Mütrich 172
Mütze 639
Mützell 356
Muff 306

Mugdan, Amtsger. Rath 301
— Handelsrichter 179. 399. 403
— Magiſtr. Aſſ. 299
— Rechts-Anw. 304
Muhammed Bu Selhâm 102
Muhammed Naſſar 101
Muhl, A. Ger. Rath 478
— Ld. Ger. Rath 200. 480
— Pol. Rath 118
Muhle 405
Muhrbeck 313
Muhs 363
Mulert, Amtsrichter 536
— Int. Rath 151
— Kr. Schul-Inſp. 212
— San. Rath 315
Mulertt 450
Multhaupt 252
Mumm v. Schwarzenſtein 22. **70**
Mumm, Paſtor 554
— San. Rath 575
Mummenhoff 565
Mummenthey 372
Mummerts 534
Mumpro 564
Mundel, Kr. Th. Arzt 318
— Rechts-Anw. in Berlin 200. 289. 304
— (Friedr.) — ebenda 304
Mund 269
Mundry 370
Munkt, Akad. Sekr. 172
— Kr. Schul-Inſp. 638
— Rechts-Anw. 477
— Reg. Rath 308. 321
Munk, Ld. Ger. Rath 301
— Priv. Doc. 99
— a. o. Prof. 84. **98.** 170
— Rentmſtr. 578. 580
Munkácſy v. Munkacs 89
Munkel 567
Munſch 541
Muntau 230
Munther 206
Murhard 608
Murrau 445
Murtfeld 635
Muſchner 508
Mushack 304
Muskat 409
Muſolff 634
Muſſet, Amtsrichter 612
— Ld. Ger. Rath 610
— Ldſ. Bau-Inſp. 643
— Reg. Baumſtr. 562
Muſſhoff 174
Muth, A. Ger. Rath 291
— Rechts-Anw. 668
— Sek. Lt. 71
Muther 454
Muthwill 372
v. Mutius, Kammerherr **21.** 397
— (J.) Leibpage 33
— (H.) — 33
Mutſchke 38
Mutſchmann 231
Muttray, Bau-Rath 345
— W. Bau-Inſp. 216
v. Mutzenbecher, Leg. Rath 69
— Sek. Lieutn. 72
Muyſchel 260
v. Mycielski 339
Mykitta 174
Mylius, Gutsbeſitzer 354
— Ld. Ger. Rath in Nordhauſen 452
— — in Poſen 358
— Waſſ. Bau-Inſp. 619. 640
Mylord 480

N.

Naatz 346
Nachmann 71
Nachſtädt 403
Nachtigall, Bau-Rath 637
— Int. Aſſ. 149
Nachtsheim, Amtsrichter 664
— Ober-St.-Inſp. 338
Nack 533
Nacke, Kat. Kontr. 505
— Ld. Ger. Rath 558. **568**
Nadbyl, Rechts-Anw. 200. 407
— Reg. Aſſ. 362
Nadler 290
Nadrowski 243
Naendrup 555. 569
Nagel, A. Ger. Rath 566
— Amtsrath 424
— Geh. Reg. Rath 425
— Kat. Kontr. 379
— Kr. Th. Arzt in Himmelpforten 500
— — in Osterode a. Harz 491
— Real-Gymn. Dir. 235
— Rechn. Rath 288
— Rechts-Anw. 499. 536
— Reg. u. Schul-Rath 344
— Rendant 220
— Rentmſtr. 466
— Telegr. Dir. 287
Nahmmacher 320
Nahrath 331
Nakony 380
Nalbach 632
v. Napolski 669
Narteuj 496
Naſchinski 359
Naß, Prov. A. Rendant 153
— Rechts-Anw. 450
— Rentmſtr. 505
Naſſe, Geh. Berg-Rath **113.** 116
— Landrath 459
— Ob. Präſ. **613.** 615. 641
Naſt, Dom. Pächter 347
— Major 144
Naſtelski 659
Natalis 446
Nath, Geh. Ob. Bau-Rath **175.** 176. 178
— Reg. u. Med. Rath 206. **208**
Nathan 406
v. Nathuſius, Deichhauptm. 417
— Geſtüt-Dir. 171
— Oberförſter in Treten 317
— — in Rheinsberg 10
— Polizei-Präſ. **340.** 342. 351
— ord. Prof. 327. 328
— ſtellvertr. Mitgl. d. Ldſ. Oek. Kolleg. 164. 446
Natorp, Kr. Bau-Inſp. 460
— a. o. Prof. 598
Natter 136
Natus 208
Natz 413
v. Natzmer, Leibpage 35
— Ob. Reg. Rath **339.** 342
— Oberſt 39
Nau 617
Nauck, Kr. Phyſ. 459
— Landrath 548
— Rechn. Rath 573
— Superint. 391
Naud 445

Naudé 100
Nauen 255
Naumann, Bau-Rath 315
— Deichhauptm. 341
— Domän. Pächt. 412
— Geh. Bau-Rath 397
— Geh. Ob. Reg. Rath 82
— Geh. Reg. Rath 632
— Just. Rath 534
— Kr. Schul-Insp. 585
— Mitgl. d. Bez. Ers. K. 354
— Ob. Amtm. 9
— Ob. Lds. Ger. Rath 230
— Ob. Reg. Rath **498.** 499
— R. Gymn. Dir. 482
— Rechts-Anw. in Berlin 304
— — in Herzberg a. H. 532
— — in Lüchow 531
— Rendant 445
— Rentmstr. 424
— Staats-Anw. 290
— Superint. 423. 436
Nausch 545
Nauseester, Hptm. 145
— Land-Ger. Rath 301
Nauß 619
Nauwerck, Kr. Phys. 366
— a. o. Prof. 225
Nawrocki, Rechts-Anw. in Kulm 256
— — in Zoppot 254
Nay, Reg. Ass. 237
— Rev. Insp. 78
v. Nayhauß-Cormons (Gf.) 200
Nebe **557.** 559
Nebe-Pflugstädt 54. 62. **121**
Nebelung, Amts-Ger. Rath 232
— Amtsrichter 407
— Ld. Ger. Rath 449
Nebler 366
Nebling 620
zur Nedden, Ld. Ger. Rath 567
— Reg. Rath 613
v. Neese u. Obischau 297
Neele 665
v. Neergaard 461
Neermann 236
Neesen 100. 132
Neff, Bürgermstr. 634
— Kr. Schul-Insp. 586
v. Negelein 575
Negenborn, Ebschfts. Rath 163. 219. **222.** 223. 354
— Reg. Ass. 574. 575
Negendank 370
Nehls 177
Nehm 314
Nehmitz 182
Nehring, Prof. a. d. landwirthsch. Hochsch. in Berlin 168
— ord. Prof., Geh. Reg. Rath 392. 395
— Rechts-Anw. 450
— Rittmeister 140
Nehse 290
Neide, A. Ger. Rath 233
— Prof. a. d. Kunstakad. 228
Neidhardt, Pastor 423
— Wirkl. Geh. Rath 74
Neiner 541
Neiß 234
Neisser 392. 394
Neißer 491
Neitsch 256
Neitzke, Rechts-Anw. 335
— Reg. u. Bau-Rath 252
Nelde 123
Nelke 418
v. Nell 623
Nell 156
Nelle 557
Nels, Just. Rath 669
— Mitgl. d. AH. 200. **641**
— Geh. San. Rath 633
Nelson 289. 304
Nemitz, Kr. Schul-Insp. 342
— Rechts-Anw. 335
Nemnich, Amtsrichter 668
— Just. Rath 611
— Reg. u. Forst-Rath **582.** 588
Nennewitz 511
Nentwig, Ld. Ger. Rath 406
— Staats-Anw. (Erster) 402
Nepilly 389
Nerger 245
Nerlich 405
Nernst 522
Nervegno 635
Neseмann 366
Neiper 29
Nessel, Geh. Ob. Just. Rath 57. 122. **288**
— Kr. W. Arzt 268
— Staats-Anw. 431
v. Nesselrode-Ehreshoven (Gf.), Landrath 629
— (Gf.), Mitgl. d. HH. **15.** 192
Nessenius 512
Nessenius 323
Nestler 137
Nestlinger 233
Nester **640.** 671
Nethe 433
Nettebrock 543
Nettmann 568
Netto, Berg-Insp. 650
— Rechn. Rath 184
Netzker 263. 281
Neubarth 200
Neubauer, Berg-Rath 441
— Kammer-Ger. Rath 288
— Mitgl. d. AH. 200
— Post-Dir. 659
Neubaur, Amtsrichter in Goldap 232
— — in Havelberg 293
— Just. Rath 254
Neuber, kath. Geistlicher 294
— Pfarrer 149
— Rentmstr. 587. 588
— Seehandl. Rath 79
Neubert, Kat. Kontr. 428
— Rechts-Anw. 356
— Reg. u. Gew. Rath 574
— Superintend. 423. 436
Neuburg 136
Neudorff 562
Neuendorf 594
Neuendorff, Garn. D. Insp. 154
— Kr. Schul-Insp. 378
— Rentmstr. 466
Neuenfeldt 285
Neuer 662
Neufang 651
Neugebauer, F. K. Rend. 213
— Geh. exp. Sekr. 127
— Kat. Insp. 214
— Ld. Ger. Rath 409
— Rendant 353
Neugebaur, Eis. Bau-Insp. 283
— Int. Ass. 151
Neuhaus, A. Ger. Rath 566
— Amtsrichter 290
— Irren-Arzt 626
— Geh. Rechn. Rath 125
— Geh. Reg. Rath 112
— Just. Rath 569
Neuhaus, Kr. Sekr. 548
— Ld. Ger. Dir. 405
Neuhaus-Zimmerli 73
Neuhaeuser **646.** 648
Neuhauß, Oberverwaltungsgerichts-Rath 58
— Oekonomie-Rath 446. 476
Neuhoff, Kr. Sekr. 215
— Prov. A. Rend 153
Neujahr 274
Neukamp 565
Neukirch, Ld. Ger. Rath 200. 255
— Rechts-Anw. 610
Neukirchner, A. Ger. Rath 404
— Rechts-Anw. 402
Neukranz **339.** 347
v. Neumann, Major 132
— Mitgl. d. HH. 189
— Mitgl. d. AH. 200
Neumann, Amtspächterin 10
— A. Ger. Rath 233
— Amtsrichter in Berlin 302
— — in Friedland O. S. 407
— — in Glogau 405
— — in Niederwüstegiersdorf 409
— — in Schwedt a. O. 294
— — in Tennstedt 449
— — in Treptow a. d. T. 332
— Blind. Anst. Dir. 324
— Buchhalter 81
— Bureau-Vorst. in Altona 475
— — in Trier 616
— Deichhptm. 367
— Dom. Rentmstr. 546
— Eis. Bau-Insp. 397
— Eis. Tel. Insp. 397
— Eis. Verk. Insp. 284
— Garn. Bau-Insp. 158
— Garn. D. Dir. 153
— Geh. Bau-Rath 574
— Geh. Med. Rath **225.** 227
— Geh. Reg. Rath, Prof. 84. **226**
— Gerichtsschreiber 408
— Journalist 24
— Kas. Insp. 153
— Kat. Insp. 414
— Kat. Kontr. 245
— Kr. Schul-Insp. 374
— Kr. Sekr. in Euskirchen 628
— — in Flatow 243
— Ld. Ger. Dir. 290
— Landrath 371
— Landrichter 404
— Ob. Berg-Rath 441
— Oberförster 242
— Pol. Hauptm. 119
— Prof., Landschaftsmaler 589
— Rechn. Rath 123
— Rechts-Anw. in Allenstein 230
— Dr. — in Berlin 289
— (Hugo) — das. 304
— (Oskar) — das. 304
— (Salo) — das. 304
— (Salomon) — das. 304
— (Max) — in Breslau 403
— (Viktor) — ebenda 403
— — in Danzig 254
— — in Frankfurt a. M. 610
— — in Liegnitz 407
— — in Lübben 292
— — in Marggrabowa 233
— — in Rotenburg a. F. 607
— — in Serau 291
— — in Spandau 290
— Reg. Ass. 344
— Reg. Baumstr. 380
Neumann, Reg. u. Bau-R. 443
— Reg. Rath 208
— Rentmstr. 213
— San. Rath 372
— Schauspieler 31
— Superint. 316. 327
— Telegr. Direkt. 660
Neumann-Hartmann 255
Neumann-Neurode 388
Neumeister, Major 131
— Rechts-Anw. 454
Neumeyer, Geh. exp. Sekr. 162
— Geh. Kanzl. Insp. 80
Neumüller 435
Neupert 506
Neureuter 218
Neuschäfer 602
Neustein 651
Neuß, Just. Rath 661
— R. Gymn. Dir. 614
— Rechn. Rath 76
Neutsch 181
Neutze 572
Newcomb 85
Newiger 552
Newton 86
Ney 155
Neymans 130
Niche, Oberförster 493
— Rechts-Anw. 565
Nichterlein 218
Nickau 374
Nickel, A. Ger. Rath 301
— H. A. Kontr. 617
— Kat. Kontr. 217
— Kr. W. Arzt 261
— Rendant 223
Nickelmann 347
v. Nickisch-Rosenegk Lds. Aeltester 287. **388**
— Ob. Reg. Rath 242
Nicke, Amtsrichter 292
— Rechts-Anw. 292
Nicol 500
Nicolai, Forstmstr. 313
— Gar. Verw. Ob. Insp. 155
— Lat. Ob. Insp. in Darmstadt 155
— — in Torgau 156
— Oberförster 347
— Prem. Lieut. 137
— Rechn. Rath 153
— Registrator 94
Nicolaier 521
Nicolaus 171
Nicolovius **314.** 317
Nieban 144
Niebel 120
Nieberding 361
Niebergall, Aich. Sekr. 640
— Rentmstr. 621
v. Niebuhr 662
Niebuhr, Buchbindermstr. 298
— Gutsbesitzer 487
zur Nieden, Kr. Schul-Insp. in Dreden 550
— — in Hagen 550
— Reg. u. Bau-Rath 284
Niedenführ 453
Niedenzu 227
Niederche 657
Niedergefäße 263. **281**
Niederleitner 547
Niedermeyer, Rechn. Rath 383
— Rechts-Anw. 534
Niederstadt, Forstmstr. 510
— H. A. Kontr. 573
— Ld. Ger. Rath 478
— Post-Dir. 300
Niederstein, Ob. Berg-Rath 651

Niederstein, Superintend. 557
v. Niederstetter 262
Niedieck 564
Niedlich 162
Niedner, Amtsrichter 407
— Geh. Reg. Rath 397
Niehaus, Amtsger. Rath 534
— Reg. Rath 655
Niehoff 278. 291
Niehues **558.** 559
Niekau 579
Nielebock 419
de Niem 612
Niemand 468
Niemann, Amtsrichter 532
— Anst. Geistlicher 323
— Geh. Registr. 82
— Kammer-Sänger 31
— Kons. Rath **557.** 559
— Ob. Amtm. 419
— Ob. Zoll-Insp. in Tilsit 207
— — in Breden 540
— Oek. Komm. Rath 483
— Rechts-Anw. 535
— Reg. Baumeister 420
— Superintendent 280
Niemann-Seebach 30
Niemeyer, A. Ger. Rath 535
— Amtsrichter 533
— Deich-Hptm. 243. 244
— Dom. Pächt. 423
— Geh. Just. Rath 532
— Gew. Insp. 542
— Just. Rath 567
— Vd. Ger. Rath in Aachen 661
— — in Koblenz 666
— — in Limburg a. d. Lahn 610
— Priv. Doz. 437
— Reg. Ass. 582. 596
— Steuer-Rath 237
Niemitz 290
Niemöller 545
Nienburg 487
Nienderf 146
Niepel 291
Nieper 491
Niepold 401
Nierhoff 445
Niermann, Bau-Rath 9
— Vd. Bau-Insp. 541
Niese, Eis. B. u. Betr. Insp. 444
— ord. Prof. **598.** 599. 600
— Rechts-Anw. 480
Niesert, Amtsrichter i. Balve 561
— — in Beverungen 569
v. Nieswand 629
Nieszen, Notar 661
— Rechts-Anw. 667
Nieswandt 231
Nietzen 630
Niesmtka 225
Niethe 302
Nietner, Hofgärtner **25.** 273
— Oberhofgartner 25
— Obergärtner 25. 273
Nietzki, Geh. Just. Rath 221. **232**
— Staats-Anw. 232
Nigges 563
Nigmann 270
Niklaus 406
Nikolaus 404
Nindel 534
Ninow 317
Nippe 242
Nippen 662
Nippold 254
Nischelsky 256
Nischkowsky 409
Nissen, A. Ger. Rath in Garding 479
— — in Husum 468. 479
— Geh. Reg. Rath, ord. Prof. 193. 642. **646.** 647. 648
— H. A. Kontr. 617
— Kr. Schul-Insp. 466
— Vd. Ger. Rath 468. **479**
— Rechts-Anw. 403
— Steuer-Insp. 578
Nis Nissen 471
Nistler **27.** 44
Nitbeck 633
Nitka, Bau-Insp. 104. 119
— Rechts-Anw. 452
Nitsch, Amtsrichter 255
— Kr. Schul-Insp. in Berent 240
— — in Marienburg 241
— Zeug-Hptm. 146
Nitsche, Erbschulzebesitzer 382
— Oberförster 295
Nitschke, Deich-Hptm. 368
— Eis. Bau-Insp. 352
— Forstmstr. 214
— Geh. Kanal. Rath 76
Nitschmann, Eis. B. u. Betr. Insp. 442
— Vd. Ger. Rath 232
v. Nitzkowski-Gerlen 192
Nitze, Ob. Kons. Rath 410. **435**
— Priv. Doz. 99
Nitzsch, Gymn. Dir. **537.** 538
— ord. Prof. **472.** 473
— Superintend. 263. 280. **281**
Nitzschke 196
Nitzorff 358
Noack, Amtsrichter 302
— Förster 386
— Geh. exp. Sekr. 64
— Kr. Sekr. 267
— Rendant 176
— Sem. Dir. 206
Nobach 358
Nobiling, Amtsrichter 334
— Kr. Schul-Insp. 312
— Reg. Rath 539
Nöbel 276
v. Nöel, Geh. Reg. Rath 535
— Reg Ass. 499
Nöel, Landrichter 284
— Ob. Kons. Rath 181
Nöggerath, A. Ger. Rath 662
— Geh. Berg-Rath 526
Nöh 652
Nöhre 654
Nöla 461
Noeldechen 574
Nölkechen, Oberförster 10
— San. Rath in Lauban 372
— — in Pforta 412
Nölbeke, A. Ger. Rath 534
— Amtsrichter 668
— Anst. Insp. 513
— Klosterg. Pächt. 510
— Prof. 86
Nöll 58. **116**
Noelle, Kontroleur 80
— Landrichter 664
Nölle, Fabrikbesitzer 543. 658
— Rentmstr. 492. 494
Nöller 500
Nörenberg 156
Noering 246
Nörrenberg 472. 473
Noest 665
Noetel 295
Nötel, Lds. Rath 318
— San. Rath 642
Nöthlichs 637
Noetzel 231
Nötzel 397
Noffke 333
Nohl 375
Nohr 402
Nohturft 654
Nolda, Gen. Direktor 400
— Reg. Ass. 622
— Reg. Baumstr. 552
Nolde 130
Noll 646
Nollau, Geh. Reg. Rath 344
— Pr. Lt. 135
— Reg. Ass. 339. 340
Nollet 30
Nolte, Geh. San. Rath **24.** 33
— Kalkulator 93
— Kammerdiener 32
— Kr. Bau-Insp. 210
— Vd. Ger. Präs. 535
— Vd. Ger. Rath 336
— Rechn. Rath **497.** 498
Nonne, Amtsrath 370
— Superint. 557
Nonnenberg 356
Nonnig 301
von Noorden 99
Nordbeck, Amtsrichter 567
— Rechts-Anw. 535
v. Nordenflycht (Frhr.), Landrath 209
— (Frhr.), Forstmstr. 218
Nordhausen 82
von Nordheim 483
Nordhoff, ord. Prof. 558. 559
— stellv. Handelsrichter 566
Nordmann, Proviantmstr. 152
— Taubst. Anst. Vorsteher 349
Nordsieck 541
v. Normann, Amtsrichter 293
— Kammerherr 21
— Major 119
— Post-Dir. 400
v. Nostitz, Ob. Rechn. Kam. Dir. 184
— Reg. Rath 260
Noß, Reg. Baumeister 562
— Rentmstr. 508
Noth 450
Nothnagel, Metropolitan 577. 596
— Prof., Hofmaler 92. 132
Nottarp, A. Ger. Rath 564
— Rechts-Anw. 557. 569
Nottebohm 442
v. Notz 37
Notzke 147
Nozny 402
Nouvel 239
Nowack, Kr. Sekr. 376
— Reg. u. Bau-R. 399
Nowacki 358
Nowecky 256
Nowrath 246
Nückel, Vd. Ger. Rath 667
— Rentmstr. 551
Nünninghoff 623
Nuernberger 371
Nürnberg 357
Nürnberger 392
Nugel 272
v. Numers 153
Nusbaum 635. 636
Nußbaum, Dozent 525
— a. o. Prof. **646.** 647
Nutt 545
Nuyken 552
Nyhuis 504
de Nys 191. **634**

O.

Oberbeck, Geh. Ob. Reg. Rath 178
— ord. Prof. 328. 330
Oberdick 361
Oberdörffer 635
Oberfeld 411
Oberg 339
Oberheiden 342
Oberländer, Landrath 486
— Mühlenbesitzer 116
— Schauspieler 29
Obermann 492
Oberneck 304
Obernier 652
v. Obernitz, Gen. d. Inf. **40.** 41
— Just. Rath 239
— Post-Dir. 100
— Reg. Ass. 264
Oberst 437. 439
Oberstadt 583
Oberüber, Amtsrichter 252
— H. A. Rend. 207
Obladen 505
O'Brien 602
Obst, Intend. Rath 149
— Kanal. Rath 401
— Kr. Schul-Insp. 369
Obstfelder 577. 596
Obuch, Just. Rath 253. **256**
— Rechts-Anw. in Graudenz 253
— — in Stolp 335
v. Ochenkowski 558
Ochs, Kat. Kontr. 497
— Rechn. Rath 620
— Taubstummen-Anst. Direktor 642
Ochwadt 214. 218
Ockel 218
Oder 501. 520
O'Daniel 664
Odemar 30
Odenkirchen 664
Oebbecke 421
Oeberg 612
Oedenkoven 663
Oeblandt 66
Oebler, Amtsrichter 406
— Lehrer 136
Oehlmann 248
v. Öhlschläger 54. **189**
Oehlschlaeger 231
Oehmcke 297
Oehme 296
Oehring, Geh. exp. Sekr. 117
— Geh. Registrator 130
— Ob. Amtm. 129
Oelert 602
Oelgarte 312. 327
Oelker 539
Oels 342
v. Oelsen (Frhr.) 267
Oelsner 610
Oeltjen 296
Oelzen 535
Oelze, Superintend. in Anderbeck 417. 435
— — in Werben 418. 436
— — in Ziesar 418. 436
Oemler, Depart. Th. Arzt 416. 420. **421.** 435
— Oek. Rath 354
— Rechts-Anw. 304
Oepen 628
v. Oer (Frhr.) **604**
Oertel, Amtsrichter 452
— Dekorationsmaler 30

Oertel, Dem. Pächt. 424
— Erf. B. u. Betr. Insp. 353
— Oberbürgermstr. 194. 390. **373.** 382
— Superintend. 645
Oertmann 567
Ortmann 97
Oertwig 317
v. Oerthen, Geh. Leg. Rath 74
— Landrath in Hanau **575.** 577. 578
— — in Inowrazlaw 344
— Ld. Ger. Rath 408
— Mitgl. d. AH. 200
— Ob. Reg. Rath 165. **485.** 486
— Prem. Lieutn. 134
— Schiedsrichter 166
Oesterreich, Amtsrath 604
— Kanzl. Rath 174
— Rechn. Rath 126
Oestreich, Erf Dir. 602
— Rechts-Anw. 667
v. Oettinger (Ritter u. Edler) 604
Oetken 506. **507**
Oetker 200. **289.** 304
Oetling 538
Oettig 403
Oetting 566
v. Oettingen, Gestüt-Dir. 171
— Prof., Lehrer 649
Oettinger 408
v. Oeynhausen (Gf.), Kammerherr 19
— (Gf.), Hülfsbeamter 506
v. Oeynhausen (Frhr.), Landrath 541
— (Frhr.), Schirmvogt 580
Offenberg, A. Ger. Rath 569
— Amtsrichter in Kastrop 566
— — in Naumburg in Hessen 606
— Ld. Ger. Rath 568
— Rechts-Anw. 569
— Reg. Rath in Koniß 338
— — in Saarbrücken 657
Offergeit 667
Offermann, Erf. Dir. Präs. 653
— Oberförster 214
Ogilvie, A. Ger. Rath 234
— Rechts-Anw. 454
von der Ohe 284
v. Oheimb, Geh. Reg. Rath 544
— Ldr. Aeltester 388
— Wirkl. Geh. Rath 62. 553
Ohl 535
Ohlemann 413
Ohlert 214
Ohlmann 291
Ohlmer 493
Ohlsen 455
Ohlv, Rechn. Rath 546
— Rechts-Anw. 565
Ohm 539
Ohmann 92
Ohnesorg, Forstmstr. 420
— Superintend. 501. 529
Ohnesorge, Kat. Kontr. 264
— Forstmstr. 493
— Post-Dir. 530
Ohrt 480
v. Oidtman 133. **134**
Olberg 218
Olbertz 664
Olbrich 297
Olbricht 450
Oldenberg, Priv. Doz. 100
— ord. Prof. 472
v. Oldenburg, Amtsverst. 462. 464
— Kammerherr 22
Oldenburg 180. 530. 579. 604
Oldendorf 239
v. Oldershausen (Frhr.) 50
v. Oldershausen 510
Olearius 365
Olfe 270
Olfenius 594
v. Olfers 485
Olimart 459
Ollech 234
Ollendorf 403
Ollendorff 335
Ollenroth 290
Ollmann, Dep. Th. Arzt 318
— Rechts-Anw. 333
Olmer 540
Oleff 212. **225**
Olewinsky 270
Olschewsky 545
Olshausen 83. **98.** 103. 107. 143
Oltersdorf, H. A. Kontr. 237
— Taubst. Anst. Vorst. 324
Oltmanns 508
Oltem 200. 668
Ommen 508
v. Omptеda (Frhr.) **14.** 19
Onden 506
Opdenhoff 565
Opel 587. 588
Opfergelt, Amtsrichter 661
— Ld. Ger. Rath 667
Opitz, Geh. Registrator 83
— Gen. u. Nervé-Arzt 112
— Landrichter 255
— Konsist. Präsident **581.** 596
— Rechn. Rath 141
— Superintend in Gollme 423. 436
— — in Prettin 423. **436**
Opitz v. Boberfeld **339.** 400
Opolski 359
Oppé 179. 446
v. Oppeln-Bronikowski 260
v. Oppen, Kammerjunker 23
— Mitgl. d. AH. 200
Oppen, Kr. Schul-Insp. 501
— Rechts-Anw. 532
v. Oppenfeld 314
v. Oppenheim (Frhr.), Gen. Konsul 74
— (Frhr.), Reg. Ass. 628. 629
Oppenheim, Priv. Doz. 99
— Rechts-Anw. 667
Oppenheimer (Ernst), Rechts-Anw. in Berlin 304
— (Georg) — ebenda 304
— — in Frankfurt a. M. 610
— — in Hildesheim 534
Oppenhoff, Forstmstr. 10
— Geh. Ob. Just. Rath 661
Oppermann, A. Ger. Rath 612
— Bürgermeister **500.** 501. 516
— Forstmeister 380
— Gew. Insp. 490. 494
— Reg. u. Bau-Rath 561
— Staats-Anw. i. Berlin 110. 111. **301.**
— — in Breslau 405
Oppert, Korr. der Al. d. W. 86
— Ld. Ger. Rath 301
Oppmar 30
Orbach 605
Orban **269.** 380
Orbas 520
Orgler 355
v. Oriola (Gf.) 66
— (Gräfin) 47
Orland 215
Orlich 174
Orlovius 441
Orlewski 145
Ornberst 217
Ornold 289. **304**
Ort 583
Ortel 400
Ortenburger 155
Orth, Bau-Rath 88
— Kr. Schul-Insp. in Schwarzenfels 578
— — in Wicker 586
— a. o. Prof. i. Berlin **100.** 168
— ord. Prof. in Göttingen **521.** 522. 523
Orthelius 607
Orthmann 317
Ortlepp 286
Ortlieb, Geh exp. Sekr. 125
— Kr. Schul-Insp. 342
Ortloff 454
Ortman 478
Ortmann, Kr. W. Arzt 261
— Reg. Rath 338
Ortweiler 454
Ohus, Amtsrichter a. D. 592
— Just. Rath 608
— Reg. Rath 414
Oslender 661
Osmansky 243
Osowski 337
Ossent 315
Ostkierski 346
Ost 525
v. Osten 259
v. der Osten, Geh. Reg. Rath 483. 517
— Kammerherr 18
— Landrath 309
— Mitgl. d. HH. 163. 167. **190.** 287. 305. 321. 322. 325
— Priorin 319
— Reg. Ass. 537
v. der Osten-Sacken (Frhr.) 140
Ostendorf, Gymn. Direkt. 455. 456
— Hafenbeamt. 585
Oster, Mitgl. d. AH. 200
— Rechts-Anw. 661
Osterburg 346
Osterhagen 512
Osterlamp 549
Ostermann, Kassirer 80
— Reg. Rath 653
Ostermeier 541
Ostermeyer, Just. Rath 234
— Rechn. Rath 444
— Rechts-Anw. 231
Osterndorf 502
Osterrath 544
Osterrieth 667
Osterroht 318
Ostertag 170
Osterwald 493
Ostfeld **497.** 498
Ostbues 547
Ostman v. der Leye (Frhr.) Ldschfts. Rath 516
— (Frhr.) Reg. Ass. 77
Ostmann, Elbleotfe 462
— Priv. Docent 226
— San. Rath 377
Ostrop, Ldr. Bau-Insp. 641
— Mitgl. d. AH. 200. 541. 553
Oswald, Amtsrichter 231
— Berg-Ass. 441
— Kr. W. Arzt 575
— Ld. Ger. Präs. 563
— ord. Prof. 227
Oswalt 609
Oswiecimski 407
Oßner 413
Otersti 304
Ottberg 658
Ott 589
Otte, Kat. Kontr. 492
— Ld. Ger. Rath 404
— Ob. Amtm. 329
Otten, Rechts-Anw. 664
— Reg. Sekr. 490
Ottens 200
Otterbein 603
Ottermann, Geh. Kanzl. Insp. 76
— Grubendirekt. 529. 547. 566
— Rechts-Anw. 566
Ottmann 294
Otto, Amtsrichter in Leslau 402
— — in Peine 534
— — in Wiesbaden 612
— Bau-Rath 244
— Dem. Pächt. in Blankenheim 579
— — in Jubitten 347
— — in Kl. Schwalg 217
— — in Westen 562
— Forstmeister 510
— Just. Rath 450
— Kat. Kontr. in Gelnhausen 575
— — in Winsen a. d. L. 578
— Kr. Bau-Insp. 566
— Kr. Phys. 396
— Kr. Sekr. 389
— Kurat. Sekr. 329
— Ld. Ger. Direkt. 494
— Lehrer 221
— Ob. Amtm. 9. 10
— Oberförster 213
— Ob. Steuer-Insp. 617
— Oek. Kom. 616
— Prof., Lehrer a. d. akad. Hochsch. f. Musik 90
— Rechn. Rath 578. 581
— Reg. Rath 616
— Reg. u. Bau-Rath 560
— Schul-Rath 245
— Sem. Dir. 571
— Superintendent 645
— Verst. d. stea. Bur. im HH. 194
— W. Bau-Insp. 500
Ottweiler 640
Otzen **87.** 88. 90. 104. 176
Oulesch 89
Ouvrier 484
v. Oven, Geh. Reg. Rath 190
— Senator 597
Over 184
Overbeck 635
Overesch 553
Overhage, Dekan 586
— Rentmstr. 543
Overhamm 535
Overholthaus 482
Overlamp 542
Overweg, Geh. Ob. Reg. Rath **553.** 554
— Gutsbesitzer **547.** 554
Owen 84

P.

Paaliow, Kustos 98
— Prof. a. d. techn. Hochschule **105.** 131. 179
— Rechts-Anw. 224
Paar 580
Paasch, Oberförster 546
— Prem. Lt. 132

Paasche, A. Ger. Rath 407
— ord. Prof. 598
— Schul-Rath 298
Pabel 378
Pabst, Rechts-Anw. 448
— Geh. Reg. u. Schul-Rath 485
Pachaly 74
v. Pachelbl-Gehag 16
Pachnio 213
Pachten, Kaufmann 584
— Rechts-Anw. 610
v. Pacgensky u. Tenczin 138
v. Padberg 266
Pade 358. 373
Paderstein 303
Padilla 31
Päch, Geh. Rechn. Rath 126
— Gym. Dir. 360
— Schul-Rath 206
Pähler, Gym. Dir. 570
— Ob. Amtm. 320
Pälegrimm 293
Paerisch 342
Paichke 401
Päsler 250
Paetow, Hptm. 147
— Reg. Ass. 317. 320. 331
Paetsch, Ob. Stabsarzt 135
— Rentmstr. 379
Pätsch 272
Patz 405
Päz, Kanzl. Rath 302
— Prov. A. Rendant 152
— San. Rath 431
Paetzelt 119
Pätzold, Kat. Kontr. 271
— Zeug-Prem. Lt. 147
Pätzolt 361
Paffen 443
Paffrath 583
Pagel 90
Pagels, Bürgermstr. 378
— Rechts-Anw. 335
— Rendant 137
Pagenkopf 572
Pagenstecher, A. Ger. Rath 513. 533
— Major 138
— San. Rath 586
Pagliano 89
Pahlke, Ob. Bürgermstr. 624
— Rechts-Anw. 662
Pahlow 146
Pahnke, Amts-Pächter 9
— Rendant 554
Pake 551
Pakscher, Priv. Doz. 393
— Rechts-Anw. 304
v. Paleczki 256
Paleske 561
v. Palland 639
Pallas 453
Pallaschke 28
Pallaske 407
Palleske 255
Palm, Amtsrichter 322
— kai. Verw. Insp. 156
— Ob. Amtm. 370
— Ob. Piqueur 28
— Rechts-Anw. 535
Palmié 418. 436
Pampel, Geb. Bau-Rath 191
— Reg. Ass. 425
Panchelli 359
Panitzki 252
Pank 451
Panke 388
Pannenberg, Kr. Schul-Insp. 508
— Reg. Rath in Berlin 283
Pannenberg, Reg. Rath in Posen 353
v. Pannewitz, Kat. Sekr. 371
— Leichts. Dir. 387
Pannier 289
Panning 551
v. Pannwitz, A. Pächter 10
— Forstmstr. 370
Pansch 482
Panse, Amtsrichter 611
— Bau-Rath 506. 507
— Rechts-Anw. 449
Pantell 389
Panten, Eis. B. u. Verr. Insp. 398
— R. Gymn. Dir. 235
Pantermehl 320
Panther 147
Panthel, Reg. Rath 602
— Geh. San. Rath 587
Pantzlaff 332
Panier, Amtsrichter 334
— Archivar 64
— Forstmstr. 419
— Rechn. Revis. 233
v. Pape 44. 143. 429
Pape, Eis. Dir. Präs. 352
— Forstmeister 489
— Hofbes. 515
— Just. Rath 569
— Kr. Physikus 340
— Kr. Schul-Insp. 427
— Landrath 415
— Major 127
— Prof., Landschaftsmaler 88
— ord. Prof. 226. 228
— Prov. A. Rend. 153
— Reg. Rath 539
— Steuer-Rath 414
v. Papen 308
Papendieck, Kr. Physikus 289
— Mitgl. d. AH. 200. 223
v. Papen-Köningen 553
Papius 243
zu Pappenheim (Gf.) 46
v. Pappenheim 447
Pappenheim 472
Pappritz 279
Paquin 616
Pardeß 363
Parensen 583
Paris, Amtsrichter 612
— Hauptmann 140
— Korresp. d. Ak. d. W. 86
— Ld. Rentmstr. 344
— Pol. Oberst 119
Pariselle 132
Parisius, A. Ger. Rath 404
— Mitgl. d. AH. 200
— Superint. 520
Parmet 558
Parow 568
v. Parpart 22
Parpart 535
Parrée, Ob. Revisor 413
— Prov. A. Rendant 153
Partensky 283
Partensky 333
Parther 572
Partheil 598
Partisch, A. Ger. Rath 331
— Rechts-Anw. 406
Partsch, a. o. Prof. 392. 394. 395
— ord. Prof. 393. 395
Partzschefeld 270
Pasch 531
Paschburg 477
Paschke, Forstmstr. 419
— Gen. Komm. Präs. 412
— Hofkamm. Sekr. 8
— Oek. Rath 276
v. Paschkowsky 480
Pasdach 159
Pasquay 136
Passarge, Landesrath 220
— Rechts-Anw. 232
— Reg. Rath 242
Passauer, Eis. Direktor 475
— Kass. Beamter 223
— Reg. u. Geh. Med. Rath 214. 220
— San. Rath 261
Passavant 610
Passini 89
Passow 623
Pastenacl 229
Pastheim 76
Paster, Kaufm. 638. 661
— Reg. Ass. 541
Pastusiek 378
Paslack 209
Pasniet 254
Patbe 83
v. Patow (Frhr.), Geh. Reg. Rath 267. 276
— (Frhr.), Ob. Reg. Rath 214
Patrunsky 283
Patze, Superintendent 557
— Verw. Ger. Dir. 214. 215
Patzig, Amtsrath 213
— Ld. Ger. Dir. 402
Patzwald 340
Paude, Kr. Sekr. 415
— Landrichter 292
— Rechn. Rath 279
Pauckisch, Amtsrichter 359
— Fabrikbesitzer 267
v. Pauer 666
Pauer 522
Paul, Geh. exp. Sekr. 83
— Gymn. Dir. 295
— H. A. Rend. 338
— Konsist. Ass. 279
— Kr. Sekr. 495
— Ob. Amtm. 343
— Ob. Lds. Ger. Rath 401
— Post-Dir. 659
— Reg. u. Bau-Rath 352
Pauley 515
Pauli, Amtsrichter in Kattowitz 402
— — in Stepenitz 334
— Forstmeister 581
— Kr. Th. Arzt 210
— Rechts-Anw. 450
— Staats-Anw. 403
Paulini 340
Paulisch 276
Paulsen, A. Ger. Rath 472. 480
— H. A. Kontr. 540
— Kat. Kontr. 213
— Kirchenpropst 465. 471
— Priv. Doz. 472
— a. o. Prof. 100. 107
Paulus, Kassirer 592
— Gen. Major 124
— Gymn. Dir. 570
— Oberförster 621
Paulv, Kr. Sekr. 243
— Rechn. Rath 125
— Rechts-Anw. 569
— Reg. u. Bau-Rath 353
Paumels 89
Pavel 403
v. Pawel 573. 574. 577
Pawel 450
Pawelitzki 358
v. Pawlikowski 287
Pawlowski, Anst. Insp. 248
— Oberförster 214
Pax 96. 100
Paymann 567
Payssen, Post-Dir. 659
— Rechn. Rath 457
Pchellas 400
Pech, Amtsrichter 408
— Dep. Th. Arzt 633
Peck, A. Ger. Rath 358
— Amtsrichter 406
Pedell 476
te Peerdt 566
Peez 488. 519
Peglow 413
Pehlemann, Oberbürgermeister 305. 310. 322
— Ob. Reg. Rath 338
Peill (Eduard), Kaufmann in Elberfeld 625
— (Wilhelm) — in Köln 667
Peine, Geh. Ob. Fin. Rath 573
— Reg. Ass. in Magdeburg 413
— — in Paderborn 539
Peiper, a. o. Prof. 328. 329
— Sem. Dir. 337
Peipers, Amtsrichter 669
— a. o. Prof. 522
Peipert 363
Peiser, Landrichter 255
— Priv. Docent 393
v. Peistel 622
Peliffier 494
Pellaeus 564
Pelitzius, Kr. Bau-Insp. 216
— Rechts-Anw. 533
— Reg. Rath 337
Pelka 224. 226
v. Pelken 340
v. Pelkowsky 618
Pellengahr 669
Pellens 513
Pellinghoff 565
Pelman 615. 642. 645. 648
v. Pelser-Berensberg 543
Peltasohn, Ld. Ger. Rath 356
— Just. Rath 407
Peltner 286
Pelty, Ld. Bau-Insp. 260
— Ob. Amtm. 272
Peltzer, Ob. Reg. Rath 483
— Reg. Rath 539. 552
— Rentmstr. 543
Pelz, Kr. Schul-Insp. 378
— Rentmstr. 418
— Staats-Anw. 357
Pelzer, A. Ger. Rath 293
— Hptm. 124. 145
— Hypth. Bew. 666
— Kaufmann 663
— Kat. Kontr. 245
— Oberbürgermstr. 194. 638
Pempel 135
Penkert 421
Pensky, Kr. Schul-Insp. 346
— Ld. Ger. Dir. 359
Pentrup 546
Penthely 391
Penborn 302
Peperhove 606
Pepinski 363
Peppel 373
Peppermüller 650
Peppmüller 306
v. Perbandt, Bau-Rath 622
— Landrath 209
— Oberst-Lieutn. 131
v. Perbandt-Windeleim 200
Perbelwitz 66
Peretti 642
Perez 358
Perino 658
Perkuhn 58

Perl, Priv. Doc. 98
— (Dr.), Rechts-Anw. in Berlin 289
— (Alfred) — ebenda 304
— Reg. Rath 485 514
Perlbach 438
Perle, Bur. Vorsteher 616
— Ob. Realschul-Dir. 411
Perlett 372
Pernice, Geh. Just. Rath 84. **97.** 101
— Geh. Med. Rath **328.** 329
Pernieck 407
v. Perponcher-Sedlnitzky (Gfn.) 32
— (Gf.), Ob. Gewand-Kämmerer 12
— (Gf.), Wirkl. Geh. Rath **12.** 15. 61
— (Gf.), Vice-Ob. Schloßhptm. **13.** 16
Perrin, Rechts-Anw. 231
— Reg. Rath 337
Perring 96. 273
Perret 86
Perschmann 423. 436
Persing 626
Perfius, Geb. Ob. Reg. Rath **82.** 83. 142. 176. 178
— Kr. Schul-Insp. 263
— Wirkl. Geh. R. 54. **57.** 61. 189
Persuhn 331
Pertsch 86
Peruche 618
Pescatore, A. Ger. Rath 506
— Ld. Ger. Dir. 611
— ord. Prof. 328
Pesch 632
Peschel 389
Peschel 347
Peschke, Rechts-Anw. 450
— Reg. Baumstr. 209
Peske 302
Peftalozzi 579
v. Peftel 21. **503.** 658
Peteaux 231
Peter, A. Ger. Rath 450
— Eis. Bau- u. Betr. Insp. 285
— Hauptm. 143
— Hulfskuftos 96
— Konsist. Rath 435
— ord. Prof. 522. 523. 524
— Rechn. Rath 155
— Rechts-Anw. 453
— Rentmstr. in Karden 620
— — in Münster 558
Petermann 406
Peters, A. Ger. Rath 504
— Amtsrath 245
— Amtsrichter 453
— Bau-Rath 413
— Bur. Vorsteher 539
— Dom. Pächter 320
— Dom. Pächterin 579
— Dep. Thier-Arzt 341. 344. 345
— Eis. B. u. Betr. Insp. 398
— Geh. rev. Kalk. 185
— Gutsbes. 641
— Gymn. Dir. 570
— H. A. Kontr. 573
— H. A. Rendant in Kiel 457
— — in Lüneburg 485
— Int. Aff. 150
— Kammer-Ger. Rath 288
— Kirchen-Propst 465. **471**
— Kloster-Rezept. 509. 510
— Komm. Rath 179. **240.** 255. 351
Peters, Kr. Schul-Insp. in Bergstett 464. 466
— — in Detfurth 492
— Kr. Sekr. 548
— Kr. Th. Arzt in Emden 506
— — in Lebau 243
— Ld. Ger. Rath 333
— Laz. Insp. 156
— Notar 666
— Ob. Reg. Rath 343
— Oberverwaltungsger. R. 58
— Oek. Rath 511
— Post-Direktor 530
— Priv. Docent 646
— ord. Prof. 226
— Prov. Bau-Beamter 219
— Rathmann u. Hofbes. 458. 468
— Rechnungsführer 171
— Rechts-Anw. in Dülken 665
— — in Liegnitz 407
— — in Stendal 453
— Reg. Rath 175
— Vermess. Insp. 483
— Zeichenlehrer 522
Peterschütz 406
v. Petersdorf 281
v. Petersdorff, A. Ger. Rath 334
— Erbschts. Rath 328
Petersdorff 261
Petersen, A. Ger. Rath 301
— Baurath in Flensburg 476
— — in Landsberg 209
— Bürgermstr. in Arnis 462
— — in Sonderburg 463
— Dir. d. Irr. Anst. 383
— Dom. Pächt. 548
— Forstmstr. 489
— Gew. Insp. 630 637
— H. A. Kontr. 457
— Just. Rath 449
— Kirchen-Propst in Hadersleben 471
— — in Meldorf 465. 471
— Landrath 243
— Mitgl. d. Ld. Eis. Raths **180.** 477
— Oek. Rath 477
— Ortsvorst. 463
— Pastor 471
— a. o. Prof. 472. 473. 474
— Reg. Ass. 484
— Reg. Rath 458
— Rentmstr. 466
— Seeschiffer 462
v. Petersenn 91
Peterfilie 118
Peterson, Rechts-Anw. 612
— Staats-Anw. (Erster) 255
Petersen, Gutsbes. 506
— Hauptm. 147
Petersen, Geh Reg. Rath 485. **486**
— Kanal. Rath 253
Petersen-Perftel 383
Petiscus, Just. Rath in Breslau 403
— — in Oels 402. **408**
Petras, Kat. Kontr. 379
— St. Insp. 379
Petrasch, Eis. Sekr. 561
— Rechts-Anw. 664
Petreins 363
Petreny, Ld. Ger. Präs. 183. **451**
— Superintend. 264. 280. **281**
Petri, Buchhalter 80
— Eis. B. u. Betr. Insp. 654
— Geh. Ob. Just. Rath 605
— Gymn. Dir. 537
— Prov. A. Rendant 152
Petri, Rentmstr. 639
— Sup. in Serau 271. **281**
— Superint. in Sternberg 271. 281
— — in Zellerfeld 492 519
Petrick 217
Petrich, Amtsrichter 404
— Rechts-Anw. 359
— Superintend. 312. 327
Petrowsky 155
Petry, Ld. Ger. Dir. 606
— R. Gymn. Dir. 614
Petsch, Kammer-Ger Rath 278 **288**
— Kr. Sekr. 372
— Rechts-Anw. 345
Petsch-Goll 584
Petz 229
Petzel 347
Petzelberger 213
Petzholz 281
v. Petzinger 454
Petzold, Amtsrichter 231
— Rentmstr. 272
— Priv. Doc., Ingenieur 525
Petzsch, Amtsrichter 452
— Rechn. Rath 117
Peucker 291
Peuker 130
Peukert 155
Preus. Berg-Rath 560
— Just. Rath 569
— Landrath 503
Peuquens 668
Pevesing 274
Pewny 30
Pever 72
Peyser, Kr. W. Arzt in Königsberg, Neum. 268
— — in Pinne 311
— Rechts-Anw. in Witzenhausen 607
— — in Wreschen 357
Preuburg 291
Pfahler 538
Pfaff 200
Pfaffenberg 29
Pfahl, Buchhalter 130
— Geh. Ob. Fin. R. **77.** 298
Pfannenstiel 392
Pfanner 153
Pfannkuchen 452
Pfannschmidt 561
Pfannstiel 428
Pfonstiel 127
Pfau, Rechts-Anw. 611
— Sup. Vw. 417. 435
Pfaul 211. 354
Pfauth 392
Pfautsch 258
Pfeffer, Amtsrichter 685
— Geh. Hofrath 85
— Reg. Ass. 458
Pfeffer v. Salomen, Reg. Rath in Berlin 167
— — in Trier 616
Pfeifer 658
Pfeiffer, Amtsrichter 405
— Apotheker 364. 381
— Bankier 576
— Berg-Rath 396
— Brunnen-Verw. 587
— exped. Sekret. 58
— Geh. Komm. Rath 624
— Gestüt-Insp. 171
— Kassirer 594
— Kr. Bau-Insp. 315
— Kr. Schul-Insp. 577
— Kr. W. Arzt 215. 229
— (Richard) Ld. Ger. Rath in Cassel 606
Pfeiffer (Wilhelm), Ld Ger. Rath in Cassel 606
— Ld. Rentmstr. 582
— Landrichter 321
— Metropolitan 577. **596**
— Ob. Amtmann 129
— Priv. Doc. 90 140
— ord. Prof. 472
— Rechn. Rath in Berlin 161
— — in Brüx 343
— Rechts-Anw. i. Hannov. 553
— — in Stralsund 333
— Reg. u. Med. Rath 582
— Staats-Anw. 231
— Superintend. in Krakau 418. 435 **436**
— — in Küstrin 271. **280**
v. Pfeil (Gf.) Hptm. 149
— Erbschts. Dir. 192 **385**
v. Pfeil-Burghaus (Gf.) 187
Pfender 645
Pfennig 242
Pfingsthorn, A. Ger. Rath 554
— Dom. Pächt. 579
Pfitzner 263. **280**
Pflanz 418
Pfleger 261
Pfleiderer 97. 101
Pfleffer 499
Pflegner 146
Pflüger, Geb. Med. Rath, ord. Prof. **645.** 647. 648
— Priv. Doc. 645
v. Pfuel, Mitgl. d. HH. **192.** 394
— Ritterschafts-Rath 278
Pfützenreuter, Amtsrath 272
— Eis. B. u. Betr. Insp. 352
Pflug 282
Pflugmacher 79
Pfortner v. d. Hölle 387
Pfort 528
Pfotenhauer 64
Pfundheller 614
Pfundt 245
Pfundtner 369
Pfeiffer, Nav. Schullehrer 102
— Rechts-Anw. 611
Pfiedig 379
Philipp, Bur. Vorst. 510
— Geh. Med. Rath 271
— Just. Rath 479
— Kat. Kontr. 630
— Ld. Ger. Dir. 498
— Lt. Lieutn. 111
— Reg. Rath 339
— Sänger 29
— San. Rath 280
Philippi, Amtsger. Rath 292
— Eis. B. u. Betr. Insp. 560
— Staats-Anw. (Erster) 292
— Staats-Archivar 64
Philipps 645
Philippsen, Kr. W. Arzt 625
— Priv. Docent 650
v. Philipsborn 117
Philipsthal 532
Philler 423. 438
Pichler 617
Pichler 26
Pichen 50
Picht, Kr. Phys. 86
— Reg. Rath 91
— Reg. u. Ebs. Oek Rath 57
Pickart 44
Pick 654
Pickel 65
Picker, Lehrer 13
— Post-Dir. 477
Pickert, Kr. Schul-Insp. 34
— Pol. Hptm. 19

Pickert, Superint. 551. 557
Pieck 475
Piecunski 345
Piehl 501
Piehler 208
Pieper, Bau-Rath 159
— Berg-Assessor a. D. 658
— F. K. Rendant 246
— Geh. Rechn. Rev. 184
— Geh. Ob. Rechn. Rath 184
— Ldd. Bau-Insp. 554
— Ob. Amtmann 502
— Prio. Dozent 558
— Rechts-Anw. in Lüdenscheid 568
— — in Rybnik 409
Piepenbeck- 639
Piernay 217
La Pierre 157
Piersig, Reg. Ass. 211. 215
— Reg. Rath 208
Piersen-Brethol 29
Pierung 145
Pies 664
Piesbergen 536
Piesinski 346
Pieschel 449
Piesiorek 70
Piersch, A. Ger. Rath 405
— Bau-R. 422
— Kanzl. Rath 451
— Konsul 205
— Kr. Phys. 415
— Ldd. Ger. Rath 293
— Priv. Doz. 105. 178
— a. o. Prof. 328
— Rechn. Revis. 302
— Rechts-Anw. in Reichenbach 409
— — in Trebnitz 408
Pierschmann, H. A. Kontr. 485
— a. o. Prof. 522
— Rentmstr. in Peckelsheim 546
— — in Salzkotten 546
Pietzsch 291
Pignol 335
Piquilla 76
Pilati v. Thassul zu Dorberg (Gf.), Landrath 371
— Reg. Ass. 200
Pilch 25
Pilchowski 231
Pilet, Kaufmann 417. 445
— Verw. Ger. Dir. 339
Pilger, Prov. Schul-Rath 257
— Reg. u. Bau-Rath 654
v. Pilgrim, A. Pächter 9
— Reg. Präsident 200. **543.** 544
Pillath 252
Pillet 398
Pillert 450
Pilling 358
Pilz, Amtsrichter 409
— Ldd. Ger. Rath 358
Pilz 227. 228
Pilzecker 35
Pindernelle 484
Pindert 449
Pincus (Georg), Rechts-Anw. in Berlin 304
— (Jakob) — das. 304
Pinder 572
Pink 256
Pinkert 300
Pinkus 179. 400
Pinner, a. o. Prof. 100. 107. 113. **170**
— Rechts-Anw. in Berlin 304
Pinner, Rechts-Anw. in Kosten 357
Pinno 396
Pinnow 209. 211
Pinoff 667
Pintsch, Fabrikbesitzer 303
— Kommerz. Rath 177. 298
Pinziger 649
Pip 144
Piper 562
Pippow 425
Pirani 90
Pirl 421
Pirsch 633
Pirscher, Gen. Maj. z. D 160
— Gutspächter 412
Pischel, Post-Dir. 401
— ord. Prof. 437
Pischgede 402
Pischon 303
Pister **82.** 83
Pisterius 441
Piton 338
Pitsch, Bau-Rath 416
— Ob. Amtm. 213
— Rechts-Anw. 255
— Senats-Präs. 355
Pitschel 213
Pitz, Kat. Kontr. 586
— Kr. Th. Arzt 584
Piur 476
Piutti 541
Plachetka 210
v. Plachecki 156
Placzek 359
v. Pländner 34
Plänsdorf 316. 327
Plätschke 367
Plättig 450
Plagge 375
Plahn 496
Plambeck 462. 464
Planck, Geh. Just. Rath in Berlin **121.** 165
— — in Göttingen 521
— ord. Prof. 100. 102
Plange 426
v. der Planitz (Edler) 129
Plaschke, Kanzl. Rath 175
— Schauspieler 28. **29**
— Staats-Anw. 234
Plaß 579
Plastwich 146
du Plat, Hptm. z. D. 157
— Reg. u. Bau-Rath 528
Plate, Eis. B. u. Betr. Insp. 284
— Geh. Just. Rath 568
— Just Rath 535
— Priv. Doz. 589. 598. 600
— Registrator 293
— Vorsteher 515
v. Platen, Oberin 311
— Rittergutsbes. auf Peggendorf 319
— — auf Venz 192. **319**
v. Platen zu Hallermund (Gf.), Landrath 23. **459**
— (Gf.), Reg. Ass. 208
Plath, Amtsrath 320
— Amtsrichter 231
— Prof., Priv. Dozent 97
— Sem. Dir. 258
— Superintendent 251
— Zeug-Lt. 146
Plathner, Bau-Insp. 503
— Kr. Schul-Insp. 492
v. Plato 511
Plato 567
Platsch 342
Platt 652
Plattner 280
Platz, Gewerbe-Insp. 339. 344
— Forstmeister 425
— Rechts-Anw. 253
— Rendant 220
Platzer 654
Plaue 149
Plehn, Mitgl. d. techn. Deput. f. d. Veterin W. 165
— Prov. Lbschfts. Direkt. 217. **250**
— Ob. Ldd. Ger. Rath 448
— Reg. Ass. 242. 243
v. Plehwe 219. **230**
Plehwe, Just. Rath 232
— Ld. Ger. Rath 232
Plenio 490. 541
Plenske 124
Plentz 155
Ples 548
Plesch, Amtsrichter 334
— Just. Rath 452
Plesse, Amtsrichter 449
— Rendant 431
v. Plessen (Baron), Kav. Lt. 69
— (Frhr.), Kammerherr 21
— (Frhr.) Leg. Rath 72
von Pleß (Fürst) **12.** 27. 44. 55. 187
Pleß, Goldarbeiter 298
— Mitgl. d. AH. 200
Pleßner, A. Ger. Rath 358
— Amtsrichter 293
— Just. Rath 407
v. Plettenberg-Mehrum (Frhr.) **18.** 46. 200. 622
Plettenberg 83
Plettner 423
Pleuß 532
Plinzner, Leib-Stallmstr. 27
— Rechts-Anwalt in Garz a. O. 335
— — in Berlin 304
Plischke 238
Plitt, Just. Rath 608
— Kr. Phys. 575
— Kr. Sekr. 215
— Lat. Ob. Insp. 155
— Reblaus-Sachverständ. 589
Plock 209
Plön 471
Plöttner 273
v. Ploetz, Mitgl. d. AH. 200
— — Mitgl. d. HH. 192
v. Plötz 20
Plötz 117
Plogmaker 629
Plonsker 304
Plonski 304
Ploog, Kat. Kontr. 320
— Rev. Insp. 484
v. Plotho (Edler Herr u. Frhr.), Erbkämmerer **49.** 164. 180. 410. 416. 417. 446
— (Edler Herr u. Frhr.), Leibpage 33
— (Edler Herr u. Frhr.), Geh. Ob. Just. Rath 609
— (Edler Herr u. Frhr.), Rittergutsbes. 415
Plotke 610
v. Plucinski 355. 357
Plüddemann 363
Plümicke 171
v. Plüskow 27
Plüter 451
v. Pobiecki 234
Pochat 335
Pocher 413
v. Pochhammer 292
Pochhammer, Ld. Ger. Rath 300
Pochhammer, ord. Prof. 470. 472. 473. 474
Pockels 522
Pocker 507
v. Podbielski 166
v. Podewils, A. Ger. Rath 301
— Ob. Rech. Rath 184
Podlas 313
Podschwatek 233
Podszkus 338
Pöhlmann, Kr. Schul-Insp. 212
— Pr. Lieutn. 144
Pöhn 10
Poel 425
Pöllmann 610
v. Pöllnitz (Frhr.) 562
Pölmann 504
Poenicke 120. 121
Pöppel 292
Pöppinghaus, Berg-Rath in Arnsberg 560
— — in Euskirchen 651
— Rechts-Anw. 567
Poerschke 255
Pörting 281
Poetsch 92. 297
Pötsch 510
Poetter 312. **326.** 327
Pötter 292
Poetz 224
Pötzsch 279
Pogge, Kr. Phys. 318
— Mitgl. d. Zentr. Moor-Komm. 165
— Ob. Reg. Rath 420
Poggendorf 392
Pohl, Aichmeistergehülfe 299
— A. Ger. Rath 301
— Amtsrichter in Pudewitz 358
— — in Ratibor 409
— Bur. Vorst. 616
— F. K. Rendant 273
— Geh. exped. Sekr. im Finanz-Minist. 75
— — i. Minist. f. Hdl. u. Gew. 113
— Geh. Reg. Rath **376.** 382
— Gymn. Dir. 614
— Hptm. 135
— Just. Rath 292
— Kammervirtuos 90
— Kanzl. Rath 127
— Kat. Kontr. 312
— Kr. Deput. 382
— Kr. W. Arzt 415
— Ld. Rentmstr. 670
— Lat. Ob. Insp. 156
— Major 157
— Notar 666
— Rechts-Anw. i. Gleiwitz 405
— Rechts-Anwalt in Sinzig 666
— Rentmstr. 639
— Staats-Anw. 609
— Superintend. 217. 225
— Waff. Bau-Insp. 562
Pohland 154
Pohlandt 297
Pohle, Aichmstr. 299
— A. Ger. Rath 533
— Amtsrichter 302
— Kanz. Rath 119
— Rechn. Rath 266
— Rechts-Anw. 405
— Reg. Ass. 499
— Stadt-Schul-Insp. 286
Pohlig 646
Pohlmann, Kr. Schul-Insp. 504
— Landrichter 565
— Ob. Bürgermstr. **244.** 217
Pohlmeyer 653

Pokorny 549
Pokrant 246
Pokrantz 547
v. Pokrowniçki 357
Polack, Garn. Bau-Insp. 158
— Schul-Rath 427
Polazek 378
Polch, Ld. Ger. Präs. 668
— Ob. Forstmstr. 636
— Notar 666
Polchyn 256
Polck **392.** 394. 395
Polcnski Amtsrichter 302
— Berg-Insp. 651
Polenz, Geh. Ob. Reg. Rath **82.** 87
— Reg. Ass. 444
Poletschny 407
Polke 363
Poll 180. 354
Pollack, A. Ger. Rath 334
— Ld. Ger. Rath 301
— Reg. Rath 267
Polland 430
Pollaz 349
Polle 283
Pollitz 664
Pollmann 169
Polomski, Rechts-Anw. 359
— Reg. Rath 398
Polscher **557.** 559
Polster 651
Polsterff **522.** 524
Polte, Ld. Ger. Rath 451
— Geh. Reg. Rath **336.** 337. 351
Poltrock 262
v. Pomian-Dziembowski 355
Pomin 36
Pomme, Amtsrichter 607
— Rechts-Anw. 450
— Wirkl. Geh. Kriegs-Rath 127
v. Pommer Esche, Ob. Präs. **410.** 412. 429. 433
— Wirkl. Geh. Ob. Fin. Rath 57. **77**
Pommer, Berg-Insp 650
— Reg. Rath 539
Pomerski 358
Pomp 664
Pomrenig 315
Ponath, K. K. Rendant 347
— Rechts-Anw. 256
Ponhd, Geh. Med. Rath, ord. Prof. 362. **392.** 394.
— Rechts-Anw. 610
v. Ponickau 579. 580. 581
v. Ponimski 336
Poor 30
Poosch **25.** 170
Povielek 113
v. Poplawski 359
Porlawsky 381
Poppe, Rechts-Anw. in Breslau 403
— — in Erfurt 449
— Rechn. Rath **30.** 536
— Schauspielerin 29
Poppelauer 304
Poppelbaum 608
Poppenbick 184
Poppereth 452
Poppinga 508
Porcher 574
Pork 566
Porsch, Rechts-Anw. in Breslau 201. 401
— — in Guttstadt 231
— Reg. u. Bau-Rath 602
Port 583
Portb 166
v. Portatius, Landrath 372. **387**
— Botschafts-Sekr. 71
Portmanns 664
v. Portugall 569
v. Posadowsky-Wehner (Gf.), Dom. Pächt. 265
— (Gf.), Ltd. Hptm. **348.** 350. 351
Poschmann, A. Ger. Rath 252
— Amtsrichter 231
— Kr. W. Arzt 243
— Landrichter 233
— Ob. Reg. Rath 297
Posega 224
v. Poser 400
Posern 377
Posner, Garn. Verw. Dir. 154
— Priv. Doz. 99
— Rechts-Anw. 304
Pospieszyl 254
Possart 343
Posse 90
Possehdt 652
Posselt, A. Ger. Rath 479
— Geh. Reg. Rath 461
Post, Geh. Reg. Rath 105. 112
— Handelsrichter 568
— W. Bau-Insp. 420
Posth 32
Potempa 402
Poten, Dir. d. Hebammen-Lehranstalt 511
— Ob. Präs. Rath **570.** 572. 580
Pothmann, Landes-Rath 556
— Reg. Assessor 214. 215
Potenie 115
v. Potrykowski 409
Potschernick 664
Pott 437
Potthof 503
v. Pourtalès (Gf.) Ltd. Aeltester 388
— (Gf.), Wirkl. Leg. Rath 65
Powitzki 340
Powollik 376
Pradel 406
Pradilla 89
Praël, A. Ger. Rath 533
— Post-Dir. 530
Präsent 535
Praetorius 201
Prätorius, ord. Prof. 393
— Rechn. Rath 181
— Reg. Rath 259
Prager 384
Prahl, Kr. Schul-Insp. 316
— Staats-Anw. 479
Prall 471
Pramann 488. 519
Prange 148
v. Prangen 478
Prantl 393. 394. 395
Pranzinski 379
Prasse 406
Prast, Etf. Sekr. 476
— Kr. W. Arzt 421
Pratsch 379
Prawitz 281
Predari 533
Perdeck, Amtsrichter in Vechelt 568
— — in Gesecke 569
— Rechts-Anw. 569
Prehm 184
Preibisch, Kommz. Rath 286
— Rechts-Anw. 304
Preis 148
Preische 364
Preiß 401
Prejawa, Kr. Bau-Insp. 487
— Rechn. Rath 207
Prell, Geb. Registr. 63
— Steuer-Insp. 638
Preller 244
Prengel 348
Prentzel, Kr. Bau-Insp. 262
— Ob. Bürgermstr. **549.** 553
Prerauer 304
v. Pressentin gen. v. Rautter 23
Prestel 147
Prestele 672
Presting 306
Pretzburg 30
le Prêtre 77
Preuner **328.** 329
v. Preuschen v. u. zu Liebenstein (Frhr.), Forstmstr. 388
— (Frhr.), a. o. Prof. **328.** 329
Preuß, A. Ger. Rath 662
— Amts-Rath 272
— Forstmstr. 428
— Just. Rath 230
— Kat. Kontr. in Gardelegen 418
— — in Werbis 428
— Konsul 233
— Kustos 96
— Oberförster 489
— Priv. Doz. 97
— Progymn. Dir. 236
— Rechts-Anw. i. Detmold 531
— — in Kopenick 290
— Rendant 137
— Staats-Anw. 254
Preuße, Dep. Ld. Arzt 236. 238. 239. 243. 315
— Postdirektor 287
Preußer, Dom. Rentmstr. 587
— Ld. Ger. Rath 611
Preußler, Kat. Kontr. 379
— Rechts-Anw. 262
Prever 99
Preyß 406
Priem, Major z. D. 132
— Reg u. Forst-Rath **260.** 266
Priepke 270
Priesemuth 367
Pries, Reg. Baumeister 380
— Superintendent 557
Priester, Kr. Phys. 243
— Kr. Schul. Insp. 545
— Ob. Reservt 171
Priese 650
Priesel 52
Prillipp 157
v. Prillwitz 16
Primo 335
Pringsheim, Berg-Rath 526
— Geh. Reg. Rath, Prof. 84
— Priv. Doz. 100
Prins 603
Printzen 664
Prinz 627
Pritsch, Rechts-Anw. 387. 407
— Wirkl. Leg. Rath 65
Pritsche 343
v. Prittwitz u. Gaffron Amts-Ger. Rath 301
— Ltd. Aeltester **15.** 389
— Landschafts-Dir. **16.** 389
— Staats-Anw. (Erster) 231
v. Prittwitz u. Gaffron, gen. v. Kreckwitz 384. **387**
Pritzel 229
v. Pritzelwitz 72
Pritzkow 78
v. Probst 287
Probst, Amtsrichter 230
— Kr. Phys. 415
Probst, Prof., Dombert 362
— Rechnungsführer 170
— Rechn. Rath 312
— Steuer-Rath 414
Probsthan 544
Prochnow, Rechts-Anw. 291
— San. Rath 310
Prötz 631
Prömmel 25
Prömpeler 505
Proeschold 571
Prött 331
Proffen 45
Proft 171
Prollius, Fabrikant 491
— Kr. Schul-Insp. 321
Promnitz 510
v. Prondzynski 156
Propp 66
Prosch, Bar. Verleger 338
— Kr. Schul-Insp. 620
— Notar 666
— Rittergutsbesitzer 318
Proske 229
Protzen, Amts-Ger. Rath 436
— Reg. u. Schulrath 242
— stellvertr. Hdls. Richt. 507
Prowinski 623
Prox 374. 391
Prüfer 31
Prüfner 431
Prümers, Archivrath 64
— Dep. Ld. Arzt 584. 615. 619. 629. 633
Prüschenk v. Lindenhofen, Rechts-Anw. in Jessen 454
— — in Liebenwerda 454
Prüser 587. 588
Prüsmann 562
Prüßen 151
Prüßing 349
Prüßmann, Amtsrath 245
— Dom. Pächter 329
Pruß 29
Prym 647
Przelezenski 362
Przewloka 372
Prudoda 611
v. Przyjemski 357
Przybilka 45
Przyborowski 207
v. Pscharki 356
Puchstein, Intend. Rath 151
— Priv. Doz. 93. 100
Puchta 335
Puck 460
Pücker 472
Pückel 60
v. Pückler (Elisab.) (Gfin.) Herdame 26
— (Klementine) (Gfin.) — 34
— (Gf.), Geh. Reg. Rath 119
— (Gf.), Hofmarschall **13.** 25
— (Gf.), Kammerherr 30
— (Gf.), Leg. Sekr. 72
— Sek. Lt. 72
v. Pückler-Burghauß (Gf.) **12.** 15. 150. 357. 40
Püllen 623
Pünder 662
Püngeler 663
Pütter, Irrenanst. Dir. 35
— Hptm. z. D. 15
— Ob. Ld. Ger. Rath 35
— Rentmeister 542
Püttmann 131. 133. 136
Pütz, Notar 662
— a. o. Prof. 428. 49
— Rechts-Anw. in Oelsen 65

Püß, Rechts-Anw. in Selingen 665
Pützer 614
Pufahl, Assist. b. d. Berg-Akad. 115
— Gew. Insp. 549
v. Pufendorf 125
Pugde 393
Puhlmann, Ob. u. Corps-Aud. 130
— Ob. Steuer-Insp. 617
Pukall 114
Pulkowski 145
Puls, Kunst-Schlossermstr. 95. 111. 114
— Syndikus 529. **604**
Pulst, Ob. Amtmann 343
— Rechts-Anw. 534
Pult 661
Pulvermacher 358
Pulvermann 450
Pulzner 657
Pumplun 315
Purand 184
Purtz 81
Pursche 450
Purschian 20
v. Pusch, Amtsrichter 357
— Ob. Präsidial-R. **235.** 236
Pusch, Amtsrichter 405
— Kr. Baumstr. 378
— Rendant 273
Puschmann, Provinzial-Rentmstr. 218
— Prov. A. Rendant 153
zu Putbus (Fürst) 49. **187**
Puteick 35
zu Putlitz (Ganz Edler Herr), Erbmarschall **49.** 187. 260. 274
— — Kammerjunker 22. 476
— Stiftshauptmann 263
Putsch 547
Puttfarken 201
v. Puttkamer (Frhr.) Kammerherr 20
— (Frhr.) Ob. Reg. Rath **308.** 309
v. Puttkamer, Hptm. 138
— Kammerjunker 23
— Kr. Schul-Insp. 427
— Lehnsfs. Rath 326
— Landrath in Bütow 314
— — in Oblau **365.** 368
— — in Stolp **315.** 316
— Mitgl. d. H. auf Rixlau 201
— — auf Plaudt **163.** 179. 201
— — auf Treblin 201
— Mitgl. d. H. **20.** 192
— Post-Dir. 562
— Rittergutsbes. 305
— Reg. Ass. 305. 315
— Reg. Präs. **266.** 267
— Staats-Minist., Ob. Präsident 44. 60. 190. **305.** 306. 307. 322. 325. 429
Puttkamer 326
Puttrich 241
Putzier 320
Pyl 328. 329
Pyrkosch 409
Pyroth 571. 577

Q.

Quack **625.** 657. 663
Quadflieg 665
Quaet-Faslem 512. 513. 530
Quaglio 28
Quandt, Kat. Kontr. 573
— Kr. Schul-Insp. 316
— Oberförster 588
— Superintend. 436. **440**
Quantz, Bau-Rath 542
— Superintend. 492. 519
Quapp 482
Quappil 493
Quarck 454
Quartsch 29
Quatzniak 292
Quassowski, Eis. Dir. Präs. 412
— Kr. Deput. 215
— Rechts-Anw. 232
Quassowsky 631
v. Quast, Major 161
— Mitgl. d. H. 201
Quast 234
Quedt 662
Quedenfeld 625
Quehl 215
Quellhorst 530
Quenfel 543. 544
Quentel 594
Quentin, Bürgermstr. in Bodenwerder 533
— — in Herford 545
Queske 379
Quicker 352
Quiel 136
Quiehl 571
Quilitz 292
Quilling 603
Quinke, Amtsrichter 565
— Geh. Med. Rath, ord. Prof. 456. **472.** 473. 474
— Korresp. d. Akad. d. W. 85
— Kr. Schul-Insp. 650
Quinke 569
Quirenbach 586
Quittel 505
v. Quitzow 135
Quoos 382
Quoßek 614

R.

Raab, Amtsrichter 611
— Gewerke 618
— Mitgl. d. Akad. d. K. 89
— Kr. Sekr. 365
— Lehnsfs. Rath 250
— Ob. u. Corps-Aud. 130
— San. Rath 315
— Superintend. 417. **435**
Raapke 242
Raatz, Eis. Betr. Kass. Rend. 229
— Rechn. Rath 175
— Rechts-Anw. 331
— Reg. Rath 346
Rabbas 324
Rabberth 637
Rabberhge, Dom. Pächter 493
— Dom. Pachterin 493
Rabe, Amts-Rath 424
— Amtsrichter 232
— Dom. Pächt. 424
— Genremaler 89
— Hausbofmstr. 35
— Kastellan 26
— Kr. Th. Arzt 208
— Landrath, Geh. Reg. Rath 583
— Landger. Rath 301
— Prof. a. d. thierärztl. Hochsch. 170
— Rentmstr. 546
— Staats-Anw. (Erster) 661
Rabe v. Pappenheim **22.** 570. 591
Raben 460
v. Rabenau, Lds. Aeltester 389
— Reg. Rath 284
Rabenhorst 274
Rabert 290
Rabius 483
Rabl-Rückhard 99. **138**
Rabowski 211. 212
Rachner 151
Racine 623
Radwitz, 405
Racznski (Gf.) 15
Radajewski 334
Radbruch 464
Raddatz, Kr. Schul-Insp. 342
— Lds. Ger. Rath 356
Radde 213
Raddüng 617
Radebeld 561
Radeck 481
v. Radecke 164
Radecke 87. 88. **91.** 110
Radefeldt 209
Radegast 413
Rademacher, A. Ger. Rath i. Potsdam 293
— — in Soest 566
— Lds. Ger. Rath 568
— Lehnsfs. Rentmstr. 350
— Kat. Insp. 547
— Rechn. Rath 620
— Reg. Ass. 548
Radermacher, Bergcerd. 618
— Just. Rath 661
— San. Rath 637
Radhoff 624
Radicke 242
Radke, Amtsrichter 231
— Geh. Kanzl. Dir. 117
— Rechn. Rath 174
Radlauer 356
Radler 388
Radnitz 294
von Radolin (Fürst) 12. 18. 62. **71.** 187
Radomski 349
v. Radowitz 71
Radt 256
Radtke, ff. K. Rend. i. Gollub 215
— — in Zirke 343
— Garn Verw. Insp. 153
— Gym. Dir. 361
— Superintendent 342. 351
Radwanski 405
Radziejewski 201
Radziszewski 358
Radziwill (Fürst) (Anton), **40.** 47. 189
— (Fürst) (Ferdinand) **187.** 336
Rädiger 414
Raeck, Geh. Reg. Rath 371
— Sek. Lt. 145
Rädel 124
Raeder, Pol. Ass. 119
— Rechn. Rath 328
Räder 361
Rädler 404
Raemisch 358
v. Raesfeld, Amts-Gerichts-Rath 666
— Oberförster 321
Raestrup 569
Raether 543. 545
Rättig, Arzt 142
— Lds. Direkt. Sekr. 274. 277
Raetzell, Reg. Ass. 561
— Rechts-Anw. 301
Rätzell, A. Ger. Rath 294
Rätzell, Kr. Phys. 268
Räßke 311
Raeuber 491
Rafalski 535
Raffauf 666
Raffel 109
Raguse 175
Rahlfs, Amtsrichter 535
— Priv Docent 521
Rahm, Oberförster 266
— Reg. Rath 543
— Rittergutsbesitzer 354
Rahmann 466
Rahmlow 158
Rahn 230
Rahneberg 261
Raht, Just. Rath 582. **611**
— Obstbaulehrer 589
— Rechts-Anw. 611
Rahtlev **237.** 238
Rahts 226
Raif 91
Raiffeisen 650
Raitz v. Frentz (Frhr.) 136
Rakenius, stellvertr. Handelsrichter 303
— Superint. 501. 520
Rakobrandt, Betr. Dir. 277
— Kontr. 278
— Rendant 275
Rakowski 226
Rakutt 83
Rall 595
Ramann 172
Rambohr, Gymn. Dir. 482
— Kr. Bau Insp. 244
Rameken 661
Ramelow 246
Ramien 659
Ramin 136
Ramkoff 337
Ramler 10
Ramm, A. Ger. Rath 452
— Eis. Dir. 397
— Prof. a. d. landwirthschaftl. Akademie 169
— Reg. Ass. 485
Ramme 457
Rammelberg 419
Rammelsberg 84. **99.** 115
Rammelt 484
Rammow 81
Ramnitz 345
Rampe 333
Rampoldt, Geb. Reg. u. Bau-Rath 528
— Lds. Ger. Dir. 406
— Sek. Lt. 145
Ramsthal 580
Ramthun 414
Ranck 240
Randel 447
v. Randow 134
Randt 321
Rang, Geb. Reg. Rath 615. **616**
— Justiz-Rath 606. **607**
— Ob. Bürgerm. 574. **576.** 591. 592
— Reg. Ass. 339
Range 335
Rangk 589
Rank 78
v. Ranke 141
Rannefeld 338
v. Rantzau 465
zu Rantzau (Gf.) Geh. Leg. Rath 69
— (Gf.) Kammerherr **21.** 464. 468
— (Gf.) Landrath 23. **459.** 464

zu Rankau (Gfin.) Priorin 465
Raphael, Rechts-Anw. in Berlin 304
— — in Luckenwalde 293
Raymund 543
Rapp, H. A. Kontroleur 78
— Rechn. Rev. 610
Rappe 492
Rappenhöner 645. 646
Rappold 291
Rarkowski 201
Rasch, A. Ger. Rath in Ilfeld 452
— — in Stade 535
— Amtsrichter 453
— Geh. Reg. Rath 495
— Landrath 459
— Landrichter 664
— Ldg. Bau-Insp. 384
— Ob. Rem. Rath 572
— Reg. Baumstr. 562
— Superint. 492. 519
— Wirkl. Geh. Kriegs-Rath 126
Raschdau 65
Raschdorff, Geh. Reg. Rath 87. 88. **104.** 106. 114. 176
— Proviantmstr. 152
Rasche 545
Rascher 263
Raschke, Gen. Ldschfts. Sekr. 250. 251
— Rechts-Anw. 610
— Rentmstr. 241
— Staats-Anw. 256
Raske 304
Rasmus, Gym. Dir. 257
— Oberförster 425
— Oberstlieutenant 131
Rasquin 662
Raffmann 219
Raffow 304
Raßmann 620
vom Rath, Kr. Deputirt. 383
— Ld. Ger. Dir. 663
Rath, A. Ger. Rath 663
— Geh. Reg. Rath 23
— Just. Rath in Benn 662
— — in Marsberg 564
— Kr. Sekr. 503
— Notar 669
— Rechts-Anw. 662
— Webeschuldirigent 630
v. Rathenow **14.** 19
Rathge 307
Rathgen, Chemiker 93
— Oberstlieutenant 127
— Priv. Doz. 100
Rathje 459
Rathjen, Geh. Ob.-Fin.-Rath 76
— Geh. Reg. Rath 458
— H. A. Kontr. 78
— Kanzl. Rath 478
Rathke, Garn. Bau-Insp. 160
— Kr. Schul-Insp. 316
— Kr. Th. Arzt 310
— a. o. Prof. 438. 598
— Rechn. Rath 117
— Reg. Baumeister 380
Rathmann, J. K. Rend. 272
— Ld. Ger. Rath 291
— Senats-Präsident 57. **288**
von Ratibor, Herzog 44. 54. **185.** 187. 382. 388
— Herzogin 47
— Erbprinz 382
— Prinz Karl 376
— Prinz Max 70
Ratjen 666
Ratkowski 304
Ratten 119
Rau, A. Ger. Rath 405
— Bibliothekar, Kustos 617
Rau, Kr. Sekr. 376
— Pol. Hauptm. 119
— Rechts-Anw. 233
— Schauspielerin 31
v. Rauch, Gen. d. Inf. 160
— Gen. d. Kav. **40.** 47. 63. 166
— Oberst 145
Rauch, Deich-Hptm. 269
— Kr. Bau-Insp. 210
— Ld. Ger. Rath 406
— Ob. Bürgermstr. 461
— Rechn. Rath 314
— Reg. Rath 572
— Superint. 391
Rauchfuß 80
v. Rauchhaupt 201. **421.** 430. 433
Rauchstein 291
Raude, Amtsrichter 566
— Forstmeister 480
Raue 414. 415
Rauer 231
Rauff, Bankier 303
— Priv. Doz. 646
Rauhut 343
v. Raumer 136
Rauprich 381
Rausch, Bürgermstr. 270
— Prov. A. Rend. 153
— Rechts-Anw. 665
Rauscher, Ld. Ger. Rath 231
— Ob. Ldg. Ger. Rath 230
Rauschke 319
Rauschning, Amtsrichter 232
— Gestüt-Dir. 171
— Oberförster 205
Rausnitz 304
Rautenberg, Just. R. 531. 533
— Kustos 226
— Ldg. Bau-Insp. 432
— Oberförster 502
Rautenstrauch **632.** 641
Rauter, Kr. Sekr. 544
— stellver. Mitgl. d. Bez. E. Raths 658
Rautenberg 488. 519
Rautbe 407
Ravaissen 86
Rave, Ld. Ger. Dir. 564
— Ld. Ger. Rath 478
Raven, Ackerbauschul-Dir. 514
— A. Ger. Rath 535
— Superintend. 497. **520**
v. Ravenstein 371
Rawengel 657
Rawitscher 609
Rawitz 99
Rawlinsen 84
Raydt, Oberlehrer 456
— Superintendent 504. 521
Rayers 623
Rebentisch 393
Rebestock 35
v. Rebeur-Paschwitz, Ob. Reg. Rath 420
— Priv. Docent 438
Rebling, J. K. Rend. 273
— Reg. Ass. 420
— Realprogymn. Dir. 538
Rechberg 604
Reche 403
v. Rechenberg (Frhr.), Landrath 365
— (Frhr.), Oberförster 580
— (Frhr.), Oberst-Lieut 131
Rechtern, Rev. Förster 510
— Superintend. 501. 520
v. Reck **425.** 431
Reck, Amtsrichter 203
— Eis. Dir. 399
— Geh. Registr. 175
Reck, Ld. Ger. Dir. 454
— Post-Direkt. 331
v. der Reck (Frhr.), Erbmarschall **50.** 201
— (Frhr.), Kabinets-Rath 21. **32**
— (Frhr.), Kammerherr 21
— (Frhr.), Landrath 192. **421**
— (Frhr.), Reg. Ass. 622
v. der Recke (Frhr.) 301
Recke, Eis. Bau- u. Betr. Insp. 528
— Kanzlei-Rath 125
— Ld. Ger. Rath 336
— Staats-Anw. 451
v. der Recke v. der Horst (Frhr.) **621.** 622. 648
v. der Recke-Volmerstein (Gf.), Kammerherr **19.** 387
— (Gf.), Kr. Deputirter 389
Recken 511
Reckert 593
Reckhard 602
von Recklinghausen 85
v. Reckow 316
Reclam 331
Redbert 502
Redeker 548
v. Reden, Geh. Reg. Rath 515
— Mitgl. d. Ldg.-Eis. Raths 180. 517. 529
— Ob. Ldg. Ger. Rath 531
— Reg. Rath 457
— Rittergutsbesitzer 486
— Staats-Anw. 662
Redepenning 492. 519
v. Redern (Gf.) 187
Redigan-Quatz 295
Rediger 290
Redlich 563
Redlich, Amtsrath 265. 266
— Ob.Amtm. in Beeskow 265
— — in Ferdinandshof 272
— Rechn. Rath 184
— Rechts-Anw. 232
Reed 72
Reep 357
Reerink 584
Reers 565
Reese, Kr. Sekr. 459
— Rechn. Rath 213
Reetsch 335
Reetzke 280
Regehly 10
Regel 613
Regeler, Landrichter 255
— Lehrer 136
Regelsberger 521
Regenberg 290
Regenbogen 366
Regensburger 610
Regent 427
Regentke 402
Regge 230. 232
Regh 418
Regitz 423
Regling, Forstmeister 218
— Geh. Rechn. Rath 52
— Oberförster in Johannisburg 218
— — in Luckenwalde 317
Rehbach 654
Rehbein, Proviantmstr. 152
— Reg. u. Bau-Rath 285
Rehder, A. Ger. Rath 480
— Steuer-Rath 457
v. Rehdiger 201
Rehfeld, Geh. Med. Rath **337.** 349
— Konzertmstr. 29
— Reg. Ass. 636. 637
Rehfeldt, Hauptm. 143
— Rechn. Rath 537
Rehländer 300
Rehm, Kanzl. Rath 73
— a. o. Prof. 598
Rehmann 645
Rehme 363
Rehmet 344
Rehmke 328
Rehnert 371
Rehnisch 322
Rehorn 571. 601
Rehr 565
Rehrmann, Eis. Sekr. 655
— Prof. 136
Rehse 659
v. Reibnitz (Frhr.), Major 138
— (Frhr.), Oberst 160
Reich, Geh. Just. Rath 451
— Geh. Kanzl. Rath **83.** 181
— Kanzl. Rath 117
— Kat. Kontr. 271
— Kaufm. 373
— Lehrer 136
— Mitgl. d. Ldg. Ob. Kollegiums 163. **208**
— Post-Dir. 477
— Reg. Ass. 375
— Reg. Rath 371
— Staats-Anw. 255
Reichard, Kons. Rath 351
— Ld. Ger. Rath 449
— Obr. Lt. z. D. 157
Reichardt, Just. Rath in Eisenach 454
— — in Weimar 454
— Kat. Kontr. 635
— Komm. Rath 447
— Kr. Schul-Insp. 263
— Ob. Rec. 247
— Post-Dir. 287
— Rechts-Anw. 452
— Wirkl. Geh. Leg. Rath 65
Reichart 285
Reichau, Ob. Ldg. Kult. Ger. Rath 167
— Reg. Rath 412
v. Reiche 547
Reiche, Amtsrichter 407
— Bau-Rath 371
— Ld. Ger. Dir. 480
— Ld. Ger. Rath 254
— Ob. Amtm. 428
— Rechts-Anw. in Berlin 304
— — in Sprottau 405
— stellvertr. Kölrichter 303
Reichel, Garn. Verw. Ob. Insp. 154
— Geh. Reg. Rath 105
— Hofstaatssekretär 24
— Kr. Th. Arzt 210
— Ld. Ger. Dir. 435
— Ob. Amtm. 217
— Prof. a. d. landwirthsch. Hochschule 168. 169
Reichelt 369
Reichen 232
v. Reichenau, Geh. Reg. Rath 582
— Leg. Sekr. 73
— Ob. Reg. Rath 343
— Oberst 124
— Reg. u. Forstrath **420.** 421
Reichenau, 257
v. Reichenbach 137
Reichenbach, Amtsrichter 230
— Kr. B. Insp. 341
— Rechts-Anw. 304
v. Reichenbach-Goschütz (Gf.), Erb-Ob. Jägermstr. 49

v. Reichenbach-Geschütz (Gf.), Gen. Erb-Land-Postmstr. 49
Reichenheim 302
Reichenow 102
Reichensperger, Ld. Ger. Rath 666
— Mitgl. d. AH. 201
Reichert, Dom. Rentmstr. 587. 588
— Geh. Bau-Rath 344
— Jnt. Rath 150
— Kr. Schul-Jnsp. 346
— Kr. Sekr. 261
— Ld. Ger. Rath 231
— Oberlehrer 136
— Ob. Amtm. 129
— Oberbürgermstr. 194. **373**
— Rechts-Anw. 533
— Reg. Sekr. 636
— Superint. 271. 281
Reichhardt 32
Reichheim 363
Reichmann, Eis. Dir. 654
— Just. Rath 665
— Ld. Ger. Rath 611
— Rechts-Anw. in Bernburg 448
— — in Beuthen 402
— — in Elberfeld 665
v. Reichmeister 532
Reichold 423
Reick 427
Reicke, Biblioth. 226
— Konsist. Aff. 181
Reier 361
Rejewski 256
Reifenrath 263. 281
Reiff, Hardesvogt 462. 464
— Ld. Ger. Rath 564
— Landrichter 667
— Prof. a. d. techn. Hochsch. 649
Reifferscheid, Kat. Sekr. 308
— ord. Prof. 328. 330
Reigers 566
Reiling 432
Reimann, A. Ger. Rath 403
— Amtsrichter 408
— Fabrikbesitzer 354
— Garn. Verw. Jnsp 154
— Geh. Bau-Rath **162.** 178
— Geh. Rechn. Rath 181
— Hülfskustos 86
— Kr. Phys. 459
— Kr. Schul-Jnsp. 212
— Kr. Sekr. 372
— Kr. W. Arzt 372
— Ld. Ger. Dir. 391. **405**
— Metropolitan 578. 596
— Ob. Zoll-Jnsp. 237
— R. Gymn. Dir. 361
— Rechts-Anw. 254
Reimer, Amtsrath 213
— A. Ger. Rath 232
— Anst. Dir. 220
— Archiv-Rath 64
— Bau-Rath 338
— Buchhändl. 110
— Garn. Bau-Jnsp. 158
— Hauptmann 157
— Kr. Phys. 366
— Ober-Proviser 111
— Proviantmeister 152
— Rechn. Rath 307
Reimerdes 606
Reimers, Amtsrichter 478
— Geh. Just. Rath 477
— Kr. Schul-Jnsp. 508
— Kr. Th. Arzt 460
— Museums-Dir. 514
— Wass. Bau-Jnsp. 460. 461
Reimsbach 147
Rein, ord. Prof. **646.** 647. 648
— Rechts-Anw. 450
Reinarh 664
Reinartz 665
Reinbacher 230
Reinberger, Geh. Just. Rath 234
— Mitgl. d. Akad. d. K. 89
— Rechts-Anw. 304
Reinboth, Kr. Bau-Jnsp. 216
— Rechts-Anw. 304
Reincke 663
Reined 423. 436
Reinecke, A. Ger. Rath 535
— Dom. Pächt. 579
— Just. Rath 452
— Kr. Phys. 261
— Rechn. Rath 484
— Rechts-Anw. 359
— Rentmstr. 493. 494
Reinefarth 410. **422.** 430
Reinele 515
Reinemann, Kat. Kontr. 424
— Kr. Th. Arzt 341
Reiner 155
Reiners, Kr. Sekr. 490
— Just. Rath 661
v. Reinersdorff-Paczensky u. Tenczin 192
Reinert, Bau-Rath 476
— Rechn. Rath 184
Reinfeldt 122
v. Reinhard 208
Reinhard, Amtsrichter 535
— Bürgermstr. in Landershausen 590
— — in Staßfurt 415. 417
— Dom. Pächt. 579
— Forstmeister 246
— Gutsbes. 641
— Konsist. Rath 251
Reinhardt, Gymn. Dir. 570
— Hauptmann 146
— Kanzl. Rath 57. **288**
— Kr. W. Arzt 318
— Ob. Amtm. 579
— Prov. Dek. 100
— Realschuldirektor 295
— Strafanst. Dir. 465
Reinherz 169. 646
Reinhold, A. Ger. Rath 664
— Hauptmann 136
— Rechts-Anw. 402
— Geh. Reg. Rath 413
— Superintend. 645
Reinick 58
Reinicke, Dom. Pächt. 579
— Fabrikant 446. 450
— Kapellmstr. 89
— Ld. Ger. Rath 301
— Rendant 78
— Prof. u. Ephorus 423. **440**
— Staats-Anw. 405
Reiniger 184
Reinike 458
Reinke **472.** 473. 474
Reinkens, Kr. Bau-Jnsp. 262
— Kr. Schul-Jnsp. 630
Reinking, A. Ger. Rath 533
— Amtsrichter 536
— Gutsbes 503
Reinkober 366
Reinmann 159
Reins 574
Reinsdorff 150
Reinshagen 496
Reinstadler 633
Reinthaler 89
Reis, Amtsrichter 293
— Post-Dir. 300
Reis, Rechts-Anw. 610
— Rentmstr. 621
Reisch 162
v. Reischach (Frhr.) 20. **33**
Reiser, Lat. Verw. Jnsp. 156
— Rechn. Rath 352
Reiserwitz, Jnt. Aff. 150
— Reg. Rath 283
Reishaus 83. 103
Reisler 230
v. Reisner 388
Reisner 407
Reiß, Kr. W. Arzt 209
— Landes-Rentmstr. 593
— Rechts-Anw. in Frankfurt a. M. 609
— — in Strasburg 256
— Rentmstr. 215
Reiße 426
Reißert, Priv. Dez. 100
— Rechts-Anw. 449
Reißig, Registr. u. Kalk. 194
— Stenograph 203
Reißner, Bau-Rath 504
— Geh. Rechn. Rev. 184
v. Reiswitz (Frhr.) 376
v. Reiswitz u. Kadenzin (Frhr.), Landrath **376.** 388
— — (Frhr.), Ob. Reg. Rath 581
Reiter, Expedient 66
— Kat. Kontr. 635
— Kr. Sekr. 243
Reitsch, Bau-Rath 416. 417
— H. A. Rendant 484
— Registr. 203
v. Reitzenstein (Frhr.) 388
v. Reitzenstein 541
Reitzenstein, Amtsrichter 403
— Eis. Dir. Präs. 525. **527.** 529
— Verw. Pächt. 271
Rekittke 452
v. Rekowsky 364
Reling 411
Remacly 120. 294
Remak 98
Remelé, Ob. Lds. Ger. Rath 660
— Prof. a. d. Forstakad. 172
Remerh 452
Remling 304
Remmers, Ob. Amtm. 488
— Rechts-Anw. 532
— Rentmstr. 546
Remmers 629
Rempe 230
Rempel 565
Remy, Amtsrichter in Remscheid 664
— — in Rüdesheim 612
— Berg-Jnsp. 651
— Bergwerks-Dir. 396
— Kommz. Rath 658
— Kr. Thier-Arzt 576
— stello Vers. d. Gew. Ger. 625
Renck 476. 529
Renckhoff 301
Renckhorff 480
v. Renesse, Geh. Berg-Rath 527
— Hauptm. 145
Renisch 571
Renk 437. 439
Rennen, Eis. Dir. Präs. 655
— Prem. Lieut. 148
— Reg. u. Bau-Rath 656
— Verw. Ger. Direkt. 618
Renner, Just. Rath 574. 590. 591. 592. 606. **607**
— Konsist. Rath 435
— Kr. Schul-Jnsp. 488
Renner, Dep. Th. Arzt 623. 637
— Prov. Schul-Sekr. 360
— Rechn. Revis. 406
— Rentmeister 379
Renovanz 346
Rensch 184
Rensing 542
Renh 453
v. Rentzell 157
Rentzmann 292
Renvers 82
Reppin 207
Reps 229
Resch 668
Reschke 215. 255
Ressel 340
Ressemann 441
v. Resterff **205.** 219
Rethwisch 457
Retzberg, Eis. B. u. Betr. Jnsp. 654
— Steuer-Rath 505
Retzig, Bau-Rath 158
— Kanzl. Rath 124
— Geh. Rechn. Rath 126
— Kr. Bau-Jnsp. 377
— Rechts-Anw. 660. 668
Rettner 26
Retzlaff, Kr. Sekr. 459
— Lat. Jnsp. 156
— Reg. Aff. 307
Reuble 438
Reul 607
Reuleaux, Geh. Reg. Rath 95. **105.** 113. 178
— Reg. Rath 397
Reumont 260
Reupke 541
Reusch, Dir. Mitgl. d. Lds. Bank 594
— Bau-Rath 657
— Forstmeister 631
— Ld. Ger. Rath 663
— ord. Prof. in Bonn 645
— — a. d. Kunstakad. in Königsberg 228
— Rechts-Anw. 451
Reuschel 286
Reuscher, Geh. Ob. Rechn. Rath 184
— Gymn. Dir. 306
— Ob. Bürgermstr. 257. **262.** 276
— Oberst-Lieut. **143.** 144
— Rechts-Anw. i. Rottbus 292
— — in Trier 669
Reuschler 451
Reuser 152
Reußing, Bau-Rath 603
— Kanzl. Rath 167
Reuß (Pr. Heinrich VII.) 40. 41. **69.** 189
— (Prinz Heinrich IX.) **372.** 382
— (Pr. Heinrich XIII.) **41.** 189
— (Pr. Heinrich XVIII.) 41
Reuß, Ob. Berg-Rath 559
— Oberförster 636
— Prov. A. Rendant 153
Reuß-Jäfferet 668
Reußner 292
Reuter, Amtsrichter i. Lennep 664
— — in St. Vith 661
— Arzt 275
— Bau-Rath 367
— Eis. Masch. Jnsp. 352
— Forstmstr. in Kummersdorf 265
— — in Siebdichum 271
— Garten-Verw. 25

Reuter, Geh. Archiv-Rath 64
— Gew. Schul-Dir. 550
— Hofgärtner 25. 26
— Kirchenpropst i. Apenrade 471
— — in Sonderburg 471
— Kr. Schul-Insp. in Husum 465
— — in Wilnsdorf 551
— Ld. Ger. Dir. 450
— Landrichter 567
— Major 133
— Nav. Schullehrer 462
— Post-Dir. 562
— Reg. Ass. 298
— Reg. u. Bau-Rath 352
— Werkmeisterschul-Dir. 417
Reutlinger 604
Revenstorf 478
v. Reventlou (Gf.) 189. 464. 465. 468
v. Reventlow (Gf.) 465
zu Reventlow (Gf.) 480
Rewald, Kat. Insp. 267
— Superint. 316. 327
Rewoldt 333
v. Rex (Gf.) 70
Rey, H. A. Rend. 617
— Kat. Kontr. 464. 466
v. Regin 192
Reygers 566
Reyländer 342. 351
Reymann, Reg. Rath 485. 514
— Rendant 378
— Superint. in Neumarkt 369. 391
— — in Wehlau 391
Reymann's Erben 379
Rhades 332
Rhaden 656
v. Rheden 21. 490. 512
Rhein 550
zu Rheina-Wolbeck (Fürst) 187
Rheinart 669
v. Rheinbaben (Freifrau) 36
— (Frhr.), Geh. Fin. Rath 59. 75. 117
— (Frhr.), Post-Dir. 331
v. Rheinbaben 401
Rheinderf 661. 665
Rheinen, Kr. Phys. 544
— Ob. Steuer-Insp. 540
Rheins 623
Rhenius, Bau-Rath 282
— Geh. Just. Rath 292
— Oberförster 580
Rhinow 79
Rhode, Bau-Rath 513
— Ld. Ger. Rath 407
— Lat. Verw. Insp. 155
— Reg. Rath 369
— Staats-Anw. 280
— Waisenhaus-Direkt. 212
— Wasser-Bau-Insp. 247
Rhodius 667
Ribbeck, Archivar 64
— Gymn. Direkt. 295
Ribbentrop 527
Richard, Apotheker 589
— Berg-Insp. 526
— Bürgermstr. 503. 504
— Eis. B. u. Betr. Insp. 529
— Ld. Ger. Dir. 534
— Reg. u. Bau-Rath 285
— Staats-Anw. 680
Richardt 451
Richarz 369
Richartz 646
Richelot 231
Richert, Berg. Ass. 601
— Forstmstr. 343
— Kr. Schul-Insp. 316
Richnow 305
v. Richter, Landrath 421. 435
— Ob. u. Korps-Auditeur 130. 135
— Rittergutsbes. 319
Richter, A. Ger. Rath 255
— Amts-Rath II. 259. 286. 400
— Amtsrichter in Bersken 280
— — in Braunfels 610
— — in Pillau 232
— — in Schwerin 357
— Bau-Rath 655
— Bergmstr. 441. 527
— Bürgermstr. in Hirschberg 373
— Domänenpächter in Neuendorf 272
— Eis. Bau-Insp. 475
— Feldpropst 82. 181
— F. K. Rendant 272
— Garn. Verw. Insp. 154
— Gymn. Dir. i. Osnabrück 482
— — in Schöneberg 258
— Handelsrichter 302
— Justiz-Rath 666
— Kammergerichts-Rath 288
— Kanal. Rath 494
— Kas. Insp. 153
— Konsist. Präs. 326
— Kr. Phys. in Groß-Wartenberg 366
— — in Peine 491
— Kr. Schul. Insp. 240
— Kr. Thierarzt 372
— Ld. Ger. Rath i. Berlin 301
— — in Halberstadt 449
— Lehrer 137
— Med. Rath, a. o. Prof. 362. 392. 394
— Mitgl. d. AH. 201
— Ob. Amtm. in Bleesern 424
— — in Schönau 370
— — in Uetz 10
— Ob. Berg-Rath 601
— Oberförster 420
— Ob. Verw. Ger. Rath 58
— Post-Dir. 562
— Realschul-Dir. in Breslau 361
— — in Eisleben 411
— Rechn. Rath in Berlin 124
— — in Freienwalde a. O. 265
— — in Kottbus 272
— Rechts-Anw. in Bolkenhain 406
— — in Dahme 293
— — in Friedland O.S. 407
— — in Glatz 404
— — in Kolberg 333
— — in Lübbenau 282
— — in Myslowitz 402
— Reg. Ass. in Frankfurt a. O. 267
— — in Minden 543
— Reg. Baumstr. 562
— Reg. Rath 207
— Reg. u. Forstrath 364. 370
— Rentmstr. in Brühl 631
— — in Rosenberg 379
— San. Rath 120
— Schauspielerin 29
— Sekretariats-Vorst. 412
— Sek. Lieutn. 145
— Staats-Anw. 359
— Steuer-Insp. 312
— Superintend. 391
— Univ. Sekr. 393
v. Richthofen (Frhr.), Lds. Aeltester 388
— (Frhr.), Landrath in Grottkau 376
v. Richthofen (Frhr.), Landrath in Jauer 201. 372
— (Frhr.), Mitgl. d. AH. 201. 365
— (Frhr.), Ob. u. Korps-Auditeur 130
— (Frhr.), Ober-Regier. Rath 259
— (Frhr.), Pol. Präs. 118. 120. 295
— (Frhr.), ord. Prof. 85. 94. 99. 103. 107
— (Frhr.), Reg. Ass. 371. 372
Richtmann 184
Richtsteig 259
Rick, Notar 665
— Rentmstr. 631
Ricke, Pol. Hptm. 119
— Rentmstr. 502
— W. Bau-Insp. 380
Rickert, Deich-Verst. 461
— Mitgl. des AH. 201
Ridder 662
Riebe, Int. Sekr. 28
— Kr. Sekr. 309
Riebeling 577
Riebensahm, Ob. Amtm. 213
— Rittergutsbes. 180. 354
Riebicke 380
Riechelmann, Kr. Schul-Insp. 501
— Kr. Thierarzt 496
Riechert 231
Rieck, Dom. Pächt. in Hildbrandshagen 320
— — in Treten 317
— Ld. Ger. Dir. 300
— Rechts-Anw. 290
Riecke, A. Ger. Rath 450
— Dom. Pächter 419
— Dom. Pächterin 419
— Ob. Amtmann 419
— ord. Prof. 522. 523. 524
Rieden 496
Rieckenberg, Rechn. Rath 174
— Rentmstr. 502
Riedel, A. Ger. Rath in Berlin 301
— — in Frankfurt a. M. 609
— Amtsrichter in Kalau 291
— — in Karthaus 284
— — in Köpenick 290
— Berg-Assessor 396
— Geh. exp. Sekr. 56
— Kat. Kontr. in Gibbern 497
— — in Hirschberg 374
— Kommz. Rath 420. 423
— Kr. Th. Arzt 377
— Reg. Rath 547. 551
Riedemann 500
Riedesel zu Eisenbach (Frhr.) Erbmarschall 50. 187
— (Frhr.), Landrath 22. 201. 575
Riedler 105. 178
Riedlin 508. 521
Riefkohl 486
Riefenstahl 662
Riegel 263. 281
Rieger, Just. Rath 448
— Kr. W. Arzt 366
— Rendant 389
Riehl 564
Riehle, Staats-Anw. 535
— Steuer-Insp. 213
Riehm, Amtsrichter 669
— Weißzeug-Aufseherin 25
Riehn, Kr. Phys. 491
— Kr. Schul-Insp. 634
— Prof. a. d. techn. Hochschule 525. 526
Rieke 26
Rielen 339
Rieländer 428
Riem 304
Riemann, Geh. Berg-Rath 651
— Geh. Rechn. Rath 125
— Handelsrichter 403
— Int. Rath 150
— Rechts-Anw. 353
— Superintendent 253
Riemenschneider 547
Riemer, Eis. Bau-Insp. 413
— Rechts-Anw. 450
Rienacker 65
Riensberg, Amtsrichter 333
— Prem. Lieut. 146
v. Riepenhausen 20
Ries 378
Riesberg 246
Riesbröck 665
Riesch, Landrath 201. 574
— Reg. Assessor 371
Rieschick 492
Riese, Eis. Bau- u. Betr. Insp. 482
— Lat. Ob. Insp. 156
Riesen, Eis. Sekr. 500
— Forstmeister 296
— Garn. Verw. Direkt. 154
— Reg. Rath 397
Riesenberg 30
Riesenthal 163
Rieß, A. Ger. Rath 606
— Geh. Kanz. Rath 162
— Just. Rath 194. 590. 606. 607
— Priv. Doz. 98
Rieß v. Scheurnschieß 425
Rieffelmann 561
Rieffen 461
Rieser 289
Rieth, Gewerbe-Insp. 262
— Just. Rath 660. 661
Rietschel 104
Rietz, Rechn. Rath 184
— Superint. 423. 436
Rietze 302
Riesch 389. 406
Rieve 231
Rifart, Just. Rath 668
— Notar 665
Rigler 579
Rihtmöller 476
Rilcke 182
Rimbach 100
Rimek, Reg. Baumeister 380
— Rentmeister 213
Rimpau, Amtsrath 419
— Kaufm. 530
— Mitgl. d. AH. 201
Rimpler 406
Rimrott 442
Rinck 425
Rincke 321
Rindfleisch 132
Ring, Landrichter 301
— Ob. Amtm 287. 446
Ringe 502
Ringeltaube 307
Ringk 372
Rinke 377
Rinn, Kr. Schul-Insp. 629
— Rendant 220
Rinne, Lb. Ger. Rath 301
— Priv. Doz. 100
Rinschen 466
Rintelen, Amtsrichter 564
— Geb. Just. Rath 589
— Geb. Ob. Just. Rath 57. 201. 284
— Landrath 632

Rinteln, Rechn. Rath 546
— Rechts-Anw. in Limburg 611
— — in Lippstadt 569
— Reg. Rath 572
Rintein 567
Ripke 500
Ripping 641
Rippner 289
Risch, A. Ger. Rath 290
— Garn. Verw. Insp. 153
— Geh. Reg. Rath **582.** 596. 597. 601
— Rektor 411
Risel 421. 429. 437. 439
Riffe 566
v. Riffelmann, Kammerherr 17. 167. 201. **260.** 278
— Geh. Reg. Rath 7
Rißmann, Ob. u. Geh. Reg. Rath 207
— Steuer-Rath 420
Rissem 470. 479
Ristow, Amtsrichter 358
— Rechn. Rath 488
v. Ritgen, Eis. Bau- u. Betr. Insp. 654
— Kr. Bau-Insp. 210
Ritgen 291
Ritsch 265
Ritschel 364
Ritschl, a. ord. Prof. 472
— Rechts-Anw. 332. 335
v. Rittberg (Gf.), Geh. Reg. Rath 322
— (Gf.), Kammerherr **16.** 382. 387
— (Gf.), Landrath 345
— (Gf.), Rittergutsbes. **247.** 249. 251
v. Ritter zu Grünstein (Frhr.) 73
Ritter, Amtsrichter 405
— Bau-Rath 331
— Garten-Insp. 640
— Geh. Reg. Rath 650
— Gen. Dir. **55.** 180. 201. 409
— Gutsbesitzer 348
— Hofrath 63
— Kastellan 25
— Kr. Sekr. 623
— Ld. Ger. Dir. 668
— Ld. Ger. Rath 401
— Landrichter 333
— Metropolitan 577. 596
— Ob. Schloß-Insp. 34
— ord. Prof. 646. 647
— Progymn. Dir. 482
— Prov. A. Rendant 152
— Rechn. Rath 63
— Rechts-Anw. i. Tondern 480
— — in Waldenburg 409
— Reg. Rath 574
— Sänger 29
— San. Rath 500
— Superintend. 374. 391
— Tuchfabrikant 636
Ritter-Götze 29
Ritterath 635
Rittershausen 262
Rittshausen **226.** 227. 228
Rittler 452
Ritz 139. 144. **147**
Ritze 447
Ritzel, Kr. Bau-Insp. 377
— Staats-Anw. 301
Ritzhaupt 179. **211.** 354
Ritzke 78
Rive 569
Rix, Deich-Verst. 461
— Eis. Verk. Insp. 528
Rixrath 618
Rizor 528
Rode, Amtsrichter 256
— Post-Dir. 659
Rodeis 550
Robert, Konf. Rath 598
— ord. Prof. **437.** 438
Robert-Tornow 24
Rebelski 452
Robewski 356
Robrecht 551
Rechel 234
Rochell, A. Ger. Rath in Berlin 301
— — in Witten 565
— Geh. Ob Just. Rath 448
— Ob. Reg. Rath 414
— Rechts-Anw. 607
v. Rochow 192
Rock, Geh. Reg. Rath 283
— Kr. Sekr. 261
Rockau 357
Rockmann 623
Rocks 637
Rockstroh 428
Rodau, Dom. Pächt. 343
— Reg. Rath 616
Rodde 485
Rode 107
Rodegra 245
Rodenacker 254
Rodenberg, Post-Dir. 477
— a. o. Prof. 472
— Prof. a. d. techn. Hochsch. 525. 526
— Schriftsteller 110
Roderburg 661
Roderdorffer 154
Rodewald, Kr. Th. Arzt 460
— Reg. Ass. 314. 315
— a. o. Prof. 472. 474
— Rechts-Anw. 531
Rodewyk 536
Rodig, Oberförster 218
— Rittergutsbesitzer 380
Rodius 31
Rodloff 341
Rodmann 242
Röbbelen, Bau-Rath 496
— Kr. Schul-Insp. 497
Roeber 649
Röber 453
Röchling 663
Rödi 165
Röckner 218
Roedenbeck, Landrichter 293
— Rechts-Anw. 280
Rödenbeck, A. Ger. Rath 234
— Geh. Ob. Reg. Rath 173
Roeder, Forstmstr. 423
— Kr. Phys. 619
v. Röder, Landrath a. D. 164. 365. **368.** 380
— Ob. Reg. Rath **308.** 321
— Rittergutsbes. 365
— Zeremonienmstr. **14.** 18
Röder, Amtsrichter 451
— Bau-Rath 542
— Just. Rath i. Halberstadt 450
— — in Züllichau 291
Rödiger, Geh. Reg. Rath 603
— Kr. Lb. Arzt 633
— Ob. Bibliothek. 599
— a. o. Prof. 100
— Rechts-Anw. 609
Röding 548
Rodlinger 358
Röer 491
Röber 564
Rödl, Gymn. Dir. 410
— Post-Dir. 447
Rohling 551
Röhmann 392
Röhner 229
Roehr 475
Röhr, A. Ger. Rath 333
— Ob. Lehrer 395
— Realschul-Dir. 614
Röhrbein 515
Röhre 593
Roehricht 452
Röhricht, Rechts-Anw. 407
— Superintend. in Frankfurt a. O. 270. 280
— — in Züllichau 271. 280. **281**
Röhrig, Lbschfts. Rath **238.** 250. 251
— Ob. Reg. Rath 314
Röhrs 500
Röingh 663
Rölen 627
v. Roell 215
Rölle 333
Römer, Bürgermstr. 378
— Rechts-Anw. 565
— Rentmstr. 621
Römpler 311
v. Roenne 106. **113.** 116
Rönnebeck 463
Rönnsberg 173
Roenneke 436
Rönsberg 151
Roepell 193. **392.** 393
Röpell, Ob. Lb. Ger. Rath 253
— Reg. Rath 399
Röper 548
Röpke 532
Roepsterff 414
Roer 569
Roeren 201. 660
Röerdanz 221
Röerig 581
Röseler, Geh. Registr. 82. 111
— Geh. exp. Sekr. 174
Rösener 482
Röser, Kr. Schul-Insp. 263
— Landrichter 408
Roeser 617
Röside 299
Rösing, Reg. Rath 113
— Wirkl. Geh. Ob. Reg. Rath 117
Rösingh 493
Roesler 283
Rösler, A. Pächt. 9
— Amtsrichter 290
— Gerichtsschreiber 668
— Lb. Ger. Rath 606
— Kr. Schul-Insp. 240
v. Rössing (Frhr.), Erbmarschall 49. 50. 481. 512. **515.** 517
— (Frhr.), Oberst 149
Rößel, A. Ger. Rath 301
— Geh. Rechn. Revisor 184
— Lb. Ger. Präs. 358
— Lehngutsbes. 274
Röstell 290
Rösel 181
v. Roeßler **131.** 133. 134
Roeßler 561
v. Rößler 611
Rößler, A. Ger. Rath 333
— Forst-Ass. 208
— Kr. Sekr. 548
— Sem. Dir. 483
— Wirkl. Leg. Rath 65
Rötger (Felix), Reg. Ass. in Berlin 118
— (Richard) — in Hannover 485
— Landrath 209
Roethe 522. 523. 524
Roetger, Lb. Ger. Rath 408
— Reg. Rath 371
Röther 671
Röthig 443
Röting 89. **648**
Röttger, Kr. Th. Arzt 496
— Reg. Rath 528
Rötting 502
Röttscher 427
Rötzer 637
Rogage 229
Rogalla v. Bieberstein 18
Rogge, Feuerw. Lieut. 145
— Hof-Pred. 280
— Kanzl. Rath 82
— Ob. Amtm. 320
— Progymn. Dir. 306
Rogesinski 403
Rohde, A. Ger. Rath 606
— Amtsrichter 290
— Berg. Insp. 469
— Dom. Pächter in Brockguth 370
— — i. Rothschloß-Karren 370
— Eis. Masch. Insp. 476
— Geh. exp. Sekr. 112
— Jnt. Rath 151
— Kanzl. Rath 75
— Konf. Rath 595
— Kr. Schul-Insp. in Neidenburg 212
— — in Pleschen 342
— Lb. Ger. Rath 359
— Landw. Schul-Dir. 319
— Mitgl. d. AH., Gutsbes. 201
— — Rittergutsbes. 201
— Ob. Amtm. 579
— Ob. Lds. Ger. Rath 230
— Post-Dir. 229
— Prediger 109
— Priv. Doz. 393
— Rechnungführer 593
— Rechts-Anw. in Allenstein 230. 231
— — in Marburg 608
— Reg. Rath in Lüneburg 494. 495
— — in Merseburg 420
— Rittergutsbes. 447
von Rohden 478
Rohenkohl, Garn. V. Ob. Insp. 153
— Rentmstr. 505
Rohkohl, Kr. Sekr. 415
— Superint. 391
Rohland, A. Ger. R. 449
— Rechts-Anw. 452
Rohleder, Progymn. Dir. 306
— stellvertr. Hülfsl. 335
Rohling, Rechts-Anw. 533
— Garnis. Bau-Insp. 159
Rohleff, Hausverwalter 323
— Kr. Schul-Insp. 316
— Verw. Ger. Dir. 376
Rohn 209
Rohnert 581
v. Rohr, Assistent b. d. meteor. Institut 96
— Geh. Berg-Rath 411
— Mitgl. d. HH. **192.** 415. 433
— Reg. Rath 540. 556
— Rittergutsbes. 180. 286. 477
Rohrbeck, Forstmstr. 313
— Ob. Amtm. 313
Rohrberg 551
Rohrer, Rechts-Anw. in Berlin 304
— — in Lötzen 233

Rehrer, Reg. u. Schul-R. 238
Rehrmann 352
Rehrmeser 218
v. Rehrscheidt, Amts-Ger. Rath 254
— Deich-Hptm. 367
— Leibpage 34
— Major 52
— Major z. D. 123
— Reg. Ass. 420
Rehs 567
Rehwedder 81
du Rei 276
Reiski 400
Rekehl 158
Reland 66
Relde 292
Relke 271. 280
Rell 340
Reller 633
Relli 620
Releß, A. Ger. Rath 454
— Geh. Registr. 56
— Rechn. Rath 283
— Reg. u. Forstrath **636.** 639
— W. Bau-Insp. 380
Relsboven, Landrichter 605
— Ob. Reg. Rath **317.** 318
Relstone 34
Remann 506
Remanus 218
v. Remberg (Frhr.), Kammerherr 16
— (Frhr.), Leg. Sekr. 73
Remberg 620
Remeid 215
Remeiß 612
Remmel, Ob. Güt. Verw. 602
— Wirkl. Geh. Ob. Reg. Rath 58
Rempel 384
Remunde 639
Remundt 145
Renge 155
Renke 361
Rente 568
Renz 343
Reoch 71
Reock 308
v. Reon 58
v. Reos 135
Reos, Hptm. 143
— Oberförster 636
v. Reques 139
Requette 522
v. der Repp (Baron) 598. 599. 600
v. Resainsky 150. 158
Resalsky 411
Resanes 393. 396
Resbynd 184
Rescher, A. Ger. Rath in Ahlden 201. **536**
— — in Hemberg 532
— — in Hildesheim 515. 534
— Geh. Ob. Just. Rath 518. **532**
— Geh. Ob. Reg. Rath 510
— Kammer. Rath 286
— Rechts-Anw. 533
— Reg. Ass. 208. 209
la Rese 517
Rese, Oberin 510
— A. Ger Rath 356
— Bau-Rath 432
— Geh. Med. Rath 98. **182**
— Geh. Reg. Rath 95
— Kr. W. Arzt 548
— Landrichter 234
— Rechn. Rath 621
— Reg. Ass. in Breslau 364
Rese, Reg. Assessor in Posen 339
v. Rese 490
Reseck 377
Reselken 625. 658
Resemann, Kr. Schul-Insp. 374
— Post-Direktor 229
— Superintendent 374. 391
Resen, Drageman 70
— Priv. Doz. 393
— Schauspielerin 31
Resenau 259
Resenbach, a. o. Prof. in Breslau 392
— — in Göttingen **521.** 523
— San. Rath 491
Resenbaum, Notar 665
— Rechn. Rath 80
— Rechts-Anw. in Berlin 304
— — in Oppeln 408
— Reg. Baumstr. 376
— Strafanst. Ob. Insp. 634
v. Resenberg, Geh. Just. Rath 403
— Gen. Lt. 129
v. Resenberg (Frhr.), Kammerherr 19
— (Frhr.), Lbschfts. Rath 250
v. Resenberg-Gruszczynski 631
v. Resenberg-Lipinsky 228. 252. 351. 396
Resenberg, Bankier 566
— Ob. Gärtner 25
— Rechts-Anw. in Berlin 280
— (Felix) — das. 304
— (Julius) — das. 304
— — in Göttingen 532
— Theatermstr. 28
Resenberger 405
Resenblath 26. **574.** 577
Resenbohm 304
Resenbusch 85
Resencranz 235
Resendorf 536
Resenfeld, J. R. Rend. 214
— Geh. Sekr. 66
— Kämmerer 222
— Kaufm. 354
— Ob. Amtm. 347
— Post-Dir. 605
— (Ernst), Rechts-Anw. in Berlin 304
— (Hugo) — das. 304
— Rentmstr. 217
Resenbagen 458
Resenbahn 587
Resenbeim, Priv. Doz. 99
— Rechts-Anw. in Berlin 304
— (Alexander) — ebenda 280
— stellvertr. Handelsrichter 303
Resenfelder 561
Resenkranz 462
Resenkrant 330
Resenow, Amtsrath 213
— A. Ger. Rath 301
— Handelsrichter 335
— Just. Rath 235
— Ob. Amtm. 213
— Realsch. Dir. 296
Resenstein 610
v. Resenstiel, verw. Amtsrath 272
— Landrath 371
— Rea Assessor 59
Resentiel 300
Resenstock, Kr Schul-Insp. 577
— Rechts-Anw. 304
Resenthal, Amtsrath 343
— Amtsrichter 290
— Forstmeister 265
— Just. Rath 293
Resenthal, Landger. Rath 253
— (Arthur) Rechts-Anw. in Berlin 305
— (Max) — das. 304
— (S.) — das. 304
— — in Frankfurt a. M. 610
— — in Rottbus 292
— — in Kreutburg 408
— Realsch. Dir. 482
— San. Rath in Memel 209
— — in Schwetz 243
— Superint. 427. 436
Resentreter 140
Reser 598
Resinski 408
Reskamp 536
Reskewski 341
v. Resnewski 633
Respatt 582
Reßbach **392.** 393. 394. 395
Reße 393
Reßeck, Reg. Rath 655
— Superint. 217. 224. **225**
de Reßi 84
Reßi **101.** 105
van Reßum 606
Reß, Ctf. Verkehrs-Insp. 283
— Kr. Schul-Insp. 501
— Rechts-Anw. 254
Reßeski 449
Reßel 231
Reß, Ctf. Sekr. 476
— Reg. u. Schul-Rath 582
— Rechts-Anw. 359
Reßbach, Ob. Amtm. 313
— a. o. Prof. 472
— Rechn. Rath in Cassel 572
— — in Düsseldorf 627
Reßberg 90
Reßbücher 551
Reßkothen, Kr. Bau-Insp. 542
— Reg. u. B. Rath 475
Reßmann 258
Reßnick 122
Reßteuscher 157
v. Retberg 540
v. Retenhan (Frhr.), Lds. Aeltester 387
— (Frhr.), Wirkl. Geh. Leg. Rath **65.** 67
Reterberg 410
Retering 301
Retermund, Ob. Revisor 348
— Geh. Reg. Rath 499
— Superint. 492. 519
Reters, Oberförster 167
— Rechts-Anw. 449
Reth v. Schreckenstein (Frhr.) **13.** 17
v. Reth 84
Reth, A. Ger. Rath in Lauenburg a. d. Elbe 468. 478
— — in Rennerod 611
— Amtsrichter in Lütgenburg 480
— — in Weißenfels 452
— Berg-Ing. 180. 604. 658
— Fabr. Dir. 663
— Geh. Reg. Rath 575
— Geh. Registr. 185
— Kat. Kontr. 586
— Kr. Sekr. 426
— Kustos 438
— Oberförster in Entenpfuhl 621
— — in Hardegsen 494
— — in Walsrode 498
— Pr. Lieutn. 141
— Rechn. Rath 501
— Rechts-Anw. in Breslau 403
Reth, Rechts-Anw. i. Neiße 407
— — in Sangerhausen 448. 453
— Reg. Ass. 308. 309
— Reg. u. Med Rath 314
— Rentmstr. 213
Rethamel 576
Rethauser 29
Rethbart 529
Rethe, A. Ger. Rath 450
— Amtsrichter 607
— Chemiker 116
— Forstmstr. 343
— Geh. exp. Sekr. 75
— Hptm. z. D. 157
— Lds. Aeltester 287
— Oberförster 493
— Ob. Revisor 457
— Pastor 554
— Rechts-Anw. 305
— Reg. Präs. 570. **573.** 574. 577
— Superintend. in Eisleben 423. 436
— — in Guben 271. **280**
— Wirkl. Geh. Rath 61
Rethenbach 452
Rethenberg, A. Ger. Rath 335
— Rechts-Anw. in Berlin 305
— — in Danzig 254
— — in Schlochau 256
Rethenstein 67
v. Rether 371
Rether, Amtsrichter in Bieber 607
— — in Sebrau 409
— — in Stuhm 255
— Kr. Phys. in Falkenberg 377
— — in Putzig 239
— Kr. Sekr. 365
— Zeug-Lt. 147
Retbert, Leg. Kanzl. 70
— Superintend. 492. 519
Rethfels 607
Rethfucks, Metrop. 578. 595
— Prov. Schul-Rath **537.** 559
v. Rethkirch-Panthen, Oberförster 8
— — Major 141
v. Rethkirch u. Trach, (Gf.), Kammerherr 21
— (Gf.), Landrath 371
— (Gf.), Lbschfts. Dir. **16.** 46. 181. 388. 390
— (Gf.), Mitgl. d. H. **17.** 192
Rethmann 361
Rethmühl 29
Rethschild, Amtsrichter 667
— Bankier 303
— Just. Rath 669
Rethstein, Priv. Doz. 101
— a. o. Prof. 435. 437
Rett 135
v. Rettkay 393
Rettländer, Landrath 490
— stellv. Vors. d. Gew. Ger. 625
Rettmann, Kr. Schul-Insp. in Barey 550
— — in Lüdenscheid 551
Retzell 243
v. Reuß **7.** 11
Reuenhagen, Lds. Ger. Dir. 252
— Reg. u. Schul-Rath 621
Rezanski 200
de Reziere 86
v. Rezicki 243
v. Rezynski 229
Rubach 434
Rubarth, Amtsrichter 564

Rubarth, Lds. Bau-Insp. 643
— San. Rath 554
Rube, A. Ger. Rath 607
— Ld. Ger. Rath 564
— Reg. u. Gew. Rath 371
Rubel 405
Rubens 100
Rubensohn 340
v. Rubinstein 89
Rubner 83. 98. 102. 107. 143
Rubo 97. 301
Ruckdeschel 616
Rucks 661
Rudeloff, Ingenieur 106
— Kr. Sekr. 503
Rudert 452
v. Rudloff 616
Rudnick 252
v. Rudno-Rudzinsky, Hofpage 23
— Lds. Aeltester 388
Rudolf 135
Rudolff 302
Rudolph, A. Ger. Rath in Königsberg N. M. 292
— — in Nordhausen 452
— Forst-Aff. 458
— Kat. Kontr. 369
— Rechts-Anw. in Goslar 534
— — in Prenzlau 294
— Reg. Rath 420
— Schauspieler 31
— Sek. Lt. 147
Rudolphi 291
Rudorff, A. Ger Rath 513. 533
— Ld. Ger. Dir. 664
— Prof. **87.** 88. 90. 91
Rübesamen, Rentmstr. 493. 494
— Superintend. a. D. 326
Rühmann 659
Rübsaamen 581
Rübsamen, Eis. Bau- u. Betr. Insp. 602
— Garn. Verw. Insp. 154
— Kr. Wundarzt 243
— Superintend. 251
Rücker, Eis. Dir. 656
— Forstmstr. 321
— Reg. Baumstr. 284
Rücker-Jenisch 68
Rückert 425
Rückheim 161
Rüden 342
v. Rüdiger **260.** 267
Rüdiger 171
Rüdlin 475
Rüderff 104. **105.** 178
Rüffer 450
Ruegenberg 330
Rüger 76
Rügheimer 472
Rühe 617
Rühl, A. Ger. Rath 449
— erd. Prof. 226. 228
Rühle v. Lilienstern, Bürgermstr. 461
— Int. u. Bau-Rath 151. **159**
Rühlmann, Geh. Reg. Rath **525.** 526
— Kr. Bau-Insp. 491
— Superintend. 423. 436
Rühmekorb 530
Rühmekorf, Dom. Pächt. in Grieffstedt 427
— — in Winzenburg 493
— Hofbes. 515
— Ob. Amtm. 488
Rühr 667
Rümcker 235. 354
Rümelin 437. 440
Rümker 428
Rümler 452
Rünger, Amtsrichter 292
— Kr. Physikus 486
Rüppel 30. **574**
Rüppell 655
Ruer 665
Rüster 163
Rüßmann 528
Rüte 258
Rüter, Landrichter 234
— Rechts-Anw. 665
— Rentmstr. 546
Rüther, Reg. u. Forst-Rath **489.** 494
— Superintend. 520
v. Rüts, Geh. Kanzl. Rath 162
— Geh. Reg. Rath 412
Rüttgers 661
v. Rüxleben 33
Ruffeni 31
v. Ruffer 166
Ruffmann, Landrichter 234
— Reg. Aff. 260
Rufin 368
Ruge, San. Rath 486
— städt. Schul-Insp. 298
Rubbaum 8
Rubfus 563
Rubland 75
Ruhm 231
Ruhmann 357
Ruhnau, Konf. Rath 224
— Rechts-Anw. 256
Ruhnke, Rechts-Anw. 450
— Reg. Rath 621. 622. 640. 648
Rukser 565
Ruland, Kr. Schul-Insp. 626
— Reg. u. Bau-Rath 652
— Rentmstr. 620
Rulffes 509
Rumland 562
Rummel 331
v. Rumohr **21.** 464
Rumy, Kr. Phys. 503
— Reg. u. Bau-Rath 560
Rumpe 665
Rumpelt, Geb. Registr. 162
— Kanzl. Rath 125
Rumpf, Ld. Ger. Dir. 611
— Landrichter 535
Rumpff, A. Ger. Rath in Essen 567
— — in Halle 450
Runde, Landrichter 611
— Rechn. Rath 83
— Rechts-Anw. 335
— Reg. Rath 481
Rundfaden **573.** 581
v. Runstedt 433
Runge, Forstmstr. 546
— Gestüt-Dir. 171
— erd. Prof. **521.** 522. 523. 525
— Rechts-Anw. 305
— Reg. Baumstr. 314
— Reg. u. Bau-Rath 242
Runka 175
v. Runkel 618
Runnebaum 172. **266**
Runnenberg 531
Runte, Gerichtsschreiber 334
— a. o. Prof. 97
Ruperti 471
Ruprecht, Kr. Thierarzt 216
— Reg. Baumstr. 561
Rupp 451
Ruppert, Forstmstr. 635
— Rechn. Rath 76
Rusack 500
Rusch 147
Rusche, Amtsrichter 451
— Ob. Amtm. 412
Ruschenbusch, Forstmstr. 266
— Kr. Schul-Insp. 497
Ruschewey 386
Ruser 125
Russel 535
Russell, Just. Rath 532
— Ld. Ger. Rath 567
— Rechts-Anw. in Essen 567
— — in Goslar 534
— — in Hameln 533
— Reg. Aff. 622. 623
Rust, Major 160
— Rechn. Rath 423
Rustemeyer 352
Rutenberg 290
Ruth, Bürgermstr. 591
— Geh. Kanzl. Insp. 67
Rutke, Kr. Sekr. 268
— Kr. Th. Arzt 310
Ruthenberg 276
Rutkloff 413
Ruths, Landschaftsmaler 89
— Prov. A. Rendant 153
v. Rutkowski, Bau-Rath 269
— Reg. u. Bau-Rath 521. **528**
Rutzen 312. 327
de Ruyter, Geh. San. Rath 503
— Priv. Doz. 99
Ruyter 422
Ryschkowski 359
Rykena 320
Ryll, Ob. Lds. Ger. Rath 253
— Sek. Lieutn. 145
Rypka 372

S.

Saage 254
Saal, Kr. Bau-Insp. 262
— Rechts-Anw. 449
— Reg. Aff. 353
— Reg. Rath 484
Saalfeld 305
Saalschütz 226
Saatzen 669
Saatz 363
Sabarth, Kr. Phys. 215
— Ob. Ld. Ger. Rath 531
— Oberförster 489
Sabath 78
Sabatzki 243
Sabeck 146
Sabin 151
Sabo 377
Sachau, Geh. Reg. Rath 84. 93. 94. 99. 101
— Rechn. Rath 466
Sacher 370
v. Sachs 612
Sachs, Amtsrichter 452
— Deichhptm. 367
— Kupferstecher 228
— Mitgl. d. Eink. St. Berus. Kommission 298
— Ob. Reg. Rath in Cassel 572
— — in Königsberg 214
— Post-Dir. 252
— (Emil) Rechts-Anw. in Berlin 305
— (Hugo) — ebenda 305
— — in Breslau 403
— — in Frankfurt 610
— — in Ratibor 402
— — in Zabrze 405
— Sachverst. in Reblaus-sachen 589
— Zahnarzt 392. 395
Sachse, Berg-Rath 286
— Bürgermstr. 315
— Eis. Bau- u. Betr. Insp. 443
— Forstmstr. 266
— Gen. Insp. 434
— Hofrath 66
— Kr. Schul-Insp. 346
— Landrichter 402
— Reg. u. Schul-Rath 494
Sachse-Hoffmeister 31
Sachsenberg 447
Sachsenröder, H. A. Rend. 617
— Reg. u. Forstrath **574.** 580
Sachsse 645. 646
Sachße 229
Sachtschale 155
Sack, Forstmstr. 424
— Just. Rath 563. **567**
— Ld. Ger. Präs. 290
— Ld. Ger. Rath 404
— Landsyndikus 201. 267. **278.** 280. 390
— Rechts-Anw. 449
— Reg. u. Gew. Rath **208.** 214. 238. 242. 351
Sackersdorff 160
Sackofsky 580
Sadler 406
Sadrowski 301
Säbisch 253
Säcker 121
Saeger 396
Saegert 376
Saemisch **645.** 647. 648
von Sänger 343
Sänger, Amtsrath in Pegnitz 313
— — in Schmölln 265
— Amtsrichter 452
Saenger 305
Säuler 372
Sagebiel 482
Sager 216
Saagau 248
Salgge 159
de St. Martin 86
v. St. Paul, Forstmstr. 218
— Mitgl. d. Ab. 280
v. St. Paul (Casa franca) 169
v. St. Paul-Illaire (Le Tanneur) 37
St. Pierre, Amtsrichter 564
— Reg. Aff. 670
Sala 272
Salau 423
Salchert 275
Salchow 650
v. Saldern, Geh Reg Rath 120
— Gestüt-Dir. 171
— Landrath 267
— Mitgl. d. Lds. Eis. Raths **180.** 287
— Ritterschafts-Direkt. 278
de Salengre-Drabbe 161
Salfeld, A. Ger. Rath 535
— Kulturtechniker 165
Salinger, Rechts-Anw. in Berlin 280. 305
— (Ludwig) — ebenda 290
— — in Oppeln 408
— — in Wollstein 357
— Sem. Direktor 236
Salis 79
v. Salisch 22
Salkowski, a. o. Prof. in Berlin 98. 102
— erd. Prof. in Königsberg 225
— — in Münster **558.** 559
Sallbach **131.** 143
v. Sallet 93
Salling 479
Sallwürk v. Wenzelstein 287

zu Salm-Reifferscheid-Krautheim u. Dyck (Fürst u. Altgraf) 187
zu Salm-Salm (Fürst) 186
Salmen 85
Salmeny 409
v. Salmuth (Frhr.) 28. 414
Salomon, A. Ger. Rath 254
— Amtsrichter 479
— Berg-Insp. 559
— Handelsrichter 302
— Klostergutspächter 510
— Kr. Phys. 215
— Lds. Bau-Insp. 431
— Priv. Doz. 98
— (Arthur), Rechts-Anw. in Berlin 290
— (Leopold), — ebenda 305
— — in Grimmen 333
— — in Koblenz 666
— — in Magdeburg 451
— — in Posen 355. 359
— Staatsanwalt (Erster) 568
— Telegr. Dir. 401
Salomonsohn 289
v. Salpius, gen. v. Oldenburg 300
Saltzmann 88
v. Saltzwedell 208. 209
v. Salviati 148
Salz, Rechts-Anw. in Berlin 305
— — in Posen 359
Salzbrunn, Berg-Aff. 113
— Int. Registr. 125
Salzmann, Rechts-Anw. in Altenstein 231
— — in Siegen 564
Salzwedel, Geh. Rechn. Rath 184
— Kr. Sekretär 243
Samberger 405
Sambraus 32
Samek 494
v. Samecki 365. 391
Samecki's Erben 375
Sammann 463
Samoje 255
Samter, Amtsrichter 293
— Priv. Docent 226
— Rechts-Anw. in Berlin 305
— — in Danzig 254
Samuel, Handelsrichter 302
— a. o. Prof. 225
— Reg. Rath 442
— stellv. Handelsrichter 335
Samuelsohn, Rechts-Anw. in Breslau 403
— — in Königsberg 233
Sandberg, Rechts-Anw. in Berlin 305
— — in Breslau 403
zum Sande 508
Sander, Amtsrath 510
— Apotheker 228
— Kr. Schul-Insp. 545
— Lds. Ger. Rath 536
— Medic. Rath 259
— Mitgl. d. A.H. 201
— Rechts-Anw. in Köln 668
— — in Wusterhausen a. D. 293
— Reg. Ass. 77. 298
— Reg. Rath 77. 298
— Reg. u. Schul-R. 361. 362
Sanders 508. 521
Sandersleben 291
Sandfuchs 240
Sandkuhl, Garn. V. Dir. 153
— Ob. Berg. Markisch. 526
— Pol. Rath 415
Sandmann, Reg. Baumstr. 505
Sandmann, Schiffsmakler 504
— Sup. Verw. 264. 281
Sandmeyer, Priv. Doz. 598
— Staats-Anw. 533
Sandner 29
van de Sandt 657
v. Sandt 628
Sandt, Kai. Ob. Insp. 156
— Ob. Steuer-Insp. 414
Sanen 532
Sange 26
Sanio, Amtsrichter 230
— Rechts-Anw. 231
Saniter 51
Sanner, A. Ger. Rath 607
— Bergw. Dir. 381
Santen 31
Santlus 611
Santmann 252
Sappelt 374
Saran, Kr. Bau-Insp. 416. 417
— Superintend. 346. 351
Sarasin 208. 354
Saraow 479
Sardemann 617
Sarnow, Landesrath 323
— Rathsherr 179. 286. 319. 323
Saro 232
Sarrazin, Dom. Pächt. 343
— Eis. B. u. Betr. Insp. 500
— Geh. Bau-Rath 175
— Geh. Med. Rath 539
— Oberamtmann 343
— a. o. Prof. 472. 473. 474
Sarre, Amtsrichter in Arnswalde 292
— — in Magdeburg 418
Sartig, Eis. B. u. Betr. Insp. 398
— A. Ger. Rath 449
Sarteri 179. 462. 467. 476
Sarterius, Lds. Dir. 585. 590. 594
— Priv. Doz. 645
— Rechts-Anw. 454
— Reg. Ass. 499
Saseweky 627
v. Saß (Frhr.) 209
Saß 458
Saße, Amtsrath 164. 201. 287
— Amtsrichter 568
— Geh. Kanal. Vorst 80
— Landrath 637
— Major 161
v. Saßen 362. 380
Saßen 665
Sattig, Berg-Rath 396
— Lds. Ger. Rath 405
— Oek. Rath 287
— Reg. u. Bau-Rath 444
Sattler 64. 201. 204
v. Saucken, Landrath in Fischhausen 209. 211
— — in Pr. Eylau 209. 224
— Rittergutsbesitzer 215
Sauer, Amtsrichter 406
— Archiv-Rath 64
— Eis. B. u. Betr. Insp. 654
— Kastellan 26
— Kat. Kontr. 369
— Lds. Ger. Rath in Dortmund 565
— — in Oels 407
— Rechn. Rath 217
— Rechts-Anw. in Berlin 289. 305
— — in Kanth 403
— (Alfred) — in Köln 668
— (Karl) — ebenda 668
— — in St. Gearshausen 612
Sauer, Rentmstr. 635
— Superintend. 271. 281
Sauerbaum 238
Sauerbrenn 624
Sauerhering, Garn. Verw. Insp. 154
— Handelsrichter 255 354
— Post-Dir. 287
Sauerland, Ob. Amtmann 670
— St. Rath 617
Sauerländer 609
v. Sauerma-Ruppersdorf (Gf.) 18. 201. 360. 382. 388
Sauerwein 526
Sauppe 86. 522. 523. 524
Saur 635
Saurland 660
v. Saurma-Jeltsch (Frhr.), Kammerherr 21
— (Frhr.), Wirkl. Geh. Rath 62. 73.
v. Saurma-Jeltsch (Gf.) 388
Savels 564
v. Savigny 414
Sawallisch, Landrichter 335
— Taubst. Anst. Dir. 642
Sawinski 407
Sawitzky 337
Sax 493
Saxsaerth 494. 495
Sayn 611
zu Sayn-Wittgenstein-Hohenstein (Fürst) 186
Scacchi 85
Scarabke 76
Schaaf, Bau-Rath 500
— Superintend. 521
Schaafhausen 642. 645
Schaake 603
Schaarschmidt, Geh. Reg. R. 95 646. 647
— Hauptm. 135
— Maler, Lehrer 92
Schablow 81
Schachert 358
Schachian 305
Schacht, Amtsrichter 233
— Apothekenbes. 83. 107. 259
— H. A. Kontr. 78
— Hofrath 72
— Kr. Phys. 459
— Pol. Ass. 118
— Post-Dir. 491
— Reg. Rath 375. 376
— Schauspieler 30
— Zahlmstr. 149
Schachtel 305
v. Schachtmeyer 44
Schachtrupp 161
v. Schack (Gf.) 87
v. Schack (Georg), Kammerherr 15
— (Hans) — 19
Schack, Geh. Reg. Rath 267
— Kapt. Lieut. 144
— Reg. Rath 425
Schad — 605
Schade, Bau-Rath 491
— Geh. Reg. Rath 226. 228
— Rechts-Anw. 333
— Rentmstr. 546. 578
— San. Rath 426
Schaeber 328
Schäder 113
Schaefer, A. Ger. Rath 356
— Amtsrichter 478
— Bur. Vorst. in Brilon 539
— — in Elbing 328
— Just. Rath 668
— Kr. Physikus 315
— Kr. W. Arzt i. Kolmar 345
Schaefer, Kr. W. Arzt in St. Wendel 633
— Lds. Rentmstr. 593
— Lehrts. Sekr. 388
— Maler, Lehrer 92
— Notar 668
— Oberförster 244. 246
— Pfarrer 136
— ord. Prof. 558
— Reg. Sekr. 495
— Steuer-Insp. 77
Schäfer, A. Ger. Rath in Liegnitz 407
— — in Schleusingen 454
— Amtsrichter in Friedewald 606
— — in Kattowitz 379
— — in Neuwied 611
— — in Schroda 359
— — in Strasburg 256
— Dom. Pächt. 579
— Eis. Dir. 657
— Eis. Sekr. 692
— F. K. Rendant 213
— Forstmstr. 272
— Geh. San. Rath 648
— H. A. Kontr. 573
— Irrenanst. Dir. 554
— Just. Rath in Benn 662
— — in Köln 668
— Kassirer 592
— Kat. Kontr. 492
— Kr. Schul-Insp. i. Fulda 577
— — in Gelnhausen 577
— — in Rhevdt 626
— Kr. Th. Arzt 261
— Lds. Renterei-Ass. 593
— Ld. Ger. Rath 664
— Oberförster 588
— Post-Dir. 447
— Prof. a. d. techn. Hochsch. in Berlin 104
— — in Hannover 525
— a. o. Prof. i. Münster 558
— Rechn. Rath 271
— Rechts-Anw. 664
— Rendant 276
— Sem. Dir. 615
— Stadtrath 298
Schäff, Geh. Registr. 82
— Lehrer a. d. landwirthsch. Hochsch. 168
Schaeffer 393. 394
Schäffer, Anst. Dir. 323
— Forstmeister 273
— Geh. Hof-Rath 28
— Ingenieur 446
— Kr. Schul-Insp. 378
— Post-Dir. 477
— Rentmstr. 369
— Repetitor 29
— Staats-Anw. 301
Schägner 370
Schaepe 239
Schaeper, Just. Rath 480
— Landrath 490
— Ob. Amtmann 418
Schäper, Amtsrath i. Bernicke 419
— — in Sülldorf 412
Schaering gen. v. Röiben 252
Schäpke 374
v. Schaevenbach 161
von Schaewen, Arzt 230
— A. Ger. Rath 301
— Lds. Ger. Präs. 234
Schaff, Reg. Rath 283
— Steuer-Rath 303
Schaffeld 301
Schaffgotsch (Gf.) 16
Schaffhausen 667

Schaffner 201
Schaffranek 421
Schaffrath 638
Schaffrinski 317
Schafgans 662
Schalborn 83
Schalk, Bau-Rath 377. 378
— Bibliothekar 586
— Geh. Rev. 174
— Rechn. Rev. 568
Schall 218
Schallau 550
Schallehn, A. Ger. Rath 334
— Amtsrath 313
— Dom. Pächter 370
— Forstmeister 214
— Kr. Kommunal-Baumeister 416
— Ob. Amtm. 313
— Post-Dir. 355
— Reg. Ass. 505
Schaller 162
Schalm 639
v. Schalscha 201
Schammel 364
Schammer 312
de Schampheler 89
Schandau 206
Schanz, Berg-Ass. 441
— Berg-Rath 651
Schaper, Hofgoldschmidt 111
— Kr. Sekr. 490
— Gen. Arzt 109
— Prof., Bildhauer **87.** 88. 110. 176
— Realprogymn. Dir. 258
— Reg. u. Bau-Rath 655
— Rentmstr. 508
— Superint. 241. 251
Schaper's Erben 419
Schapp 507
Scharbau 588
Scharcck 408
Scharf 560
Scharfe 210
Scharfenberg 372
v. Scharfenort, Garn. Ver. Ob. Insp. 154
— Hauptm. z. D. 131. **136**
— Hauptm. i. Invalidenhause 149
Scharfenort 405
Scharff, Kaufmann 609
— Rechts-Anw. 333
Scharffenberg 463
Scharffenorth, Rechts-Anw. 234
— Steuer-Insp. 312
— Vize-Konsul 179. 211. 234. 354
Scharlach 362
Scharleck 283
Scharmer, Kr. Th. Arzt 619
— Rechn. Rath 255
— Reg. Ass. 364
Scharnikow 497. 498
Scharnweber, Geh. Reg. Rath **274.** 277
— Rechts-Anw. 406
Scharfich 243
Schartow, Kr. W. Arzt 261
— Oberförster 317
Schattauer 574
Schatte 424
Schattenberg, Ob. Stabsarzt 412
— Sup. 427. 436
Schatz, Just. Rath 355. 357
— Lt. Ger. Dir. 356
Schau **466.** 467
Schaub 663
Schauen 218
Schauenburg, Realgymn. Dir. 614
— Ger. Ass. 93
Schauinsland 547
Schaum 641
Schaumburg, A. Ger. Rath 532
— Amtsrichter 357
— Bürgermstr. 417
— Rechts-Anw. 535
Schaumkell 170
Schauscher 407
Schauß 583
Schawaller 215
Schaxer 475
Scheben 201
Schecke 375. 376
Scheck 380
Scheda 253. **256**
Schede, Landesrath 430
— Reg. u. Forst-Rath 212. 246
v. Scheel, Geh. Reg. Rath 117
— Gen. Major 133
Scheel, Buchhalter 130
— Hospital-Dir. 593
v. Scheele, Priorin 465
— Landrath 340
Scheele, A. Ger. Rath 568
— Bau-Rath 576
— Geh. Just. Rath 563
— Post-Dir. 659
— Rechn. Rath 603
— Rechts-Anw. 561
— Superintendent 280
Scheelhaase 307
Scheepers 619
Scheer, Amtsrichter 232
— F. K. Rendant 419
— Geh. Kriegs-Rath 125
— Intend. Regstr. 52
— Kas. Insp. 155
Scheerbarth, Garn. Bau-Insp. 160
— Lt. Ger. Rath 606
Scheffer 218
Scheff 409
v. Scheffer 136
Scheffer, A. Ger. Rath 606
— Konsist. Dir. 520
— Ob. Reg. Rath 621
— Rechts-Anw. in Cassel 606. 607
— — in Flensburg 479
Scheffer-Boichorst, Geh. Reg. Rath **537.** 553
— ord. Prof. 99. 101. 107
— San. Rath 575
Scheffler, Kr. Sekr. 342
— Ob. Bau-Rath 177
— Rechn. Rath 162
— Rechts-Anw. 305
Schefbe, Ver. Verlege 115. 116
— Gymn. Dir. 613
— Kr. Schul-Insp. 427
— Rechn. Rath 83
Scheibel, A. Ger. Rath 405
— Gew. Insp. 458
— Rechts-Anw. 357
— Reg. Ass. 77
v. Scheibler (Frhr.) 637
Scheiblich 407
Scheibner, Bürgermstr 618. 619
— Reg. Baumeister 399
— Sem. Dir. 258
Scheidemann 307
Scheidemantel 493
Scheider 340
Scheidges 664
Scheiding 361
Scheidt, Kat. Kontr. 635
— Kommz. Rath 641
Scheidt, Rechn. Rath 485
Scheiff, Landrath 459. 461
— Rechts-Anw. 668
— Rentmstr. 631
Scheiner 97
Scheinhuber 231
Scheins 614
Scheitbauer 181
Scheitza 171
Schelck 263
v. Schele (Frhr.), Oberst-Lt. **124.** 129
— (Frhr.), Rittergutsbesitzer 516
Schele 424
Scheleng 409
Schelhaße 554
v. Scheliha 365
Schell 169. **629**
Schellbach, Lb. Ger. Präs. 291
— Lb. Ger. Rath 454
— Post-Dir. 659
Schellecks 669
Schellenberg, A. Ger. Rath 611
— Eis. B. u. Betr. Insp. 528
— Kr. Schul-Insp. 585
Schellens 656
Scheller, A. Ger. Rath 667
— Geh. Reg. Rath 51
Schellert 418
Schellhammer 670
Schellin, Kr. K. Rendant 313
— Kr. W. Arzt 345
v. Schelling, Justizminister 56. **121.** 189
— Reg. Rath 66
Schellmann, Arbeitsh. Dir. 642
— Ob. Lb. Ger. Rath 606
Schellong, Oberverwaltungsgerichts-R. 58
— Reg. u. Schul-Rath 208
— Rendant 223
— Superintend. 225
— Zeug-Hptm. 147
Schellwien 450
Schelm 201
Schelper 475
Schelske 98
Schelten 175
Schember 581
Schenck zu Schweinsberg (Frhr.), Erbschenk 50
— (Frhr.), Hofrage 23
— (Frhr.), Landrath 575
— (Frhr.), Leg. Rath 70
— (Frhr.), Reg. u. Lds. Oek. Rath 539
— (Frhr.), Sek. Lt. 67
v. Schenck, Kr. Deput. 434
— Landrath 575
Schenck, Kanzl. Rath 177
— Lt. Ger. Dir. 360
— Mitgl. d. Ak. 201
— Priv. Doz. in Bonn 646
— — in Halle 438
— Rechn. Rev. 452
— Rechts-Anw. 567
— San. Rath 583
— Staats-Anw. (Erster) 532
v. Schenckendorff 201
Schendel 343
Schengberg 515
v. Schenk 547
v. Schenk zu Tautenburg 192
Schenk, Kr. Schul-Insp. in Sternberg 271
— — in Ziegenhain 578
— Pfarrer in Dedendorf 429
— — in Gemünden 593
— Rechts-Anw. in Schönebeck 451
Schenk, Rechts-Anw. in Strausberg 290
Schenke 66
Schepers, Landrichter 565
— Ob. Lds. Ger. Rath 563
Schepke 232
Schepp **499.** 501
Scheppe 135
Scheppig 473
Scherb 607
Scherbius 609
Scherek 215
Scherenberg, Eis. B. u. Betr. Insp. 444
— Landrath 623
Scherer, Gymn. Dir. 537
— Just. Rath 665
— Kat. Kontr. in Bernkastel 635
— — in Simig 620
— Lds. Bau-Insp. 594
— Reg. Ass. 494. 495
— Sekretär 592
— St. Rath in Cassel 574
— — in Königsberg 208
Scherf 495
Scherff 152
Schering, Forstmstr. 214
— Geh. Reg. Rath 85. **522.** 523. 524
Scheringer, Reg. Ass. 352
— Rendant 91
Scherlenzky 609
Scherler, Kr. Bau-Insp. 262
— Rendant 331
Schermuly 362
Scherpe 125
Scherre 430
Scherrier 627
Scherrer 287. 371. 388. 447
Schertter 566
Schettler 450
Scheu 232
Scheuch, Bau-Rath 529
— Just. Rath 608
Scheuer, A. Ger. Rath 661
— Amtsrichter 661
— Forstmstr. 635
— Just. Rath 662
Scheuermann, Amtsrichter in Frankenstein 369
— — in Löwen 404
— Kr. Schul-Insp. 244. 344
— Lb. Ger. Rath 609
Scheunemann, Landes-Rath 323
— Rechts-Anw. 335
Scheuner 351
Scheuren 150
Scheurenberg **88.** 90
Scheurich, Rechn. Rath 184
— Just. Rath 291
— Kr. W. Arzt 372
Scheurmann 576
v. Schere, Oberstlieutenant 145
— Prem. Lieut. 135
Schewe 546
Schey 231
Schiaparelli 85
Schichau 210
Schick, Dir. der gew. Zeich. u. Kunstgew. Schule 577
— Kr. Schul-Insp. in Ammeberg 577
— — in Carmitau 346
— Kr. Th. Arzt 341
— Post-Dir. 287
— Priv. Doz. 646
Schicke 267
Schickel 587. 588
Schickert, Gen. u. Navs-Arzt 142
— Landrath 215

Schichardt 31
Schichlewer 290
Schiebeck 264
Schiedges 664
Schiefer 481. 502
Schiefferdecker 646. 647
Schiefler 534
Schiek 184
Schiekepp 234
Schiel 640
Schiele, Gerichtsschreiber 290
— Reg. Baumstr. 244
Schiemang 305
Schiemann 100. 131
Schier 607
Schierhorn 210
Schjerning 128
v. Schierstaedt 201
v. Schierstedt 263
Schieß 624. 657
Schießle 610. 670
Schiewe 224
Schiewick 30
Schiff 408
Schiffer, Amtsrichter 465
— Hptm. 140
— Notar 666
Schiffers 654
Schiffmann, Arbeitsb. Insp. 323
— Hofstaatssekr. 24
— Rechts-Anw. 408
Schifter 36
Schilbach 424
Schild, Amtsrichter 662
— Blindenanst. Insp. 571
— Bürgermstr. 422
— Garn. Bau-Insp. 159
— Rechn. Rath 355
Schilde 457
Schildener 417
Schildhaus, Rechts-Anw. in Bocholt 569
— — in Ruhrort 567
Schildknecht 291
Schildkopf 355
v. Schilgen, A. Ger. Rath 563
— Just. Rath 452
— Oberst-Lieutn. 37
Schilke 163
Schill 649
Schiller, A. Ger. Rath 406
— Amtsrichter 466
— Forstmstr. 532
— Kal. Rentr. 271
— Kr. Phys. 209
— Pdt. Aeltester 388
— Pdt. Bau-Insp. 318
— Post-Dir. 659
— Rechts-Anw. 305
Schilling, A. Ger. Rath in Hofgeismar 606
— Amtsrichter 449
— Dep. Th. Arzt 376. **377**
— Forstmstr. 588
— Geh. Kanzl. Rath 127
— Kr. Phys. 421
— Landrath 372
— Pr. Ger. Rath 453
— Mitgl. d. Akad. d. K. 89
— Pol. Hptm. 119
— Rechn. Rath 551
— Reg.-Baumstr. 330
— Reg. u. Bau-Rath 653
Schillings 640
Schilo 586
Schimansky 234
Schimbke 572
Schimmack 530
v. Schimmelfennig, Just. Rath 231
— Rechts-Anw. 231
Schimmelfennig, Fabrikbes. 400
— Reg. u. Forstrath **414.** 419
v. Schimmelmann (Gf.) **20.** 467
Schimmelpfeng, Gymn. Dir. 482
— Pd. Ger. Rath 449
Schimmelpfennig, Kr. Sekr. 618
— Ob. Pds. Ger. Rath 230
— Rechts-Anw. 234
Schimmelschmitt 426
Schimper 646. 647
Schimski 409
Schinck 408
Schindelwick 330
Schindler, Amtsrichter 468
— Int. Rath 151
— Kanzl. Rath 83
— Rechts-Anw. in Ehrenbreitstein 611
— — in Frankfurt a. O. 291
— Sängerin 31
— Superintend. 418. 436
Schindowski 541
Schink 378
Schinkel, Rechn. Rath 457
— Rechts-Anw. 305
v. Schipp 499
Schippang 137
Schippel 271
Schipper, Dem. Pächt. in Schönfeld 509
— — in Werdumer-Grashaus 508. 509
— — in Wundel 509
Schippers 668
Schipperrit 220
Schirawski 374
Schirlitz, Gymn. Dir. 306
— Superintend. 436
Schirmacher, Garn. Bau-Insp. 159
— Landrichter 359
— Ob. Forstmstr. **364.** 400
Schirmeisen 379
Schirmer, Bürgermstr. 373
— Geh. Justiz-Rath 225
— Geh. Kanzl. Insp. 173
— Geh. Kanzlei-Rath im Minist. d. geistl. Angel. 82
— — im Kriegs-Minist. 125
— Geh. Med. Rath **328.** 329
— Geh. Reg. Rath **489.** 490
— Just. Rath 606. 608
— Kanzl. Rath 125
— Post-Dir. 659
— Präp. Anst. Dir. 306
— Priv. Dec. in Halle 437
— — in Königsberg 226
— Pro-Gymn. Dir. 571
— Rittergutsbes. 417
Schirmeyer 503
v. Schirnding (Frhr.) 365
Schirren, ord. Prof. **472** 473. 474
— Rechts-Anw. 480
Schitting 405
Schitting 457
Schiwek 229
Schiwen 398
Schlabitz 201
v. Schlabrendorf (Gf.) 23
v. Schlabrendorf u. Seppau (Gf.) 49. **192**
Schlacht 237
Schladitz, Oberförster 494
— Ob. Revisor 413
Schlaffereit 156
Schlafke 85
Schlägel 450
Schlageter 490
Schlaffke 562
Schlafe 141
Schlakowski 254
Schlange, Reg. Ass. 208
— Pris. Dec. 69
— Rittergutsbesitzer 349
Schlatter **327.** 330
Schlautmann 511
Schlawe 305
v. Schlebrügge, Reg. u. Forst-Rath **485.** 489
— Rechts-Anw. 407
Schlecht, Kanzlei-Rath 126
— Kr. Physikus 629
— Notar 668
— Superint. 224. **225**
v. Schlechtendal 503
Schler, Kr. W. Arzt 243
— Realgymn. Dir. 455
— Rechts-Anw. 256
Schleg 127
Schlegel, Feuerw. Hauptm. 117
— Irrenanst. Verw. 595
— Kanzl. Rath 162
— Kr. Schul-Insp. 342
— Rechn. Rath 174
Schlegelberger **216.** 219
Schleger 666
Schlegtendal 623
Schleicher, Präp. A. Dir. 362
— Proviantmeister 152
— Notar 662
v. Schleinitz (Frhr.), Landrath 575
— (Frhr.), Ob. Forstmstr. 370
Schlepen 664
Schlemm, A. Ger. Rath in Eisleben 450
— — in Meiningen 534
— — in Uelzen 534
— Reg. u. Bau-Rath 443
Schlemmer 423. 436
Schlenker 661
Schlenther, A. Ger. Rath 252
— Landrath in Tilsit 215
— — in Meisenheim 618
— Major 132
Schlepps 234
Schlewer, Bürgermstr. 278
— Post-Dir. 229
Schlesinger, Eis. Direktor 656
— Kr. Thierarzt 549
— Pric. Dec. 100
— Rechts-Anw. 305
— San. Rath 377
Schles **622.** 641
Schlett 551
Schleufemeyer 485
Schleusener 272
Schleusner 306
Schleuß 268
Schleußner, Amtsrichter 280
— Kr. Phys. 340
Schleutker 554
Schleuse 251
Schlev 114
Schliack 56
Schlicht, Kr. Schul-Insp. 212
— Kr. Sekr. 503
Schlichter, Forst-Ass. 371
— Ob. Pds. Ger. Rath 563
Schlichthaar 156
v. Schlichting (Frhr.), Deichhauptmann 373
— (Frhr.), Mitgl. d. HH. 192
— (Frhr.), Rittergutsbes. 341
Schlichting, Bau-Rath 490
— Bürgermstr. **461.** 470
— F. K. Rend. 246
— Just. Rath 293
— Prof. a. d. techn. Hochsch. 104. **105.** 168. 169
Schlick, Gutsbesitzer 641
— Just. Rath 234
— Rechts-Anw. 464
v. Schlieben (Gf.) **14.** 187
v. Schlieben, Deichhauptm. 422
— Gen. Major 74
Schlieben, Architekt 525
— Geh. exp. Sekr. 5
— Rentmstr. 621
Schliebs 485
Schliekmann, Ob. Forstmeister 546
— Just. Rath 433. 448. **450**
Schlieff 321
v. Schliessen I. (Gf.) Gen. Lt. 41
— II (Gf.), — **39.** 56. 143
— (Gen.), Gouvernante 37
— (Gf.), Kammerherr auf Oberwitz 16
— (Gf.) — auf Sandow 22. **309**
— (Gf.), Reg. Ass. 22 **257**
— (Gf.), Rittergutsbes. 350
v. Schliessen 314
Schlieske 229
Schliepe 216
Schlieper, Kr. W. Arzt 341
— Ob. Pds. Ger. Rath 355
— freiherr. Handelsrichter 303
Schliephacke, Dem. Pächt. 423
— Lehrer 126
Schlieter 128
Schlieve 317
Schliewenz 269
Schlifter 659
Schlikker 657
Schlimgen 627
Schlingmann 404
Schlink 665
Schlinsky 406
v. Schlippenbach (Gf.) 22
Schlitte, Bau-Rath 416
— Guts-Pächter 412
Schlittgen 201
v. Schlitz gen. v. Görz u. Wrieberg (Gf.) 485 486
Schlitzberger 576
Schloe 480
Schlömer 546
Schlöffer 663
Schlötelberg 533
Schlotke 80
v. Schlöver 68
Schlemann 305
Schlemka 352
Schlenskt 252
Schlenski'sche Erben 217
Schlepper 583
Schleß 359
Schleßbauer 149
Schleßmann 472
Schlete 345
Schlue, Telegr. Dir. in Dortmund 563
— — in Köln 609
Schlünder 611
Schlüter, A. Ger. Rath in Lüneburg 551
— — in Neustadt W./Pr. 254
— — in Wollstein 357
— Amtsrichter 536
— Bürgermstr. 250
— Geh. Hof-Rath 8
— Geh. Just. Rath 36
— Geh. Kalkulator 122
— H. A. Rendant in Harburg 484
— — in Wesel 617
— Just. Rath 369
— Kal. Rentr. 497

Schlüter, Kr. Phsf. 544
— Kr. Th. Arzt 460
— Lb. Ger. Rath 569
— Post-Dir. in Aurich 530
— — in Cassel 605
— ord. Prof. 646. 647
— Rechts-Anw. 357
— Strand-Hptm. 319
Schlütter, Kr. W. Arzt 309
— Lb. Rentmstr. 503
Schlutow **310.** 311
v. Schmackowski 16
Schmäck 72
Schmale 564
Schmalenbach, Kr. Sekr. 575
— Superintend. 557
Schmalfuß, Landesrath 514
— Ob. Amtm. 428
— San. Rath 483
Schmalle 184
Schmalz 560
Schmalz 165. 170
Schmandt 484
Schmarsow 382. 393. 394
Schmauch 232
Schmechel 659
Schmedding, Eis. Bau-Insp. 654
— Garn. Bau-Insp. 159
— Landesrath 553
Schmedes, Eis. B. u. Betr. Insp. 285
— Sänger 31
Schmeidler 407
Schmeiser 631
Schmeisser, Berg-Rath 441
— Lb. Ger. Dir. 293
Schmeißer, Amtsrichter 294
— Eis. B. u. Betr. Insp. 560
— Steuer-Insp. 578
— Superintend. 417. 436
Schmeitzer 352
v. Schmeling, Amts-Pächt. 9
— Post-Dir. 331
— Reg. Ass. 238. 243
— Sek. Lt. 71
Schmeling 251
Schmelter 494
Schmeltzer 340
Schmelzer, Amtsrath 272
— Gymn. Dir. 201. 537
— Steuer-Insp. 622
Schmerfahl, Amtsrichter 608
— Kaufm. 664
v. Schmettau (Gf.) 67
Schmettau 68
v. Schmettow (Gf.) 10
v. Schmid 30
Schmidt, A. Ger. Rath 301
— Amtsrichter in Arolsen 607
— — in Barth 332
— Garn. Bau-Insp. 159
— Kr. Th. Arzt 310
— Ob. Lb. Ger. Rath 531
— Lehrer, Priv. Docent 92. 104
— Mitgl. d. AH. 201. 671
— Rentmstr. 343
Schmidt v. Schwarzenhorn 135
v. Schmidt 76
Schmidt, A. Ger. Rath in Barth 332
— — in Berlin 301
— — in Cassel 606
— — in Gerlitz 406
— — in Greifenhagen 334
— — in Hannover 533
— — in Jerk 535
— — in Königsberg i. Pr. 232
— — in Minden 564
— — in Oppeln 408
— — in Rixdorf 290
Schmidt, A. Ger. Rath in Schneidemühl 359
— — in Wittenberg 454
— Amtsrath i. Bischwalde 245
— — in Löhme 265. 446
— — in Neudamm 272
— — in Reifenstein 428
— — in Schmietkow 320
— — in Tiefensee 370
— Amtsrichter in Altona 478
— — in Dillenburg 611
— — in Fallersleben 534
— — in Havelberg 293
— — in Leitz 332
— — in Markliffa 406
— — in Seehausen 453
— — in Tost 405
— Assist. 172
— Bau-Insp. 441
— Bau-Rath in Burgsteinfurt 655
— — in Danzig 239
— — in Hettstedt 286
— — in Wetzlar 640
— Berg-Rath 651
— Buchhalter 81
— Bureau-Vorst. in Hannover 483
— — in Münster 554
— — in Uslar 484
— Bürgermstr. 422
— Deich-Hptm. 416
— Dekan 586. 597
— Dep. Th. Arzt in Aachen 637
— — in Stade 500
— Dir. d. Pred. Sem. in Wittenberg 440
— Domcher-Dir. 558
— Dom. Pächt. in Dreileben 419
— — in Großdorf 341. 343
— — in Lietzerhof 502
— — in Oevelgünne 419
— — in Wolmirstedt 419
— Dom. Rath 579
— Eis. B. u. Betr. Insp. in Magdeburg 443
— — in Erfurt 446
— — in Malmedy 654
— — in Kiel 476
— Eis. Bau-Insp. 655
— Eis. Dir. 602
— Eis. Sekr. 445
— Eis. Verkehrs-Insp. 352
— F. K. Rendant 213
— Forstmstr. in Bischofswald 419
— — in Obereimer 552
— Feuerw. Lt. 145
— Gefängniß-Insp 270
— Geh. exp. Sekr. 162
— Geh. Kanzl. Rath 123
— Geh. Ob. Fin. Rath 76
— Geh. Ob. Just. Rath 531
— Geh. Ob. Rechn. Rath 184
— Geh. Rechn. Rath 125
— Geh. Reg. R. in Berlin 118
— — in Breslau 397
— — in Bromberg 352
— Geh. Registr. 67
— Geh. San. Rath 28
— Gerichtsschreib. i. Hamm 563
— — in Hildesheim 534
— Gelanglehrer, Prof. 90
— Grundbesitzer 348
— Gymn. Dir. 570
— H. A. Kontr. in Deutsch Krone 237
— — in Swinemünde 307
— Hptm. 139
— Int. Ass. 150
Schmidt, Int.- u. Bau-Rath 151. **159**
— Irrenanst. Dir. 276
— (Alex), Just. Rath in Altona 479
— (Max) — ebenda 478. 479
— (Ludwig) — in Berlin 305
— (Rudolf) — das. 305
— — in Graudenz 255
— — in Marburg 608
— Kalkul. 29
— Kamm. Rath 355
— Kassirer 587
— Kat. Insp. 628
— Kat. Kontr. i. Berlin 77
— — in Grevenbroich 627
— — in Schwelm 316
— Kirchenpropst 471
— Komm. Rath 286
— Konsist. Präs. 279
— Kr. Phsf. in Heydekrug 215
— — in Streino 345
— Kr. Schul-Insp. in Arnswalde 270
— — in Darkehmen 216
— — in Ermsleben 423
— — in Herne 551
— — in Debrilugk 270
— — in Karthaus 240
— — in Mieblen 586
— — in Soldin 271
— — in Westerburg 586
— — in Zossen 264
— Kr. Sekr. in Bitterfeld 421
— — in Delitzsch 421
— Kr. Th. Arzt in Guhrau 366
— — in Hagen 548
— — in Kreffen 268
— — in Mülheim a. R. 623
— — in Pr. Holland 210
— Kr. W. Arzt in Oppeln 377
— — in Koblenz 619
— — in Landsberg O./Pr. 209
— Landarmen-Anst. Dir. 593
— Lb. Ger. Dir. in Berlin 300
— — in Breslau 402
— — in Hannover 532
— Lb. Ger. Rath (J. W. O.) in Berlin 201. 301
— (G. H. O.) — ebenda 301
— — in Guben 291
— — in Neuwied 611
— Landes-Rath **641.** 644
— Landschaftsmaler, Prof. 89. 111. **228**
— Lehrer 137
— Lootsen-Komm. **239.** 240
— Major 138
— Mitgl. d. AH. in Elberfeld 201
— — in Oberröblingen 201
— Mitgl. d. Bez. Eis. R. 354
— Museums-Dir. 432
— Ob. Amtm. in Karlshof 9
— — in Rothfürben 10
— Oberförster in Friedersdorf 266
— — in Grohnde 489
— — in Norkaiten 218
— — in Westerhof **493.** 494
— Ob. Lds. Ger. Rath in Breslau 401
— — in Celle 531
— — in Posen 355
— — in Stettin 332
— Oberst Lieutn. 145
— Ob. Steuer-Insp. 237
— Oek. Komm. Rath 413
— Polit. Rath 209
Schmidt, Post-Dir. in Eisleben 447
— — in Hadersleben 477
— — in Insterburg 229
— — in Oberglogau 401
— — in Rybnik 401
— Präpar. Anst. Vorst. 337
— Progymn. Dir. 614
— Priv. Doz. in Halle 438
— — in Marburg 598
— (Erich) ord. Prof. in Berlin **99.** 101
— (Joh.) — das. 84. **99**
— — in Breslau 351. **392.** 393
— Prof. in Lichterfelde 136
— ord. Prof. in Marburg **598.** 599. 600
— a. o. Prof. i. Königsberg 226
— Prof. in Wahlstatt 137
— Prov. A. Rendant 152
— R. Gymn. Dir. 571
— Real-Progymn. Dir. 258
— Rechn. Rath i. Kriegs-Minist. 126
— — d. d. Univ. Berlin 101
— — in Hannover 519
— — in Neustettin 317
— — in Posen 358
— — in Potsdam 184
— Rechts-Anw. in Angermünde 294
— — in Bremervörde 499. 516. 535
— — in Dülmen 569
— — in Fürstenwalde 291
— — in Gumbinnen 232
— — in Hagen 568
— — in Lüneburg 534
— — in Schroda 359
— — in Stettin 335
— — in Wischwill 234
— — in Zinten 232
— Reg. Ass. i. Fin. Minist. 78
— — i. Minist. d. geistl. Angel. 83
— — d. d. Eis. Betr. Amt B. Wittenberge 285
— — in Köln 628
— — in Wiesbaden 582
— Reg. Baumeister in Breslau 364
— — in Hannover 528
— Reg. Rath in Arnsberg 539
— (Oskar) — in Breslau 363
— (Robert) — ebenda 363
— — in Essen 653. 654
— — in Magdeburg 442
— Reg. u. Bau-Rath in Cassel 572. 589
— — in Neuwied 654
— Reg. u. Gew. Rath 339. 344
— Reg. u. Med. Rath 670
— Rentmstr. i. Drossen 272
— — in Völklingen 635
— — in Warendorf 543
— Schulguts-Pächt. 258
— Sänger 28. **29**
— Sek. Lt. 149
— Senator 500
— Staats-Anw. in Dortmund 566
— — in Guben 291
— — (Erster) in Glatz 404
— — ebenda 404
— — in Landsberg a. W. 292
— Stadt-Rath in Berlin 288
— — in Rawitsch 339
— St. Insp. in Berlin 264

Schmidt, St. Insp. in Bremen 79
— — in Neiße 379
— — in Neustettin 316
— St. Rath 78
— Strafanst. Dir. 368
— Superint. in Ahendorf 417. 435
— — in Krefeld 645
— — in Neu-Ruppin 263. 281
— — in Pyritz 312. 327
— — in Zörbig 436
— Verw. Ger. Dir. 267
— Verw. Insp. 469
— Zeug-Lieutn. 146
Schmidt-Bernagius 540
Schmidt v. Schmiedefeck, Kammerherr 20
— Reg. Ass. 574
v. Schmidt-Hirschfelde 201
v. Schmidt-Phiseldeck 666
Schmidt v. Schwind, Gutsbesitzer 641
— Lieut. z. See 144
Schmidt-Polex, (J.), Rechts-Anw. i. Frankfurt a. M. 609
— — (K.) — ebenda 610
Schmidt-Rimpler 521. 522. 523
Schmidt-Schwartzenberg 574
Schmidtborn, Kr. Schul-Insp. 585
— Forstmstr. 588
— Rechts-Anw. 668
Schmidthals, Ens. Sekr. 331
— Ld. Ger. Präs. 409
Schmidtke 213
Schmidtkunz 616
Schmidtlein 402
Schmidtmann 375
Schmidts, Ldr. Bau-Insp. 554
— Reg. u. Bau-Rath 560
Schmidtsdorff 120
Schmiedel, Ob. Forstmstr. 543
— San. Rath 366
Schmieden, Bau-Rath 88. 176
— Geh. Just. Rath 57. 288
Schmieder, Amtsrichter in Elsterwerda 453
— — in Oschersleben 449
— Geh. Ob. Just. Rath 453
— Gymn. Dir. 411
— Ob. Ldg. Ger. Rath 201. 401
Schmieding, Amtsrichter in Hagen 568
— — in Petershagen 564
— Mitgl. d. H. 201
— Oberbürgermstr. 194. 549. 553
v. Schmiedseck 311
Schmiedt, Bau-Rath 528
— Forstmstr. 317
Schmiegelow 400
Schmiele, Kr. W. Arzt 421
— Rechn. Rath 162
Schmies 552
Schmilinsky 200
Schminke 577. 596
v. Schmising (Gf.) 569
Schmits, Just. Rath 567
— Rechts-Anw. 567
Schmitt, Amtsrichter 606
— Bürgermeister 590
— Dom. Pächt. 215
— Kr. Sekr. 548
— Kr. Th. Arzt in Hersfeld 576
— — in Kleve 624
— — in Malmedy 619
— Prov. Dir. 328
— Prof., Hülfsarb. im Minist. d. auew. Angel. 65. 67
Schmitt, Rechts-Anw. in Bonn 662
— — in Neuß 664
— Reg. u. Bau-Rath 652
— Rentmeister 635
— Telegraphen-Dir. 600
Schmittdiel 543
Schmitz, A. Ger. Rath in Düsseldorf 665
— — in Erkelenz 661
— Amtsrichter in Brakel 569
— — in Düren 661
— — in Neuß 663
— — in Opladen 663
— Ens. Dir. in Frankfurt a. M. 602
— — in Essen 653
— Forstmstr. 636
— Gymn. Dir. 614
— Just. Rath 668
— Kat. Kontr. in Berlin 264
— — in Ibbenbüren 543
— — in Rheine 543
— Kr. Bau-Insp. 345
— Kr. Phys. 637
— Kr. Schul-Insp. in Duderstadt 492
— — in Krefeld 542
— — in Sigmaringen 670
— Kr. Th. Arzt 515
— Kr. W. Arzt in Ahlen 541
— — in Steinfurt 542
— Lt. Ger. Dir. 663
— Landrath 623
— Ldg. Bau-Insp. 643
— Notar 667
— ord. Prof. 328. 329. 330
— Rechts-Anw. in Aachen 661
— — in Daun 669
— — in Elberfeld 665
— — in Gerresheim 664
— — in Köln 660. 668
— — in Lingen 535
— — in Münster 569
— Sem. Dir. 615
— Steuer-Inspektor in Münstereifel 631
— — in Trier 635
Schmitz-Dument 658
Schmitz-Prangbe 668
Schmitz 668
Schmeck, Bur. Vorst. 259
— Kr. Schul-Insp. 271
Schmeckel 352
Schmelzer, A. Ger. Rath 667
— Landrichter 565
Schmelzers 364
Schmehl 252
Schmelck, Kr. W. Arzt 209
— Pol. Rath 486
— Steuer-Rath 414
Schmelzer 502
Schmell, Bur. Vorsteher 654
— Ens. Bau- u. Betr. Insp. 655
Schmeller 54. 84. 99. 101. 164. 172
Schmuch 606
Schmude 345
Schmückert 333
Schmüser, Geh. Rechn. Rev. 184
— Rechts-Anw. 252
Schmula 409
Schmutter, Amtsrichter 407
— Landrichter 402
Schnaas 665
Schnaase 140
Schnabel, A. Ger. Rath 407
— Berg-Rath 527
— Reg. Ass. 622
Schnack, Ob. Lehrer 457
Schnack, Reg. Baumstr. 562
Schnapper 610
Schnatsmeier 202
Schnaubert 215
Schnauber 96
Schnebel 352
Schnedermann 507
Schnee 452
Schneegans 636
Schneemann, Bau-Rath 528
— Reg. Ass. 636
— Rentmstr. 631
Schnegelsberg 579. 580
v. Schneben, Dom. Pächt. 488
— Ob. Amtm. 488
Schneidemühl 393. 394
Schneider, A. Ger. Rath in Meseritz 357
— — in Ohlau 404
— — in Oppeln 408
— — in Schlawe 335
— — in Stargard 334
— Amtsrichter in Bublitz 333
— — in Finsterwalde 201
— — in Koblenz 666
— — in Sinzig 666
— — in Spremberg 282
— Bau-Rath in Halle 158
— — in Münster 159
— — in Neumünster 475
— Buchhalter 80
— Bürgermstr. 378
— Bürgermstr. a. D. 243
— Dekan 585. 597
— Dom. Pächt. in Gollin 272
— — in Kaxig 272
— F. K. Rendant 532
— Geh. Hofrath 51
— Geh. Ob. Just. Rath 660
— Geh. Reg. Rath 455. 458
— Geh. Reg. Rath, a. o. Prof, 100. 107. 111. 131
— Gymn. Dir. in Demmin 306
— — in Duisburg 613
— — in Friedeberg 257
— — in Kottbus 257
— Gymn. Lehrer a. D. 276
— Hptm. 135
— Int. Ass. 150
— Irrenarzt 513
— Just. Rath 564
— Kastellan 25
— Kat. Kontr. 586
— Kr. Bau-Insp. 216
— Kr. Phys. 426
— Kr. Schul-Insp. in Oels 369
— — in Rosenhahn 586
— Kr. Sekretär in Hanau 575
— — in Langensalza 426
— Ld. Ger. Dir. 662
— (Egon) Ld. Ger. Rath in Essen 567
— (Johann) — in Essen 567
— — in Koblenz 666
— — in Trier 669
— Landkrankenh. Dir. 592
— Landrath 495
— Landrichter 606
— Ldg. Bestallt. 278. 292. 390
— Leg. Kanzlist im Haag 69
— — in Caracas 72
— Notar 662
— Ob. Amtm. 375
— Oberbürgermstr. 194. 427. 430
— Oberförster 218
— Ob. Zoll-Inspektor 207
— Pfarrer 137
— Post-Dir. 300
— Pr. Lieutn. 135
Schneider, Prof. a. d. Bauakademie in Berlin 115. 1[illegible]
— Prof., Architekt in Cassel 389
— a. o. Prof. in Königsberg 225. 227
— Rechn. Rath i. Minist. d. geistl. Angel. 63
— — im Minist. d. öffentlichen Arb. 174
— — in Danzig 277
— — in Dortmund 540
— — in Potsdam 184
— Rechts-Anw. in Altenkirchen 611
— — in Berlin 37
— — in Egeln 447
— Reg. Ass. 500
— (Arthur) Reg. u. Bau-Rath in Berlin 280
— (Hermann) — ebenda 280
— Rentmstr. in Berstein 355
— — in Dramburg 617
— — in Falkenberg 574
— — in Hohensalza 629
— — in Saarlouis 625
— — in Sinzig 621
— — in Soest 550. 552
— Staats-Anw. 581
— Stabsarzt 136
— St. Insp. in Trier 635
— — in Wehlau 389
— St. Rath in Frankfurt a. O. 267
— — in Hildesheim 484
— Superintend. 418. 436
— Wirkl. Geh. Rath 62. 177
— Wirkl. Geh. Ob. Reg Rath 82
— Zeug-Hptm. 156
Schneidereit 217
Schneiderreit 290
Schneiderwirth 555
Schneidewind, A. Ger. Rath 449
— Kr. Ger. Dir. 563
— Ld. Ger. Rath 452
— Ob. Amtm. 510
— Reg. u. Forst-Rath 489. 493 529
Schnell 513
Schnepel 572
Schnibbe 175
Schnieber, Amtsrichter 356
— St. Insp. 541
Schnieder 566
Schnieres 504
Schniewind, Handelsrichter 665
— Pr. Lieutn. 145
— Rechts-Anwalt in Köln 665
— — in Wipperfürth 668
— Superintend. 127 437
Schnitger 531
Schnittspahn 146
Schnitzler, A. Ger. Rath 564
— Amtsrichter in Köln 667
— (Paul) — ebenda 667
— Handelsrichter 665
— Rechts-Anw. in Köln 668
— — in Krefeld 664
— Vers. d. Hdlsk. 627
Schnösenberg 589
Schnoor 446. 447
Schnütgen 601
Schnubr 456
Schnurre 667
Schob 155
Schobelt 384
Schober, Geh. Registr. 65
— Kr. Sekr. 371
— Ld. Ger. Rath 455

Schober, Lds. Rath **383.** 385
— Wirkl. Geh. Kriegs-Rath **123.** 129
Schobert 108
Schoch, Fabrik-Dir. 491. 529
— K. K. Rendant 421
Schochow 290
Schocken 292
Schödel 375
Schöber 482
Schöden 245
Schödtke 341
Schöffer 590
v. Schoeler 137
Schoeler 620
Schöler, a. o. Prof. 98
— Just. Rath 662
Schöll 66
Scholler, Geh. Kommz. Rath 179. **202.** 400
— Geh. Sechandl. R. a. D. 298
— Rechts-Anw. 305
Schöller, Amtsrichter 665
— Vers. d. Hölskmz. 624
Schölzel 409
Schömann 320
v. Schön 68
Schön, Blind. Anst. Dir. 431
— Buchhalter 81
— K. K. Rend. 347
— Rendant 388
— Steuer-Rath 494
— Taubst. A. Dir. 296
von Schönaich-Carolath (Prinz), Mitgl. d. HH. 186
— (Prinz), Reg. Ass. 317. 318
Schönbach 457
Schönberg, Amtsrichter 290
— Kat. Kontr. 271
— Rittergutsbesitzer 348
— Stiftsgutspachter 412
Schönberger, Kat. Kontr. 211
— Post-Direktor 582
Schönborn, Geh. Registr. 67
— Gymn. Dir. 361
— Kr. Schul-Insp. 374
— Lds. Bau-Insp. 349
— Ob. Revisor 364
— Rechts-Anw. 305
Schönbrod, Reg. u. Bau-Rath 632
— Just. Rath 669
v. Schönburg-Glauchau (Gf.) 190
von Schönburg-Waldenburg Hermann (Prinz) 68
— — Hugo (Prinz) 46
Schöne, ord. Prof. 472
— Rechts-Anw. 450
— Staats-Anw. (Erster) 449
— Wirkl. Geh. Ob. Reg. Rath 82. **93.** 94. 95. 176
Schöneck 239
Schöneder 217
Schönemann 450
Schönen 615. **628**
Schönermark 233
v. Schönermark's Erben 370
Schönermark 432. 525
Schönfeld, Amtsrichter 358
— Dir. der Ackerbau Schule 276
— Geh. Ob. Med. Rath **82.** 83. 107. 117
— Kr. Thierarzt 310
— Lds. Ger. Rath 407
— Kal. Ob. Insp. 155
— Rechts-Anw. in Anklam 328. 333
— — in Berlin 305
— — in Breslau 403
Schönfeld, Rentmstr. 578. 580. 581
— Stabsarzt 137
— stellv. Mitgl. d. Bez. Eis. Raths 658
— Superint. 346. 351
v. Schönfeldt, Hofpage 23
— Post-Dir. 659
Schönfeldt, Dom. Pächt. 313
— Kal. Insp. 156
— Rechts-Anw. 333
Schoenfließ 522
Schönfließ 303
Schöngarth 138
Schönhals 126
Schönian, Ob. Reg. Rath 573
— Reg. u. Forstrath **267.** 272
— Staats-Anw. 534
v. Schöning, Mitgl. d. AH. 202
— Mitgl. d. HH. 192
Schöning 9
Schöningh 503
Schönlank 339
Schoenleber 89
Schönrock 262
Schönstedt 531
Schönthal 76
Schönwald 273
Schönwälder 414
Schöpffer, Forstmeister 425
— Oberförster 214
Schöpps, Kr. Schul-Insp. 465
— Sem. Dir. 414
Schöppenthau 272
Schoeps, Rechts-Anw. in Berlin 305
— — in Breslau 403
Schötensack 246
Schöttge 561
Schöttke 635
Schöttler 500
Scholber 334
Scholderer 571
Scholkmann 654
v. Schell 38
Schell, A. Ger. Rath 666
— Amtsrichter 666
— Hauptm. b. d. Feld-Art. Schießsch. 145
— — b. d. Kad. Korps 136
Schollmeyer, Ob. Berg-R. 396
— ord. Prof. 437
— Steuer-Insp. 271
Schollwer 27
Scholz, Eis. Dir. 444
— Kr. Th. Arzt in Reichenbach 366
— — in Gr. Strehlitz 377
— Rechts-Anw. 419
— Rentmstr. 369
— Sup. Verw. 436
Scholz v. Hermensdorff 408
v. Scholz 60
Scholz, Deich-Hauptm. 373
— Deich-Insp. 373
— Forstmstr. 494
— Garn. Verw. Insp. 153
— Just. Rath 612
— Kammerdiener 34
— Kamm. Ger. Rath 57. **288**
— Kanal. Rath 406
— Kat. Kontr. 312
— Kr. Bau-Insp. 491
— Kr. Sekr. 458. 463
— Kr. W. Arzt 366
— Kal. Ob. Insp. 155
— Mitgl. d. Akad. d. K. 89
— Oberförster 502
— ord. Prof. **392.** 393
— Rechn. Rath 59
— Rendant 389
Scholz, Rentmstr. 370
— Gerichtsschreiber 404
— Handelsrichter 302
— Hof-Fourier 25
— Rechts-Anw. 293
— Schauspielerin 29
Schramme 428
Schrank 236
Schraub 575
Schraubstetter 213
Schrauff 659
Schreder, Bürgermstr. 420. **422.** 430
— Rechts-Anw. 449
— Superintend. 436
Schreckhase 313
Schregel 379
Schreib 92
Schreiber, A. Ger. Rath in Hameln 533
— — in Osnabrück 535
— Dom. Pächter 419
— K. K. Rend. 313
— Kat. Kontr. 346
— Kr. Bau-Insp. 239
— Mitgl. d. AH. 202
— Notar 668
— Ob. Berg. Rath 441
— Ob. Reg. Rath in Arnsberg 546
— — in Stettin 308
— Post-Direktor 605
— a. o. Prof. 225. 227
— Rechn. Rath in Berlin 273
— — in Potsdam 184
— Rechts-Anw. i. Breslau 403
— — in Höchst 612
— — in Sonnenburg 291
— Reg. Ass. 364. 365
— Reg. Baumstr. 656
— Rentmstr. in Münden 493
Schreibers 664
Schreier, Prov. A. Dir. 152
— Schul-Rath 378
Schreiner, A. Ger. Rath 669
— Amtsrichter 292
— Mitgl. d. Bez. Eis. Raths 604
— Oberförster 467
— Rechts-Anw. 668
Schreinert, Eis. Bau- u. Betr. Insp. 476
— Reg. u. Bau-Rath 653
Schremmer, Rechn. Rath 174
— Rentmstr. 639
Schrempel 148
Schrewe, Amtsrath 213
— Dom. Pächt. 213
Schrever 413
Schrick 625
Schriever 504
Schrimpff, Paster em. 559
— Reg. Baumstr. 652
Schrod, Amtsrichter 254
— Postdirektor 401
— Rechts-Anw. 253
Schrodt 147
Schröder 450
Schroeder, A. Ger. Rath 293
— Amtsrichter 452
— Bezirksgeologe 115
— Geh. Just. Rath **121.** 122
— Irr. Anst. Dir. 554. 555
— Kr. Bau-Insp. 487
— Kr. Phys. in Wollstein 340
— — in Oldenburg 459
— Kr. Schul-Insp. in Tempelburg 316
— — im Lande Wursten 501
— Landesrath 591
— Mitgl. d. AH. 202
Scholl, Schauspielerin 30
— Theater-Aufseher 26
— Wass. Bau-Insp. 216
Schomer 76
Schommer, Hop. Bew. 662
— Verw. Ger. Dir. 628
v. Schon 239
Schonderff 651
Schonlau, Kr. W. Arzt 544
— Rechts-Anw. 567
Schoof 202. 512. 516
Schophoff 666
Schoppen 333
Schoppig 399
Schoppmeyer 104
Schorcht, Bürgermstr. 516
— Just. Rath 533
Schorkopf 530
v. Scherlemmer (Frhr.) 623
v. Scherlemer-Allst (Frhr.) **54.** 189. 537. 553
Schorn, Notar 662
— K. Gymn. Dir 614
— Rechts-Anw. 668
Schornstein 560
Schorsse 486
Schosel 174
Schoß 448. 453
Schott, Amtsrichter 608
— Hptm. 132
— Konsist. Rath 435
— ord. Prof. 392
Schotte, Geh. Rechn. Rath 169
— Landrath 428
— Metropol. 577. 596
— Oberst z. D. 132
— Reg. Rath 628
Schottelius 547
Schotten, Amtsrichter 606
— Kr. W. Arzt 575
— Notar 662
— Reg. Rath, Priv. Doz. 100
Schottke 362
Schoufo 598. 599. 600
Schottländer 359
Schottmüller 82
Schow, A. Ger. Rath 478
— Ob. Reg. Rath 457
— San. Rath 459
v. Schrabisch 401
v. Schrader 343
v. Schrader (Frhr.) **14.** 19
Schrader, Amtsrath 265
— Amtsrichter 450
— Geh. exp. Sekr. 126
— Geh. Ob. Reg. Rath 437
— Gen. u. Korps-Arzt 142
— Konsist. Rath **279.** 280
— Kr. Schul-Insp. 577
— Kr. Sekr. 459
— Kr. Th. Arzt 549
— Lds. Ger. Dir. 598. 609
— Lds. Ger. Rath 404
— Lds. Ger. Präs. 536
— Ob. Lds. Ger. Rath 608
— Ob. Revisor 512
— Pfarrer 521
— Post-Direktor 605
— Prof., Gesch. Maler **87.** 88. 110. 111
— ord. Prof. 84. 94. **99**
— Rendant 157
— Rentmstr. 552
Schraeder 562
Schräder 550
Schraepler 535
Schrage, A. Ger. Rath 254
— Amtsrichter 233
— Forstmeister 218
Schrakamp, Kr. Physik. 623
— Landrath 632

Schroeder, Pr. Lt. 148
— Staats-Anw. 402
— Superintend. 501. 520
Schröder, A. Ger. Rath in Dortmund 566
— Amtspächter 10
— Amtsrath 419
— Amtsrichter in Jdstein 612
— — in Mittenwalde 290
— Buchhalter 81
— Bur. Vorst. 259
— Bürgermstr. 310
— Dom. Pächt. in Krenshagen 467
— — in Pewsumer-Mende 369
— Esk. Tel. Insp 352
— Fabrikant 601
— Geh. exp. Sekr. 175
— Geh. Ob. Bau-Rath 173. 177
— Gen. Maj. z. D. 132
— Handelsrichter 335
— H. A. Kontr. 617
— Irren-Arzt 323
— Just. Rath in Altona 478. 479
— — in Eisleben 450
— Kammergerichts-Rath 288. 289
— Kanzl. Rath im Finanz-Minist. 75
— — i. Minist. f. Hand. u. Gew. 113
— Kas. Insp. 155
— Kat. Kontr. 551
— Kr. Phys. 421
— Kr. Sch. Insp. in Memel 212
— — in Trier 631
— Kr. Sekr. in Mülheim 629
— — in Rotenburg 575
— Kr. Th. Arzt 426
— Kr. W. Arzt 243
— Kustos 522
— Landrichter 664
— Lat. Verw. Insp. 156
— Notar 479
— Ob. Amtmann 10
— Ob. Revisor 364
— Pfarrer 597
— Prof. a. d. techn. Hochschule in Hannover 525
— ord. Prof. in Marburg 598. 599. 600
— Prof. a. d. akad. Inst. für Kirchenmusik 91
— Realschul-Dir. 411
— Rechts-Anw. 402
— Reg. u. Bau-Rath 399
— Reg. Rath 353
— Rendant 555
— Rentmstr. in Burg a. J. 466
— — in Paderborn 546
— Rittergutsbes. 238
— Stadt-Schulrath 374
— Steuer-Insp. 586
— Taubst. Anst. Dir. 513
— Zeug-Hptm. 147
— Zimmermstr. 422
Schröder's Erben 418
Schroedter 401
Schröpfer 428
Schroer 567
Schröer, Geh. Hofrath 8
— Gymn. Dir. 336
Schröers 645. 646
Schroeter, R. Gym. Dir. 538
— Reg. Rath 363
Schröter, A. Ger. Rath in Breslau 403
Schröter, A. Ger. Rath in Eberswalde 294
— Amtsrichter 292
— Bau-Rath 414
— Bur. Vorst. 572
— Geh. Komm. Rath 211
— Geh. Rechn. Rath 56. 59
— Gymn. Dir. 361
— Kanzl. Rath im Just. Minist. 121
— — i. Minist. d. öff. Arb. 174
— Kr. Sekr. 583
— Landrath in Pleß 376
— — in Lost-Gleiwitz 376
— Post-Direktor 562
— Priv. Docent, Prof. 392
— Reg. Ass. 364
— San. Rath 585
— Schul-Rath i. Marienburg 236
— — in Ohlau 368
v. Schrötter (Frhr.), Leg. Kanzl. 72
— Mitgl. d. HH. 192
v. Schrötter 266
Schrötter, A. Ger. Rath 404
— Forstmeister 321
— Vd. Ger. Dir. 292
Schreller 362
Schrey 566
Schreth 580
v. Schrettenberg (Frhr.) 140
Schründer 569
Schruff 623
Schubart, Dom. Pächt. 320
— Konsist. Rath 390. 391
— Reg. Rath 283
Schubarth 406
Schube 404
v. Schubert 472
Schubert, Bur. Vorsteher 371
— Eis. Bau- u. Betr. Insp. 399
— H. A. Rend. 297
— Hptm. 132
— Kam. Ger. Rath 288
— Kass. Kontr. 646
— Kr. Th. Arzt 377
— Kr. Phys. 633
— Vds. Bau-Insp. 274
— Ob. Amtmann 579
— Priv. Doz. a. d. Forstakad. 172
— a. o. Prof. 226
— Rechn. Rev. 402
— Rechts-Anw. 409
— Reg. u. Bau-Rath 442
— Staats-Anw. 403
— stellvertr. Hölsrichter 303
Schuberth, Kr. Thier-Arzt 372
— Vd. Ger. Rath 408
Schubmehl 633
Schubring 347
Schuch, Reg. Rath 654
— Major 145
Schuchard, Bau-Rath 576
— Packhofs-Vorst. 414
— Post-Dir. 659
Schuchardt, Krim. Pol. Insp. 119
— Sup. 423. 436
Schuckert, Dom. Pächter in Schönfelde 347
— — in Zolendowo 347
v. Schuckmann (Frhr.), Deichhptm. 365. 367
— (Frhr.) Reg. Ass. 375
v. Schuckmann, Leg. Rath 66
— Ritterschaftsrath 279
Schuder 573
Schübner 335
Schück, Amtsrichter 609
— Oberförster 313
— Rechts-Anw. in Breslau 403
— — in Ramslau 408
Schücking 557. 568
Schüler, Amtsrichter 335
— Bau-Rath 416
— Eis. B. u. Betr. Insp. 331
— F. K. Rend. 266
— Gew. Insp. 425
— Just. Rath 407
— Landschafts-Sekr. 350
— Ob. Bürgermstr. 576
— Rechts-Anw. 292
— Reg. Sekr. 622
— Superintend. 596
Schülgen 667
Schülke 305
Schüller, Vd. Ger. Dir. 668
— Just. Rath 665
— Oberbürgermstr. 194. 619
— Oberförster 489
— Prof., Priv. Dozent 99
— Rechts-Anw. in Gleiwitz 405
— — in Köln 668
— Staats-Anw. a. D. 644
Schümann 213
Schünemann, Apotheker 330
— Kat. Kontr. 497
Schünhoff 497. 518. 520
Schürer 472. 473
Schürhoff 542
Schürholt 542
Schürmann, Eis. Sekr. 655
— Rechts-Anw. in Essen 567
— — in Münster 569
— Rentmstr. 543
— Superint. 645
Schüsling 605
Schuessler 150. 158
Schüßler 481
Schütt, Handelsrichter 286. 302
— Kirchen-Propst 471
— Kr. Schul-Insp. 465
— Priv. Doz. 472
Schütte, Dirig. d. Schuhmacher-Lehr. Anst. 423
— Forstmeister 246
— Vd. Ger. Rath 321. 334
— Pol. Dir. 583
— Rechts-Anw. in Halle 450
— — in Iserlohn 568
— Rechn. Rath 443
— Rentmstr. in Berlin 265
— — in Stolzenau 488. 489
— Zeug-Lieut. 147
v. Schütz zu Holzhausen (Frhr.) 612
v. Schütz, Forstmeister 321
— Reg. u. Bau-Rath 284
Schütz, Amtsrichter 284
— Deichhauptmann 367
— Geh. Rechn. Rath 128
— Int. Sekr. Assist. 52
— Kat. Kontr. 586
— Kons. Agent 74. 311
— Prof., Priv. Doz. 104
— — a. d. thierärzt. Hochschule 165. 170. 259
— Staats-Anw. 234
— Sup. 417. 435
Schütze, Berg-Rath 396
— Buchhalter 470
— Deichhauptmann 368
— Garn. Verw. Insp. 154
— Geh. exp. Sekr. 162
— Gerichtsschreiber 450
— Gruben-Direktor 445. 604
— Hptm. 145
Schütze, Just. Rath 231
— Kastellan 26
— Kr. Phys. 209
— Kr. Schul-Insp. 418
— Rechn. R. in Berlin 76
— — in Halle 450
— Staats-Anw. (Erster) 231
— Steuer-Rath 414
Schugt 602
Schuh 670. 671
Schuhmacher 628
Schuhmann, A. Ger. Rath in Hirschberg 406
— — in Serau 291
— Reg. Ass. 622
Schuke 262
Schuldt 461. 476
Schulemann 337. 347
v. der Schulenburg (Gfn.) 32
v. der Schulenburg (Gf.), 414
v. der Schulenburg-Altenhausen (Gf.) 15
v. der Schulenburg-Angern (Gf.), Mitgl. des HH. 192
— — (Gf.), Reg. u. Forstrath 574. 581
— — (Gf.), Landrath 421
v. der Schulenburg-Beetzendorf-Rimptsch (Gf.) 190. 433. 500
v. der Schulenburg-Burgscheidungen (Gf.) 17. 192
v. der Schulenburg-Emden (Gf.) 18. 434
v. der Schulenburg-Hehler (Gf.) 49. 120. 447
v. der Schulenburg-Liebenrose (Gf.) 187. 268
v. der Schulenburg-Triebusch (Gf.) 368
v. der Schulenburg-Wolfsburg (Gf.), Hofmarschall 17. 35
— — (Gf.), Erbtruchsessmstr. 49. 190
— — (Gf.), Pr. Lt. 141. 500
— — (Gf.), Superint. 418. 436
v. der Schulenburg, Gen. Lt. z. D. 37
— Landrath 10. 415. 446
— Mitgl. d. Abg. H. 302
— Reg. Ass. 410
Schulenburg, Amtsrichter 450
— Geb. Bau-Rath 561
— Prem. Lieut. 144
— Rechn. Rath 265
Schulin, Amtsrichter 608
— Post-Dir. 447
Schuller 142
Schult 668
v. Schulte (Ritter) 645
Schulte, A. Ger. Rath 564
— Amtsrichter in Buer 567
— — in Hattingen 567
— Bureau-Vorst. 539
— Eis. B. u. Betr. Insp. 633
— Gymn. Dir. 329
— Kassirer-Assistent 76
— Kr. Phys. in Höxter 548
— — in Lippstadt 548
— — in Minden 491
— Kr. Schul-Insp. 550
— Rechts-Anw. in Frankfurt a. M. 609
— — in Minden 563. 565
— — in Wesel 567
— Reg. Baumstr. 562
— Reg. Rath 499. 501
Schulte-Freckling 542
Schulte-Heuthaus 267. 329

Schulte-Uffelage 662
Schultetz, A. Ger. Rath 449
— Reg. Baumstr. 239
Schultheis, Berg-Rath 526
— Dom. Pächt. 579
— Dom. Rentmstr. 587. 588
— Rechts-Anw. 607
Schultheiß, Geh. Ob. Just. Rath 608
— Rentmstr. 578
v. Schultz, Amtsrath 217
— Dom. Pächter 217
— Reg. Ass. 308. 309
Schultz, A. Ger. Rath in Braunsberg 231
— — in Münster 568
— Amtsrichter in Mühlhausen i. Th. 449
— — in Neuenburg 255
— — in Neuhaus 534
— — Ottmachau 407
— Bau-Rath 269
— Berg-Rath 202. **560**
— Domän. Pächter 347
— F. K. Rend. 246
— Forstmstr. 246
— Geh. Reg. u. Prov. Schul-Rath **537.** 538
— Geh. Registr. i. Minist. der geistl. Angel. 82
— — im Minist. der öffentl. Arb. 174
— Gymn. Dir. in Bartenstein 205
— — in Charlottenburg 257
— H. A. Rend. 338
— Hauptm. 140
— Hofbesitzer 516
— Int. Ass. 151
— Int. Rath 151
— Just. Rath in Hagen 563
— — in Hamm 563
— Kanzl. Rath 75
— Kat. Kontr. 342
— Konsist. Rath 510. **521**
— Kr. Bau-Insp. i. Gumbinnen 216
— — in Wehlau 210
— Kr. Schul-Insp. 312
— Kr. Sekr. 372
— Kr. Wundarzt 215
— Landforstmstr. **162.** 172
— I. Ld. Ger. Rath i. Thorn 256
— II — — 256
— Landrath 209. 219
— Major im Fuß. Art. Regt. II **133.** 134
— — v. d. IV. Ing. Insp. 148
— Mitgl. d. AH. 202
— Münz-Medailleur 77
— Ob. Amtm. 217
— Oberförster 265
— Ob. Lds. Ger. Rath 401
— Pastor 319
— Rechn. Rath 184
— Rechts-Anw. in Herde 566
— — in Kulm 256
— — in Magdeburg 451
— Reg. Assess. i. Koblenz 618
— — in Schleswig 458
— Reg. Rath 352
— Reg. Präs. **489.** 490
— Reg. Rath 653
— Rentmstr. i. Verleburg 551
— — in Gnesen 346
— — in Kempen 343
— — in Recke 543
— Rev. Insp. 79
— Schiffsrheder 211
— Schul-Dir. 217
— Stadtrath 553

Schultz, Superint. in Altenkirchen 320. **723**
— — in Leobschütz 378. 391
— Telegr. Dir. 447
— Vize-Gen. Superint. **279.** 281
— Wasserb. Insp. 372. 373. 380
— Wirkl. Geb. Rath 54. 62. 106. **174**
Schultz v. Dratzig 161
Schultz-Ribern 352
Schultz-Völcker 407
Schultze, Amts-Rath 265
— Amtsger. Rath in Breslau 403
— — in Guben 291
— — in Nauen 290
— Amtsrichter in Angermünde 294
— — in Hemberg a. H. 532
— Bau-Rath 422
— Eis. Betr. K. Rend. 252
— Eis. Teleg. Insp. 475
— Garn. Bau-Insp. 126
— Geh. exp. Sekr. 127
— Geh. Just. Rath 606
— Geh. Rechn. Rath 75
— Gen. Superint. 181. **435.** 436
— Ger. Ass. 392
— Gerichtsschreiber 334
— Gestüt-Insp. 171
— Handelsrichter 451
— H. A. Rend. 338
— Haushofmeister 35
— Kass. Sekr. 135
— Kat. Kontr. 586
— Kr. Sekr. 421
— Kr. W. Arzt 209
— Ld. Ger. Dir. 300
— Lehnschulze 277
— Mitgl. d. Reg. Eis. K. 286. 446
— Oberförster 635
— Post-Dir. in Beeskow 287
— — in Unna 562
— Prio. Dozent 438
— ord. Prof. in Bonn 645. 647. 648
— — in Greifswald 327. 328. 329
— Proviantmstr. 152
— Rechn. Rath 266
— Rechts-Anw. in Freyburg 452
— — in Gisborn 534
— — in Naumburg 448
— Reg. Ass. in Breslau 364
— — in Paderborn 560
— Reg. Rath 237
— Schulgut-Pächt. 412
— (Oskar), Staats-Anw. in Berlin 290
— (Traugott) — das. 290
— Superint. in Gollnow 312. 327
— — in Görlitz 391
— Syndikus 318
Schultzen geb. von Asten 90
Schultzenstein 58
Schultzky 451
Schulz, Aichungsbeamter 281
— A. Ger. Rath in Berlin 290
— — in Görlitz 406
— — in Zeitz 452
— Amtsrichter in Bialla 233
— — in Friedland 407
— — in Lublinitz 408
— — in Pleschen 358

Schulz, Amtsrichter in Wollstein 357
— Berg-Insp. 396
— Buchhalter 76
— Bur. Vorsteher 591
— Dom. Rentmstr. 265
— Forstmeister 588
— Feuerw. Hptm. 127
— Garn. Verw. Insp. 153
— Geh. exp. Sekr. 130
— Geh. Hof-R. in Berlin 52
— — in Rom 73
— Geh. Rechn. Rath 122
— Geh. Reg. Rath 537. **540**
— Geh. Registrator 126
— Geh. rev. Kalkulator 185
— Geh. San. Rath 615. 619
— Gen. Lieut. 148
— Ger. Ass. 344
— Gerichtsschreiber in Allenstein 230
— — in Halberstadt 449
— Gestüt-Rendant 171
— Hofgärtner 381
— Int. Ass. 150
— Just. Rath 406
— Kassirer 77
— Kr. Bau-Insp. 576
— Kr. Sekr. 426
— Kr. Thier-Arzt in Rimptsch 366
— — in Stuhm 243
— Ld. Ger. Dir. 568
— Ld. Ger. Präs. 535
— Ld. Ger. Rath in Insterburg 232
— — in Konitz 255
— Ld. Rentmstr. 622
— Landrichter in Berlin 301
— — in Lüneburg 534
— Laz. Insp. 156
— Lat. Ob. Insp. 156
— Major z. D. 157
— Möbelfabrikant 95
— Oberförster i. Breithardt 588
— — in Lauer 272
— — in Trappönen 218
— Oberlehrer 170
— Oek. Komm. Rath 413
— Oek. Rath 287. 354. 400. 447
— Post-Dir. 605
— Prof. a. d. techn. Hochschule 649
— — a. d. akad. Hochschule für Musik 90
— ord. Prof. in Greifswald 328. 329
— Prov. A. Dir. 152
— Rechn. Revisor 256
— Rechts-A. in Bunzlau 407
— — in Goldberg 407
— — in Kottbus 292
— — in Memel 234
— — in Strehlen 404
— Reg. Baumstr. 562
— Reg. Rath 528
— Rendant 509
— Rev. Förster 208
— San. Rath 120
— Schul-Dir. 368
— Sem. Dir. 538
— Stadt-Physikus 261
— Steuer-Rath 499
— Superint. Verw. 346. 351
— Zeug-Lieut. 146
Schulz-Briesen 659
Schulze, A. Ger. Rath in Brandenburg 293
— — in Magdeburg 451
— Amtsrichter in Bochum 565

Schulze, Amtsrichter in Lüchow 534
— — in Spandau 290
— Fabrikant 427. 446. 604
— F. K. Rendant in Gräfenhainichen 425
— — in Krampas 321
— Forstmstr. in Lauenau 489
— — in Schleusingen 428
— Geh. Kanzl. Rath 121
— Geh. Ob. Fin. Rath 363
— Geh. Rechn. Rath 64
— Geh. Reg. Rath, ord. Prof. 84. 99. 102. 107
— Gymn. Dir. in Berlin 295
— — in Landsberg a. W 257. 258
— H. A. Kontr. 364
— H. A. Rendant 237
— Hülfs-Kustos 96
— Hütten-Insp. 396
— Int. Rath 150
— Kastellan 26
— Kommiss. Rath 80
— Kr. Phys. 307. 310
— Kr. Sekr. in Northeim 490
— — in Ruppin 261
— Kr. Th. Arzt 624
— Kustos 438
— Ld. Ger. Rath 254
— Major 131
— Marine-Ob. Bau-R. 178
— Ob. Amtm. 419
— Ob. Steuer-Insp. 207
— Post-Dir. in Halle 447
— — in Weißenfels 447
— Prediger 109
— a. o. Prof. 598. 599
— (Adolf) Prof. a. d. Hochschule f. Musik **87.** 90
— (Johann) — ebenda 91
— Pro-Gymn. Dir. 571
— Rechn. Rath im Kriegsministerium 127
— — d. Reichs-Ant. 59
— — i. Min. d. geistl. ꝛc. Angeleg. 83
— — in Potsdam 184
— Rechts-Anw. in Delitzsch 450
— — in Elbing 255
— — in Halle 450
— — in Köln 668
— — in Kopenick 290
— — in Ostrowo 355. **358**
— — in Sierkow 291
— Reg Rath 285
— Reg. Ass. 602
— Reg. u. Bau-Rath in Berlin 178. **297**
— — in Breslau 399
— Reg. u. Forst-Rath **238.** 241
— Reg. u. Schul-Rath 505
— Reg. Sekr. **425.** 427
— Rittergutsbesitzer auf Klebow 287
— — auf Schultendorf 354
— Sängerin 30
— Staats-Anwalt 357
— Superint. 374. 391
Schulze-Henne 553
Schulze-Höing 557
Schulze-Nickel 602
Schulze-Nölle 550
Schulze-Pelkum 506. 507
Schulze-Sölde 566
Schulze-Steinen, Landesrath 553
— Mitgl. d. AH. 202. 547. 553
Schulze-Vellinghausen, Mitgl. d. AH. 202. 537. **553.** 557

Schulze-Bellinghausen, Staats-Anw. 563
v. Schulzen 486
Schulzendorf 321
Schumacher, Amtsrichter 169. 667
— Eis. Dir. 442
— Geh. exp. Sekretär 130
— Kat. Kontr. 627
— Rechts-Anw. 662
— Reg. Rath 162. 267
— Staats-Anw. (Erster) 202. 664
— Steuer-Insp. 639
v. Schumann, Geh. Ob. Just. Rath 253
— Geh. Bau-Rath 573
Schumann, Forst-Akf. 337
— Geh. Reg. u. Schul-Rath 267
— Kr. Schul-Insp. 577
— Kr. Th. Arzt 345
— Kr. W. Arzt 261
— Kr. Ger. Rath 231
— Priv. Doz. 522
— Prof., Kustos 102
— Reg. Assessor in Gumbinnen 214
— — in Potsdam 260
Reg. u. Schul-Rath in Trier 632. 634
— Staats-Anw. (Erster) 607
— Sp. in Hedemünden 492. 519
— — in Königs-Wusterhausen 264. 280
— — in Neisse 391
Schunck, Amts-Ger.Rath 564
— Eis. Bau- u. Betr. Insp. 443
— Kr. Schul-Insp 542
— Rechts-Anw. in Bochum 565
— — in Bottrop 567
Sek. Lt. 144
Schunk 485
Schunke 217
Schupmann, Prof. a. d. techn. Hochsch. 649. 650
— Landkrankenhaus-Direktor 555
Schupp, Kr. Schul-Insp. 586
— Steuer-Insp. 627
Schuppe, Geh. Reg. Rath 410
— ord. Prof. 328. 330
Schuppius, Ob. Amtm. 579
— Oberförster 246
Schuppli 86. 91
Schur, ord. Prof. 522. 523
— Prof. a. d. techn. Hochschule 650
Schurek 346
Schurian 580
Schurich 562
Schurig 10
Schuster, A. Ger. Rath 534
— Amtsrichter 451
— Buchhalter 81
— Geh. Bau-Rath 151. 159
— Hauptmann 139
— Konsist. Rath in Berlin 257. 279
— — in Hannover 518. 519
— R. Gym. Dir. 482
— Rechts-Anw. 531
— Reg. Ass. 505
— Rentmstr. 621
— Superint. in Duisburg 645
— — in Gisborn 497. 519
Schusterhaus 241
v. Schutzbar gen. Milchling 254
Schuur 234
Schwabach 656
Schwabe, A. Ger. Rath 451
— verw. Dom. Pächter 493
— Kr. Sekr. 548
— Post-Dir. 530
— Rechts-Anw. 533
Schwade 605
Schwade 453
Schwaerthel 631
Schwager 262
Schwahn, Eis. Masch. Insp. 444
— Kam. Ger. Rath 288
— San. Rath 366
v. Schwake 533
Schwalbach 482
Schwalbe, Assist. am meteor. Institut 96
— R. Gymn. Dir. 295
— Schulrath 342
Schwalge 639
Schwamborn 603
Schwan 662
Schwanbeck, Kr. Schul-Insp. 346
— Rentmstr. 245
Schwandt, Eis. Bau- u. Betr. Insp. 398
— Rentmstr. 265
Schwane 497. 519
Schwanebeck, Amtsrichter 293
— Eis. Bau-Insp. 284
Schwanert, Amtsrichter 408
— ord. Prof. 328. 329. 330
— Konsist.-Rentmstr. 510
v. Schwanewede 510
Schwanke, Fabrikauff. 222
— Kasern. Insp. 153
Schwantes 334
Schwantzer 119
Schwappach 172
Schwarck 255
Schwarke 657
v. Schwarz, Amtsrath 446
— Verw. Ger. Dir. 309
Schwarz, Amtsrichter in Oldesloe 478
— — in Pellworm 479
— Bau-Rath 633
— Eis. Bau-Insp. 475
— Geh. Med. Rath in Köln 628
— — in Trier 632
— Gymn. Dir. 94. 295
— Konsist. Rath 465. 471
— Rechn. Rath 63
— Rechts-Anw. in Aachen 661
— — in Gleiwitz 405
— Reg. Ass. 547
— Reg. u. Bau-Rath 283
— Rentmstr. i. Heusweiler 635
— — in Siegen 552
— Vers. d. Hölskmr. 244
Schwarze, Geh. Med. Rath, a. o. Prof. 437. 439
— Rentmstr. in Antweiler 620
— — in Düren 627
Schwarzkopf 361
Schwarzkopff, Dom. Pächt. 343
— Reg. Rath 82
v. Schwarzkoppen, Major 68
— Wirkl. Leg. Rath 66
v. Schwarz 530
Schwarz, Amts-Verst. 462
— Anst. Geistlicher 275
— Dom. Pächter 213
— Forst-Akf. 485
— Garn. Verw. Dir. 154
— Gen. Komm. Präs. 392
— Gen. Major 143
— Handelsrichter 533
— Kanzl. Rath 81
Schwarz, Kr. Schul-Insp. 320
— Kr. Sekr. 365
— Ldr. Aeltester 387
— Ldr. Ger. Rath i. Berlin 300
— — in Hirschberg 406
— Ldr. Rentmstr. 208
— Landrichter i. Meiningen 454
— — in Saarbrücken 668
— Ob. Amtm. 579
— Ob. Forstmstr. 573. 580
— Ob. Ldr. Ger. Rath 332
— Oberstlieutenant 136
— Post-Dir. 331
— ord. Prof. in Berlin 99. 101
— Prof. a. d. Forstakad. 172
— a. o. Prof. in Halle 437
— Rechts-Anw. 305
— Reg. Akf. in Cassel 574
— — in Düsseldorf 622
— Schiffs-Kapit. 311
— Staats-Anw. (Erster) 479
— Staats. Anw. 253
— Steuer-Insp. 79
— Taubst. Anst. Dir. 362
Schwarze, A. Ger. Rath in Bergentreich 569
— — in Rüthen 569
— Amtsrichter 564
— Kr. Bau-Insp. 344
Schwarzenberg, Reg. Akf. 561
— Reg. u. Bau-Rath 444
— Reg. Präs. 537. 540. 541
Schwarzenberger, Amtsrath 347
— Dom. Pachter 347
— Kr Sekr. 490
Schwarzer, Amtsrichter 254
— Gruben-Dir. 446
Schwarzkopf 531
Schwarzlose 242
Schwarzmecker, Gestüt-Dir. 171
— Korps-Reß-Arzt 140
Schwarzschulz 359
Schwebel 67
Schwede 184
Schwechten 87. 88. 176
Schwedenkied 175
Schwede 216
Schweder 242
Schwedes 610
Schwedler, Eis. Bau- u. Betr. Insp. 284
— Reg. u. Bau-Rath in Erfurt 444
— — in Magdeburg 442
— Wirkl. Geh. Ob. Bau-Rath 177
Schwedeler-Meyer 478
Schwedewitz 404
Schwedt 567
Schweers 230
Schweichler 233
Schweiger 254
Schweigger, Geh. exp. Sekr. 121
— Geh. Med. Rath, Prof. 98. 103. 107. 143
— Staats-Anw. 358
Schweighöfer 233
Schweigmann 535
Schweikert 614
Schweineberg 194. 426. 427
Schweinem 663
v. Schweinichen, Ob. Amtm. 343
— Reg. Rath 317. 318. 319. 321
v. Schweinitz, Gen. d. Inf. 40. 44
— Lehnsfts. Dir. 388
— Wirkl. Geh. Rath 61
Schweinsberg 578
Schweitzer, Amtsrichter 406
— Landes-Baumstr. 643
— Ob. Amtmann 313
Schweitzer, Ob. Berg-Amts-Sekr. 525
— Rechts-Anw. 605
Schweiter, Postdirektor 400
— Rentmstr. 557. 588
Schwemann, Komm. Rath 549. 568
— Ldr. Ger. Rath 564
Schwenck 158
Schwencker 359
Schwendener 84. 99. 102. 103
Schwengberg 133. 136
Schwenger, Gymn. Dir. 613
— Notar 604
Schwengler 431
Schweninger 98. 103. 109
Schwenke, A. Ger. Rath 291
— Baumstr. 92
— Bibliothekar 522
Schwenkenbecher 361
Schwenzer 665
Schweppe 522
Schwerdfeger 532
Schwerdtfeger, Forstmeister 467
— Oberförster 218
— Rechn. Rath 86. 91
Schwerdtmann 497
v. Schwerin (Gf.), Kmmbr. 16
— (Gf.), Landrath 309. 311
— (Gf.), Obr. Lt. 157
v. Schwerin, Reg. Akf. in Danzig 228. 229
— — in Posen 59
v. Schwerin-Schwerinsburg (Gf.) 15. 49. 190. 326
v. Schwerin-Wildenhoff (Gf.) 49
Schwerin, Geh. Registr. 112
— Hofrath 24
— stellvertr. Hofgericht. 403
Schwering, Gymn. Dir. 613
— Reg. u. Bau-Rath 526. 528
— Rechts-Anw. in Berlin 305
— — in Bochum 565
Schwermann 535
Schwerner 423
v. Schwerzell 575
v. Schwichow, Landrath 21. 302. 344
— Reg. Rath 214
Schwidardi, A. Ger. Rath in Brilon 561
— — in Warstein 564
Schwieder 535
Schwiderath 668
Schwickert 669
Schwideop 209
Schwidtal, Darlehnskass. Direktor 350
— Eis. Bau- u. Betr. Insp. 399
Schwiedam 91
Schwieger, Geh. exp. Sekr. 117
— Reg. u. Forst-R. 339. 343
Schwienhorst 622
Schwiening, Amtsrichter 358
— Bürgermstr. 503. 516
Schwierczina 358
Schwiete, Amtsrichter 567
— Post-Dir. 539
— Sen. Präs. 563
Schwiezke 117. 118
Schwimmer 413
Schwindt, Rechts-Anw. 306
— Reg. Akf. 344
Schwing, Dom. Pächt. in Kl. Kreckshagen 339
— — in Vercken 313
— Ob. Amtmann 339
Schwintzer, Kr. Th. Arzt 628
— Rechn. Rath 402
Schwittay 356
Schwob 409

Schwöbli 224
Schwoch 366
Schylla 379
Scheel 617
Scheyde 147
Scotland 235
Scott 223
Scott-Preston 272
Scriba 218
v. Szaniecki, Amtsrichter 409
— Lbschfts. Rath 339 **350**
— Mitgl. d. AH. 202
Sczepan 338
Sczepansky 616
Sdralek 558
Sebaldt, Forstmeister 639
— Geh. Bau-Rath 602
Sebastian, Geh. Kanzl. Rath 82
— Rentmstr. 272
Seber 669
Sebold 696
Seckel 532
v. Seckendorff (Gf.) (Gch), Ob. Hofmeister 17. **33**
— (Gf.) (Kurt), Kmhr. 18
v. Seckendorff (Freifrau) 34
— (Frhr.), Hofmarschall 33
— (Frhr.), Major 38
— (Frhr.), Telegr. Dir. 605
Seddig 220
Sedlmayr 31
v. Seebach, (Frhr.) 223
v. Seebach, Reg. Rath **505.** 508. 520
— Int. Rath 150
Seebach, Kammerfrau 36
— Schauspielerin 29
Seebeck 482
Seeber 358
Seebohm, Gen. Dir. 658
— San. Rath 513
— Superintendent 497. 519
Seeck, ord. Prof. 328
— Rechn. Rath 207
Seefeldt, Forstmstr. 317
— Rechn. Rath 181
Seefluth 280
Seefried v. Buttenheim (Frhr.) 71
Seegall 280
Seegebrecht 317
Seeger, Priv. Doz. 472
— Rechnungsführer 171
— Rendant 444
Seehaus 169
Seehausen 462
Seel 524
Seelbach 551
Seele 66
v. Seeler, Hofpage 23
Rittmeister 111
Seeler 290
Seeles 665
v. Seelhorst 423
Seelig, A. Ger. Rath 696
— Bibliothek-Assist. 592
— ord. Prof. 202. 472. 474
— Rechts-Anw. 233
Seeliger, Eis. Telegr. Insp 602
— Lb. Ger. Rath 358
— Pastor 326
— Priv. Doz. 100
— Sem. Dir. 411
Seeligmüller, Obergärtner 601
— a. o. Prof. 437
Seeling 513
Seelmann, Kustos in Berlin 102
— — in Bonn 647
— Reg. Rath 77
v. Seelstrang 588
Seemann, Kr. Bhof. 491
— Kr. Schul-Insp 212
Seer 202. **347**
Seevers 497. 520
Segall 290
Seger 305
Segler 334
Sehrt 155
v. Sehrt-Thoß (Gf.), Kammerjunker 22. **162**
— (Gf.), Landschafts-Dir. 388
— (Gf.), Mitgl. d. HH. 16. **192**
v. Sehrt-Thoß (Frhr.), Geh. Reg. Rath 22. **162**
— (Frhr.), Lds. Aeltester auf Kamnitz 389
— (Frhr.), — auf Nieder-Wiesenthal 387
— (Frhr.), Landrath, Geh. Reg. Rath 376
— (Frhr.), Mitgl. d. AH. **202.** 336
— (Frhr.), Reg. Ass. 339
— (Frhr.), Post-Dir. 229
Sehlmacher 305
Seibel 297
Seibert 587. 588
Seiberth, A. Ger. Rath 568
— Rechts-Anw. 567
Seibt, Amtsrichter 407
— Kgl. Ob. Insp. 155
— Prof. 175
Seichter 154
Seick 443
v. Seidel 85
Seidel, A. Ger. Rath 291
— Amtsvorsteher 384
— Berg-Ass. 396
— Eis. B. u. Betr. Insp. 229
— Geh. Registr. 124
— Kanzl. Rath 162
— Kontroleur 80
— Kustos 24
— Landrath 340
— Mitgl. d. AH. 202
— Ob. Amtm. 9
— Rechts-Anw. 450
— Reg. Ass. 410
— Rendant 388
— Stadtrath 590
— Syndikus 388
— Telegr. Dir. 331
Seidelmann 125
Seidenfaden 665
Seidenschnur 125
Seidenschwanz 349
Seidenspinner 127
Seidenstücker 566
Seidl 399
Seidler, Kr. Schul-Insp. 423
— Rechts Anw. 232
Seifert, A. Ger. Rath 293
— Geh. Kriegs-Rath 149
— Kastellan 26
— Landrath 499
— Rechnungsführer 171
— Rechts-Anw. 407
— Rendant 429
Seiß 531
Seiffert, Kanzl. Rath im Kriegsministerium 127
— — im Staatsministerium **56.** 59
— — d. d. techn. Hochsch. 105
— Kr. Sekr. 365
— Kr. Lb. Arzt 366
— Kr. W. Arzt 243
Seiler 450
Seipke, Amtsrichter 449
— Kr. Schul-Insp 418
Seipp 612
Seippel 565
Seitz 456
Selbach, Ob. Berg-Rath 651
— Bürgermstr. 549
— Kat. Kontr. 586
Selbstädt 543
v. Selchow, Geh. Reg. Rath **379.** 388
— Reg. Ass. 371
Selchow 248
Seldis 305
Seler, Assistent 94
— Reg. Rath 375
Selhausen 127
Selhorst 416
Selig 478
Seliger, Eis. Bau- u. Betr. Insp. 602
— Kr. W. Arzt 426
Seligmann, Handelsrichter 667
— Just. Rath 666
— Kr. Bau. Insp. 377
— Kr. W. Arzt 575
Seligsohn, Amtsrichter 291
— Rechts-Anw. in Berlin 305
— — in Wiesbaden 612
Selke, Oberbürgermstr. 194. **211.** 219
— Rechn. Rath 428
Selkmann 275
v. Sell (Frhr.) 161
Sell, Dom. Pächter 493
— Geh. Reg. Rath 100. **105**
— ord. Prof. 645. 646
v. Selle, Mitgl. d. AH. 202
— Ob. Lds. Ger. Rath 355
Selle, Int. Rath 123. **151**
— Kat. Kontr. 466
— Kr. Schul-Insp. 374
— Lds. Ger. Dir. 402
— Rentmstr. 551
Sellheim 317
Sellin, Bau-Rath 308
— Kr. Schul-Insp. 312
Sellnick 232
Sello 305
Selter 307
Selve 568
Selwig 530
Sembach, Major 161
— Rittmeister 140
Semler, Amtsrichter 290
— Reg. Ass. 616
— Reg. u. Bau-Rath 655
Semmler, Dir. d. Preuß. Beamt. Vereins 536
— Priv. Dozent 328
Semon 239
Semper 162
Semprich, Lds. Ger. Rath 408
— Prap. Anst. Dir. 236
Semrau 393
Senator **98.** 103. 107. 109
Senckel 271
van Senden 482
v. Senden (Frhr.), Kammerherr 20
— (Frhr.) Vorst. d. Hofstaats d. Frau Prinz. Luise 22. **35**
v. Senden-Bibran (Frhr.) Kontre-Admiral 39
— — (Frhr.), Ob. Reg Rath **266.** 267
Senden, Rechts-Anw. 668
— Reg. Rath 616
Sendke 326
Sendler, Med. Rath 412
— Rechts-Anw. 450
Senff, Amtsrichter 356
— Kat. Kontr. 312
— Rechts-Anw. 305
Senft v. Pilsach (Frhr.) 8 **116**
Senft 287
Senftleben, Reg. Rath 529
— Rentmeister 343
Senger, Reg. Baumstr. 562
— Rechts-Anw. in Köslin 333
— — in Nordhausen 453
Senn 610
Sennefelder 551
Sennert 308
Sensfuß 241
Senskp 381
Senft, Lt. Ger. R. 451
— H. A. Rend. 237
Sentrup 568
Sepmeyer 544
Sergeois 66
Serick 126
Sering 100. 168. 169
Sermond 626
Serno 126
Sertürner 533
Servaes 180. 622. 658
Servatius 150
Servus 105
Seßler 577
Sethe 301
Settegast, Kr. Phys. 318
— Rechts-Anw. in Kreuznach 666
— — in Lyck 233
— Staats-Anw. 666
Settels 660
Settemaier 547
Settgast 285
Seuffert 645
Seul 641
Seulberger 582
Seutter v. Lötzen (Frhr.) 23
Seumen 663
Severin, Bürgermstr. 417
— Geh. Reg. Rath 540
— Kr. Sekr. 618
Seyberth, A. Ger. Rath 202. **564**
— Eis. B. u. Betr. Insp. 442
— Geh. Reg. Rath 582
Seyda 359
Seydel, Geh. Reg. Rath 174
— Lds. Ger. Rath 406
— Mitgl. d. Lds. Oek. Koll. 163. 180. 223. 354
— a. o. Prof. 206. 209. **225.** 227
— Rechn. Rath in Berlin 126
— — in Oppeln 408
— Rev. Insp. 363
v. Seydewitz, Lds. Ger. Präs. 293
— Landrath **371.** 386. 390
— Ob. Reg. Rath 370
— Wirkl. Geh. Rath 61. 189 **360.** 362. 382. 392
v. Seydlitz, Aebtissin 368
— Prem. Lieutn. 135
v. Seydlitz u. Kurzbach (Frhr.) 413
v. Seydlitz u. Kurzbach 339
Seyfahrt 530
Seyfarth, Just. Rath 534
— Mitgl. d. AH. 202
Seyferth 426
Seyffardt 202
Seyffarth, Amtsrichter 453
— Geh. Reg. u. Reg. Bau-Rath a. D. 642
— Lds. Ger. Rath 231
Seyffert 145
Seyler 113
Siber, Bau-Rath 318
— Garten-Insp. 589
— Lds. Ger. Rath 293
— Ob. Lds. Kult. Ger. Rath 167

Siber, Reg. Rath 118. 299
— Strafanst. Dir. 270
Sickel, Amtsrichter 449
— Fabrik-Dir. 529
— Just. Rath 452
v. Sickel 86
Sickert 416
Siebach 124
Siebel, Geh. Rechn. Rath 113
— Kaufm. 658
Siebels 509
Sieben 136
Siebenhaar 332
Siebenhüner 488
Sieber 28
v. Siebert 177
Siebert, Apotheker 600
— Bau-Rath 210
— Buchhalter 80
— Forstmstr. 581
— Geh. exp. Sekr. 80
— Just. Rath in Frankfurt a. M. 609
— — in Wiesbaden 31. **612**
— Kanzl. Rath 74
— Kr. Sekr. 268
— Kr. Th. Arzt 210
— Kr. W. Arzt 209
— Lehrer 133. 136
— Rechn. Rath in Allenstein 230
— — in Berlin 76
— Rechts-Anw. in Lyck 233
— — in Mülheim 668
— Rentmstr. 552
— Schul-Dir. 258
— Waff. Bau-Insp. 576
Siebs 328
Siecke, Insp. 93
— Rentmstr. 466
Siedamgrotzki 243
Siede 627
Siedel 415
Siedler 452
Siefart 277
Siefert 576
Sieffert, Geh. Ob. Reg. R. 112
— ord. Prof. 557. 645. 646
Sieg, Oberförster 266
— Post-Dir. 400
— Progymn. Dir. 236
— Rechts-Anw. 480
Siegel, A. Ger. Rath 533
— Eis. Bau-Insp. 602
— Ob. Amtm. 424
Siegemann, Berg-Rath 526
— Hütten-Dir. 526
Sieger, Hauptm. 145
— Rechts Anw. 610
Siegers 617
Siegert, A. Ger. Rath 334
— Eis. Dir. 655
— Geh. Ob. Bau-Rath **173.** 177. 178
— Kaufmann 663
— Ld. Ger. Rath 402
— Lehrer 92
— Reg. Ass. 628. 629
Siegfried, Amtsrichter 255
— Bur. Vorst. 572
— Geh. Just. Rath 660
— Löschkts. Dir. 222
— Oberförster 588
— Rentmstr. 497. 498
Siegismund 120
Siegl 377
Siegleritschmidt 136
Siegmund 145
Siegrist 29
v. Siegroth 339. 347
Siehe 268
Siehr, Bau-Rath 216
— Just. Rath in Allenstein 231
— — in Insterburg 230. **232**
— Reg. u. Bau-Rath 353
Sielmann 123
Siem 457
Siemens, Amtsrichter 534
— Geh. Berg-Rath **526.** 527
— Ld. Ger. Rath 532
— Med. Rath 307. 323
Siemering, a. o. Prof. 98
— Prof., Bildhauer **87.** 88. 93. 95. 111
— Rentier 530
Siemers, Intend. Rath 149
— Rittergutsbes. 354
Siemianowsky 340
Siemienewski 217. 224. **225**
Siemirabski 89
Siemon, A. Ger. Rath 357
— Garn. Verw. Insp. 153
— Intend. Rath 150
— Ob. Sekret. 582
Siepmann 668
v. Sierakowski (Gf.) 22
Siereka 205
Sierp 545
Sieh, Kr. Schul-Insp. 497
— Rechts-Anw. 335
Sieveking 478. 479
Sievers, Amtsrichter 532
— Kr. Sekr. in Freiburg 499
— — in Meppen 503
— Rentmstr. 627
— Superintend. 488. 519
Siewert, Reg. u. Bau-Rath 652
— Reg. u. Forst-Rath **208.** 213
v. Sigwart 86
Sigle 654
v. Sikorski 359
Sikorski 340
Silberfeld 403
Silbermann, A. Ger. Rath 334
— Ld. Ger. Rath 233
Silberstein, Rechts-Anw. in Berlin 305
— — in Danzig 254
— — in Schwiebus 291
Silex 99
Silkrodt 452
Siller 309
Sillich 450
Simeon 122
Simion 302
Simmel, Priv. Doz. 100
— Rechts-Anw. 406
Simmerlein 203
Simmers 655
Simon, Amtsrichter 451
— Eis. B. u. Betr. Insp. 397
— Forst-Ass. 260
— Forstmstr. 266
— Geh. Just. Rath 288
— Gymn. Dir. 235
— H. A. Kontr. 484
— Irr. Anst. Dir. 383
— Kat. Insp. 420
— Kr. Schul-Insp. in Ottweiler 634
— — in Wittlich 634
— Ld. Ger. Rath in Breslau 402
— — in Hannover 533
— Major 146
— Mautermstr. 386
— Mitgl. d. AH. 202
— Mitgl. d. Eink. Steuer-Veruf. Komm. 298
— Mühlen-Dir. 604
— Notar 669
Simon, Oberförster 581
— Ob. Realschul-Dir. 571
— Reg. Baumstr. 549
— Rechts-Anw. in Berlin 289
— — in Krefeld 664
— — in Meiningen 454
— Reg. Ass. in Breslau 364. 365
— — in Osnabrück 503
— Stiftgutspächt. 212
Simon-Sußmann 450
Simon v. Zastrow 302. **333**
Simons, Rechts-Anw. in Altona 568
— — in St. Johann 668
Simonsen, Amtsrichter in in Luckenwalde 302
— — in Wreschen 350
Simroth 404
v. Simson, Just. Rath 289. **305**
— Wirkl. Geh. Rath 44
Simson, Geh. Reg. Rath 444
— Rechn. Rath 551
Singelmann, Geh. Ob. Reg. Rath **162.** 170. 395. 601
— Reg. Ass. 360
Sinn 480
Sinner 365
Sintenis, Ld. Ger. Rath 452
— Rechts-Anw. 293
Sintermann 612
Sinzingr 151
Sior 263. 280
Sippell 575
Sir 307
Sissingh 521
Sittenfeld 316
Sitka 402
Sitz 578. 580
v. Skal 396
Skalej 403
Skalitzky 362
Skalley 477
Skalweit 442
Skarbina 90
v. Skarpinski 348. 350
Skene 286. 403
Skierlo 225
Skladny 339
Skower 354
Skoniezki, Amtsrichter 254
— Ld. Ger. Rath 121. 402
v. Skopnick 78
v. Skopnik 573
Skopnik, Kanzl. Rath 101
— Rechts-Anw. 335
Skorzewski 551
Skórzewsk-Rademice (Gf.) 187
Skredzki, Rechts-Anw. 233
— Prov. Schul-Rath 257
Skrzeczka, Geh Ob. Med. Rath **82.** 83. 98. 106. 107. 165
— Kr. Schul-Insp. 245
— Rittergutsbes. 215. 219
Skutsch, Amtsrichter 409
— Priv. Doz. 393
Slaby **105.** 113. 178
Slawski 358
Slawyk 453
v. Slupecki 77. 208
Slupter 229
v. Sluntermann-Langewehde 129
Sluzewski 305
Smalian 312
Smend 522
Smidt, Konsul 530
— Superintend. 508. 521
von der Smissen 476
Smolinski 207
Smolka 336
Smolchewer 355
Snay 408
Snell 313
Snethlage, Amtsrath 9
— Löschkts. Rath 336
— Verw. Ger. Dir. **425.** 426
Snow 206. 339
v. Sobbe, Ob. Berg-Rath 500
— Forstmstr. 627
Sobecke 445
Sobernheim 205. 446
Sobetzki 602
Sobetzki 406
Frhr. v. Sobeu 97
Söchting 95
Soeding 528
Söhle 137
Soehnel 76
Söhngen 366
Söllig, Kr. Sekr. 415
— Reg. u. Forst-R. 574. 580
Soenderop, Bau-Rath 119
— Garn. Bau-Insp. 158
Sönderop, A. Ger. Rath 301
— Just. Rath 334
— Rechts-Anw. 334
Sönke 289. 306
Sörensen 465. **471**
Soff 578. 581
Sohn, Prof., Genremaler 89
649
— Rentmstr. 317
Sohnemann 511
Sohr 136
von Sohst 606
Sokolowski 144
Solbrig, Amtsrichter 359
— Rendant 387
Soldan 593. 595. 596
Soldat 171
v. Solemacher-Antweiler (Frhr.), Kammerjunker 22
— (Frhr.), Schloßhauptm. **14.** 17. 192. 613. 641
Solger, a. o. Prof. 328. 329
— San. Rath 294
Soller 69
Sollmann 58
zu Solms-Baruth (Fürst) 187
zu Solms-Braunfels (Prinz) 332
zu Solms-Hohensolms-Lich (Fürst) 186
zu Solms-Laubach (Gf.) 46
zu Solms-Rödelheim (Gf.), **49.** 202. 305
zu Solms-Sonnewalde (Gf.), Mitgl. d. HH. **187.** 330
— — (Gf.), Wirkl. Geh. Rath 69
zu Solms-Tecklenburg (Gf.) 422
Solms, Geh. Just. Rath 130
— Steuer-Insp. 551
Soltau 471
Soltmann 392
Sombart, Mitgl. d. HH. 282
— a. o. Prof. 336
— Reg. Rath 682
Somfleth 502
Sommer, Amtsrichter 609
— Bau-Insp. a. D. 432
— Eis. Sekr. 353
— Irrenarzt 220
— Just. Rath 404
— Kanl. Rath 122
— Kanl. Rath, Prof. **225.** 236
— Ob. Amtm. 493
— ord. Prof. 328. 329
— Rechn. Rath 75
— Rechts-Anw. in Bitterfeld 450

Semmer, Rechts-Anw. in Rudelstadt 454
— Reg. Ass. 622
— Reg. Rath 654
— Rentmstr. 578. 581
— Sem. Dir. 538
— Steuer-Insp. 312
Sommerbrodt, Geh. Reg. R. 395
— Gymn. Dir. 361
— a. o. Prof. 392
v. Sommerfeld 306. **308.** 309
Sommerfeldt, Ctf. B. u. Betr.-Insp. 284
— Hof-Rath 36
— Kr. Thier-Arzt 210
— Progymn. Dir. 306
— Zeug-Hauptm. 148
Sommerkorn 389
Sommerwerck 480
v. Somnitz, Landrath **309.** 311
— Reg. Rath 49. **308.** 311
Sonnabend 152
Sonneck 407
Sonnenbrodt 35
Sonnenburg, Garn. Bau-Insp. 158
— a. o. Prof. 98
Sonntag, Amtsrichter 230
— Kat. Kontr. in Tarnowitz 379
— — in Tondern 466
— Kr. Wundarzt 288
— Rendant 247
— San. Rath in Allenstein 209
— — in Uelzen 496
— Seiltänzerin 29
Sontag, Hauptm. 138
— Rentmeister 389
Sopp 645
Sorauer 395
Sorge 158
Soroſ, Amtsrichter 408
— Gym. Dir. 306
Sorst 593
Sestmann, Dom. Rentm. 579
— Landrath **499.** 501
Souchay 164. 530. 604
Souheur 128
Sowack 374
Spaeing 401
Spätrr, Kommz. Rath 613. **619.** 657
— Rendant 326
Späth, Ordensschwester 672
— Oek. Rath 286
— Superint. 391
Spaethen 83
Spahn 202. 355
v. Spalding 129
Spamer 579
Spancken 548
Spang 621
Spangenberg, Amtsgerichts-Rath 606
— Forstmeister 380
— Kd. Ger. Rath 608
— Kds. Dir. Sekr. 274
— Landschaftsmaler 88
— Progymn. Dir. 455. 456
— Rechn. Rath 125
— Rechts-Anw. 533
— Reg Ass. 603
— Reg. Rath 616
— Rendant 277
Spanke, Kr. Bau-Insp. 549
— Pfarrer 545
Spannagel 111
Sparagnapane 335
Sparenberg 617
Sparfeld 302
Sparig 252
v. Specht, Amtsrichter 478
— Pr. Lieut. 136
Specht 358
Speck v. Sternburg (Frhr.) 68
Speck, Forstmstr. 588
— Prediger 270
— San. Rath 583
Speckmeier 569
Specketer 515
Specovius 233
v. Spee (Gf.), Kammerherr 18
— (Gf.), a. o. Prof. 472. 473
— (Gf.), Reg. Ass. 267
Speer 207
Speichert, Amtsrath 493
— Amtsrichter 292
Speibel 496
Speiswinkel 234
Speith 30
Spellerberg, Kr. Sekr. 499
— Int. Ass. 151
Spelten 627
Spendelin 339. 340
Spener, Forst-Ass. 503
— Landrichter 449
Spengler 564
Spennrath 638
v. Sperber 192
Sperber, Amtsrichter 255
— J. K. Rend. 379
— Kd. Ger. Rath 293
— Rechn. Rath 124
— Reg. u. Schul-Rath 364
Sperlich 202. **404**
Sperling, A. Pächt. 9
— Kd. Ger. Dir. 358
— Park-Insp. 381
— Reg. Rath 582
— Sek. Lt. 149
— Staats-Anw. 289
v. Speßhardt (Frhr.), Reg. Rath 260
— (Frhr.), Vice-Konsul 66
Spethmann 480
Spetzler 342
Speyer 610
Spickendorff 583
Spicker **558.** 559
v. Spiegel, Kds. Aeltester 202. **388**
— Mitgl. d. Akad. d. W. 86
v. Spiegel v. u. zu Peckelsheim (Frhr.), Kammerherr 21
— (Frhr.), Kd. Ger. Rath 663
— (Frhr.), Landrath 50. 544. 553
— (Frhr.), Oberförster 621
Spiegel, Kr. W. Arzt 315
— Pastor 513
Spiegelthal 575
Spieker **175.** 176. 178
Spielhagen, Geh. Hof-Rath 34
— Ob. B. u. Geh. Reg. Rath 442
Spielmann 83
Spiering 29
v. Spies-Büllesheim (Frhr.) 16
Spies, Geh. exp. Sekr. 66
— Kr. Schul-Insp. 631
Spieske 272
Spieß, Amtsrichter 609
— Notar 662
— Reg. Rath in Cassel 603
— — in Gumbinnen 214
— Superintend. in Aachen 645
— — in Brandenburg 203. 280. 418
v. Spießen 588
Spieth 185
Spigahr 427. 436
Spilker 412
Spiller v. Hauenschild 376
Spilles 621
Spillner 624
Spindler, Amtsrichter 607
— Gerichtsschreiber 302
— Proviantmstr. 152
Spink 170
Spinn 584
Spinola 103. **109**
Spirgatis-Ctf. B. u. Betr. Insp. 353
— ord. Prof. **226.** 227. 228
Spiritus 194 630
Spitta, Alch. Insp. 218
— Bau-Rath 297
— Geh. Reg. Rath, a. o. Prof. **86.** 87. 90. 100
Spittel 239
v. Spitz **126.** 160
Spitzner 359
Splett 256
v. Splawa-Neyman 146
Splinter, Amtsrichter 661
— Hptm. 144
Splittgerber, Geh. Ob. Just. Rath 129
— Kr. Schul-Insp. in Bublitz 316
— — in Züllichau 271
Spörer, Ctf. Dir. 653
— Prof., Observator 97
Spörl 184
Spötter, Amtsrichter 579
— Ob. Amtm. 428
Spohn 212
Spohr, Konsist. Sekr. 251
— Reg. Ass. 484
Spohrmann 362
Sporleder, Kr. Th. Arzt 377
— Staats-Anwalt (Erster) 536
Spornberger, Rechnungs-Rath 343
— Rentmstr. in Obermit 343
— — in Pleschen 343
Spranz **497.** 498
Sprecher v. Bernegg 610
Spreer 306
Sprenberg 359
Sprengel, Forstmstr. in Herzogen 580
— — in Kottenforst 169. **631**
— H. A. Kontr. 207
Sprengell, Ctf. B. u. Betr. Insp. 654
— Kds. Bau-Insp. 513
— Kds. Oek. Comm. 505
Sprenger, Korresp. d. Akad. d. K. 86
— Reg. u. Bau-Rath 252
— Reg u. Gew. Rath 414
Sprenkmann 305
Sprotille 408
Sprick 156
Sprickmann-Kerkerinck 566
Spring 548
Springer, Amtsrichter 356
— Assist. 94
— Buchhändler 299
— J. K. Rendant 370
— Geh. Regist. 127
— Konsul 65
— Kr. Schul-Insp. 368
— Rechts-Anw. 305
— Reg. Ass. 364. 365
Springfeld 500
Springmann, Handelsrichter 665
— Ingenieur 657
— stellvertr. Vors. d. Hülfskomm. 519
Springmühl 663
Springorum 628
Springsfeld 661
Sprink 406
Sprung 359
v. Sprockhoff 405
Sprunck 232
Sprung, Kd. Ger. Rath 666
— Prof. am meteor. Inst. 96
— Rechts-Anw. 667
Spude, H. A. Rendant 364
— Landrath 548
Spuhrmann 229
Sputh 92
Staab 613
Staabs 138
Stabel 159
Staberow 241
v. Stablewski 348
Stach, Int. Rath 151
— Rechn. Revis. in Danzig 253
— — in Konitz 255
— Rentmstr. 635
Stachow (Hermann), Staats-Anw. in Berlin 301
— (Georg) — ebenda 301
Stackmann, Amtsrichter 532
— Landrath 618
Stade 438
Stadelmann 604
von Staden 513. 524
Stadie, Amtsrichter in Heiligenbeil 231
— — in Pr. Holland 231
Stadler, Amtsrichter 568
— Kat. Kontr. 635
Stadthagen (Arthur), Rechts-Anw. in Berlin 290
— (Julius) — das. 305
— San. Rath 372
Städtner, H. A. Kontr. 78
— Sekr. 471
Staeckel 438
Staehler 650
Stägemann 31
Stäglich, Bur. Vorst. 433
— Kr. Schul-Insp. 271
Stähle 35
Stähler, Just. Rath 611
— Kr. Schul-Insp. 586
Stählr 585
Stammler **307.** 315. 316
Staender 393
Stärck 452
Stärk 124
Stäute 65
v. Staff 401
Staffhorst 366
Staggemeyer 339
Stahl, A. Ger. Rath in Elmshorn 478
— — in Hachenburg 611
— Ctf. Bau- u. Betr. Insp. 331
— Forst-Ass. 238
— Forstmstr. 380
— Kr. Schul-Insp. 585
— Oberförster 593
— Ob. Gärtner 627
— Prof. a. d. techn. Hochschule **105.** 178
— ord. Prof. in Münster **558.** 559
— Reg. u. Forstrath **260.** 266
Stahlberg **537.** 538
Stahlschmidt, Amtsrichter 453
— Prof. a. d. techn. Hochschule 649
Steuer-Insp. 627
Stahn, Amtsrichter 406
— Bürgermeister 515

Stahn, Garn. Verw. Insp. 153
— Rentmstr. 265
— Sem. Dir. 483
Stahr, Gen. u. Korps-Arzt 142
— Garn. Bau-Insp. 158
— Ingenieur 285
Stalmann, stellv. Mitgl. d. Bez. Ers. Raths 445
— Superint. 497. 519
Stambke, Geh. Ob. Bau-Rath **173.** 177. 178
— Reg. Ass. 331
Stambrau, Just. Rath 230. 233
— Rechts-Anw. 233
Stamer 401
Stamm, A. Ger. Rath in Elberfeld 664
— — in Northausen 452
— Kr. Th. Arzt 576
Stammer, Rechts-Anw. 479
— Sänger 29
Stammerjohann 467
Stammler, Amtsrichter 608
— ord. Prof. 437
Stampe, a. o. Prof. 528
— Reg. Rath 582
Stampfer 652
Stang, Prof., Kupferstecher 89
— Vorst. d. Hdlsk. 638
Stange, Amtsrichter 611
— Gesang-Lehrer 90
— Rechn. Rev. 479
— Rentmstr. 502
Superint. 270. 280
v. Stangen, Rittmstr. b. d. 3. Kür. Rgt. 35
— — b. d. 2. Ul. Rgt. 141
— Schulvorsteherin 283
Stangen 379
Stanke, Gerichtsschreiber 409
— Kr. Schul-Insp. 270
Stapenhorst 651
Stapf 412
Stapff 454
Stappen 345
Stapper 664
v. Stark, Just. Rath 688
— a. ord. Prof. 472. 473. 474
Stark, Amtsrichter 331
— Dom. Pächt. 313
— Med. Rath 236
— Rechts-Anw. 335
Starcke 500
v. Starcewski 358
Stargardt 305
Stark, Kr. Schul-Insp. 638
— Rechn. Rath 613
Starke, Geh. Ob. Just. Rath 117. **121**
— Ger. Ass. 351
— vd. Ger. Rath 451
— Ob. Staats-Anw. 477
— Post-Dir. 502
Starker, Kr. Schul-Insp. 378
— Rechts-Anw. 407
Starkowski, Amtsrichter 408
— exp. Sekr. 58
— Rechn. Rath 58. **117**
Stasch 366
Staßen 658
Staß, A. Ger. Rath 662
— Amtsrichter in Gerresheim 663
— — in Vennep 664
— Rechts-Anw. 665
Staub, Kr. Sekr. 495
— Rechts-Anw. 305
Staubesand, Forstinstr. in Hohenbudo 424. 425
— — in Weilburg 588
Staud 656
Staude, Kr. Schul-Insp. 374
— Oberbürgermstr. 194. **422.** 423
— Rechts-Anw. 453
Stauder **82.** 133. 134. 135
Staudt 665
v. Staudy 59 **350**
Stauß 671
Stech, Landrichter 202
— Ob. Amtm. 317
Stecher, Leg. Kanzlist 69
— Major 131. **132**
Stechert, Land-Rentm. 200
— Ob. Hofmarsch. Amts-Sekretär 21
— Rechn. Rath 126
Stechow, Prediger 183
— Staats-Anw. 480
— Stabs-Arzt 128
Steckel, Amts-Ger. Rath 301
— Ob. Ers. Ger. Rath 253
Steckner 446. 604
v. Steegen 208
Steeger 266
Steegmann, Geh. Reg. R., Reg. u. Bau-Rath 528
— Post-Director 659
Steenstrup 85
Steffani 75
Steffeck 200
Steffen, Apotheker 589
— Dep. Th. Arzt **412.** 416
— Kat. Insp. 371
— Ob. Steuer-Insp. **308.** 316
— Post-Director 229
— Rechts-Anw. 231
Steffenhagen, A. Ger. Rath 451
— vd. Rentmstr. 420
— Ob. Bibliothekar 473
v. Steffens-Frauweiler (Frhr.) 18
Steffens, Mitgl. d. Ab. 202. 240. 250. 254
— Reg Rath 583
Stegelmann 465
Stegemann, Klosterguts-pachter 510
— Geh. Just. Rath 531
— Landrath 415
— Landrichter 610
Steger 664
Stegmann, Forst-Kass. Rend. 218
— Rechn. Rath 347
— Rechts-Anw 450
Stegmüller 160
Stehfen 598
Steble 491
Stebling 568
Stehmann 533
Stehn 478
Stehr, Kr. Sekr. 376
— Rendant 157
Steibelt 303
Steifensand **118.** 289
Steigertahl 330
Steilberg 621
Steimer, Hauptmann z. D. 128
— Reg. Ass. 364. 365
v. Stein 217
Stein, Amtsrichter 232
— Berg-Ass. 650
— Komm. Dir. 361
— H. A. Rendant 78
— Intend Rath 151
— Kr. Schul-Insp. 550
— Mitgl. d. Einkommenst. Berul. Komm. 238
— Ob. Berg-Rath 441
— Rechts-Anw. in Angerburg 233
— — in Jüterbog 293
Stein, Rechts-Anw. in Köln 668
— — in Königsberg 233
— — in Thorn 256
— Rendant 136
— Rentmstr. 635
— Sem. Dir. 571
v. Steinaecker (Frhr.), Gen. d. Inf. 41
— (Frhr.), Major 131
— (Frhr.), Mitgl. d. HH. 192
Steinau, Oberförster 588
— Rechts-Anw. 305
v. Steinau-Steinrück, Arzt 182
— Landrath 202. 268
— Reg. Ass. 238
Steinbach, Arzt 270
— Dep. Th. Arzt 539. 541. 542
— Geh. Just. Rath 415. 448. **451**
— Kr. Th. Arzt 542
— Kr. Phys. 486
— Oberamtmann 272
— Ob. u. Geh. Reg. Rath 457
— Rechn. Rath 213. 214
— Superintend. 289
Steinbacher 185
Steinbart 614
Steinbeck 149
v. Steinberg (Gf.) **20.** 188
Steinberg, Intend. u. Bau-Rath 150. **158**
— vd. Ger. Rath in Danzig 253
— — in Stendal 453
— Rechts-Anw. 532
— Sem. Dir. 538
Steinbick **239.** 246
Steinbicker 568
Steinbith 476
Steinbock, Fabrikbes. 286
— Ob. Amtm. 10
Steinbömer, Obrists. Rath **516.** 517
— Rechts-Anw. 532
Steinbrecher 413
Steinbrecht **239.** 249
Steinbrinck, Bur. Vorst. 337
— Berg-Rath 650
Steinbrink 203
Steinbrück, Bau-Rath 310
— Bürgermeister 461. 462
— Reg. Ass 208
— Reg. u. Bau-Rath 308
— St. Insp. 486
Steinbrunn 336
Steinchen 389
Steindamm 330
Steindecker 579
Steinderff, Priv. Doz. 91. 100
— ord. Prof. 522. 523
Steinebach 486
Steinecke, verw. Ob. Amtm. 238
— Schauspieler 30
Steinemer 621
Steiner, A. Ger. Rath 231
— J. K. Rendant 218
— Kr. M. Arzt 377
— vd. Ger. Rath 232
— Major z. D. 123
— Vol. Rath 119
— Prov. A. Dir. 152
— Rechts-Anw. 499
— Reg. Ass. 336
— Reg. Baumstr. 499
— Reg. Rath 616
Steinfeld, Rechts-Anw. in Breslau 403
— — in Hannover 533
— — in Höchst 612
Steinfeldt 249
Steinhardt 254
Steinhaus, Hdls. Schul-Dir. 361
— Rentmstr. 627
Steinhausen, A. Ger. Rath 238
— — Amtsrichter 451
— Gen. Major 131 **133**
— Gymn. Dir. 306
— Reg. Rath 82
Steinhoff 491
Steinicke 39 347
Steinitz, Rechts-Anw. 305
— Just. Rath 608
Steinke 340
Steinkopf 630
Steinkopff 539
Steinkrüger 578
v. Steinle (Ritter) 610
Steinle 545
v. Steinmann 62. **455.** 456. 460
Steinmann, Amtsrichter 358
— Reg. Präs. 202. **214.** 224
— Reg. Rath 371
— Repetitor 29
— San. Rath 512
Steinmeister, Geh. Rechn. Rath 125
— Landrath 251
— Reg. Ass. 118
Steinmetz, Forstmstr. 588
— Geh. Ob. Reg. Rath 538
— Gymn. Dir. 455
— Hauptm 132
— Kons Rath 518. **520**
— Kontrol. Sekr. 70
— Superintend. 492. **519**
Steinmeyer, ord. Prof. 97
— R. Gymn. Dir. 410
— Rittergutsbes. 354
Steinmig 254
Steinnerth 319
Steinschneider 305
Steinthal, a. o. Prof. 100
— Handelsrichter 302
Steinvorth 371
Steinwender, A. Ger. Rath 301
— Superintend. 212. 225
v. Steinwehr 161
Steinkens 637
Stellbogen 617
Steller 52
Stelling 536
Stellmacher 55
Stellmann 122
Stellter 250
Stelter 148
Steltzer, Amtsrichter 479
— Geh. Ob. Just. Rath 608
— Rechts-Anw. 454
Stelzer, Amtsrichter 255
— Kr. Schul-Insp. 368
— Rechtsanwalt 359
v. Stemann 466
Stemann 478. **479**
Stemmler, Kassiererin 31
— Rechn. Rath 587. 588
Stempel 561
Stemper 554
Stender 541
v. Stengel (Frhr.) 138
Stengel, Konsul a. D. **179.** 180
272. 433. 435
— Landrath **383.** 384. 385
— ord. Prof. 598. 599. 600
Stenger, Hptm. 137
— Superintend. 291
Stenzel, Amtsrichter 326
— Geh. Sekr. 46
— Oberförster 425
Stenzler 133. **136**

v. Stephan 55. 117. **189.** 429
Stephan, Amtsrichter 301
— Eis. Masch. Insp. 252
— Eis. Verk.-Insp. 654
— Gärt. Lehr-Anst. Vorst. 349
— Lds. Ger. Rath 405
— Post-Dir. 605
— Rechts-Anw. 402
— Reg. Ass. 458
— Techniker 299
Stephani 232
Sterbann **202.** 422
Stephanus 202
Stephany 367
Steppuhn 493
Stern, Biblioth., Prof. 95
— Bürgermstr. 624
— Deich-Hauptm. 210
— Eis. Sekr. 284
— Priv. Doz. 392
— ord. Prof. 522
— (Jeder) Rechts-Anw. in Berlin 305
— (Hermann) — das. 289. 305
— — in Magdeburg 451
— San. Rath 306
Sternalski 338
Sternau 610
Sternaux 302
Sternberg, A. Ger. Rath 332
— Handelsrichter 302
— Just. Rath 661
— Ob. Lds. Ger. Rath 230
— Ob. Reg. Rath 655
— Rechts-Anw. in Breslau 403
— — in Danzig 254
Sterneberg **162.** 165
Sterneborg 77. 298
Sternenberg 553
Sternfeld, Priv. Doz. 100
— Rechts-Anwalt 256
Sternkopf 574
Sternsdorff 75
Stetter, Priv. Doz. 225. 227
— landwirthschl. Schul-Dir. 631
v. Steuben, Oberst 138
— Pr. Lt. 135
v. Steuber 519
Steuber, Amtsrichter 357
— San. Rath 426
Steubing, Forst-Ass. 589
— Lds. Ger. Rath 332
— Landrichter 610
Steudner 401
Steuer 308
Steup 522
Steusloff 537
Stever 210
Steverthal 533
Stickel 466
Stickers 665
Stiebing 599
Stiebler, Eis. Masch. Insp. 353
— Just. Rath 403
Stieda **225.** 227
Stiefel 401
Stiege 256
Stieger 652
Stiehl, Amtsrichter 668
— Lds. Bau-Rath 591
— Rentmstr. 587
v. Stiehle 40
Stielau 209
Stieler v. Heydekampf 453
Stielow 415
Stienen 564
Stier, Gymn. Dir. 306
— Professor a. d. techn. Hochschule 525
Stier, Reg. Rath 375
— städt. Schul-Insp. 296
v. Stiernberg, Amts-Ger. Rath 202. 606
— Oberförster 593
Striesberg 616
Stifft 612
Stiller, Bürgermeister 386
— Prof., Kunstgew. Schul-Dir. 625
— Rechts-Anw. 409
— Reg. Ass. 339
v. Stillfried-Rattonitz (Gf.) 18
v. Stillfried u. Rattenitz, (Frhr.) 402
Stillschweig 305
Stimm 398
Stimming 522. 523. 524
Stinshoff 661
Stinzing 610
Stirn 457
Stitzel 617
Stobbe, Rechts-Anw. 231
— Reg. Rath 338
— stellv. Handelsrichter 255
Stobwasser 263
Stock, Amtsrichter in Altena 568
— — in Karolath 405
— Geh. Bau-Rath 286
— Geh. erp. Sekr. 69
— Kammer-Ger. Rath 288
— Kalkulator 169
— Rechts-Anw. 256
Stocken 163
Stockey 548
Stockfisch, Packhofs-Vorst. 207
— Rechts-Anw. 533
v. Stockhausen, Lds. Ger. Präs. 606
— Landeshauptm. **219.** 221. 222
— Leibpage 34
— Rittergutsbes. zu Abgunst 574
— — in Trenkelburg 530. 591. 604. 658
Stockhausen 564
Stockmann, Dom. Rentmstr. 419. 420
— Kons. Rath 518
— Superintd. 270. 280
Stockmar 81
Stocks, Bau-Rath 341
— Hofbesitzer 468
Stoddart 254
Stoebe 389
Stöber, A. Ger. Rath 533
— Amtsrichter 607
Stöcke 423. 436
Stoeckel, Amtsrichter 302
— Eis. Masch. Insp. 397
Stöckel, Kat. Kontr. 245
— Ob. Lds. Kult. Ger. Rath 167
— Ord. Rath 163. 354
Stoecker, Hof- u. Domprediger a. D. **202.** 280
— Lds. Ger. Rath 563
Stöcker 607
Stoehr 612
Stohr, Kr. Th. Arzt 213
— Priv. Doz. 472
Stölting, Amtsrichter 535
— Eis. B. u. Betr. Insp. 654
— Kons. Rath 595
— Superintend. 488. 519
Stöltzel 97. **121.** 122. 189
Stöpel 233
Stöphasius 477
Störig 370
Stoert 328
Stoermer 134
Störmer, A. Ger. Rath 232
— Lds. Ger. Rath a. D. 222. 223
v. Stoeßell 259
Stößell, Ob. Bürgermeister a. D. 314
— W. Bau-Insp. 639
v. Stößer **16.** 383. 387. 389
Stoeter 417
Stößel, H. A. Kontr. 413
— Mitgl. d. AH. 202
Stößer 169. 280
Stöver 383
Stoeving 104
Stöwer 328
Stöwesand 449
Stoffregen 27
Stokes 85
zu Stolberg-Roßla (Gf.) **186.** 430
zu Stolberg-Stolberg (Gf.) 186
— — (Gf.) auf Westheim 544
zu Stolberg-Wernigerode (Fürst) **7.** 12. 43. 44. 46. 186. 429
— — (Fürstin) 47
zu Stolberg-Wernigerode (Gf.), Konstantin **505.** 506.
— — (Gf.), Udo 114. 193. **205.** 209. 219. 222. 223. 225. 227. 228
— — (Gf.), Wilhelm 44. **192**
Stoldt 140
Stoll, Amtsrichter 565
— Bau-Rath 629
— Dir. d. vereleg. Inst. 395
— Post-Dir. 605
— Rechn. Rath 428
Stollberg 29
Stolle, Bürgermstr. 417
— Fabr. Dir. 446
— J. K. Rendant 218
— Landrath 499
— San. Rath 400
— Schauspieler 30
Stolpmann 215
Stolte, Kanzl. Rath 82
— Rechts-Anw. 305
Stoltenburg 562
Stoltenhoff 220
Stoltenkamp 503
Stolterfoth 159
Stoltze 534
Stolz, Silberverwalter 25
— Rentmstr. 635
Stolze, Mitgl. d. Sachv. Vereins 110
— Ob. B. A. Marksch. 411
— Ord. Rath 285
— Pol. Rath 120
Stolzenbach 577
Stolzenburg, Rechn. Rath 127
— Rentmstr. 627
— Sem. Dir. 362
Stolzenhain 130
Stolzenhayn 587
Stolzmann 390
Stomps 611
Stoeß 375
Stoppa, Kat. Kontr. 212
— Kr. Sekr. 365
Storbeck 352
Storch, Geh. Kanzl. Rath 117
— Ob. Zoll-Insp. 307
Storck, Amtsrichter 534
— Eis. B. u. Betr. Insp. 338
— Oberförster 581
— Rentmstr. 635
— Geh. Reg. Rath ord. Prof. **558.** 559
Stordeur 378
Storf 542
Storm 480
Story, Gew. Insp 624
— Just. Rath 568
— Rechts-Anw. 233
Storz 346
v. Stosch (Gf.) 164. 381. **382**
v. Stosch (Frhr.) 161
v. Stosch, Gen. d. Inf. z. D. 41. **189**
— Ob. Reg. Rath 616
Stosch, Forstmstr. 272
— Priv. Doz. 598
— Superintend. 374. **391**
— Wass. Bau-Insp. 562
Stoßiek 302
Stoß 434
Stoßmeister 29
Stoy 546
Stoye 413
Strach 112
v. Strachowski 232
v. Strachwitz (Gf.), Lds. Aeltester auf Bertelsdorf 202. **387**
— (Gf.), — auf Petersdorf 389
— (Gf.), — auf Schrabsdorf 389
Strack, Architekt, Professor 92. 104
— a. o. Prof. **97.** 178
Strade, Rendant 655
— Kr. Schul-Insp. 508
Sträter 636
v. Strahl 21
Strahl, A. Ger. Rath 403
— Geh. San. Rath 619
— Kammerdiener 34
— a. o. Prof. 598. 599. 600
v. Strahlendorff 114
Strahler 401
Strang 627
Strangmeyer 178
v. Strantz 305. 306. 321. 324
Strant 305
Strasburger **646.** 647. 648
Strasser 668
Strassberger 384
Strassburg, Kr. Sekr. 499
— St. Insp. 586
Strassburger 85
Strasser 344
Strassmann, Rechts-Anw. 305
— Priv. Doz. 99. 103. 120
— Stadtrath 288
— Superintend. 374. 391
Strassner 415
Strate 508
Stratemeyer 398
Stratmann, Geh. Sekr. 66
— Rechts-Anw. 569
Straub, erp. Sekr. 31
— Post-Dir. 630
Straube 356
Straubinger 670
v. Strauch 494
Strauch, Bürgermstr **270.** 276
— Gerichtsschreiber 407
v. Strauß u. Torney **58.** 182
Strauß, A. Ger. Rath 611
— Dom. Pächt. 370
— Dom. Pächterin 418
— Geh. erp. Sekr. 75
— Geh. San. Rath 623
— Post-Dir. 630
— Rechts-Anw. in M. Gladbach 664
— — in Saarbrücken 668
— stellv. Handelsrichter 451
— Steuer-Insp. 631

Strauß, Telegr. Dir. 660
Strauß's Erben 419
Strauven 663
Strebe 453
Strecker, Garn. Verw. Ob. Insp. 154
— Just. Rath 453
— Kr. Sekr. 268
— Kr. Th. Arzt 345
— Oek. Kommissar 572
— Priv. Dec. 105
— San. Rath 491
Streckert 177
Streckfuß 90
Streeck 391
Strehlke 338
Strehlow 456
Streibel, Amtsrichter 402
— Kr. Schul-Insp. 245
Streicher 147
Streichhan 169
Streim 350
Streit, Gymn. Dir. 306
— Prof. 136
— Reg. Ass. 338
Streitberg 612
Streitberger 448
Streitle 612
Strelocke 171
Strelow 251
Streng 635
Strenge, Gen. Verst. 512
— Rechts-Anw. 532
Strenger 338
Strerath 637
Streslau 255
Streubel, Int. Ass. 150
— Rechn. Rath 360
Streuber 333
Streuve 568
Stricker 149
Strickstrack 359
Stridde 424
Strieder 583
Striem 411
Stringe 234
Strittter **571.** 589
Strobel, Bürgermstr. 585
— Kassirer 671
— Metropolitan 596
Strocka 369
Ströder 155
Strömer 388
Strob, Bürgermstr. 590
— Rechts-Anw. 255
zu Strohe 424
Strohmeyer, Lat. Ob. Insp. 156
— Ob. Amtm. 493
Strohn 216
Stroinsky 593
v. Stromberk, Ld. Ger. Rath 202. 451
— Major z. D. 157
Stromeyer, Gew. Insp. 545
— pharm. Ass. 483
Streppel 635
Strosser 512
v. Strubberg 125
Strube, Gen. u. Korps-Arzt 142
— Kr. W. Arzt 421
— Landrichter 449
— Lat. Verw. Insp. 155
— Ob. Sekr. 592
— Rentmstr. 505
Struck, ord. Prof. 328
— Armenhaus-Dir. 626
— Reg. Baumstr. 252
Struckmann, Oberbürgermstr. 194. **491.** 512. 515
— Wirkl. Geh. Ob. Just. Rath 660
Strübing, a. o. Prof. in Greifswald 328. 329
— Prof. in Lichterfelde 136
Strücker 489
Strüzki 288
Strüver 493
Strüvy 213
Struif 539
Strumpff 313
Strunk 567
Strunz 261
Strupp, Rechts-Anw. in Jena 454
— (Albert)), — in Meiningen 454
— (J. B.), — das. 454
Struß 29
Struß, Berg-Ass. 526
— Landrath in Sagan 202. **372**
— — in Steinau 365
v. Struve 85
Struve, Dom. Pächter 419
— Kr. Th. Arzt 460
Strume, Kr. Schul-Insp. 374
— Lyckisch Schul-Dir. 342
Struthna 409
Strutz, Post-Direkt. 354
— Rechts-Anw. 668
— Stadtverord. Vorst. 95
Strutzny 399
Stubbs 86
Stubenrauch, A. Ger. Rath 252
— Forstmstr. 425
— Just. Rath **289.** 305
— Landrath 261
— Ld. Ger. Rath 301
— Landschaftsrath 350
— Oberförster 489
— Rechts-Anw. 290
Studenberg 464
Stude 120
Studemund 452
Student 387
Studer 297
Studt **537.** 539. 553. 558
Study 598
Stübe 492
Stüber 453
Stüler, A. Ger. Rath 452
— Prof., Architekt 369
v. Stülpnagel, Landrath 202. **261**
— Reg. u. Gewerbe-Rath **118.** 260
— Ritterschaftsrath 279
Stündeck 655
Stünkel 536
v. Stünzner **8.** 10. 28
Stürcke **427.** 446
Stürmer 26
Stürtz, Garn. Verw. Direkt. 155
— Kanzl. Rath 123
— Univ. Sekr. 226
Stuerz 284
Stürzebein 283. 281
Stüve, Amtsrichter 450
— Prem. Lieut. 143
— Reg. Präs. **502.** 503
Stüwe, Hofmarschallamts-Sekr. 27
— Krim. Pol. Insp. 119
Stuhldreier, Rentmstr. 551
— Sem. Dir. 538
Stuhrmann 235
Stulz 610
v. Stumm-Halberg (Frhr.) 55. 179. **189.** 632. 634. 658
Stumme 604
Stumpf, Deichhauptm. 341
— Gen. Sekr. 515. 529. **658**
Stumpfe 584
v. Stumpfeld-Lilienanker **318.** 319
Stumpff, A. Ger. Rath 609
— Ob. Lds. Ger. Rath 608
Sturm, Kammermus. 90
— Notar 666
— Ob. Bergamts-Sekr. 526
— Prem. Lieut. 148
— ord. Prof. **393.** 395
— Rechts-Anw. 452. 454
Strute 622. 623
Stuth 320
v. Stutterheim 129
Stutzbach 102
Stybalowski 235
Suabedissen 580
Suabicani, Eis. B. u. Betr. Insp. 284
— Kr. Phys. 460
— Reg. u. Bau-Rath 458. 462
Suafius 144
Succo, Musik-Dir., Prof. 87. 88. 90
— Ob. Lds. Ger. Rath 332
Suche 352
Sucher, Kammersängerin 29. 31
— Kapellmstr. 29
Suchier **437.** 438. 440
Suchsland, Bürgermstr. 262
— Landrichter 408
— Rechts-Anw. 450
Suck 399
Suckau, Gerichtsschreiber 254
— Rechts-Anw. 254
Sucker 407
Suder 27
Sudhölter 544
Südmeyer 202
Süring 96
Sürth 653
Süs 544
Süß, Post-Dir. 300
— Rechts-Anw. 569
— Rentmstr. in Sögel 505
— — in Trier 635
Süßbach 403
v. Süßkind (Frhr.) 68
Süßmann 578
Suffert, Reg. Baumstr. 460
— Superintendent 488. 519
Suffrian 291
Sugg 397
Suhle 72
Suhr 240
Sulkowski (Fürst) 188
Sulzer 302
Sundt 416
Sunkel 575
Suntheim, Amtsrath 579
— Dom. Pächt. 579
— Landger. Rath 480
— Ob. Amtmann 579
Supper 121. 230
Surmann 547
Surminski, Forstmeister 214
— Kr. Phys. 215
Susemihl, Prof., Geh. Reg. Rath 328
— Rechts-Anw. 480
Süßmann 356
Süßmann-Hellborn **93.** 95. 110
Sutro 565
Sutter 384
Suttinger 267
Suur 482
Suylers 126
Swart, A. Ger. Rath 534
— Gutsbesitzer 506
— Lds. Bau-Insp. 513
— Oberförster 546
Swenn 83
Swert 617
Swiergy 372
Sy 76
v. Sybel, ord. Prof. 598. 599
— Reg. Rath 277. 297. 299
— Wirkl. Geh. Ob. Reg. Rath **64.** 84
v. Sydow (Frhr.) 19. **635**
Sydrath 211
v. Sydow, Oberin 550
— Gartenverwalter 25
— Gef. Ob. Insp. 550
— Landrath 376
— Reg. Ass. 264. 356
— Reg. Präs. 628
— Rittmeister 141
Sydow 61
Sylva 29
Sylvester 85
Symanowski, Kanal. Rath 125
— Präpar. Anst. Dir. 206
Symanski 282
Symons 664
Sympher 535
Synnberg 462
Sypli 342
Szaniewski 358
Szaring, Rechts-Anw. 254
— Stadtbaurath 389
— Superintend. 251
Szasarkiewicz 358
Szafranski 359
Szczesny 242
Szembek (Gf.) 336
Szmula 202. **389**
v. Szelerski 611
Szuldrzynski 396
Szestakowski 230
v. Szukalski 572
Szuman, Just. Rath 355. 359
— Mitgl. d. Ab. 372
Szumski 526
Szymanski 114
Szyskowitz 602

T.

Tade, A. Ger. Rath 449
— Bau-Rath 229
— Vorsteher 165
Tackmann 233
v. Tacqanowski 21. 188
Tadel 300
Tadey 478
Taegen 66
Täger **174.** 178
Tägert 538
Taeglichsbeck, Berghauptm. 559
— Reg. u. Bau-Rath 444
Täsler 364. 381
Täuber 105
Tagg 477
Tagliana 31
Taistrik 562
Talbot 636
Tallert, Rechts-Anw. in Berlin 291
— — in Breslau 466
den Tallevrand (Herzog) 41
Tamm, Hofarzt, San. Rath 24
— Kr. Schul-Insp. 268
— Mitgl. d. Einkommensteuer Berus. Kom. 28
— Post-Dir. 645
Tammena 509
Tamms 194. **318.** 322
Tampke 480
Tancke 261

Tanger 105
Tanneberger 384
Tannebring 421
v. u. zu der Tann-Rathsamhausen (Frhr.) Leg. Rath 73
— (Frhr.) Pr. Lt 134
Tannen, Mitgl. d. Ab. 202
481. 512
— Rechts-Anw. 532
Tannert 379
Tappe 377
Tappen, Geh. Ob. Reg. Rath 183. **257.** 258
— Ob. Amtm. 488. 530
Tarlau 402
Tarenp 208
Tartara 256
Taruttis 213
Tasche 375
Taschenberg (E.), a. o. Prof. in Halle **438.** 439
— (O.) — ebenda 438
v. Tattenbach (Gf.) 69
Taube, Gen. Superintend. 251
— Kr. Schul-Insp. 421
— Rechn. Rath 546
— Superintend. 197. 520
v. Taubenheim (Gf.) 46
Taubert, Post-Dir. 447
— Theater-Intend. Rath 28
Taubner 220
Taucher, Dom. Pächt. in Drosedow 317
— — in Valzwitz 317
Tauscd, Just. Rath 289. **294**
— Lds. Ger. Rath 254
Tausch 232
Tauscher, Gymn. Dir. 411
— Major 134
Taute 216
Tauwel 626
Tech 331
Techen 300
Techow, Lds. Bau-Insp. 274
— Oberverwaltungsgerichts-Rath 58
— Wirkl. Geh. Kriegsrath 150
Tecklenburg 342
Tedsen 461. 462
Tegge 81
Teichert, Amtsrichter 292
— Arzt 318
— Just. Rath 305
— Kr. Sekr. 310
Teichler 26
Teichmann, Bur. Vorst. 539
— Dom. Pächt. 579
— Oek. Rath 490
Teichmüller 627
Teipel 564
Teisler 536
Telke 268
Telle, Forstmeister 370
— Landrichter 301
Tellemann 429
Tellkampf 397
Telschow 503
Telß 412
Temme, Amtsrath 245
— Bürgermstr. 594
Temming 569
Tempel 629
v. Tempelhoff 58
Tenbergen 567
Tenge 529
Tenholt 547
Tenne, Oberförster 498
— Priv. Doz. 100. 102
Tennstedt 535
v. Tenspolde 581
Tent 418
Tepfer 408
v. Tepper-Laski **581.** 582. 601
Terrg 170
Terfloth, Rechts-Anw. 569
— San. Rath 548
Tergast 506
Termöhlen 507
de Terra 602
v. Terski 35
Terstesse 544
Terstesse 621
Tetreer 507
Teich, Geh. exp. Sekr. 66
— Landrichter 664
— Rentmstr. 317
Teschemacher 669
Teschendorf, Amtsrichter in Gleiwitz 379
— — in Wendisch-Buchholz 280
— Kaufm. 354
Teschendorff 89
Tesdorpf 73
v. Tesmar 583
Tesmer, Just. Rath 254
— Kr. Bau-Insp. 310
Testa 72
Tesler 510
Teßmar, Landrath 499. 501
— Reg. Rath 397
Teßmer 254
Tetens, Hof-Bau-Rath 24
— Rechts-Anw. 479
— Geh. Reg. Rath 458
v. Tettau (Frhr.), Forstmstr. 317
— (Frhr.), Kammerherr 17
— (Frhr.), Mitgl. d. HH. 193
v. Tettenborn 365
Tettenborn, Kr. Sekr. 421
— Rechts-Anw. 305
Tetzlaff, Buchhalter 80
— Geh. Ob. Reg. Rath 162
— Ob Registrar 28
Teubener 493
Teuber 402
Teubert 214
Teubner, Lds. Ger. Dir. 408
— Rechts-Anw. 403
— Steuer-Insp. 492
Teuchert, Kr. Sekr. 541
— Superintend. 374. 391
Teuscher, Rechts-Anw. 291
— Reg. Baumstr. 283
Teute 419
Tewaag 566
Tewes, Archäologe 512
— Konsul 659
Texter, Gen. Superintendent 435
— Kr. Lh. Arzt 576
v. Thadden 209
Thadden 213
Thaemel 617
Thaer 411
Thaiß 364
Thal, Bur. Vorsteh. 572
— Reg. Aff. 260
Thaler, Amtsrath 579
— Dom. Rath 587
Thalheim, Bade-Arzt 509
— Gym. Dir. 336
Thamer, Kr. Sekretär 575
— Rechn. Rath 174
Thamm 388
Than, H. A. Kontr. 414
— Superint. 342. 351
Thanisch 202
Tharann 207
That 300
Thebesius 609
Theben 428
Thebied 567
Theile 457
Theilkuhl 564
Theinert 292
Theis, A. Ger. Rath 607
— Senator 516
Theisen, Amtsrichter 669
— Rechts-Anw. 661
Theissen 659
Theissing 202
Thele 614
Thelen, Rechts-Anw. 305
— Reg. u. Bau-Rath 174
Themal 233
Thenbald, A. Ger. Rath 611
— Reg. u. Gew. Rath 621
Theodor, Stadtrath 211. 233
— Vice-Konsul 233
Theremin 409
v. Thermann (Frhr.) 563
Thesing, Oberbürgermstr. 215. **216**
— Rechts-Anw. 234
Thesmar 567
Theuerkauf, Priv. Doz. 104
— Rechn. Rath 528
— Rentmstr. 493
Theune, Geh. Kommz. Rath 194
— Lds. Ger. Rath 291
— Reg. u. Bau-Rath 442
Theurer 553
Thewalt, A. Ger. Rath in Ems 611
— — in Königstein 612
— Beigeordn. 615
— Eis. B. u. Betr. Insp. 353
— Intend. Rath 150
Thewes 430
Thews 563
Theyssen 126
Thie 184
Thiede, Ger. Sekr. 302
— Kr. Thierarzt 243
Thiel, Garn. Verw. Insp. 155
— Geh. Ob. Reg. Rath 79. 117. **162.** 164. 165. 168
— Geh. San. Rath 209
— Gesanglehrer 91
— Milit. Ob. Pfarrer 224
— Oberförster 379
— Ob. Lds. Ger. Rath 401
— Post-Dir. 287
— Rechts-Anwalt in Krone a. B. 356
— — in Wartenburg 231
— — in Wreschen 357
— Reg. Rath in Berlin 284
— — in Liegnitz 371
Thielbörger 78
Thiele, A. Ger. Rath in Seelow 290
— — in Ziegenhals 407
— Bau-Rath 175
— Bürgermstr. 368
— Direktor d. Lett. Verw. 76
— Eis. Direkt. 528
— Expedient 66
— J. K. Rendant 425
— Geh. Kanz. Rath 128
— Gymn. Dir. 411
— Just. Rath 534
— Kas. Insp. 154
— Kat. Kontr. 320
— Kr. Sekr. 365
— Kr. Physikus 619
— Lds. Ger. Rath 404
— Ob. Lds. Ger. Rath 253
— Ob. Zoll-Insp. 363
— Priv. Doz. 438
— ord. Prof. 226
— Rechts-Anw. in Essen 567
— — in Frankfurt a. M. 610
Thiele, Superintendent 436
— W. Bau-Insp. 562
Thielebeule 579
Thielemann, Geh. exp. Sekr. 68
— Kontroleur 78
— Lds. Ger. Rath 533
Thielen, Handelsrichter 566
— Sek. Lt. 140
— Staatsminister 56. **173**
Thielert 369
v. Thielmann (Frhr.), Kammerherr **21.** 388
— (Frhr.), Leg. Rath 72
Thielmann, Kammerger. R. 288
— Rentmstr. 587. 588
Thielsch 379
Thiem 262
Thiemann, A. Ger. Rath 454
— Sem. Dir. 411
— Superint. 283. 290
Thieme, Rentmstr. 421. 425
— Superintend. 418. 436
Thiemich 374
Thienel, Amtsrichter 408
— Kr. W. Arzt 377
— Rechts-Anw. 409
Thier, exp. Sekr. 105
— Rechn. Rath 449
— Rechts-Anw. 565
Thierfelder 99. 102
Thiersch 89
Thies, Mitgl. d. Ab. 202
— Kat. Kontr. 502
— Schauspieler 30
Thiesen 100
Thiessen 231
Thilo, A. Ger. Rath 291
— Amtsrichter 534
— Kr. Schul-Insp. 312
— stellv. Vors. d. Gew. Ger. 625
Thime 309
Thimeo 129
Thimm 444
Thinius, Landrichter 301
— Notarr 27
Thissen, Rechts-Anw. in Aachen 661
— — in Düren 662
Thiwissen 271
Thöböll 479
Thole 216
Thöl 531
Thöle 503
Thölke 533
Thömer 175
Thöne 567
Thönes 644. 645
Thönnessen 662
Tholen 503
Tholens 508
Thomé 328
Thoma, Kr. W. Arzt 637
— Pr. Lt. 134
Thomae, A. Ger. Rath 603
— Reg. Rath 652
Thomale 404
Thomany 341
Thomas, Amtsrichter 358
— Bürgermstr. 624
— Bau-Rath 442
— Geh. Kanz. Dir. 56
— Kass. Verst. 250
— Konditer 644
— Kr. Phys. 625
— Kr. Schul-Insp. 342
— Lds. Ger. Rath 607
— Lds. Direkt. Sekr. 274
— Priv. Docent 100
— Reg. Rath 621. 622
— Wass. Bau-Insp. 458

Thomasewski, Amtsrichter 291
— Gymn. Dir. 235
Thomasius 575
Thomé, Ob. Reg. Rath 527
— Progymn. Dir. 361
— Realschul-Dir. 614
Thomsen, A. Ger. Rath 532
— Amtsrichter 480
— Bürgermstr. 462
— Ers. B. u. Betr. Insp. 662
— Kirchenpropst 471
— Kr. Schul-Insp. 465
— Ld. Ger. Rath 478
— Lds. Ger. Präsident 548
— Marine-Bau-Insp. 240
— Priv. Doz. 646
— Rechts-Anw. in Kappeln 480
— — in Kiel 478. 480
— San. Rath 459
Thomsen 85
Thon, Gerichtsschreiber 301
— Just. Rath 607
— Kat. Kontr. 578
— Kr. Schul-Insp. 423
— Pol. Dir. 309
Thordsen 463
Thorenz 215
Thormann, Kr. Sekr. 541
— Schul-Dir. 571
Thorwest 445
Thränhart 452
Thrun, Kr. Schul-Insp. 241
— Rentmstr. 312
Thuem 270
v. Thümen, Post-Dir. 659
— Rittergutsbesitzer 277
Thümen 306
Thümmel, Amts-Ger. Rath 406
— Ld. Ger. Rath 333
— Prem. Lieut. 137
— Strafanst. Insp. 630
Thür, Amtsrichter 302
— Reg. u. Bau-Rath 297
Thüsing 611
Thumann, Prof., Geschichtsmaler **88.** 90
— Rev. Insp. 573
Thumb 630
Thun 253
Thunecke 416
Thunig 343
Thurau, Rechts-Anw. 305
Spediteur 354
Thurk 96
Thurm, Kanzlei-Rath 82
— Univ. Bur. Assist. 101
von Thurn u. Taxis (Prinz) 67
Thurn, Notar 668
— Rechn. Rath 290
Thuthus, Post-Dir. 309
— Sup. 374. **391**
Thym 312. 327
Thymian 253
Thyssen, Hofcourier 25
— Kaufmann 566
— Post-Dir. 659
— Schloßaufseher 26
Thyssen 540
Tiburtius, A. Ger. R. 234
— Landes-Bau-Rath 247
— Ob. Forstmeister. 498
Tichauer 305
Tiebel, Kaufm. 286
— Oberförster 588
Tiede, Ger. Assessor 259
— Kr. Th. Arzt 243
— Oberförster 218
v. Tiedemann, Geh. Reg. Rath 260
— Kammerherr **21.** 179. 203
v. Tiedemann, Reg. Präs. 55. 203. **343.**
— Rittergutsbesitzer **339.** 350
Tiedemann 463
Tiedge 615
Tiedke 152
Tiedtke 554
Tiefenbach 210
Tielsch 448
Tiemann, Konservator 394
— ord. Hon. Prof. 100
— Reg. u. Bau-Rath 175
v. Tiesenhausen **481.** 483
Tiesler, Amtsgerichts-Rath 359
— Rechn. Rath 369
Tiessen 233
Tietzen 286. 354. 400
Tiete 343
Tietjen 96. 99. 101
Tietmeyer 432
Tietz, Hauptmann 141
— Kr. Bau-Insp. 427
— Kr. Schul-Insp. 342
— Obr. Lt. 161
— Post-Dir. 477
— Rechn. Rath 445
— Rechts-Anw. 334
Tietze, A. Ger. Rath 405
— Geh. San. Rath 288
— Kat. Kontr. 466
— Kr. Th. Arzt 345
— Ld. Ger. Rath 357
— Rechts-Anw. 454
— Rendant 284
— Rentmstr. 543
— Superint. 271. 281
Tiffin 289. 305
Tilemann, Amtsrichter 612
— Landrath **503.** 512
Tilgner 89
Till 234
Tilleffen 633
Tillgner 317
Tillich 271. 280
Tillmann, Baumstr. 547
— Hülfsaichmstr. 552
— Kr. Thier-Arzt 542
— Kr. Sekr. 506
Tillmanns 618
v. Tilly 207
Tilly 560
Tilmann, Bürgermstr. 624. 625
— Rechts-Anw. 611
Tils, Apotheker 617
— Notar 662
Tiltmann 569
Timcke 506
Timendorfer 305
Timm, Hauptm. 161
— Kr. Schul-Insp. 626
— Mitgl d. AH. 203
— Rechts-Anw. 333
Timme, Amtsrichter in Schwiebus 291
— — in Treptow a. Rega 334
— Landrichter 233
— Ld. Rentmstr. 314
Timmermann, Dom. Pächt. 497
— Hofbesitzer 506
— Rechn. Rath 457
— Reg. Baumstr. 376
Tiné 668
Tinney 52
v. Tippelskirch 509
Tirkel 163
Tirpitz 334
Tischer 423
Tischler, Ob. Reg. Rath 208
— Post-Dir. 355
Tischmeyer 113
Tismer 538
Titel 302
Titius 97
Tittel 453
Titz 150
Titze, Oberförster 498
— Pol. Ass. 629
Tjaden 532
Tjarks 508
Tobias, Geh Reg Rath **633.** 658
— Reg. Baumeister 364
— Sem. Dir. 337
Tobien, Realprogymn. Dir 538
— Rechn. Rath 184
— Reg. u. Bau-Rath 442
Tobies 152
Tobler 84. **99.** 101. 107
Tobold 98
Tod 175
Tode 562
Todsen, A. Verst. 462
— Deichgraf **455.** 468
— Landes-Assessor 470
— Stadtrath **458.** 470
Todt, Konsist. Rath 279
— Ob. Reg. Rath 653
— Post-Dir. 401
Todtenhof 118
Tödden 503
Töbe 367
Töche-Mittler 110
Tölke 492
Tölle, Just. Rath 359
— Rechts-Anw. 359
Tönjes 502
Tönnies 472
Töpel 534
Töpfer, Ob. Amtmann 272
— Prov. A. Rendant 152
Töpffer, verw. Ob. Amtm. 375
— Priv. Doz. 100
Töpler, Kr. Schul-Insp. 374
— Prof. 85
Töplitz 356
Töppen 235
Töpper 171. 310
Tolki 231
Tolkehn 233
Tollkmitt, Hof-Fourier 25
— Wass. Bau-Insp. 262
Toll, Just. Rath 294
— Rendant 399
Tolle 494
Tollens **522.** 523. 524
Tollkiemitt 448
Tollewski 220
Tolsdorff, Geh. exp. Sekr. 174
— Geh. Registr. 75
Tomaschke 254
Tomaszewski 58
Tomuschat, Rechts-Anw. 233
— Superintend. 225
Tondeur 29
Tonn 357
Tonndorf 447
Toosbuy 194. **461.** 462. 468
Topf 423
Tophof 487
Tophoff 567
Topolski 337. 349
Topp 535. **569**
Tormin 654
Torman 450
Tornier 633
Totenhöfer 213
Toy 657
Tschech, Rentmstr. in Neumark 245
— — in Schlochau 245
Tschke 127
Tschlé 633
Tschinski 377
Tschtt 114
Tscheber 475
Träger, Bur. Verst. 483
— Rechts-Anw. 203. 305
Tramm 194. 487. 512. 513
v. Trampczynski 359
v. Trampe 510
Trampe, Kr. B. Insp. 422
— Stadtrath 238. 247. 248
Trantow 329
Trapmann 424
Trapp, Bau-Rath 528
— Pr. Lieutn. 148
— Rechts-Anw. 294
Trappe, A. Ger. Rath 450
— Rentmstr. 627
von der Trappen 625
Traube, Korresp. d. Akad. d. K. 85
— Priv. Doz. 100. 105
Trauernicht 121
Traumann, A. Ger. Rath 532
— Ld. Ger. Dir. 666
— Ld. Ger Rath 402
Trautmann, Gen. Arzt 98
— ord. Prof. 645. 647. 648
— Rechts-Anw. 450
Trautwein 407
Trautvetter 237
Travers 608
Trede 424
Treede 460
Treeger 405
Treger 152
Treibel 430
Treiber 30
Treibich 353
Trichel, Amtsrichter 256
— Kr. Schul-Insp. in Bartz 329
— — in Schwetz 244
— Ob. Rath 257. 276
Treis 668
Treitel, Amtsrichter in Karthaus 251
— — in Ragnit 234
— Prov. Doz. 256
Treiter 145
v. Treitschke 99
v. der Trenck, Landrath 200
— Staats-Anw. (Erster) 225. **230**
Trenckmann 262
Trendelenburg, Geh. Mel Rath, ord. Prof. **645.** 647. 648
— Prof., Oberlehrer 93
Trentmann 144
Trenkner 47
Trentin **382.** 385
Trentsch 164
Trenten 625
Trepte 153
Treplin, Kirchenpropst 466. 471
— Bau-Rath 623. 649
Trepper 83
v. Treskow, Amtsrichter 345
— Gen. der Inf. **40.** 44. 46
— Kammerherr 15
— Ritterschs. Rath 279
v. Treskow, Gesandter 67
— Mitgl. d. AH. 203
Trettin 346
v. Treu 398
Treu 260
Treumann 432
Treusch v. Buttlar-Brandenfels (Frhr.) 659
v. Treutler 67
Treutler 359
Trewendt, Amtsrichter 402
— Reg. Ass. 344
Triacca 666

Tribukait, Schul-Insp. 212
— Staats-Anw. 451
Triebel, Berg-Rath 386
— Landes-Rath 220
— Rechts-Anw. in Halle 450
— — in Königsberg 233
— Reg. u. Schul-Rath 242
Triebenstein 579. 581
Triepcke, Forstmstr. 246
— Ober- u. Korps-Audit. 130
Trierenberg, Hptm. 135
— Reg. Rath 442
— Vorwerks-Pächt. 271
Trieschmann 362
Trieft, A. Ger. Rath 256
— Geh. Just. Rath 130
— Geh. Reg. Rath 78
— Ld. Ger. Rath 402
Trilling 375
Trimbern, Hauptm. 145
— Rechts-Anw. 660. 668
Trinius 260
Trinkhaus 146
Tripmacker 532
Tripp 586
Trittel 245
Trockels 557
Tröge 231
Troeltsch 645
Troester 140
Tropisch 338
Trose, Reg. Rath 237
— Steuer-Rath 78
Trommer 256
Trommershausen 624
Tropfke 238
Troplowitz 452
v. Troschke (Frhr.), Hofpage 23
— (Frhr.), Reg. Ass. 23. 308
Troschke 362
Trosien **410.** 412
Trosse 422
Trost, Kervohde 29
— Geh. Med. Rath 636
v. Trotha, Kammerherr 21. **35**
— Major 138
— Ob. Lieutn. 132
— Reg. Ass. 541
v. Trott 590
v. Trott zu Solz, Kammerherr 22. 575
— Konsist. Präs. 595
— Landrath 575
Trott 405
Trotte 400
Trottner 587. 588
Traube 479
Trudenbrodt 419
Trübe 29
Trübe 80
Trümpelmann 436
Trüten 554
Truhlsen 311
Trumm 582
Trummler 536
Trump, Ld. Ger. Rath 404
— Rechn. Rath 363
Trunz 415
Trusen 435
Trutschler 464
v. Trzcinski 209
Tschackert, Geh. Reg. Rath **360.** 362
— ord. Prof. 521
v. Tschammer u. Osten (Frhr.) **20.** 179. 387
v. Tschammer-Quarip (Frhr.) 387
Tschaplewitz 395
Tschautsch 92
Tscheby-Tschew 85
Tschermak 85
Tscherfich 339
Tschiersch 257
Tschirch 358
v. Tschirschky 428
v. Tschirschky u. Bögendorff 71
v. Tschirschky-Renard (Gf.) 193
v. Tschirschnitz, Landrath 459
— Wirkl. Geh. Kriegs-Rath **127.** 137
Tschocke 203
Tschöltsch 373
Tschöpe 338
Tschorn 118
v. Tschudi, Assist. 93
— Hptm. 149
Tschuschke 340
Tsurutaro Senga 101
Tuckermann 373
Tuczek 572. 592. 598
Tuebben, Ob. Reg. Rath 77
— Reg. Ass. 242
Tübcke 489
Tücking, Amtsrichter 664
— Gymn. Dir. 614
Tücksen, Forstmstr. 273
— Rechts-Anw. 479
Tüllmann 136
Tümmel 153
Türck 608
v. Türcke 387
Türcke, Geh. exp. Sekr. 66
— Reg. Ass. in Danzig 238
— — in Luckau 257. 268
— Rechn. Rath 109
— Reg. Rath 375
— Silberverw. 33
Türk, Rechts-Anw. in Berlin 305
— — in Gnesen 356
Tüscher 130
Tull 238
Tummeley 313
Turba 31
Turrettn 469
Tusche 376
Tuscher 31
Tutt 631
Tutzauer 298
v. Twardowski I., Major 131
— II. — 131
Twele, A. G. Rath 532
— Reg. Rath 528
— Superintend. 492. 519
v. Twickel (Frhr.) 50
Tyben 241
Tyrankiewicz 359
Tyszka 267
Tzschirner 333
v. Tzschoppe, Landrath 203. 495
— Ob. Reg. Rath 425

U.

Uebelhöde, Geh. Just. Rath, 193. **598.** 599
— Rechts-Anw. in Celle 531
— — in Stade 536
— Superintend. 492. 519
Ubben 508
Uber 377
Ubermann, Just. Rath 608
— Rechts-Anw. i. Berlin 305
— — in Schmalkalden 454
v. Uckro 371
Uder 593
Ueberall 406
Ueberhorst 566
Ueberschär, Reg. Ass. 481
— Superintendent 369. 390. **391**
Uechtritz 141
v. Uechtritz u. Steinkirch, Amtsrichter 401
— Kam. Ger. Rath 288
— Kammerjunker 22
— Ldr. Aeltester 388
— Reg. Ass. 8
Uedinck 543
Uetzmann 548. 550
Ufer 337
Uffelmann 546. 579
Uffeln 565
Uflacker 479
Uhde, Post-Direkt. 562
— Staats-Anw. (Erster) 478
Uhden 163. 269. **272.** 277
Uhl, A. Ger. Rath 232
— Rechn. Rath 174
Uhlendreck 149
Uhlenbuth, Eis. V. Insp. 445
— Eis. Dir. 528
Uhles, Ld. Ger. Rath 667
— Staats-Anw. (Erster) 669
Uhlhorn 83. 511. 515. **518**
Uhlig 75
Uhlmann, Eis. Masch. Insp. 352
— Geh. Rechn. Rath 175
— Teleg. Direkt. 563
Uhrlandt 305
Uhse, Just. Rath 405
— Kr. Th. Arzt in Czarnikau 345
— — in Kottbus 268
Uhthoff, Ldr. Bau-Insp. 513
— ord. Prof. 598. 600
Ukermarker 25
Ukert 340
v. Uklanski 364. 365
Ulbert 376
Ulbrich, A. Ger. Rath 407
— Amtsrichter 230
— Ob. Realschul-Dir. 295
— Präp. Anst. Vorst. 337
Ule, Priv. Doz. 438
— Rechts-Anw. 289. 290. 305
— Staats-Anw. 668
— Steuer-Insp. 212
Ulfers 508
Ulfert 401
Ulfig 401
Ullmann, Geh. Ob. Reg. Rath 112
— Rechn. Rath in Berlin 162
— — in Potsdam 184
— Rechts-Anw. in Magdeburg 451
— — in Posen 359
Ullrich, Amtsrichter 406
— Bau-Rath 158
— Buchhalter 81
— Dekan 597
— Gerichtsschreiber 403
— Kr. Schul-Insp. 427
— Metropolitan 596
— Ob. Bergamtsmarksch. 326
— Rechn. Rath 94
— Reg. Ass. 242
Ullstein 305
Ulmann **328.** 330
Ulrich, Archivstr. 347
— Bau-Rath 475
— Berg-Rath 601
— Dep. Th. Arzt 362. **366.** 372. 377
— Eis. B. u. Betr. Insp. 561
— Forst-Ass. 494
— Geh. Berg-Rath **526.** 527
Ulrich, Geh. Reg. Rath in Berlin 173
— — in Düsseldorf 621
— Geh. San. Rath 276
— Gen. Insch. Rentm. **250.** 251
— Kr. Th. Arzt 315
— Oberförster 242
— Prof. a. d. techn. Hochschule **525.** 526
— Realschul-Dir. 411
— Rechn. Rath 75
— Rechts-Anw. in Magdeburg 451
— — in Marienwerder 253
— — in Torgau 454
— Reg. Rath 352
— Schauspielerin 31
— Steuer-Rath in Hannover 485
— — in Oppeln 375
Ulrichs, Bürgermstr. 423
— Kat. Kontr. 508
v. Ulrici, Steuer-Rath 414
— Ob. Forstmstr. 631
Ulrici 355
Umbach, Kat. Kontr. 271
— Rentmstr. in Kastellaun 621
— — in Saarburg 635
Umbeck 644. 645
Umpfenbach **226.** 228
Una 609
Ungar 615. 629. 646. 648
Ungefroren, Ob. Steuer-Insp. 617
— Steuer-Rath 338
Unger, A. Ger. Rath 356
— Amtsrichter 451
— Kr. Bau-Insp. 427
— Kr. W. Arzt 426
— Kupferstecher 89
— Rechts-Anw. 305
— Staats-Anw. 301
Ungewitter, Amtsrichter 30. 606
— Dom. Pächt. 497
— Landrichter 569
Unglaube, Geh. Rechn. Rath 63
— Hof-Rath 51
v. Unruh (Gf.) **7.** 8. 47
v. Unruh, A. Ger. Rath in Cöslin 203. 233
— — in Osnabrück 564
— Ldr. Aeltester 381. **387**
— Landrath 341
— Reg. Ass. 208. 209
— Rendant 341
— Superintend. 320. 327
Unruh, Arzt 212
— Pol. Rath 119
— Rechn. Rath 76
v. Unruhe-Bomst (Frhr.) **14.** 46. 189. 340. 348
Unschuld 619
Untermann, Ackerbauschul-Dir. 221
— Registrator 133
Unzucht 446
Unverzagt, Amtsrichter 607
— Bürgermeister 504
Unzer 172
Upbues 498
Uppenkamp 613
Urbach, Amtsrichter 661
— Rechts-Anw. in Meseritz 357
— — in Militsch 408
Urban, Amtsrichter 256
— Bau-Rath in Cassel 693
— — in Stralsund 331
— Geh. Reg. Rath 583

Urban, Gymn. Dir. 410
— Kr. Sekr. 209. 213
— Prof., Unter Dir. **96.** 102
— Post-Dir. 445
Urbanneck 374
Urbanowicz 209
Urff 273
Urich 530
Urlaub 236
Urner 174
Uriell 531
Uebeck, Kontroleur 27
— Rechts-Anw. 453
Uschner 408
v. Usedom, Kammerherr **13.** 16. 27. 63
— Oberst **133.** 134
Usedom 122
Usener, Geh. Reg. Rath, ord. Prof. 86. **646.** 647. 648
— Reg. u. Bau-Rath 657
— Superintend. 645
Uelander 130
v. Uslar 522
v. Uslar-Gleichen (Frhr.), Hofpage 23
— — (Frhr.), Major 161
Utecht 154
Uter, Kr. Sekr. 623
— Rentmstr. 627
Utermann 654
Utermark 154
Uth, Forstmstr. 173. 194
— Rechts-Anw. 608
Uthemann, Geh exp Sekr. 66
— Masch. Baumstr. 462
v. Uthmann, Reg Ass. 308
— Verw. Ger. Dir. 365
Utke 175
Uttner 30
Utz, Bur. Vorst. 323
— Rechts-Anw. 256

V.

Vaal 554
Vaasen 661
Vack 668
Vageder, Geh Fin. Rath 76
— Just. Rath 660
v. Vahl 140
Vahl 31
Vahle 564
Vahlen 81. **99.** 101. 107
Vahlenbrach 635
Vahlkampf 568
Vahrenger 438
Valber 639
Valentin, A. Ger. Rath 403
— Kustos 95
— Oberst 161
— Rechts-Anw. 359
— stellvertr. Handelsrichter 303
v. Valentini 486
Valentini 226
v. la Valette St. George (Frhr.) 169. **645.** 647
Va Vallee **620.** 621
Vandenrich 543
Vanselow 629. 640
Varain, Lederfabrikant 634. 658
— Rechts-Anw. 666
v. Varendorff, A. Ger. Rath 569
— Ob. Forstinstr. 308
Varenkamp 661
Varges 326
Varnhagen, Bau-Rath 416
— Lds. Ger. Rath 607
Varrentrapp, Ld. Bau-Rath 220
— Stadtrath 586. **598**
Vasen 664
Vater, Forstmstr. 419
— Geh. Kanzl. Rath **83.** 96
— Geh. Reg. Rath **82.** 205
— Just. Rath **101.** 402
Vatiché 515
Vatter 571
Vattmann 549
Vaupel, Amtsrath 579
— Dom. Pächter 447. 579. 604
— Ob. Amtmann 579
Vauth 577
Vautier 89
von der Vecht 564
Veerhoff 546
van Vehlen 485
Veit, Geh. Ob. Med. Rath, ord. Prof **645.** 647. 648
— Priv. Doz. 98
— Reg. Ass. 414
Veith 527
Veitmeyer 177
Velde, Bau-Rath 602
— Just. Rath 611
Velhagen, A. Ger. Rath in Herford 564
— — in Minden 564
Veling 661
von Velsen 650
Velte 587. 588
Velten 615
v. Veltheim, Kammerherr 20. **49**
— Jeremenienmstr. **14.** 18. 203
Velthusen, A. Ger. Rath in Kiew 665
in Mühlhausen 449
Veltkamp 623
Veltman, Archiv-Rath 64
— Bau-Rath 158
— Ld. Ger. Rath 567
— Prof. a. d. landwirthsch. Akad. 169
— Rentmstr. 508
Venediger 411
Vennemann 569
Vent 456
Ventzki 335
Venzke 302
Venzlaff 346
Verbeet 615
Verdien 454
Vergin, J. K. Rendant 273
— Kastellan 26
v. Versen, Gen. d. Kav. **38.** 143
— Landrath 314
— Leibpage 32
Versen 663
Versmann 585. 619. 639
Verspohl 548
Verworn 126
Verwormer 132
Vette, Just. Rath 454
— Ld. Ger. Rath 358
Vetter, Dir. d. Kgl. Gärten **25.** 170
— Garn. Bau-Insp. 157
— Lds. Bau-Insp. 384
— Superintend. 252
Venn 535
Vial, Rentmstr. 578. 581
— Superintend. 577. 596
v. Viebahn, Oberst 127
— Ob. Präsid. Rath **537.** 539. 558
Viebahn, Amtsrichter 566
— Just. Rath 566
Viebeg 231
Viebig, Rechts-Anw. 290. 305
— Staats-Anw. (Erster) 664
Vieberg 281. 330
Viegener 569
Viehmann 574
Vieboff 614
Vielhaack 479
Vielhauer v. Hohenhau 151
Viereck, Eis. Bau- u. Betr. Insp. 352
— Landrichter 357
— Ob. Amtm. 129
— Reg. u. Baurath 656
Viereggo, Konsst. R. **182.** 279. 280
— Reg. u. Bau-Rath 353
Vierhaus 121
Vierhuff 175
Vierkötter 644
Vierkotten 662
Vierling **87.** 88
Viertel, A. Ger. Rath 405
— Gymn. Dir. **481.** 482. 524.
Viertbaler 448
Viesen 633
Vieten, Rechn. Rath 627
— Rechts-Anw. 668
Vieter, Amtsrichter 534
— Dom. Pächter 508
— Kr. Phys. 575
— Lds. Aeltester 388
— Ld. Ger. Rath 534
— a. o. Prof. 598. 599. 600
Vietsch **121.** 122
Vietze 148
Vietzke 306
Vieweg 207
Viezens 293
Vigelius 605
Vigoureux 368
Vildhaut 542
v. Villaume, Gen. Major 39
— Oberst-Lieut. 52
Villeneuve 71
v. Villiez (Frhr.) 23
Vilmar, Kr. Schul-Insp. in Grabenstein 577
— — in Schmalkalden 577
du Vinage 425
Vinassa 610
Vincent 270
v. Vincke (Frhr.), Kammerherr 17
— (Frhr.), Landrath 548
Vinz 451
Viol 451
Violet 627
Violett 147
Virchow, Geh. Med. Rath, Prof. 83. 84. 94. **97.** 102. 107. 109. 118. 143. 165. 203
— a. o. Prof. 90. 98. 102
Visarius 551
Vischer, Prof. a. d. techn. Hochsch. 649
— Schauspieler 23
Vissering 480. 499
Vitali 478
v. Vitinghoff gen. Schell zu Schellenberg (Frhr.) 19. **50**
Vitz, Gym. Dir. 306
— Reg. Rath **375.** 376
Vitzius 637
Vitzthum v. Eckstädt (Gf.), Kammerherr 16
— — (Gf.), Leg. Sekr. 74
Vivreux 668
Vleugels 669
van Vleuten 203
Vocke 442
Vockerodt 538
Vockrodt 603
Vöcks 298
Vöge 464
Völcker, Kr. Schul-Insp. 240. 550
— Prov. Schul-Rath 235
— R. Gymn. Dir. 411
— Superint. 645
Völckers, ärztl. Dep. 650
— Geh. Med. Rath, ord. Prof. **472.** 473
— Kr. Phys. 459
— Lt. Ger. Rath 606
Voelkel 235
Volkel, Kaufmann 447
— Rechn. Rath 602
Völker 418
Völkner 355
Vömel 586
Voerkel 9. **244**
Vogdt 373. **375**
Voge 477
Vogel, Amtsrichter in Friedland 231
— — in Johannisburg 233
— Biblioth. Sekr. 96
— Geh. Reg. R., Prof. 84 **97**
— Geh. Registr. 67
— Geich. Maler, Prof. 88. 90
— Gymn. Dir. 258
— Ob. Bau-Rath 602
— Prof. a. d. techn. Hochschule in Berlin **105.** 110
— Ob. Berg-Rath 356
— Priv. Doz., Prof. 165
— R. Gymn. Dir. in Berlin 226
— R. Progymn. Dir. 258
— Rechts-Anw. i. Königsberg 233
— — in Kenitz 256
— Reg. Ass. 242
— San. Rath 500
— stellvertr. Hülfsrichter 451
— Superint. in Weißenfels 423. 430
— — in Wollin 312. 327
Vogeley 573
Vogelgesang, Forstmstr. in Herzberg 491
— — in Liebemühl 213
— Reg. Rath 653
Vogeltreuter 233
Vogelsang 508
Vogels 408
Vogler, Prof. a. d. landwirthsch. Hochschule **168.** 169
— Rechts-Anw. 470
Vogt v. Hunolstein (Frhr.) 588
Vogt, Amtsrichter 358
— Bürgermstr. 584. 585
— Geh. Registr. 73
— Gymn. Dir. in Cassel 570
— — in Neuwied 614
— Lds. Bau-Insp. 349
— Ld. Ger. Dir. 232
— Ld. Ger. Rath 606
— Mühlenbesitzer 576
— Pol. Ass. 118
— ord. Prof. **393.** 396
— Rechn. Rath 369
— Rechts-Anw. in Neustadt 407
— — in Oppeln 408
— Taubst. Anst. Dir. 431
— Zeug-Hptm. 146
Vogts, Bergw. Direktor 585
— Kaufmann 303
Vohl 562
Vohren 569
Voiges 594
v. Voigt 371

Voigt, Amtsrichter 230
— Anstalts-Dir. 220
— Dom. Rentm. in Berlin 297
— — in Magdeburg 419
— exped. Sekr 297
— Geh. exp. Sekr. 162
— Geh. Rechn. Rath 83
— Gruben-Dir. 415. 416
— Gymn. Dir. 295
— Hauptmann 145
— Kal. Kontr. 261
— Kr. Schul-Insp. in Eschwege 577
— — in Solingen 626
— Kr. Phys. 309
— Kr. Thierarzt 619
— Ld. Ger. Dir. 300
— Ld. Ger. Rath 282
— Oberförst. i. Niederaula 580
— — in Kyllburg 636
— Post-Dir. 331
— Prov. Dct. in Berlin 97
— — in Bonn 646
— ord. Prof. in Göttingen **522.** 523
— Proviantmstr. 152
— Rechts-Anw. in Berlin 305
— — in Halle 450
— Reg. Ass. i. Hildesheim 490
— — in Schleswig 458
— Reg. Baumstr. in Frankfurt a. O. 267
— — in Lathen 562
— Sem. Dir. 411
— Staats-Anw. 568
— Stadt-Rath 288
Voigtel, Geh. Reg. Rath 177
— Geh. Ob. Bau-Rath **126.** 176
— Ld. Ger. Dir. 333
— Stadtrath 415
Voigtgast 264
Voigtländer 459
Voigts, Hofbesitzer 495. 516
— Oberverwaltungsgerichts-Rath 58
v Voigts Rhetz, General d. Art. z. D. 429
— Obr. Lt. 161
Volbracht 546
Volgenau, Amtsrichter 454
— Ld. Ger. Rath 294
Volger 488
Volhard 437. 438. 439. 440
Volke 399
Volkening, Kal. Kontr. 546
— Superintend. 557
Volkens 100
v. Volkmann 414. 415
Volkmann, Amtsrath 317
— A. Ger. Rath in Berlin 301
— — in Dahme 293
— Bau-Rath in Cassel 576
— — in Ratibor 377
— Gymn. Dir. 411
— Hauptm. 148
— a. o. Prof. 226. 228
Volkmar, Amtsrichter 280
— Kamm. Ger. Rath 288
— Ob. Lehrer, Prof. 136
— Rechts-Anw. 305
Volkmer, Rechts-Anw. 404
— Schul-Rath 382
Volkmuth 633
v. Vollard-Bockelberg 203. **268**
Vollbeding 664
Vollbracht 452
Vollbrecht 287
Vollers, Kr. Thier-Arzt 460
— Reg. Baumstr. 395
Vollert, Amtsrichter 407
— Bergwerks-Dir. 446
Vollgold, Rechts-Anw. 305
— Reg. Rath 528
Vollhase 136
Vollmar, Dom. Pächt. 272
— Garn. Verw. Ob. Insp. 153
— Ld. Ger. Dir. 253
Vollmer, Architekt, Prof. 104
— Kal. Kontr. 546
— Kr. Schul-Insp. 492
— Kr. Sekr. 415
— Lt. Ger. Rath 356
— Präp. Anst. Dir. 483
— Reg. u. Forst-Rath 286. **308.** 313
— Schauspieler 29
— Telegraph. Dir. 605
Vollrath 443
Volmar, Intend. Rath 150
— Kr. Bau-Insp. 460
Volprecht 356
Volquardsen 522
Volz 400
Volz, Gymn. Dir. 257
— Ld. Ger. Dir. 606
Vondey 663
Vonhoff 302
Vonnegut 554
Vonnemann 627
Vopelius 203. **632**
Vorberg, Kr. Th. Arzt 633
— Superintend. 263. **280**
Vorbringer 223
Vorbrodt, Amtsrichter 432
— Post-Dir. 309
Vorbrüggen 627
Vordemann 492. 519
Vorgang 90
Vormann 542
Vormbaum, Lt. Rentmstr. 511
— Ob. Reg. Rath **540.** 541
— Reg. Ass. 420
Vorster 430
Vorwerg 356
Vosberg 403
Vosfeldt **375.** 379
Voss 272
v. Voss, Geh. Reg. Rath 203. **410.** 430
— Hauptm. 157
— Reg. Rath 118
— Rittergutsbes. 354
v. Voss-Buch (Gf.) 17
v. Voss-Wolfradt 30. **193.** 319
v. de Voss 476
Voss, A. Ger. Rath 332
— Dep. Th. Arzt 506
— Dir. d. Samml. prähist. Alterth. 94
— Dom. Pächt. 320
— Forstmstr. 317
— Kassirer 67
— Kr. Sekr. 575
— Lt. Ger. Rath in Danzig 253
— — in Frankfurt a. O. 290
— verw. Ob. Amtm. 313
— Oberförster 580
— Priv. Doz. 104
— Rechn. Rath 130
— Rechts-Anw. in Birnbaum 357
— — in Hagen 568
— — in Kerbach 607
— — in Meschede 564
— — in Ostrowo 358
— Reg. Baumstr. in Bevergern 562
— — in Ratibor 399
— Superintend. 508. 521
Vossen, Rechts-Anw. in Aachen 661
— — in Barmen 665
Vossius 215
Vosskühler 353
Vosswinkel, Amtsrichter 564
— Staats-Anw. (Erster) 255
Voullième 77
Vowinkel 683
Voye 414
Vrede 541. 553. 554. 557
Vreden 462
Büllers, Amtsrichter 566
— Reg. Ass. 364. 637
Vulmahn 515
v. Vultejus 161
Vygen 203. 566. 624

W.

Wabbel 217
Wache, A. Ger. Rath 403
— Reg. Rath 398
Wachendorf, Rechts-Anw. in Aachen 661
— — in Köln 660
Wachenfeld 598
Wachler 289
Wachowski 238
Wachs, Arzt an der Impfanstalt in Cassel 589
— Forstmstr. in Ratibor 581
— — in Wolfersdorf 581
— Geh. San. Rath 421
— Gutsbes. 458
— Lehrer an der Hebammen-Lehranstalt in Wittenberg 431
— Major 124
Wachsen 400
Wachsmann 292
Wachsmuth, A. Ger. Rath i. Halle 450
— — in Jesberg 608
— Amtsrichter 291
— Gymn. Dir. 481
— Mitgl. d. Akad. d. W. 86
— Oberförster 593
— Reg. Baumstr. 539
— Zeug-Hptm. 148
Wachtel, Kamm. Sänger 31
— Staats-Anw. 358
Wachter 64
Wächter, Amtsrichter 272
— A. Ger. Rath 533
— Kommz. Rath 286
— Landforstmstr. 162
— Vermess. Insp. 337
Wachter 179
Wachtmeister (Gf.) 319
Wack 633
v. Wackerbarth gen. v. Bemsdorff (Frhr.), Mitgl. d. HH. **17.** 193
— (Frhr.), Mitgl. d. HH. 203. 416. 417. 604
— (Frhr.), Reg. Ass. 371
Wackermann 265
Wackernagel 283
Waddingten 86
Wadsack 246
Waeber 362
v. Waeckerl-Getter (Frhr.) 71
Waegener 640
Wägener 511
Waeger 80
Wähner 340
Wäsemann 315
Wätcke 479
Waetke 479
Waetzmann 346
Waezoldt 100
Wätzoldt 629
Wagemann, Amtsrichter 536
— Irr. Arzt 551
— Lt. Ger. Rath 536
— Ob. App. Ger. Rath 531
— Ob. Zoll-Insp. 79
Wagener, Amtsrichter 568
— Geh. Med. Rath 598
— Major **124.** 129
— Meiereischulvorsteherin 221
— Reg. Ass. 632
— Staats-Anw. (Erster) 606
v. Wagenfeldt 222
Wagenitz 154
Wagenknecht 305
Wagenschein, Kr. Bau-Insp. 345
— Rechts-Anw. 535
Wagler, Amtsrichter 402
— Kr. Schul-Insp. 312
Wagner, verw. Amtsrath 421
— Amtsrichter in Berlin 302
— — in Geldern 665
— — in Kempen 358
— — in Liebenau 291
— — in Mettmann 664
— Bau-Rath in Frankfurt a. M. 581
— — in Jestein 594
— Berg-Rath 601
— Bürgermstr. 585
— Eis. Dir. 602
— Eis. Masch. Insp. 283
— Forstmeister in Greifswald 180. 287. **329**
— — in Zicher 273
— Geh. Admir. Rath 177
— Geh. Rechn. Rath 125
— Geh. Reg. Rath, ord. Prof. **99.** 101. 117. 118
— Glashütten-Besitzer 634. 657
— Hptm. 161
— Intend. Sekr. 28
— Kammer-Ger. Rath 288
— Kal. Kontr. 169. 631
— Konservator 589
— Kr. Schul-Insp. 316
— Kr. Th. Arzt 216
— Kr. W. Arzt 377
— Lt. Ger. Dir. 259
— Lt. Ger. Rath i. Breslau 402
— — in Neisse 407
— — in Ostrowo 358
— — in Verden 536
— Landrath 583. 589
— Lds. Bau-Insp. 594
— Kat. Ob. Insp., Rechn. Rath 156
— Mathematiker 386
— Ob. Amtm. 424
— Oberförster in Bernstuchen 317
— — in Steinau 580
— Ob. Bach. Vorst. 78
— Post-Dir. 605
— ord. Prof. in Göttingen **522.** 523. 521
— a. o. Prof. in Halle 438. 440
— Realprogymn. Dir. 571
— Rechts-Anw. in Graudenz 255
— — in Schöneberg 280
— Reg. Ass. i. Bromberg 344
— — in Hildesheim 490
— — in Rotenburg a. F. 572

Wagner, Reg. Rath 363
— Rentmstr. 635
— Resarzt 171
— Staats-Anw. in Allenstein 290
— — in Berlin 289
— Staats-Archivar 64
— Stadt-Schulrath 465
Wahl 669
Wahlert 565
Wahlländer 36
Wahlmann 621
Wahn 374
Wahnschaffe, Amtsrath in Rottmannshagen 347
— — in Westerburg 419
— Prov. Dep., Landesgerichts 100. 115
— Rittergutsbes. 225
Wahrenberg 71
Wahrenburg 532
Wahrendorf 127
Wahrendorff, Geh. San. Rath 513
— Kr.-Schul-Insp. 312
Waitz v. Eschen (Frhr.) 446. 529. 601
Waitz 478
Waitz **646.** 647
Walbaum, Geh. Reg. Rath 483
— Kr. W. Arzt 633
Walbröhl 626
Walchhöfer 233
Walchhoff 218
Waldau, Amtsrichter 535
— Realprogym. Dir. 538
v. Waldburg zu Wolfegg (Gf.) 70
verm Walde 614
Walded, A. Ger. Rath 607
— Landes-Bau-Insp. 551
— Oberverwaltungsger. Rath 58
— Rechts-Anw. 607
v. Waldersee (Gf.) **38.** 189
Waldeyer, Bürgermstr. 619
— Geh. Med. Rath, Prof. 84. **98.** 102. 107. 143
— Gutsbes. 544
— Gymn. Dir. 614
Waldhausen 393
Waldhecker 337
Waldmann, A. Ger. Rath 357
— Garn. Verw. Insp. 153
— Hofstaats-Sekr. 24
— Rendant 255
Waldner 213
v. Waldow, Landrath 260
— Mitgl. d. AH. 203
— Ob. Forstmstr. a. D. **180.** 286
Waldstein, Rechts-Anw. in Altona 479
— — in Strasburg 256
v. Walkhausen, Leg. Sekr. 69
— Reg. Aff. 632
Walkhausen 664
Walewski 340
Walhoff 579
Wallach, Geh. Ob. Finanz-Rath 75
— ord. Prof. 522. 523. 521
— Rechts-Anw. 567
Wallau 669
Wallbaum 542
Wallbrecht 203
v. Wallenberg, Forstmstr. 246
— Ob. Reg. Rath 364
— Wirkl. Geh. Rath 62
v. Wallenberg-Pachaly 463
Wallichs, Gymn. Dir. 455
Wallichs, Geh. San. Rath 459
Wallis, Oberförster 347
— Rechts-Anw. 480
Wallmann, Forstmstr. 498
— Kr. Th. Arzt 426
— Reg. u. Forst-Rath **489.** 494. 530
— Vorst. d. Waschanst. 25
Wallmüller 300
Wallot 88
Wallraf 637
v. Wallwitz (Gf.) 69
Walter, Eis. Bau-Insp. 654
— Eis. Masch. Insp. 475
— Eis. Tel. Insp. 476
— Garn. Verw. Ob. Insp. 154
— Gerichtsschreiber 356
— Hpt. Ritterschafts. Sekr. 278
— Hütten-Dir. 396
— Kellermstr. 25
— Kr. Schul-Insp. 312
— Ldr. Aeltester 388
— Major z. D. 157
— Ob. Reg. Rath 540
— Ob. Rev. 617
— ord. Prof. **226.** 228
— Proviantmeister 152
— Realschul-Dir. 571
— Rechn. Rev. 357
— Rechts-Anw. 289
— Reg. Aff. 77
— Reg. Rath 547
— Rentmstr. 466
— Schloßverwalt. Dir. 33
— Steuer-Rath 617
— Superintend. 280
Walter-Wesbeck 419
v. Walther 621. 627
Walther, Bergfakterei-Dir. 526
— Direktor d. Taubst.-Anst. 107. **296**
— Dom. Rath 587. 588
— Eis. Bau- u. Betr.-Insp. 353
— H. A. Kontr. i. Malmedy 617
— — in Schleiden 308
— H. A. Rendant 78
— Kanal. Rath 457
— Kaufm. 446
— Landrichter 609
— Ob. Resarzt 171
— Post-Dir. 605
— Real-Gymn. Dir. 258
— Rechn. Rath in Berlin 93
— — in Magdeburg 413
— Reg. Aff. 636
— Superintend. 391
Walthe 365
Waltrup 542
Wambsganß 284
Wander 205
Wandersleben 230
Wandt 453
Wangemann 307
v. Wangenheim (Frhr.), Kammerherr 19. **34**
— (Frhr.), Landrath 486
— (Frhr.), Ld. Ger. Rath 535
— (Frhr.), Leg. Sekr. 67
— (Frhr.), Mitgl. d. Zentral-Moor-Komm. 165
v. Wangenheim-Wake (Frhr.) **262.** 477
Wangerin, Geh. Kalkul. 122
— Hofrath 8
— ord. Prof. 437. 438
Wangner 672
Wanieck 586
Wanjeck 404
Wanjura, A. Ger. Rath 403
— Kat. Kontr. 379
Wanke, A. Ger. Rath 409
— Kr. W. Arzt 315
Wankel, Amtsrichter 607
— Kaufmann 445
Wanker 152
Wannemacher 163
Wannmacher 243
Wannow 229
Wanzen 662
Wapenhensch 235
v. Warburg 16
Warburg, Priv. Docent 100. 102
— Rechts-Anw. 479
Warda 256
Warder 619
Wardin 25
Warkentin, Deichhauptm. 244
— Post-Direkt. 401
— Stadt-Rath 205
Warmbier 302
Warmbrunn, Bürgermstr. 378
— Rechts-Anw. 403
— Staats-Anw. (Erster) 480
Warmuth 404
Warnatsch 409
Warnde, Kr. Th. Arzt 268
— Rentmeister 466
Warneck 514
Warnecke, Geh. Rechn. Rath 177
— Just. Rath 664
— Ld. Ger. Rath 358
— Reg. Sekr. 499
— Zahnarzt 523
Warnekros 99. 107
Warnholz 469
Warnitz 342. **351**
Warnke 508
Warschauer, Archivar 64
— Bankier 373
— Rechts-Anw. 357
Warsitz 402
Wartchow, exped. Sekr. 297
— Superint. 320. 327
v. Wartenberg, A. Ger. R. 301
— Hauptmann 135
— Ritterschaftsrath 278
Wartenberger 393
v. Wartensleben (Gf.), Landrath **415.** 430. 435
— (Gf.), Zeremonienmstr. **14.** 18. 416
Wartbmüller 92
Waschow, Kr. Schul-Insp. 378
— — Sem. Direkt. 362
Waselé 551
Wasmansdorff 124
Wasmuht 611
Wasmund, Bur. Vorst. 323
— Rendant in Berlin 27
— — in Stettin 321
Wasser 291
Wasserfall 305
Wassermeyer 662
Waßmann 120
Waßmannsdorf 66
Waterhouse 89
Wattenbach 84. 91. 95. **99.** 101
Wattenberg 203
v. Watter (Frhr.) 74
v. Watzdorf **376.** 389
Wauters 89
Wawerzig 405
Weber, Aichmeister-Gehülfe 429
— A. Ger. Rath in Landau 406
— — in Quedlinburg 449
— — in Wetzlar 611
— Amtsrichter in Adelnau 358
— — in Hadamar 611
— — in Pyritz 453
— Betsch. Arzt 68
Weber, Eis. Bau- u. Betr. Insp. 284
— Fabrikbesitzer in Duisburg 658
— — in Gera 417
— Geh. Bau-Rath **119.** 178
— Geh. Med. Rath, ord. Prof. **137.** 439
— Geh. San. Rath 206
— Gräfl. Kammer-Rath 520
— Hpt. Lehrer 221
— Hofrath 21
— Int. Rath 151
— Just. R. in Halle a. S. 450
— — in Stade 539
— Kammer-Rath 659
— Kassirer 501
— Kr. Sekr. in Biedenkopf 583
— — in Münster 541
— Land-Bau-Insp. 295
— Lt. Ger. Dir. 290
— Lt. Ger. Rath in Schneidemühl 359
— — in Stettin 334
— Landes-Rath 641. 644
— Lehrer 640
— Mitgl. d. AH. 203
— Mitgl. d. Einkommenst. Berus. Komm. 238
— Musikdirektor 31
— Oberförster in Gladenbach 588
— — in Hammerstein 246
— Pfarrer 600
— Pol. Aff. 239
— Post-Dir. 287
— Priv. Docent 97
— ord. Prof. a. d. Univ. in Berlin 84 **99**
— — in Breslau 393
— — in Göttingen **522.** 523
— a. o. Prof. in Kiel **472.** 474
— Rechn. Rath in Berlin 118
— — in Geldern 373
— Rechts-Anw. in Berlin 595
— — in Lügen 432
— — in Osterwieck 470
— — in Rosenberg 408
— — in Wolgast 323
— Rentmstr. i. Braunsberg 213
— — in Ortelsburg 213
— Steuer-Insp. in Erfurt 425
— — in Frankenstein 339
— Vice-Konsul a. D. 203
— Wass. Bau-Insp. 375. 377. 378
— Weheschuldirigent 270
— Wildmeister 28
Weberstedt 64
Webers I., Rechn. Rath 184
— II. — 184
Werner 134
v. Websky 164. 287. 400
Websky **55.** 179. 180. 360. 368. 382. 384. 387
Wechselmann 234
Wechsung 79
Wed, R. Gymn. Dir. 361
— Rentmstr. 639
Wedbecker, A. Ger. Rath 666
— Oberförster 639
— Reg. Rath 206
Wecken, Dom. Pächter 488
— Kr. Schul-Insp. 488
Wecker 403
Wedwarth, A. Ger. Rath 254
— Kr. Schul-Insp. 346
Wedwerth 340
v. Wedderkop 465

Weddige 540. 541
Weddigen, Ob. Lds. Ger. Rath 563
— Post-Dir. 400
Wedding, Fabr. Bes. 286
— Geh. Berg-Rath 105. 113. **115.** 116. 178
— Priv. Docent 105
— Rechn. Rath 184
Wedekin 483. **489**
Wedekind, A. Ger. Rath in Iburg 535
— — in Northeim 532
— Dep. Th. Arzt 456. **460**
— Lds. Ger. Rath 253
— Rechts-Anw. 479
— Superint. 520
v. Wedel (Gf.), Botsch. Sekr. 68
— (Gf.), Gesandter 39. **71**
— (Gf.), Landrath 18. **541.** 542. 556
— (Gf.), Ob. Stallmstr. **13.** 27 166
— (Gf.), Sek. Lt. 69
v. Wedel geb. v. Koße 182
— Kammerherr 21. **33**
— Landrath 421
— Minist. d. Königl. Hauses **7.** 18. 46. 47. 181. 190
— Reg. Ass. 308
— Reg. u. Forstrath 308. 313
— Stifts-Hptm. 311
Wedel, Gew. Insp. in Cassel 576
— — in Wiesbaden 584
— Rechts-Anw. 454
v. Wedel-Geedens (Gf.) 188
v. Wedel-Parlow, Lds. Aeltester 387
— Reg. Ass. 314
v. Wedelstädt, Forstinstr. 419
— Geh. Rechn. Rath 184
Wedemann 212. 225
Wedemeyer, Repetitor 170
— Sekr. 105
Wedow 334
Wedtdoff 233
Weegmann 628
Weerda, Dom. Pächt. in Ernst-Augustpolder 508
— — in Bartshausen 508
Weeren 105
Weferling 451
Wegeler, Kommt. Rath 619
— Rechts-Anw. 666
Wegeli 316
Wegener, Amtsrichter 408
— Buchhalter 81
— Dom. Pächt. 320
— Eis. Direkt. 475
— F. K. Rend. 313
— Gym. Dir. 411
— Kr. Sekr. 503
— Kr. Schul-Insp. 312
— Kr. Th. Arzt 268
— Musik-Dir. 29
— Pfarrer 136
— Rechts-Anw. 335
— Reg. u. Forst-Rath 632. 635
— Reg. Sekr. 200
— Rentmstr. 343
— Rev. Insp. 414
— Steuer-Insp. 79
— Superint. 312. 327
— W. Bau-Insp. 380
v. Wegerer 135
Wegbmann 665
Wegmann 219
v. Wegner 33
Wegner, Eis. Bau-Insp. 283
— Eis. Bau- u. Betr. Insp. 283
— Gutsbes. 311
— Just. Rath 289. 305
— Kr. Phys. 340
— Lds. Bau-Insp. 276
— Oberbürgermstr. 191. **624**
— Ob. Reg. Rath 502
— Reg. Rath 338
— Rittergutsbesitzer 348
— Superintend. 312. **327**
v. Wegnern, Major 132
— Landrath 415
Wehage 105. 178
Wehlau 403
Wehle, Landschafts-Rath 59. **350**
— Rechn. Rath 375
Wehmer, Medic. Ass. 118. 259
— Lds. Ger. Präs. 408
— Rechts-Anw. 535
Wehn, Rendant 656
— Steuer-Insp. 369
Wehner 500
Wehowski 408
Wehr, Dom. Pächter 493
— Kr. Phys. 426
v. Wehren 442
Wehrenpfennig, Geh. Ob. Reg. Rath **82.** 106. 114. 117
— Rechn. Rev. 449
Wehrhan 488
Wehrheim 595
Wehrig 145
Wehriede 503
Wehringer 212
Wehrmann, Eisenb. Direkt. Präsd. 443
— Gymn. Dir 306
— Rechts-Anw. 332. 215
— Scenerie-Insp. 28
Wehrner 525
v. Wehrs 547
Weibezahn 535
Weichberger 579
Weichbrodt 146
Weichert, A. Ger. Rath 203
— Kr. Schul-Insp. 378
— Staats-Anw. (Erster) 334
Weichsel 608
Weide 410
Weider, Gymn. Dir. in Eisleben 410
— — in Stettin **306.** 307
Weidehase 405
Weidemann, Intendant 149
— Kr. Schul-Insp. 585
— Kr. W. Arzt 315
— Rentmstr. 552
Weidenfeld 641
Weidenhöfer 516
Weidgen 614
Weidig 432
Weidler, Kr. Schul-Insp. 374
— Rechn. Rath 153
Weidlich, A. Ger. Rath 407
— Landrath 421
— Rittmeister 141
Weidmann, Just. Rath 253. 254
— Torf-Verwalter 313
Weidner 537
Weidtmann 559
Weierstraß 84. **99.**
Weißenbach **130.** 131
Weigand, Münz-Medaill. 77
— Univ. Sekr. 646
Weigel, Amtsrent 94
— Ger. Ass. 592
Weigelt, Amtsrichter 230
— Ob. Revis. Rath 382. **390.** 391
— Rechn. Rath 154
— Pr. Lt. 141
Weigert, Fabrikbes. 95. 110. 180. 298. 400. 403. 446
— Lds. Ger. Rath 331
Weigmann 155
Weihe, Amts-Ger. Rath 564
— Webeschul-Direkt. 270
v. Weiher 315
Weiher 261
Weikert 380
Weil, Feldgerichtsschöffe 594
— Kustos 85
— Lds. Ger. Rath 462
— Rechts-Anw. 407
Weiland, Kr. Sekr. 618
— ord. Prof. **522.** 523. 524
— Reg. Sekr. 628
Weilandt 213
Weilemann 295
v. Weiler, Forstmeister 627
— Lds. Ger. Rath 663
Weiller 668
Weilshäuser 468
Weinbach 9. 367
Weinberg, Amtsrichter 230
— Amts-Ger. Rath 409
— Rechts-Anwalt in Aurich 532
— — in Rinteln 533
Weineck, Mühlenbesitzer 416
— Realprogymn. Dir. 258
Weiner 608
Weinert, Bau-Rath 373
— Fabrikbes. 373
Weingarten 105
Weingartner 29
Weingärtner 568
Weinhagen, Bürgermstr. 625
— Just. Rath 534
Weinhold, Aichmeistergehülfe 280
— Geh. Reg. Rath, Prof. 84. **99.** 101. 107
— Spitzenschulleiterin 373
Weinlig 658
Weinmann, Just. Rath 480
— Lds. Ger. Rath 450
Weinreich, Bau-Rath 460. 467
— Kr. W. Arzt 426
Weinrich 595
Weinstein 100
Weintraub 604
Weipert 69
Weis, Oberförster 581
— Prov. A. Rendant 153
— Rechts-Anw. 607
— Rentmstr. 635
Weise, Amts-Ger. Rath 254
— Amtsrichter 335
— Eis. Bau- u. Betr. Insp. in Neuß 352
— — in Schneidemühl 353
— Garn. Verw. Insp. 154
— Lds. Ger. Dir. 255
— Oberbürgermstr. 574
— Ob. Forstmeister 172
— Prov. A. Rend. 152
— Reg. Rath 652
— Reg. u. Schul-Rath 314
Weisenberg 158
Weishaupt, A. Pächter. 10
— Amtsrichter 291
— Fabrikant 592
Weiske 393. 394. 395
Weisker 258
Weismann, ord. Prof 328
— Rechts-Anw. 454
Weismüller 609
Weisweiler 662
v. Weiß **268.** 274. 276
Weiß, Amtsrichter 409
— Bau-Rath 284
— Eis. Dir. 655
— Geh. Med. Rath 573
— Geh. Reg. Rath 142
— Hauptm. 135
— Kaml. Rath 52
— Kastellan 26
— Kat. Kontr. 497
— Komponist 110
— Lds. Ger. Rath 607
— Mitgl. d. Ak. 203
— Ob. Kons. Rath., Prof. **82.** 97. 280
— Pol. Ass. 309
— ord. Prof. in Braunsberg 227
— a. o. Prof. i. Göttingen 521
— Rechts-Anwalt in Danzig 254
— — in Gostyn 357
— — in Patschkau 407
— — in Schroda 359
— Sem. Dir. 411
Weißbein 450
Weißbrodt 227
Weiße, Hauptm. in Spandau 146
— — in Straßburg i. Els. 140
— Kanzl. Rath 112
Weißenborn 268
Weißer, Landrichter 357
— Wass. Bau-Insp. 345
Weißermel 245
Weißker 562
Weißkopf 343
Weißleder, A. Ger. Rath 358
— Berg-Rath 446
— Lds. Ger. Rath 358
Weißler 402
Weißwange 422
Weißweiler, Rechts-Anw. 668
— Taubst. Anst. Dir. 107. **615**
Weithmann 650
Weitz, Brennereibes. 476
— Notar 665
— Sängerin 29
Weitzenmiller, Lds. Ger. Dir. in Berlin 300
— — in Posen 358
— Lds. Ger. Rath 254
Weitzmann, Bau-Rath 9. 310
— Landesrath 432
— Staats-Anw. 334
Welcker, Bürgerm. 422
— Geh. Med. Rath, ord. Prof. **437.** 439
— Just. Rath 608
v. Welczek (Frhr.) 193
Weldert **571.** 601
de Weldige Cremer 569
Welle, Kr. Sekr. 541
— Post-Dir. 659
Wellenberg, Ob. Forstmstr. 242
— Ob. Steuer-Insp. 78
Wellenkamp 535
Wellenstein, Just. Rath 666
— San. Rath 637
Weller 78
Wellhausen, Bur. Vorsteh. 483
— ord. Prof. 522
v. Welling 609
Wellmann, Garn. Bau-Insp. 158
— Geh. Bau-Rath 317
— Lds. Ger. Rath 320. **334**
— Ob. Rent. Rath 363
— Rentmstr. 546

Wellstein 611
Welsch 184
Welschof, A. Ger. Rath 564
— Reg. Ass. 632
Welter, Intend. Rath 151
— Just. Rath 662
— Rechts-Anw. in Aachen 662
— — in Düsseldorf 664
Weltermann 174
Weltlinger 30
Weltner 102
Weltzer 335
Welz, Expedient 66
— Forst-Kass. Rend. 380
Weisel, Bürgermstr. 422
— Rechts-Anw. 406
Wenck, Kr. Phys. 459
— Priv. Doz. 598
Wendebach 628
Wend 256
Wende 375
Wendeler, Amtsrichter in Schroda 359
— — in Strelno 356
— Rentmeister 369
Wendelstadt 667
Wenderbelb, Kr. Th. Arzt 549
— Landrath 618
Wenderoth, Berg-Rath 651
— Reg. u. Bau-Rath 444
Wenders 203
Wendisch 59
Wendland, Ld. Ger. Rath 453
— Prov. Schul-Rath 481
— Superintend. 488. 497. 519
Wendlandt 213
Wendler 281
Wendling 609
Wendorf 354
Wendorff auf Zdziechowo **180.** 336. 354
— Ld. Ger. Präs. 453
Wendriner 405
Wendroth 246
v. Wendt-Papenhausen (Frhr.), **193.** 547. 553
v. Wendt 112
Wendt, Dom. Pächter 272
— Forst-Ass. 582
— Handelsrichter 667
— Kr. Phys. 239
— Lehrer 137
— Pfarrer 137
— Post-Dir. 605
— Priv. Doz. 105
— Prov. A. Direkt 151
— Prov. A. Rend. 152
— Rechn. Rev. 334
— Reg. Rath 371
— Stadt-Rath 218
— Superintend. 391
Wendte 533
Wendtlandt, Kaiserl. Schul-Dir. 114. 211. **240.** 311. 319
— Rechn. Rath 125
— Rendant 368
v. d. Wenge (Frhr.), Gf. v. Lambsdorff 314. 315
v. Wenge-Wulffen (Frhr.) 636
v. Wengersky (Gf.) 141
Wengler 491
Wenig (Karl), Bau-Rath 656
— (Robert), — 445
Wenk, Dom. Pächter 217
— Geh. Kanzl. Rath 125
Wenke 216
Wenker 589
Wenner, A. Ger. Rath 568
— Rechts-Anw. 568
Wenning 607
v. der Wense 516. 517
Wenz 644. 670
Wenzke 152
v. Wenzel, Aebtissin 183
— Wirkl. Geh. Rath 61
Wenzel, A. Ger. Rath 407
— Amtsrath 424
— Amtsrichter 293
— Baumstr. 92
— Bau-Rath 618
— Geh. Reg. Rath 162
— Just. Rath 406
— Ldg. Aeltester **384.** 387
— Ld. Ger. Rath 292
— Major 149
— Ob. Ldg. Ger. Rath 332
Wenz 635
Wenzel, Amtsrichter in Xions 666
— — in Lüben 407
— — in Rybnik 409
— Bergw. Direkt. 526
— Geh. Registr. 82
— Just. Rath 661. 669
— Oberförster 635
— Rechts-Anw. in Hannover 533
— — in Kreuznach 666
— Rendant in Guben 284
— — in Posen 157
— — in Gr. Strehlitz 378
— Rentmstr. 375
— Schul-Rath 342
— Steuer-Insp. 212
Wenzig 305
Wenzlawski 539
Wepler 578
Werchan 283
Werckshagen 357
v. Werdeck 203
van Werden 665
v. Werder, Botschafter 40. **70**
— Landesrath 430
— Reg. Rath **420.** 421
Werder 100
Werdhäuser 640
Werkmüller 75
Werler 234
Wermelskirch 370
Wermingsoff 180. 286
Wermuth, Amtsrichter 533
— Bürgermstr. 515
— Notar 533
Wern 671
Werne 565
Werneburg, Reg. Rath **502.** 503
— Wass. Bau-Insp. 288
Wernecke, Ld. Ger. Rath 333
— Ldg. Bau-Insp. 594
— Sup. Dr. 417. 435
Wernecke 570
Wernekind 569
v. Werner, Bürgermstr. 638
— Prof., Geschichtsmaler **87.** 88. 89. 90) 111. 176
— Reg. Rath 621. 622. 644
Werner, A. Ger. Rath 409
— Amtsrichter 255
— Bau-Rath in Naumburg 422
— — in Oldenburg 159
— Bürgermstr. in Neuthus 270
— — in Stendal **417.** 433
— — in Striegau 368
— Chf. B. u. Verk. Insp. 590
— Garn. Verw. Direkt. 135
— Geh. exp. Sekr. 83
— Geh. Rechn. Rev. 184
— Gen. Superint. 595
Werner, Gestüt-Dir. 171
— Gutsbesitzer 604
— Intend. Sekr. 128
— Just. Rath in Hannover 533
— — in Krefeld 664
— — in Naumburg 448. **452**
— — in Stettin 332
— Kammerdiener 37
— Kat. Kontr. in Hallingbostel 497
— — in Neuhaldensleben 418
— Kr. Schul-Insp. in Daun 634
— — in Neuburg O.S. 378
— — in Neumarkt 369
— Kr. Sekr. 318
— Kr. Th. Arzt in Neustadt i. Westpr. 229
— — in Ottweiler 633
— — in Schwiebus 258
— Ld. Ger. Präsident in Halle 450
— — in Lissa 357
— Metropolitan 596
— Oberförster 588
— Ob. Ldg. Ger. Rath 531
— Ob. Stabs-Arzt 128
— Oberst-Lieut. 134
— Packhofs-Vorst. 363
— Priv. Doz. 598
— Prof., Genremaler 88
— — a. d. landwirthschaftl. Hochschule **168.** 170
— — a. d. techn. Hochschule 649. 650
— Rechts-Anw. in Berlin 305
— — in Breslau 403
— — in Deutsch-Krone 359
— — in Halberstadt 450
— — in Magdeburg 451
— Reg. Ass. 375
— Reg. u. Bau-Rath 178. 297
— Reg. u. Forst-Rath **339.** 343
— Rend. 389
— San. Rath 421
— Univ. Sekr. 472
Werner-Günzer 665
Werneré, Bürgermstr. 638
— Kr. Schul-Insp. 634
— Rechn. Rath 660
Wernewer 407
Wernher 605
Wernich, Feuerlösch-Insp. 469
— Reg. u. Bau-Rath 388
— Reg. u. Med. Rath **118.** 259
— Reg. Rath 413
Wernicke, H. A. Rend. 207
— Hofrath 24
— Kr. Schul-Insp. in Königs-Wusterhausen 264
— — in Neustadt (W. Pr.) 240
— Med. Rath, ord. Prof. 362. 392. 394
— Ob. Real-Schul-Dir. 361
— Priv. Doz. 438
— Rechts-Anw. 293
— Sekretär 8
— Tel. Dir. 401
Wernigk 144
Wernitz 141
Werren, Eis. Bau- u. Betr. Insp. in Hagen 561
— — in Posen 353
— Rechts-Anw. 449
Werres 654
van Wersch 639
v. Wersebe, Ritterschafts-Präsident 511. 516. 517
v. Wersebe, Schatz-Rath 512
Wertig 154
Werth, Med. Rath, ord. Prof. 456. **472.** 473. 474
— Rechts-Anw. 276
Wertheim, Rechts-Anw. in Berlin 305
— — in Frankfurt a. M. 610
v. Werther (Frhr.), Kammerjunker 22
— (Frhr.), Wirkl. Geh. Rath 15. 43. **61**
Werther, Gef. Anst. Dir. 545
— Kaufmann 446
— Landrichter 402
v. Werthern (Frhr.), Landrath 548
— (Frhr.), Rechts-Anw. 256
v. Werthern-Beichlingen (Gf.) **15.** 61. 185
Werwach, Geh. rev. Kalk. 185
— Proviantmeister 152
Wery **582.** 587
Wery von Liment 663
Welcher 611
v. Wesdehlen (Gf.) 68
Wesenberg 69
Wesendenk 100
Wesenderff 141
Wesener, Amtsrichter 568
— Just. Rath 611
— Hofgärtner 627
— Rechts-Anw. in Berlin 305
— — in Wiesbaden 612
— Reg. Ass. 656
— Reg. u. Forst-Rath **458.** 467
— Reg. Rath 572
Weser 418
v. Wesierski, A. Ger. R. 357
— Rechts-Anw. 256
Weskamp 637
Wesnigk 9. 345
Wessel, Metredel. 577. 596
— Ob. Amtmann 241
— Pol. Direktor 239. 241
— Post-Dir. 287
— Rathsherr 553
— Rechts-Anw. 254
— Reg. u. Bau-Rath 656
Wesseln 35
Wessenderf 621
Wessig 626
Wessling 419
West 448
v. Westarp (Gf.), Hptm. 145
— (Gf.) Kammerjunker 22
— (Gf.) Reg. Assessor 338. 340
Weste, Ob. Amtmann 419
— Rentmstr. 578. 580
Westerburg, Ob. Bürgermstr. 574. 575. **576.** 591
— Reg. Rath 616
v. u. zu Westerholt u. Gysenberg (Gf.), Kammerherr 19
— (Gf.), Schloßhauptm. **14.** 18. 618
Westerkamp, Mitgl. d. Ab. 263
— ord. Prof. 588
— Stadtsyndikus 563
— stellv. Vors. d. Handels-Kammer 270
Westermann, Bar. Vorst. 551
— Handelsrichter 566
— Just. Rath 563. 567
— stellv. Vors. d. Handelskammer 625
Westermeier 169 **266**
Westhofen 626

Westhoff, Priv. Docent 558
— — Rechts-Anw. in Dortmund 566
— — in Oelde 569
v. Westhoven 557
Westphal, A. Ger. Rath 409
— Bau-Rath in Eustirchen 656
— — in Soest 549
— Bürgermeister 373
— Hülfsarbeiter 96
— Int. Sekr. 125
— Just. Rath 289
— Kat. Sekr. 420
— Ob. Lds. Ger. Rath 600
— Pol. Hptm. 114
— Rentmstr. 375
Westphalen, Amtsvorsteher 462
— Reg. Rath 582
Westrum, Amtsrichter 606
— Kr. Physikus 500
— Rechts-Anwalt 531
Weszkalnys 234
von der Weth 72
Wette, Ob. Amtm. 313
— Staats-Anw. 661
Wetterling (Frau) 33
Wettrich, Mitgl. d. Ak. 203
— Sekr. 570
Wetting 153
Wettke 357
Wettler 423
Weth 581
Wetzel, Bibliothekar 473
— exp. Sekr. 58
— Kaml. Rath 101
— Kr. Schul-Insp. 312
— Reg. Rath 364. 369
— Superint. 316. 327
Wetzell 580
Wetzestein 31
Wetzlar 638. 658
Wetzstein 91
Wever, A. Ger. Rath 301
— Bau-Insp. 119
— Fabrikant 604
— Geh. Reg. Rath 82
Weweker 319
Wex, Ctf. Dir. Präs. 177. 283
— Geh. Ob. Just. Rath 332
— Just. Rath 565
— Kr. Schul-Insp. 271
— Kr. W. Arzt 637
— Ob. Lds. Ger. Rath 563
— Rechts-Anw. 565
Weyland 658
Weydemann, Amtsrath 415. 419
— Rechts-Anw. 419
Weyden 619
Weyer, A. Ger. Rath 332
— Ob. Staats-Anw. 608
— ord. Prof. 469. 472. 473
— Reg. u. Bau-Rath 632
Weyerbusch 203
Weyersberg 547
Weygand 157
v. Weyhe 535
Weyl 225
Weyland, Kommz. Rath 180. 549. 658
— Lds. Bau-Insp. 643
— Notar 662
— Rechts-Anw. i. Bochum 565
— — in Treptow 334
— Reg. u. Forst-Rath 574. 581
Wexler 497. 498
Weymann, Ob. Marschall-Amts-Sekr. 24
— Reg Rath 528
v. Weyrauch 81. 82
Weyrauch, Kat. Kontr. 379
— Präp. Anst. Dir. 615
Whitney 86
Wiarda, Amtsrichter in Kappeln 479
— — in Meinersen 534
Wichard, Kassirer 30
— Rendant 30
Wiche 400
v. Wichelhaus 388
Wichelhaus 100. 103. 113
Wicher, Kr. Sekr. 575
— Rendant 353
Wicherkiewicz 349
Wichert, Biblioth. Kustos 226
— Geh. Bau-Rath 106. 173. 178
— Kam. Ger. Rath 288
Wichgraf, Kr. Bau-Insp. 262
— Reg. Rath 282
Wichmann, A. Ger. Rath 568
— Geh. exp. Sekr. im Justizministerium 121
— — im Ministerium des Innern 117
— Major 161
— Oberförster a. D. 417
— Rendant 274
— Rittergutsbes. 229
Wicke 140
v. Wickede, Oberst 161
— Wasser-Bau-Insp. 262
Wickel 467
v. der Wickerau, Gf. v. Krockow 49
van Wickeren 484
Wickert, Krankenhaus-Insp. 592
— Post-Direkt. 605
Widdecke 58
Widdel 513
Widerstein 583
Widmann 571
Widmayer 664
Wieacker 411
Wiebalck, A. Ger. Rath 535
— Just. Rath 536
Wiebe, Berg-Rath 526
— Hauptm. 138
— Ob. Bau-Dir. 174. 177
— Staats-Anw. 280
— San. u. Med. Rath 236
Wiebeck 427
Wiebecke, Lds. Ger. Rath 402
— Reg. u. Med. Rath 267. 275
Wiebiner 388
Wiechers, Kr. Phys. 491
— Reg. Rath 458
Wiechert, Forst-K. Rend. 266
— Priv. Docent 225
Wiechmann, Dom. Pächter in Rehden 245
— — in Seehausen 245
— Taubst. Anst. Dir. 220
v. Wieck 566
Wieck, Just. Rath 479
— Rechts-Anw. 305
Wiecke 272
Wieczorek, Garn. Bau-Insp. 127
— Just. Rath 408
Wieczorkiewicz 357
zu Wied (Fürst) 186. 641
v. Wiedebach u. Nostitz-Jaenkendorf, Kammerherr 20. 389
— Mitgl. d. HH 193. 386. 389
Wiedeburg, Geh. Ob. Rechn. Rath 184
— Klosterkammer-Sekr. 509
Wiedemann, Amtsrichter 408
— Hptm. 147
Wiedemann, Kaml. Rath 72
— Kat. Kontr. 631
— Korresp. d. Ak. d. W. 85
— Kr. Sekr. 426
— a. o. Prof. 646
— Rentmstr. 578. 580
— San. Rath 261
— Superint. 501. 520
v. Wiedenfeld 341
Wiedenhöft 213
Wiederhold, Oberförster 313
— Superintend. 578. 596
Wiedermann 137
Wiedewaldt 238
Wiedner, Kat. Kontr. 635
— Post-Direkt. 287
— San. Rath 268. 270
Wiegand, Ctf. B. u. Betr. Insp. 353
— Just. Rath 611
— Kellermeister 25
— Kr. Wundarzt 421
— Kr. Schul-Insp. 578
— Reg. u. Bau-Rath 284
Wiegers 213
Wiegmann 534
Wiegner 65
Wiegrebe 535
Wiehe, Amtsrichter 409
— Rendant 170
Wiehen 126
Wiehler 233
Wieboff 627
Wiel 624
Wieland, Kr. Sekr. 480
— Landrath 618
— Ob. Lds. Ger. Rath 332
Wiele 152
Wielisch 404
Wiemann, Realprogymn. Dir. 411
— Rechn. Rev. 607
— Rechts-Anw. 611
Wiemer, Kat. Kontr. 265
— Kaufmann 604
Wiemers 569
Wien, Amtsrath 213
— Priv. Doz. 100
Wiencke 480
Wiendieck 505
Wienecke 505
Wiener, A. Ger. Rath 301
— Amtsrichter 408
— Geh. San. Rath 213
— Lds. Ger. Rath 357
— Post-Direktor 401
— Priv. Doz. 438
— Prof. a. d. techn. Hochsch. 650
— a. o. Prof. in Breslau 332. 334
Wienholdt 220
Wienke, Kr. Thierarzt 421
— Prov. A. Dir. 152
Wienkoop 273
Wienrich 559
v. Wienskowski 287
Wienskowski 292
Wienstein 201
Wieprecht 90
Wiermann 466
Wierödorf, Dom. Pächt. 419
— Ob. Amtm. 419
Wierusziowski 564
Wiesand, Landrath in Bentheim 376
— — in Tergau 421
v. Wiese 402
Wiese, Amtsvorsteher in Futterkamp 463
— — in Schönberg 464
Wiese, Amtsrichter 256
— Bürgermstr. 462. 464
— Deichgraf 461
— Geh. exp. Sekr. 56
— Lektor 438
— Kr. Phys. 345
— Kr. Schul-Insp. 211
— Proviantmeister 152
— Rechn. Rath 312
— Rechts-Anw. 668
— Superint. 369. 391
— Wirkl. Geh. Ob. Reg. Rath a. D. 280
— Zeichen-Akad. Dir. 577
Wiesecke 200
Wiesemes 623
Wiesener 312
Wiesendanger 463
Wiesenthal 373
Wieser 291
Wiesing, Gymn. Dir. 411
— Steuer-Insp. 79
Wiesinger 511. 521
Wiesmann, Berg-Aff. 650
— Oberförster 206
— Rechn. Rath 75
— Verw. Ger. Dir. 541
Wiesner, Ctf. B. u. Betr. Insp. 285
— Lds. Ger. Rath 505
— Rentmstr. 375
— Senats-Präs. 563
— Strafanstalts-Dir. 263
Wiesner 628
Wießner 358
Wiest 629
Wiester 406
v. Wietersheim 137
Wietfeldt 505
Wiethaus 545
Wiethoff 175
Wieting 73
Wiewiorowski 219
Wigand, Kr. W. Arzt 575
— Rechn. Rath 181
— Rechts-Anw. 453
Wiggert 651
v. Wilamowitz-Möllendorff (Gf.) 257. 274
v. Wilamowitz-Möllendorff (Frhr.) 15. 59. 189. 336. 337. 348. 350
v. Wilamowitz-Möllendorff 86. 522. 523. 524
Wilberg 350
Wilcke, Dom. Pächt. 419
— Kr. Bau-Insp. 211
— Kr. Schul-Insp. 418
— Post-Dir. 354
Wilcken 393. 395
Wild, Garn. Verw. Dir. 153
— Korresp. d. Akad. d. W. 85
Wilde, Amtsrichter 256
— Bürgermstr. 346
— Geh. Rechn. Rev. 184
— Geh. San. Rath 213
— Just. Rath in Naumburg 432
— — in Oels 389. 408
— Kr. Sekr. 365
— Kr. W. Arzt 289
— Reg. u. Bau-Rath 397
v. Wildemann 23
Wilden 657
v. Wildenbruch, Reg Rath 66
— Oberst-Lieut. 130
Wildhagen 562
Wildt 81
Wilhelm, Amtsrichter 231
— Lds. Ger. Rath 534

Wilbelm, Solotänzer 30
— Staats-Anw. 533
Wilbelmi, A. Ger. Rath 609
— Amtsrath 498
— Dekan 585. 587
— Geh. Reg. Rath 112
— Geh. San. Rath 310
— Kons. Rath 585. **596.** 597
— Prem. Lieut. 141
— Reg. Aff. 539
— Reg. u. Gew. Rath 540
Wilhelms **239.** 240
Wilhelmy, Amtsrichter 532
— Vb. Ger. Rath 611
Wilke, Amtsrichter 294
— Dom. Pächter 419
— Geh. Kanzl. Rath 124
— Just. Rath. 79. 152. 289. 305
— Post-Dir. 300
— Rechts-Anw. 289
— Reg. Rath 475
— San. Rath 345
— Superint. 264. 281
Wilken, Kastellan 27
— Kr. Sekr. 318
Wilkening 579. 581
Wilkens 542
Will, Kich. Insp. 552
— a. o. Prof. 100
— Schauspieler 29
Willach 170
Willdenow **360.** 392
Wille, Amtsrichter 253
— Oberlieder 440
— Rechn. Rath in Berlin 82
— — in Potsdam 184
— Reg. u. Bau-Rath 412. 117. 429
Willebald 78
Willebrand 263. **569**
Willecke, Amtsrichter 534
— Post-Direktor 229
Willems, Kat. Kontr. 505
— Kaufmann 634. 657
Willenbücher, Ob. Vb. Ger. Rath 332
— Rechts-Anw. 233
Willer 153
Willert, Kr. Sekr. 491
— Reg. Rath in Breslau 307
— — in Danzig 237
Willert, Eis. Bau-Insp. 656
— Just. Rath 293
— Kr. Bau-Insp. 297. 308
— Landrath 305
— R. Gymn. Dir. 538
v. Willert 388
Williamsen 85
v. Willich, Bade-Pol. Komm. 583
— Landrath 23. **340**
— Oberst 141
Willigerod 496
Willigmann 400
Willmer 499
Willisch 66
Willius 607
Willmann, A. Ger. Rath 611
— Fabr. Bes. 408
— Geh. Rechn. Rath 83
— Rechts-Anw. 454
Willmer, Reg. Baumstr. 561
— Ob. Zoll-Insp. 484
Willmereib, Rechn. Rath 631
— Steuer-Insp. 627
Willms, Dir. d. Lehrerin. Bild. Anst. 228
— Dom. Pächter in Pewsumer-Vorw. 509
Willms, Dom. Pächter in Südwendung 509
— Landrichter 535
Willmund 582
Willrodt 414
Willuski, Kr. Th. Arzt 210
— Rechts-Anw. 253. 256
Wilmanns, Amtsgerichter. 301
— Gen. Dir. der Kgl. Bibliothek 95
— ord. Prof. **646.** 647. 648
Wilmersdorffer 395
Wilmes 564
v. Wilmowski (Frhr.), Geh. Ob. Reg. Rath 59. **162**
— (Frhr.), Wirkl. Geh. Rath **61.** 189
v. Wilmowski, Reg. Rath in Berlin 297
— — in Ratibor 379
Wilms, Notar 648
— Rechts-Anw. 664
Wilmsen 284
Wilsing 27
Wilski 371
Wilszewski 280
Wiltheiß 438
Wiluzki 408
Wimmel 128
Wimmer, Ob. Berg-Rath 526
— — Professor 86
Wimmers 615
Winand 660
Winckelsett 561
v. Winckler, Amtsrichter 480
— Vb. Ger. Rath 478
— Reg. Rath 69
— Pachhofs-Vorsteher 207
— Staats-Anw. (Erster) 667
— Steuer-Rath 582
Winckler, Dep. Th. Arzt 259. **243**
— Hauptmann 161
— Irrenarzt 319
— Landrath 421
— Priv. Dozent 100
— San. Rath **268.** 270
— Weingutsbes. 640. 658
Winde, Eis. B. u. Betr. Insp. 252
— Reg. Aff. 338
Windeck 667
Windels 515
Winderlich 401
v. Windheim, Landrath 215
— Reg. u. Forst-R. **494.** 498
Winkmüller 543
Winkolff 119
Windrath 626
Windscheid, Just. Rath 668
— Rechts-Anw. 666
Windt 128. 139
Windthorst, Just. Rath 563
— Oberbürgermstr. 179. 191. **542**
Wingen, Notar 665
— Stadt-Bau-Rath 9
Wingender 610
Winhold 574
Winifer 75
Winkel, Forstinspr. 266
— Reg. Aff. 414
aus dem Winkel 264
Winkelmann, A. Ger. Rath 569
— Grenzaufseher 507
— Handelsrichter 302
— Vbs. Bau-Insp. 591
— Ob. Lehrer 308. 321
— Oek. Rath 164. 179. 530. **541.** 551. 556. 557. 658
— Rechts-Anw. 543
— Rendant 89
Winkels 659
Winkler, Aichmstr. 381
— A. Ger. Rath 332
— Deichbaum. 367
— Forstmstr. 273
— Garn. Verw. Insp. 154
— Kr. Schul-Insp. 264. 271
— Kr. Sekr. 421
— Vbs. Aeltester 388
— Landrichter 443
— Landsch. Rentmstr. 350
— Kat. Ob. Insp. 156
— Rechts-Anw. 293
— Superint. Verw. 225
Winnecke 85
v. Winter 249
Winter, Archivar 64
— Bau-Rath 585
— Bur. Vorst. 483
— Bürgermeister 591
— Eis. B. u. Betr. Insp. 353
— Forstmeister 588
— Geh. Ob. Reg. Rath 82
— Kr. Schul-Insp. 245
— Kr. Sekr. 415
— Kr. Th. Arzt Ludwigsdorf 504
— — in Neuß 624
— Major 139
— Pantominist 29
— Post-Dir. in Kassen 355
— — in Ruhrort 659
— — in Torgau 447
— Prin. Doz. 90
— R. Gymn. Dir. 452
— Rechn. Rath 448
— Reg. Rath 572
— Rendant 537
— Schauspieler 29
— Schul-Rath 545
— Superintend. 391
— Taubst. Anst. Dir. 555
Winterberg 567
v. Winterfeld, Amtsrichter 302
— Gen. Lieutn. 32
— Major 111
— Mitgl. d. HH. 193
— Ritterschaftsrath 279
Winterfeld, Int. Aff. 150
— Rechts-Anw. 305
v. Winterfeldt, Geh. Reg. Rath 193. **261.** 277
— Gen. d. Inf. **36.** 43
— Gen. d. Kav. 120
Winterfeldt 147
Winterhager 551
Winterstein 376
Winterwerb 610
Winther, Rendant 28
— Rentmstr. 466. 467
Winkel 359
v. Winzingerode-Knorr (Frhr.) 193
v. Winzingerode (Gt.) **430.** 432
v. Winzingerode (Frhr.) 609
Winzer **546.** 547
Winzerling 174
Wippermann, A. Ger. Rath 564
— Vb. Ger. Dir. 499
— Rechts-Anw. 450
— Reg. Aff. 636
— Staats-Anw. 610
Wipperfürth 433
Wipplinger 457
Wirath 621
Wirsel 614
Wirtgen 447
Wirth, Bur. Vorst. 338
— Bürgermstr. in Schierstein 585
— — in Sprembera 270
Wirth, Geh. Just. Rath 291
— Kr. Sekr. 243
— Kr. W. Arzt 415
— Vb. Feuer-Sez. Insp. 131
— Vb. Ger. Rath 667
— Prof. a. d. akad. Hochsch. für Musik 90
— Rechn. Rath 130
— Rechts-Anw. 253
Wirtzes 507
Wirth, Eis. Tel. Insp. 252
— Rechts-Anw. in Köln 668
— — in Düsseldorf 661
Wischer **76.** 77
Wischerepp, Ob. Amtm. 419
— Sekr. 95
Wischhusen 502
Wiskett 483
Wisliceenus 648
Wiß 25
v. Wissell, Oberin 510
— Vc. Lieut. 145
Wißmann, Amts-Ger. Rath 508
— Dekan 585. 597
— Vb. Ger. Rath 114. 611
— Ob. Vbs. Ger. Rath 253
— Reg. Rath 616
Wissewa 598. 599. 600
Wißner 592
Witschel, Fluß-Verw. 380
— Kaufmann 446. 624
— Rechn Rath 342
de Wirt, Amtsrichter 663
— Rechts-Anw. in Greifenberg 334
— — Stargard, Pm. 334
Witt, Buchhalter 81
— Deich-Vorst. 461
— Geh. Ob. Just. Rath 478
— Kr. Schul-Insp. 240
— Pol. Rath 259
— Prof. a. d. techn. Hochschule 105
— Rechn. Rath 253
Wittchow, A. Ger. Rath 334
— Rechts-Anw. 289
Wittcke 145
Witte, Amtsrichter 231
— Amtsvorsteher 271
— Forstmeister 266
— Hptm. 132
— Kat. Kontr. 77
— Kr. Schul-Insp. in Freienwalde, Pom. 312
— — in Recklinghausen 542
— — in Ruhrort 625
— Vb. Ger. Präs. 603
— Oberförster 213
— Oberst z. D. 131
— Ob. Reg. Rath 632
— Oek. Komm. Rath 483
— a. o. Prof. 646
— Rechts-Anw. 453
— Reg. Aff. 364. 365
— Superintend., Prof. 423. 436
Wittekind 596
Wittekop 667
Wittelshöfer 293
Wittenbrinck 366
v. Wittenburg, Vbs. Aeltest. 388
— Präs. d. Ansiedl. Komm. 39
Wittenhagen 291
Wittenhaus 611
Wittern, Dom. Rentmstr. 418
— Rechn. Rath 466
Wittfeld, Ingenieur 92
— Eis. Bau-Insp. 283
v. Wittgenstein, Kaufm. 667
— Post-Dir. 285
v. Wittgenstein (Frhr.) 607

Wittbeest 125
v. Wittich 30
Wittich, Ob. Reg. Rath 283
— R. Gymn. Dir. 570
— Reg. Ass. 267
Witting, Amtsrichter 407
— Blinkenlehrer 319
— Kanzl. Rath 177
— Oberförster in Alt-Christburg 213
— — in Bieber 580
— Prof., Lehrer 111. 648
Witting, Kr. W. Arzt 315
— Vd. Ger. Rath 478
— Oberbürgermeister 194. 311
v. Wittke 117
Wittke 234
Witkowitz 406
Witkopf 534
Wittnack 100. 168. 170
Wittmann 652
Wittneben 501
Wittner 671
Wittreck, Kr. Th. Arzt 261
— Vd. Ger. Rath 478
Wittschier 59
Wittstock, Rechts-Anw. in Stendal 453
— — in Regenwalde 334
Wittus 635
Witzel, Lektor, Zahnarzt 599. 600
— a. o. Prof. 616
Witzell 632. 636
Witzenhusen 287
Witzke 272. 273
v. Witzleben (Gf.) 278. 390
v. Witzleben, Domina 263
— Vichfts. Dir. 371. 386. 389
— Post-Dir. 401
Witzmann, Amtsrichter 356
— Forstmeister 313
Wlassak 592
Wobbe 237
v. Wobern-Wilde 468
v. Webefer 157
Wobith 152
Wocke 401
Wodäge 212. 217. 225
Wodarz 408
Wodnicka 604
Wodrig, Dom. Pächt. 329
— Geh. Bau-Rath 126
Wodtke, Kr. Phys. 239
— Rechts-Anw. 263
v. Woedtke, Geh. Reg. Rath 317
— Landrath 309
— Oberst 160
Woelbling 305
Wölbling 632
Wöhler, Geh. Reg. Rath a. D. 177
— Rechts-Anw. 607
Wölfel 450
Wölffel 338
Wölfing 351
Wölkerling 184
Woepke 238
Wöppel 152
Woermann 477. 530
Wörmann 402
Wörmbke 203. 218
Woesler 335
Wöstendiek 548
Wegan 255
Wegt 171
Wehl 100
Wehlauer 408
Wehlenberg 71
Wehlers, Dom. Pächt. 502
Wehlers, Garn. Verw. Insp. 151
— Oberförster 635
Wehlfahrt, Fin. Rath a. D. 131
— Vd. Ger. Rath 404
Wehlfarth, Kanzl. Rath 76
— Vds. Bau-Insp. 593
Wehlfromm, Forstmeister 218
— Vd. Ger. Dir. 290
Wehlgemuth 233
Wehlleben 449
Wehlrabe 575
Wehltmann 393
Weite 211
v. Weitkewsky-Biedau 118
Weitel 379
Weitplat 378
Wejtewski, A. Ger. Rath 358
— Rechts-Anw. 357
Weker 555
Weldert 203
Weldenhaar 533
Welded v. Arneburg 256
Weldstedt 457
Weldt 629
v. Welf 288
Welf, A. Ger. Rath 407
— Bau-Rath 283
— Eis. B. u. Betr. Insp. 656
— Forstmeister 581
— Kr. Schul-Insp. 418
— Reg. Ass. 458
Welfen 356
Welfes 533
v. Welff, Reg. Rath 364
— Wirkl. Geh. Rath 62. 120. 184. 201
v. Welff-Metternich (Frhr.) 21
Welf-Metternich (Gf.) 21. 68
Welff v. Gudenberg (Frhr.) 592
Welff, A. Ger. Rath in Berlin 301
— — in Düren 661
— — in Krefeld 663
— — in Landsberg 292
— Amtsrichter in Niederwildungen 607
— — in Putzig 254
— — in Tapiau 232
— — in Zielenzig 290
— Apotheker 456
— Arbeits-Insp. 270
— Bau-Rath 212
— Bürgermstr. in Biebrich-Mosbach 584
— — in Schneidemühl 316
— Dekan 586. 597
— Dep. Th. Arzt 120. 165
— Eis. B. u. Betr. Insp. 602
— Fabrikbesitzer 286. 446
— Forstmeister 218
— Gefängniß-Dir. 346
— Geh. Med. Rath in Breslau 362. 364. 391
— — in Merseburg 420
— Geh. San. Rath 372
— Handelsrichter 302
— Hauptmann 144
— H. A. Kontr. 617
— Just. Rath in Berlin 289. 305
— — in Gretzkau 404
— — in Marburg 606. 608
— Kat. Kontr. in Striegau 369
— — in Templin 265
— Kr. Phys. in Ecternförde 459
— — in Freystadt 372
— — in Schönau 372
— Kr. Schul-Insp. in Volkenhain 374
Welff, Kr. Schul-Insp. in Verden 550
— — im Lande Hadeln 501
— — in Verden 501
— Kr. Thierarzt 268
— Kr. W. Arzt in Arnswalde 268
— — in Elberfeld 623
— — in Joachimsthal 261
— Landrath 315
— Vd. Ger. Dir. 408
— Vd. Ger. Rath 565
— Vds. Bau-Rath 348
— Vds. Bau-Insp. in Dillenburg 591
— — in Fulda 593
— Vet. Ob. Insp. 155
— Malzfabrikant 446
— Notar 667
— Ob. Vds. Ger. Rath 563
— Post-Dir. in Berlin 300
— — in Gelnhausen 605
— — in Heiligenstadt 447
— — in Höxter 562
— Prov. Dez. in Kiel 472
— — in Marburg 598
— Prof. a. d. techn. Hochschule in Berlin 104. 178
— (Julius), a. o. Prof. an d. Univ. Berlin 98. 103
— (Max) — ebendaselbst 98
— — in Bonn 646. 647
— Prov. A. Rendant 153
— Rechn. Rath in Berlin 174
— — in Gleiwitz 471
— (Adolf), Rechts-Anw. in Berlin 305
— (Eugen) — das. 280
— (Frau), — das. 305
— (Louis), — das. 305
— (Richard), — das. 305
— — in Breslau 403
— — in Essen 567
— Dr. — i. Frankfurt a. M. 610
— (Karl Theodor) — ebenda 609
— (Julius) — ebenda 610
— — in Hoyerswerda 406
— — in Lissa 357
— Reg. Baumstr. 208
— Reg. Rath 339
— Reg. u. Bau-Rath in Guben 281
— — in Stettin 330
— Reg. u. Forstrath 618. 621
— Rendant 388
— Rentmstr. i. Frankenau 578. 581
— — in Mühlhausen 428
— San. Rath 213
— Schauspielerin 31
Wolffberg 215
v. Wolffersdorff 157
Wolffgarten 615
Wolffgramm 305
Wolffhügel 521. 522. 523
Wolffram, Reg. Ass. 617
— Wass. Bau-Insp. 562
Wolffsohn 358
Wolfgramm, Vds. Sekr. 323
— Superint. 316. 327
Wolfowsky 621
Wolfram, Vd. Ger. Rath 419
— Rechn. Revis. 662
— Rentmstr. 424. 425
Wolfstieg 102
Wolinski 359
Wolfowitz 128
Wollanke, Bau-Rath 528
— Reg. u. Bau-Rath 359
Wollbrück 153
Wollburg 355
Wolle 509. 510
Wollenberg, Garn. Verw. Insp. 155
— Priv. Dozent 437
— Reg. Rath 229
— Staats-Anw. 230
Wollenhaupt, Amtsrichter 357
— Kr. Bau-Insp. 341
— Zeug-Lieutn. 146
Wollermann, Amtsrichter 232
— Buchhalter 81
— Kr. Physikus 209
— Kr. W. Arzt 213
— San. Rath 215
Wollert 211
Wollheim 291
Wollmann, Amtsrichter 389
— Rechts-Anw. 451
— Rentmstr. 312
Wollmar 126
Wollmer 448
Wollner 305
Wollschläger, A. Ger. Rath 230
— Amtsrichter 256
— Post-Dir. 229
Wollseiffen 614
Wollstaedter 601
Wollstein 403
Wolpers 533
Wolschke 181
Wolski 231
Woltemas 575
Wolter, Amtsrichter 405
— Gerichtsschreiber 231
— Kas. Insp. 155
— Rechn. Rath in Königsberg 207
— — in Schleswig 458
— Rechts-Anw. 533
— Rendant 433
— Superint. 492. 519
Wolters, Kaufm. 491. 529. 601
— Priv. Dozent 646
Woltmann, Legge-Insp. 491
— Superint. 497. 519
Woppisch 287
Works 418
Wergitzky 369
Worm 517
Wormstall 627
Worpitzky 131
Wortmann 601
Worowski, Forstmeister 317
— Kr. Sekr. in Jülchne 311
— — in Elbing 235
— Vd. Ger. Dir. 256
Wosch 375
Wosidlo, Buchhalter 76
— Vd. Ger. Rath 566
— R. Gymn. Dir. 361. 381
Wottrich 213
v. Woytsch, Deichhptm. 367
— Kammerjunker 22
— Mitgl. d. HH. 179. 193. 365. 367. 382
v. Wowsky 11
Woytasch 253
Woytt 655
v. Wrangel (Gf.) 18
v. Wrede 510
v. Wrede-Melschede (Frhr.), Geh. Reg. Rath 541
— (Frhr.), Landrath 637
Wrede, Dom. Pächt. 419
— Inspektor 170
— Just. Rath 232. 335
— Kr. Sekr. 243
— Landrentmeister 432

Wrede, Ob. Amtmann in Oschersleben 419
— — in Schermke 419
— Ob. Rev. 338
— Prov. Dir. 338
— a. e. Prof. 302
— Reg. Ass. 505. 507
— Rittergutsbes. 272
— Rittergutspacht. 446. 481
Wreschner (L.) Rechts-Anw. in Berlin 305
— (S.) — ebenda 305
v. Wrede 256
Wriedt 468. 479
Wrobel 123
v. Wrochem 366. 390
Wronka, Rechn. Rev. 232
— Rechts-Anw. 231
Wronker 305
Wrubel 149
Wruck 63
Wrzesnck (Hedwig), Korrphäe 29
— (Wilh), — 29
Wucherer 579
Wuchert 70
Wudicke 238
Wübbena 508. 521
Wuhle 305
Wüblisch 8
Wülbern 529
Wülfing 184
Wüllner, Geh. Reg. Rath, ord. Prof 85. 649. 650
— Prof., Musiker 89
Wünnenberg, Vd. Ger. Rath 452
— Prof, Genre- u. Bildnißmaler 589
Wünsche, Intend. Sekr. 28
— Vd. Ger. Direkt. 256
Würfel 373
Wurmeling, Amtsrichter 358
— Bürgermstr. 203. 541. 542
Würmeling, A. Ger. Rath 568
— Prem. Lieut. 140
Württemberger 171. 527. 601
Wüst, Real-Gymn. Dir. 206
a. e. Prof. 438
Wüstefeldt 505. 506
Wüsten 203
Wüstenberg 313
Wüsteney 546
Wüstenfeld, Geh Reg. Rath, ord. Prof. 86. 522
— Honorar-Prof. 522
Wüstenhagen 121
Wüstenhöfer 548
Wüstmann 197. 498
Wustner 112
Wüstner 312
Wulf, A. Ger. Rath 480
— Kr. Th. Arzt in Daun 633
— — in Werl 549
— Ob. Amtm. 497
— Rentmstr. 639
Wulff, Amtsverst. 462
— Blind. Anst. Dir. 258
— Bürgermstr. 462. 463
— Forstmstr. 467
— H. A. Kontr. 484
— Idioten-Anst. Dir. 513
— Just. Rath 568
— Kat. Kontr. 638
— Major 161
— Rechts-Anw. 289
— Staats-Anw. (Erster) 292
v. Wulffen, Major z. D. 133
— Post-Dir. 287
— Rechts-Anw. 153
Wullstein 10
Wulsten 167. 273
Wundel 25
Wunder 627
Wunderlich, Amtsrichter 403
— Deich-Hptm. 239
— Kr. Sekr. 215
— Rentmstr. 587. 588
— San. Rath 340
Wundermann 452
Wundsch, A. Ger. Rath 256
— Vd. Ger. Rath 256
Wunsch 156
Wuppermann 588
Wurm, Intend. Sekr. 29
— Rechts-Anw. 305
— Superintend. 423. 436
v. Wurmb, Frau 47
— Ob. Forstmeister 28. 485. 491. 509. 510
— Reg. Ass. 311
— Rechts-Anw. 451
Wurmbach, Rechts-Anw. 364
— Kommz. Rath 591
Wurzer, Landrichter 608
— Oberförster 621
Wurzmann 610
Wusterhaus 451
Wuthke 402
Wuthe 293. 387
v. Wuthenau 314
Wuthenow 452
Wuthnau 441
Wutsdorff 150
Wuttke 256
Wyneken, Oberst 510
— Rechts-Anw. 536
van der Wyngaert 180. 296. 354. 476
v. Wysocki 137
Wysocmierski 407

X.

Xylander 593

Y.

Yorck v. Wartenburg (Gf.), Vds. Aeltester 389
— (Gf.), Major 70
— (Gf.), Mitgl. d. HH. 188
— (Gf.), Reg. Ass. 208
v. Yorck 211
v. Ysselstein, Bürgermstr. 360. 368. 369. 382. 383
— Reg. Rath 283

Z.

Zaabel 151
Zaar 158
Zabel, akad. Gartenmstr. 173
— Handelsrichter 302
— Stadt-Bau-Insp. 367
— stellvertr. Stadtrichter 303
v. Zaborowski, Dom. Pacht. 217
— Pr. Lieutn. 23. 135
Zachariae, Eis. B. u. Betr. Insp. 331
— Major 148
— a. e. Prof. 438
Zachariä, Vd. Ger. Rath in Berlin 300
— — in Frankfurt a. O. 290
Zachariä v. Lingenthal 86
Zachariae, Amtsrichter 232
— Garn. Bau-Insp 139
— Rechn. Rath 149
— Rentmstr. 635
Zachariewsky 639
Zacher, Kr. Schul-Insp. 378
Zacher, Ob. Amtm. 9
— Oberförster 214
— Pol. Rath 340
— a. o. Prof. 393
— Reg. Rath 366
Zack 347
Zacke, A. Ger. Rath 450
— Kat. Kontr. 466
— Land-Ger. Rath 301
v. Zadow 322
Zadow 83
Zahle, A. Ger. Rath 359
— Staats-Anw. (Erster) 356
Zäschmar 448
Zahn 614
Zais 588
Zakobielski 342
v. Zakrzewski 420
v. Zalusiewski 384
v. Zamory 23
v. Zander 238
Zander, Buchhalter 130
— Irren-Anst. Dir. 383
— Reg. Kanzl. 70
— a. o. Prof. 225. 227. 228
— Rechts-Anw. in Berlin 305
— — in Erfurt 449
— — in Waldbröl 662
— Rendant 368
— Rentmstr. 215
— Superintend. 263. 281
v. Zandt (Frhr.) 17
Zange 411
Zangemeister, Korresp. d. Akad. d. W. 86
— Reg. u. Forstrath 574. 580
v. Zanthier, Landrath 318
— Rittergutsbes. 319
Zantopf 154
Zapf 605
Zappe 158
Zarnack, Mar. Bau-R. 101. 105
— Sup. 342. 351
Zattmann 620
Zaruba 203
Zastrau 114. 175. 176. 178
v. Zastrow, Hauptmann 130. 131
— Major 161
— Ob. Reg Rath 314
— Rittergutsbesitzer 380
Zastrow 241
Zaucke 233
Zaun, Notar 662
— Vers. d. Holst. 529. 545
Zavnert 215
v. Zawadzki 357
v. Zawadzky, Kammerherr 19. 384
— Landrath 345
Zberewsky, A. Ger. Rath in Inowrazlaw 356
— — in Posen 358
Zbralek 408
v. Zech (Gf.) 612
Zeck, J. K. Rend. 273
— Post-Dir. 300
— Rentmstr. 312
Zechlin 453
Zeckwer 358
Zeddies 533
Zedelt 271
v. Zedlitz u. Trützschler (Gf.), Staatsminister 60. 165
— (Gf.), Kammerherr 21
v. Zedlitz-Leipe (Frhr.), Mitgl. d. HH. 193
v. Zedlitz-Leipe (Frhr.), Landrath 365
v. Zedlitz u. Neukirch (Frhr.), Kammerherr 17
v. Zedlitz u. Neukirch (Frhr.), Landrath 372. 382
— (Frhr.), stellv. Mitgl. d. Prov. Raths 360
— (Frhr.), Schloßhauptm. 13. 15
— (Frhr.), Geh. Ob. Reg. Rath 114. 175. 203
— (Frhr.), Hptm. 139
— (Frhr.), Post-Dir. 287
— (Frhr.), Reg. Ass. 503
Zeeden 406
Zehe, Landrichter 358
— Post-Dir. 447
Zehlke 418
Zehn 342. 351
am Zehnhoff 660
Zehnpfennig 667
Zehrmann 263
Zeidler, Garn. Bau-Insp. 157
— Kat. Kontr. 543
— Rechn. Rath 5
— Rechts-Anw. in Berlin 205
— — in Greifenhagen 335
— Rentmstr 343
Zeigan 659
Zeugmeister 231
Zeisberg, Post-Dir. 615
— Reg. Sekr. 380
Zeise, Geh. Kanzl. Sekr 124
— Rechts-Anw. 454
Zeitung 172. 266
Zeitz, Rechts-Anw. 154
— Wanderlehrer 221
Zeising 467
v. Zelewski 20. 228
Zelis 124
Zelle, Oberbürgermstr. 80. 95. 194. 298
— Reg. Rath 338
Zeller, Geh. Reg. Rath 84. 99
— Post-Dir. 331
— Provinzial-Rentmstr. 321
— Landst. Anst. Dir. 513
Zelter 352
Zembsch 70
Zemke, Kat. Kontr. 346
— Strafanst. Insp. 530
Zemla 172
Zender 409
Zenker, Amtsrichter 406
— Just. Rath 403
— Rechts-Anw. 480
— San. Rath 324
Zenker, Notar 666
— Rechts-Anw. 665
Zenthöfer, Oberamtmann 217
— Rechts-Anw. 232
Zentzytzki, Just. Rath 305
— Reg. Rath 539
Zenz 635
Zenzes 359
Zepler 426
Zeppenfeld, Ob. Vd. Ger. Rath 563
— Staats-Anw. 566
Zeppenfeldt 534
Zernial 415
v. Zernicki 118
v. Zernicki-Szeliga 148
Zernik 290
Zernin, Post-Dir. 562
— Pr. Lt. 139
Zeume 272
Zeumer 97. 101
Zeuner, Geh. Rath 177
— Hauptmann z. D. 156
— Kr. Bau-Insp. 341
Zeuschner 236. 238
Zeyß 445

v. Zglinitzki 135
Zibell, Rechn. Rev. 608
— Rechts-Anw. 403
Zick 535
Zickendrath 588
Zickler, Reg. u. Bau-Rath 603
— Kr. Sekr. 365
Ziebarth 173. **521.** 524
Ziebell 26
Ziechert 275
Ziege 141
Ziegel 290
Ziegeler 428
Ziegenbein, Eis. Sekr. 656
— Kr. Thier-Arzt in Oschersleben 416
— — in Wolmirstedt 416
Ziegenhorn 154
Ziegentücker 126
Ziegler, Bürgermeister 417
— Fabrikbesitzer 447
— Garn. Verw. Insp. 154
— Geh. Hofrath 67
— Geh. Registr. 83
— Geh. San. Rath 309
— Kam. Ger. Rath 288
— Post-Dir. 331
— Prem. Lt. 139
— Rechts-Anw. 569
— Rentmeister 424
— Rev. Insp. 363
— San. Rath 24. 141
— stellv. Handelsrichter 566
— Telegr. Dir. 660
Ziegner, Bur. Vorsteher 572
— Kat. Kontr. 424
— Rechts-Anw. 568
— Staats-Anw. 663
Ziehe, Amtsrichter 290
— Kr. W. Arzt 415
— Rechts-Anw. 357
— San. Rath 209
Ziehlke 376
Ziehm, Amtsrichter 290
— Strafanst. Dir. 241
Zieken 614
Zielasowski, A. Ger. Rath 232
— Forst-Ass. 172
— Lb. Ger. Rath 230
Zielenziger 292
Zielewski, Rechts-Anw. in Jarotschin 358
— — in Konitz 256
Zielke, Geh. Registr. 127
— Prem. Lt. 141
— Rechts-Anw. 331
Ziemann, Amtsrichter 254
— Ob. Berg-Rath 396
— Rechts-Anw. 408
— Reg. Rath 572
v. Ziemietzka 263
Ziemski 349
Ziemssen 293
Ziemsen 301
Ziermann 443
Zierold, J. K. Rend. 317
— Mitgl. d. AH. 203
Ziertmann 152
Ziervogel 650
Ziese, Kirch. Propst 471
— Rechts-Anw. 480
Zießler L., A. Ger. Rath in Berlin 301
— II., — ebenda 301
v. Zieten (Gf.) 203
v. Zieten-Schwerin (Gf.) 46. 47. 55. 83. 165. 181. **190.** 263. 326
Zichschmann 614
Zikeff 155
Zilesch 335
Zillessen, Reg. u. Bau-Rath 655
— Färbereibesitzer 663
— Superint. 645
Zillich 539
Zilligus 120
Zillikens 638
Zilius 212
Zills 612
Zimbal, Amtsrichter 405
— Kr. Sekr. 376
Zimbars 309
Zimirski 660
Zimmer, A. Ger. Rath in Breslau 403
— — in Köslin 331
— Dom. Pächterin 375
— Lds. Aeltester 388
— Oberförster 213
— ord. Prof. 328
— Rechn. Rath 659
— Rechts-Anw. in Oberglogau 407
— — in Tilsit 233
— Sem. Dir. 597
— Steuer-Rath 364
v. Zimmermann, Amtsrath 164. **424.** 430
— Domänen-Pächter 424
— Major 191
— Ritterschaftsrath 279
— Rittergutsbes. 420. 446
Zimmermann, Aichungs-Insp. **281.** 299
— A. Ger. Rath 606
— Amtsrichter in Schlüchtern 667
— — in Wünschelburg 404
— Amts-Verst. 257
— Dep. Th. Arzt 268
— Fabrikant 529. 684. 607
— Garn. Verw. Insp. 154
— Geh. Bau-Rath 118. 174. 177
— Geh. San. Rath **623.** 649
— Geh. Registr. 122
— Gutsbes. 228
— Handelsrichter 302
— Hofkammer-Sekr. 8
— Just. Rath 611
— Kastellan 26
— Kat. Kontr. 558
— Kr. Phys. 415
— Kr. Schul-Insp. 577
— Kr. W. Arzt 268
— Kommz. Rath 203
— Konferenter 649
— Konsul 66
— Lb. Ger. Dir. i. Berlin 300
— — in Schweidnitz 469
— Lehrer 381
— Ob. Amtm. 424. 433
— Post-Dir. in Angermünde 287
— — in Geestemünde 530
— Prov. Bau-Insp. 553
— Prokurator, Just. R. 412
— Rechts-Anw. in Hamburg 610
Zimmermann, Rechts-Anw. in Köln 668
— Reg. Ass. 652
— Reg. Baumeister 380
— Reg. Präs. **457.** 458
— Schulgutspächter 258
Zimmern 438
Zimmler 260
Zimmt 610
Zimpel 153
Zincke, Kommz. Rath 302
— ord. Prof. 598. 599. 600
Zindel 157
Zindler, Bürgermstr. 383
— Kat. Kontr. 422
— Mitgl. d. AH. 203
Zingsem 627
Zinke 146
Zinkeisen 285
Zinn, Geh. San. Rath 271. **276**
— Kr. Schul-Insp. 558
Zinner 374
Zinnius 419
Zinsser 583
Zint 211
Zintow 333
Zielecki v. 372
Zipfel 561
Zippel 231
Zipper 338
Zipterlein 551. 552
Zirbel 157
Zirbes 155
Zirkel, Geh. Berg-Rath 85
— Steuer-Insp. 627
Zirn 671
Zirndorfer 610
Ziron 362
Zirpel 370
Zirvas 586
Zisseler 560
Zitelmann, Geh. Registrator 128
— Kons. Rath 326
— ord Prof. 645
— Rittergutsbesitzer 287. 400
Zitscher, Realprogymnasial-Dir. 258
— Rechn. Rev. 293
v. Zitzewitz, Kammerherr 22
— Leibpage 36
Zitzlaff, Staats-Anw. 408
— Superint. 263. 280
Zix 559
Zoch, Forstmeister 635
— Oberförster 246
v. Zöchowski 408
Zöckler 327
Zoellfel 496
Zöllner, Geh. exp. Sekr. 163
— Geh. Reg. Rath 87
Zörner 302
Zoerner 650
Zollenkopf 629
v. Zöltowski, Kammerherr 15. 193
— Rittergutsbesitzer auf Nekla 318
— — auf Niechanowo 311
— — auf Ujazd 293
Zopf, Kr. Schul-Insp. 308
— a. e. Prof. 438. 439
Zores 652
Zorll 117
Zorn, Kr. Bau-Insp. 210
— ord. Prof. 208. **225**
— Rentmstr. 213. 214
Zowe, Rechn. Rath 130
— Rechts-Anw. 293
Zschau 258
Zschieschang 155
Zschiesche 431
Zschimmer 423. **436**
Zschintzsch 606
v. Zschock 371
Zschocke 629
Zuckeld 424
Zucker, Pol. Rath 366
— Post-Dir. in Halberstadt 447
— — in Wriezen 287
— Steuer-Rath 340
Zuckermann 291
Zuckschwerdt 451
Zühl, Kr. Th. Arzt 242
— Rechts-Anw. 294
Zülch 575
Zühlke, Rendant 323
— Rentmstr. 346
v. Zülow, Amtsrichter 479
— Geh. Just. Rath 477
— Major 160
Zülzer, Prof., Priv. Doz. 98
— Rechts-Anw. 409
Zünderf 668
Zürn 331
Zubern 506
Zuby 130
Zulauf 30
v. Zumbusch 89
Zumleb 568
Zumpe 93
Zumpft 546
Zumstein 598
Zumwinkel 511
Zunker 32
Zunk 168
Zupitza 99. 101. 107
Zurbauien 581
Zurbellen, Just. Rath 665
— Superintendent 645
Zurborst, A. Ger. Rath 479
— Amtsrichter 561
Zurmühlen 568
v. Zur Westen 301
Zuschlag 591
Zwanziger 147
Zweck 619
v. Zwehl 124. 129
Zweifler 401
Zweig 302
Zweigel 404
Zweigert, Oberbürgermstr. 194. **624**
— Staats-Anw. 531
Zwerschke, H. A. Rendant 363
— Kr. Schul-Insp. 368
Zwez 283
Zwick, Oekonom 640
— Stadt-Schul-Insp. 295
Zwicke 668
Zwickert 515
Zwiebler 291
Zwierzchowsky 369
Zwirnmann 452
v. Zychlinski, Bau-Rath 158
— Kr. Schul-Insp. 346
van der Zypen 668
Zyska 488

Berichtigungen und Ergänzungen

sowie

Anzeige derjenigen Veränderungen, welche während des Druckes eingetreten und zur Kenntniß der Redaktion gelangt sind.

(Schluß am 18. Dezember 1892.)

S. 231. Sp. links, **Landrichter**, hinter »Dr. Thiessen« einzuschalten: »**Döhring**«
» 231. Sp. rechts, **Rechts-Anwälte und Notare**, in Seeburg: »**Kisielnicki**« als Rechts-Anwalt gelöscht, mithin nur noch Notar und mit †† statt * zu bezeichnen
» 233. Sp. links, **Rechts-Anwälte und Notare**, in Wehlau: »*†**Klebs**« zu streichen wegen Ablebens
» 234. Sp. rechts, **Amtsrichter**, in Ragnit: »**Döhring**« zu streichen wegen Versetzung als Landrichter an das Landgericht in Bartenstein
» 256. Sp. rechts, **Rechts-Anwälte und Notare**, in Thorn: »**Aronsohn**« auch Notar, daher † zu streichen
» 260. Kol.: **Regierungs-Assessoren** ꝛc., als letzter aufzuführen: »**v. Jagow III.**«
» 268. **Landräthe**, Kr. Sternberg (Ost): bei »**v. Vollard-Bockelberg**« hinter »Mitgl. d. AH.« aufzuführen: »✠4.«
» 272. Sp. 2, **Domänen-Verpachtungen**, in Meyersdorf: »**Lüdicke**« zu streichen wegen am 8. Dezember 1892 erfolgten Ablebens und dafür zu setzen: »**Lüdicke Erben**«
» 293. Sp. links, **Amtsrichter**, in Pritzwalk hinter »**Seifert**« einzuschalten: »**Pignol**«
» 293. Sp. links, Kol. rechts, Z. 4 v. u.: vor »**Dr. Roedenbeck**« einzuschalten: »**Stüber**, Landger.Rath«
» 304. Sp. links, Kol. rechts, Z. 14 v. u.: »†**Levin (Leopold)**« zu streichen, weil in der Liste der Rechts-Anwälte gelöscht
» 335. Sp. links, **Rechts-Anwälte und Notare**, in Stettin für »**Sparnapaagne**« lies «**Spargnapane**«
» 335. Sp. rechts, **Amtsrichter**, in Rummelsburg: »**Pignol**« zu streichen wegen Versetzung an das Amtsgericht in Pritzwalk
» 342. **Kataster-Aemter**, Kol. 3, in Wreschen: »**Beck**« zu streichen wegen Versetzung nach Eupen und dafür zu setzen: »(fehlt z. Zt.)«
» 356. Sp. links, **Amtsrichter**, in Schubin: »**Krause LD2.**« zu streichen wegen Versetzung an das Amtsgericht in Fraustadt
» 357. Sp. links, **Amtsrichter**, in Fraustadt hinter »**v. Pokrzywnicki**« aufzuführen: »**Krause LD2.**«
» 377. Sp. links, **Departements- und Kreis-Thierärzte**, in Kosel: »**Kotelmann**« zu streichen wegen am 10. Dezember 1892 erfolgten Ablebens und dafür zu setzen: »(fehlt z. Zt.) **Sporleder**, zweiter Kreis-Thierarzt in Oppeln (auftrw.)«
» 382. Sp. links, Z. 1 »**Weigelt**, Ober-Konsist. Rath« nicht »Konsist. Rath«
» 408. Sp. rechts, **Landgericht in Ratibor, Landrichter**, hinter »**Dr. Karsten**« aufzuführen: »**Wiener**«
» 409. Sp. links, Kol. rechts, Z. 14 v. o. »**Wiener**« zu streichen wegen Versetzung als Landrichter an das Landgericht zu Ratibor
» 428. **Kataster-Aemter** ꝛc., in Weißensee hinter »**Hoffmann**« einzuschalten: »Steuer-Inspektor«
» 453. Sp. links, Kol. links, Z. 5 v. u. zu streichen: »**Stüber**, Amtsger. Rath« wegen Versetzung als Landger. Rath an das Landgericht in Potsdam
» 499. **Landraths-Aemter**, Z. 10 v. u. bei Kehdingen zu streichen: »**Rahm**, Reg. Rath« und dafür zu setzen: »**Lindig**, Reg. Assessor, s. Reg. Wiesbaden«
» 501. Sp. rechts, **Strandämter**, bei Strd. A. Freiburg a. E. zu streichen: »**Rahm**, Reg. Rath« und dafür zu setzen: »**Lindig**, Reg. Assessor, s. Reg. Wiesbaden«
» 506. Sp. links, **Kreis-Physiker**, in Norden zu streichen: »**Dr. Silomon**« wegen am 7. Dezember 1892 erfolgten Ablebens dafür zu setzen: »(fehlt z. Zt.)«
» 510. Sp. links, **Kloster-Forst-Inspektion zu Hannover**, bei Stifts-Oberförsterei Ilfeld zu streichen: »**Uloth**« wegen am 6. Dezember 1892 erfolgten Ablebens und dafür zu setzen: »(fehlt z. Zt.)«
» 520. Sp. links, Z. 6 v. u. zu streichen: »(fehlt z. Zt.)« und dafür zu setzen »**Lühmann**«
» 590. Sp. links, Z. 9 v. u. bei »**Dr. Geiger**« hinter »(**Berthold**)« zu setzen: »Justiz-Rath«
» 629. **Kreis-Sekretäre**, beim Landrathsamt Wipperfürth aufzuführen: »**Niepraschk** in Lindlar«
» 638. **Kataster-Aemter** ꝛc., Sp. rechts bei Eupen zu streichen: »(fehlt z. Zt.)« und dafür zu setzen: »**Beck**«.

Berlin, gedruckt in der Reichsdruckerei.

Digitized by Google

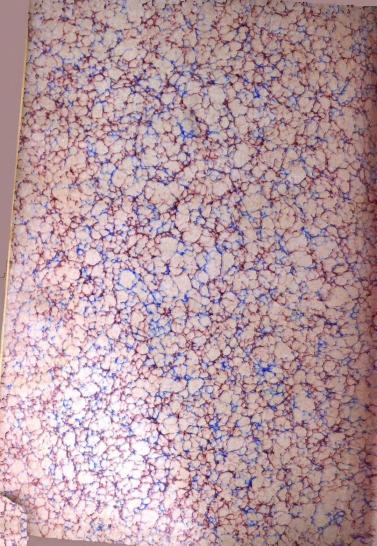

This book should be returned to the Library on or before the last date stamped below.

A fine of five cents a day is incurred by retaining it beyond the specified time.

Please return promptly.

3 2044 098 651 953